

**MAS GUSÓ (BELLCAIRE D'EMPORDÀ)**  
**MEMÒRIA DE LA CAMPANYA D'EXCAVACIONS**  
**2014**



CPISR-1  
Josep Casas  
i Genover

Firmado  
digitalmente por  
CPISR-1 Josep  
Casas i Genover  
Fecha: 2016.06.13  
11:41:22 +02'00'



**Municipi**

BELLCAIRE D'EMPORDÀ

**Comarca**

Baix Empordà

**Tipus de jaciment**

Ibèric-romà

**Tipus d'intervenció**

Campanya preventiva. Comprovació arqueològica dels camps entorn el jaciment, previa al seu conreu.

**Resolució de la Direcció General**

Expedient 518 K121 N099-2014/1-10619, amb data del 12 de febrer de 2014

**Titulars de la intervenció**

Josep Casas i Genover

**Dates de la intervenció**

1 d'abril a 30 de juny de 2014

**Coordenades UTM:**

X: 507686.05

Y: 4660253.7



## **DESCRIPCIÓ DEL LLOC, ANTECEDENTS I RESUM CRONOLÒGIC**

Mas Gusó està situat a la plana empordanesa, entre les actuals poblacions d'Albons i Bellcaire d'Empordà, sobre una petita elevació rocosa aïllada i envoltada de fèrtils camps de conreu. Antigament la zona estava ocupada pels diferents braços del riu Ter, que s'escampaven per la zona abans de la seva arribada al mar, formant zones humides i pantanoses, maresmes i petites llacunes aïllades, que van ser controlades i segurament dessecades a l'antiguitat (fig. 1 i 2).

S'hi accedeix fàcilment des de la carretera local d'Albons a Bellcaire, a mig camí entre un poble i l'altre, per un camí rural que des de la carretera va fins al jaciment, a uns dos-cents metres a llevant de la via local. Aquest camí travessa de nord a sud el centre del jaciment, amagant una àrea de quatre metres d'amplada i uns 40 de llarg, que no es pot excavar a causa de la seva afectació a l'ús públic.

La primera ocupació del turó es pot situar en el neolític final, identificat a partir dels materials d'un estrat, que s'atribueixen al grup de Veraza. Les campanyes posteriors i més recents (2010 i 2011), van permetre descobrir nous materials de la mateixa època i altres estrats que cal situar de manera genèrica en el bronze inicial. Sempre solen ser nivells d'ocupació força alterats per activitats posteriors, associats al que semblen llars i també amb una sepultura en fossa.

Hi ha prou evidències per documentar una continuïtat d'ocupació fins al bronze final i la transició bronze-ferro. Encara que identifiquem pràcticament tots els tipus ceràmics comuns en el territori i presents a la necròpolis d'Agullana a partir del segle IX aC, els nivells, dipòsits, estructures i evidències d'un hàbitat permanent amb una construcció molt elaborada, pertanyen sobretot a la transició entre els segles VII i VI aC, encara que amb una quantitat notable de fragments ceràmics residuals corresponents als segles anteriors. En tot cas, a partir d'aquests anys no observarem cap buit en la seva ocupació posterior, i és possible resseguir amb detall els diferents moments, des dels primers contactes colonials durant el segle VI aC, la formació de la cultura ibèrica i la seva evolució entre els segles V a II aC i la implantació d'un edifici complex, que considerem definitivament de tipus militar, cap a l'últim quart del segle II aC, reformat tot just una o dues generacions més tard, entorn el 80/70 aC. Al seu torn, les successives reformes puntuals de l'edifici tardo-republicà a partir del segle I de la nostra era donaran lloc a l'estructura definitiva, que va continuar sense canvis fins al seu abandonament a mitjan segle III. En resum, una llarga història concentrada en un espai limitat, paral·lela a la de la *Palaià Polis* d'Empúries com a mínim durant el període colonial i els seus anys previs, i amb lligams evidents i lògics amb molts altres assentaments contemporanis del nord-est gironí.

### **Campanya de 2014**

Va venir motivada per la delimitació definitiva i comprovació de l'existència de restes arqueològiques en el perímetre de la zona excavada en campanyes anteriors, a manera de cloenda de tots els treballs de camp que s'havien anat fent fins ara, amb la intenció afegida de poder colgar les estructures més sensibles i amb perill de deteriorament i retornar al conreu la part del jaciment que se situa a la part baixa del turó, les restes del qual queden a una profunditat suficient per preservar-les dels treballs agrícoles. En qualsevol cas, els resultats van ser desiguals a la zona excavada i van permetre assegurar els límits de l'àmbit ocupat per les restes arqueològiques. D'aquesta manera, es pot considerar completada tota l'excavació, excepte la franja superior del petit turó, ocupat per un camí públic que, en tot cas, també protegeix les restes que puguin estar soterrades, les quals es podran excavar en el futur si convé.



Fig. 1.- Situació de Mas Gusó en relació a Empúries i altres jaciments del Ferro I i ibèrics de la zona.

Fig. 2.- El Montgrí i la plana del Baix Ter des del jaciment.



La campanya, de 3 mesos, es va concentrar en tres àrees diferents: una franja situada entre les cales de 1995/1996 i la de 2013, al límit oest del jaciment; una segona cala al límit nord-oest, a l'extrem del turó, i una tercera cala al límit sud-est, també a la part baixa, dins el camp de conreu. Les tres se situen a la perifèria del jaciment i permeten comprovar clarament l'existència o no de restes arqueològiques i situar el límit de la zona ocupada a l'antiguitat (fig. 3).

#### **CALA 1. FAÇANA OEST.**

S'hi va dedicar el primer mes de campanya, i va consistir en l'obertura d'una cala de 20x7m paral·lela a la façana de ponent de l'edifici d'època romana, per fora, connectant una de les cales de la campanya de 2013 amb l'edifici termal excavat el 1995. Els resultats van ser una mica desiguals d'un extrem a l'altre, degut a la configuració del subsòl i a les diverses activitats que s'han enregistrat a la finca en el decurs dels últims dos mil anys. En qualsevol cas, podem resumir la configuració d'aquesta part del jaciment com una mena d'abocador extern de restes procedents de l'interior de l'edifici d'època romana, format a partir del canvi d'era fins al segle III, moment en què es va abandonar l'edifici. Llevat d'una ampliació situada a l'angle sud-oest, no hi ha cap altra estructura a l'espai excavat, per la qual cosa el jaciment es pot considerar delimitat per aquesta banda, si bé els nivells amb material arqueològic d'aquesta mena d'escombrera externa poden continuar encara alguns metres cap a dins el camp de conreu, a una profunditat que els protegeix de les tasques agrícoles (seccions 1 a 5/2014), (fig. 4).

Entrant en detalls més específics, es va poder delimitar aquella estructura situada a l'angle sud-oest --que acabem de citar--, datar-la i obtenir una estratigrafia completa del seu interior, la qual, amb uns precedents en el segle VI aC que ja havíem localitzat el 2013 (UE 2144), es va formar bàsicament a partir d'època augustal, moment en el qual començaren a abocar-se restes i deixalles consumides a la casa formant un nivell homogeni a la part més profunda de la façana de ponent (UE 2142). A poc a poc es va anar colgant amb aportacions naturals, alguns nivells de sorra d'aportació eòlica i possiblement d'alguna inundació i, al damunt, un estrat d'escombrera o anivellament d'entre les darreries del segle II i primers decennis del segle III (UE 2163 i 2163), que es relaciona amb la construcció de l'annex





sud-oest (mur 2141 i 2147), i també de les petites termes de l'angle nord-oest, excavades el 1995.

L'estrat no és totalment homogeni d'un extrem a l'altre, però hi notem poques diferències. També s'ha pogut documentar una afectació més o menys moderna, encara que indatable, evidenciada per l'obertura d'una gran fossa, com una mena de pou, perforant directament tots els estrats d'època romana, però no el superficial, i farcida amb sorra quasi neta, en la que s'havien barrejat materials ceràmics de tota època (del segle I al III de la nostra era). És possible que es tracti d'un intent de perforació d'un pou, que no va reeixir a causa de la feblesa dels murs, ja que els estrats formats per terra i sorra s'esllavissen fàcilment (UE. 2161 i 2166). Cal recordar que la capa freàtica, a la que vam arribar durant l'excavació, se situa a 150 cm. de la superfície actual del camp. (Fig. 5).

A la franja més propera al mur perimetral oest de l'edifici d'època romana, la roca natural es troba a poca profunditat (baixa en pendent sobtat a partir d'aquest punt i en direcció a ponent), per la qual cosa la conservació de murs i altres estructures és francament dolenta. Els únics indicis d'ocupació o activitat en aquesta franja són les restes de forats, que suposem de pals, els quals no es poden datar a causa de la manca de material arqueològic directament associat a ells. És possible que alguns formin part d'algunes de les cabanes de la primera edat del ferro –estan al costat d'altres restes semblants ben datades--, però altres segueixen l'orientació dels murs d'època romana, per la qual cosa tampoc hauríem de deixar de banda la possibilitat que es tractés dels forats de les bastides que haurien servit per aixecar els murs de la casa romana.

### **Estratigrafia i estructures**

L'estratigrafia del sector de ponent, situada a l'exterior de l'edifici d'època romana, és relativament complexa degut, bàsicament, a les alteracions sofertes després d'haver-se abandonat el jaciment i, molt probablement, en un moment indeterminat del segle XX, amb l'obertura del que sembla un pou que va perforar tots els estrats antics fins a arribar a la capa freàtica (secció 1/14, UE 2161). A les terres que farcién la relativament moderna perforació s'hi han escolar i barrejar materials molt diversos d'èpoques diferents (cap d'ells modern), que posen en evidència la seva formació en una data relativament recent. En tot cas, els diversos fragments de ceràmica abasten un període llarguíssim, reunint espècimens que van des del segle VI aC fins al III dC. Cap de les categories ceràmiques sobresurt pel damunt de les altres i, per tant, datar l'estrat és quasi impossible, tot i constatar que es va formar segles després de l'abandonament i destrucció de les restes romanes, ja que en part recobreix els fonaments dels murs enderrocats (per exemple, el mur 2141).

Al mateix temps, perfora els nivells més antics, corresponents o bé a la construcció dels annexos baiximperials (2141 i 2147), o bé als estrats d'abandonament del darrer quart del segle III dC (2162 i 2163), o aquells pertanyents a una escombrera formada en època augustal (2142).

**UE 2142.** És l'estrat inferior del sector, en contacte directe amb la roca natural que segueix un pendent molt sobtat a mesura que s'allunya de l'edifici, motiu pel qual s'hi van escolar residus i materials d'escombrera a partir del canvi d'era, en aquest sector, i fins i tot més antics a la façana nord-oest del jaciment (excavada en campanyes anteriors), o clarament més moderns, pertanyents al moment immediatament posterior a l'abandonament del lloc.

En aquest cas, apareix un repertori complet de les produccions ceràmiques que són corrent en el

Cala 1/2014

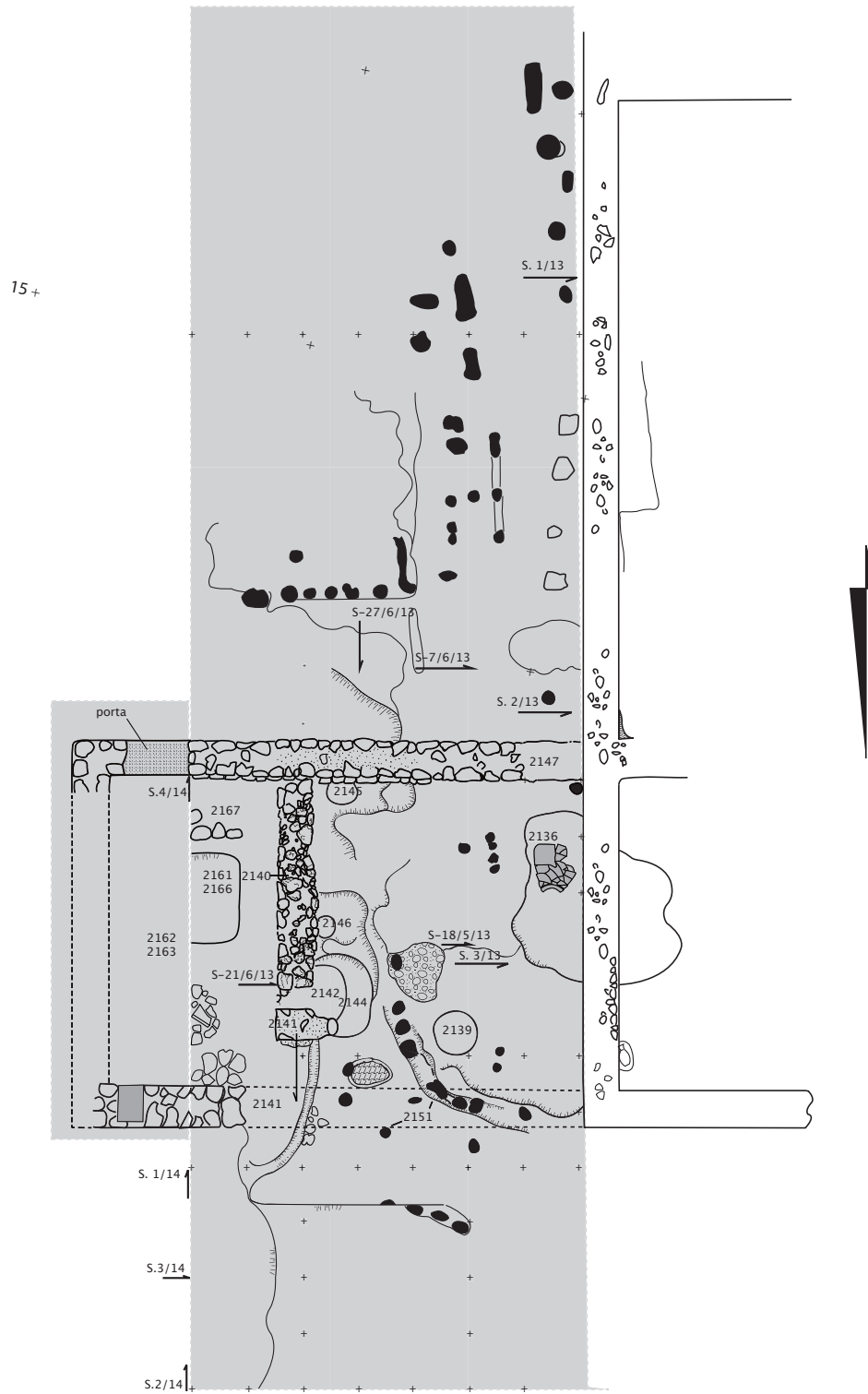

Fig. 4.- Planta general del sector oest, excavat durant la campanya de 2014.

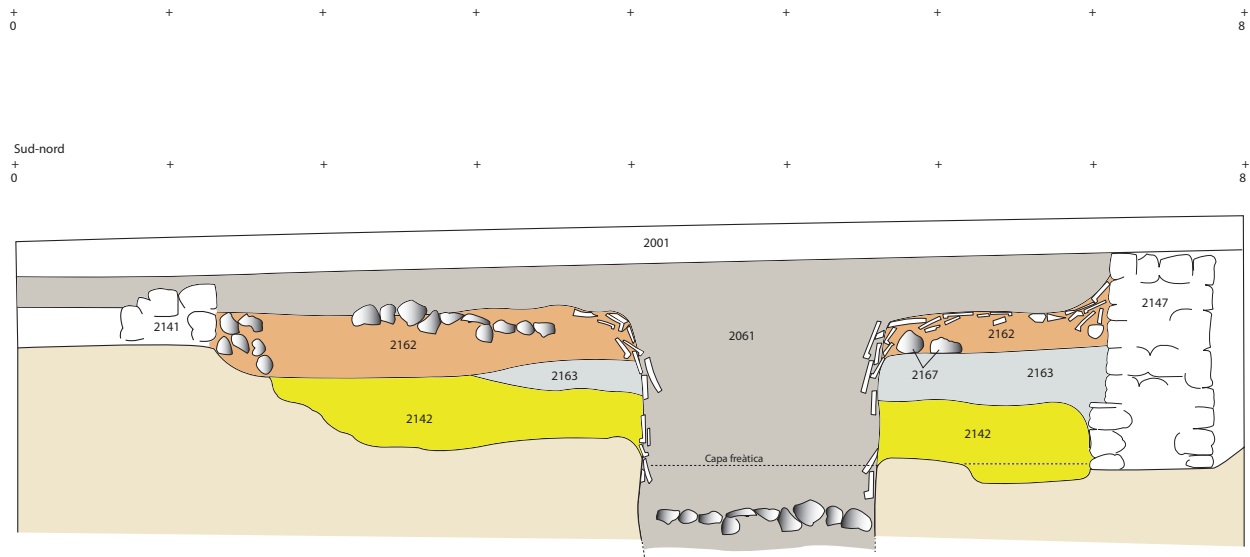

Fig. 5.- Secció estratigràfica nord-sud del sector oest.

territori en un moment que situem cap al canvi d'era, potser dins els dos primers decennis del segle I. Com a materials d'importació sobresurten les sigil·lades aretines, amb vasos i plats llisos i fragments de copes decorades d'una qualitat tècnica remarcable que, es daten en època de Tiberi (fig. 6), així com llànties itàliques, de volutes i acabat simple o bé amb nansa en forma de creixent lunar, contemporànies (fig. 7)

Com a produccions locals, té un pes específic remarcable la ceràmica grisa emporitana tardana, que mostra el repertori més típic de la producció, amb bols/copes amb la paret externa decorada amb pintura, o bé amb copes que han derivat cap a la ceràmica de parets fines, també pertanyents a la mateixa producció local. Els vasos bicònics de diverses variants constitueixen l'expressió més tardana dels bicònics dels segles II i I aC. Al seu costat, veiem alguns fragments d'àmfora Pascual 1 i Dressel 2/4 i d'altres atuells de ceràmica comuna oxidada o reduïda, amb formes característiques del territori, amb paral·lels al fòrum d'Empúries i pràcticament a tots els nivells augustals del nord-est de Catalunya (Casas *et alii* 1990).

**UE 2163.** No és un estrat massa diferent de l'anterior, en el sentit que aplega pràcticament el mateix repertori de material arqueològic, si bé amb unes proporcions i nombre més baix. Es va dipositar al damunt de la UE 2142 i només el veiem a la meitat nord de la cala, aprimant-se i desapareixent a mesura que avança cap al sud. Va ser tallat pel mur 2147, que correspon a una ampliació de començament del segle III dC, segurament relacionada amb la reforma de l'edifici i construcció de les petites termes alguns metres cap al nord, per fora de la mateixa façana.

En qualsevol cas, en el 2163 tornem a veure alguns fragments de sigil·lada aretina (sobretot vasos llisos), i el mateix repertori tipològic de les ceràmiques comunes locals, sobresortint les cuites en ambient reductor, que apleguen un repertori limitat d'urnes/olles i plats. Alguns fragments de ceràmica africana de cuina es relacionen amb la formació i deposició de l'estrat superior, ja que el seu nombre

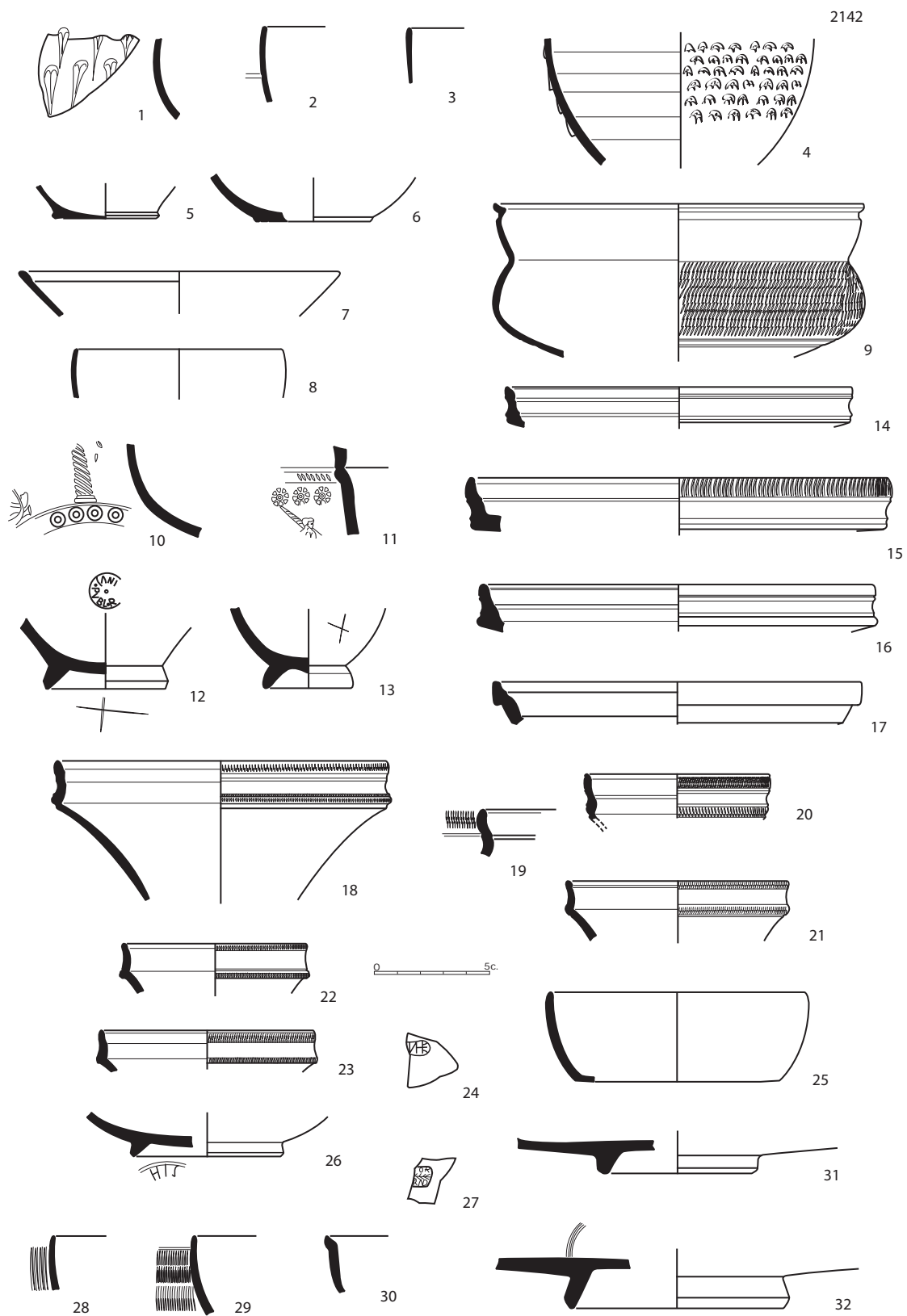

Fig. 6.- Fossa-escombrera d'època augustal 2142. Ceràmica de parets fines i sigil·lades aretines.

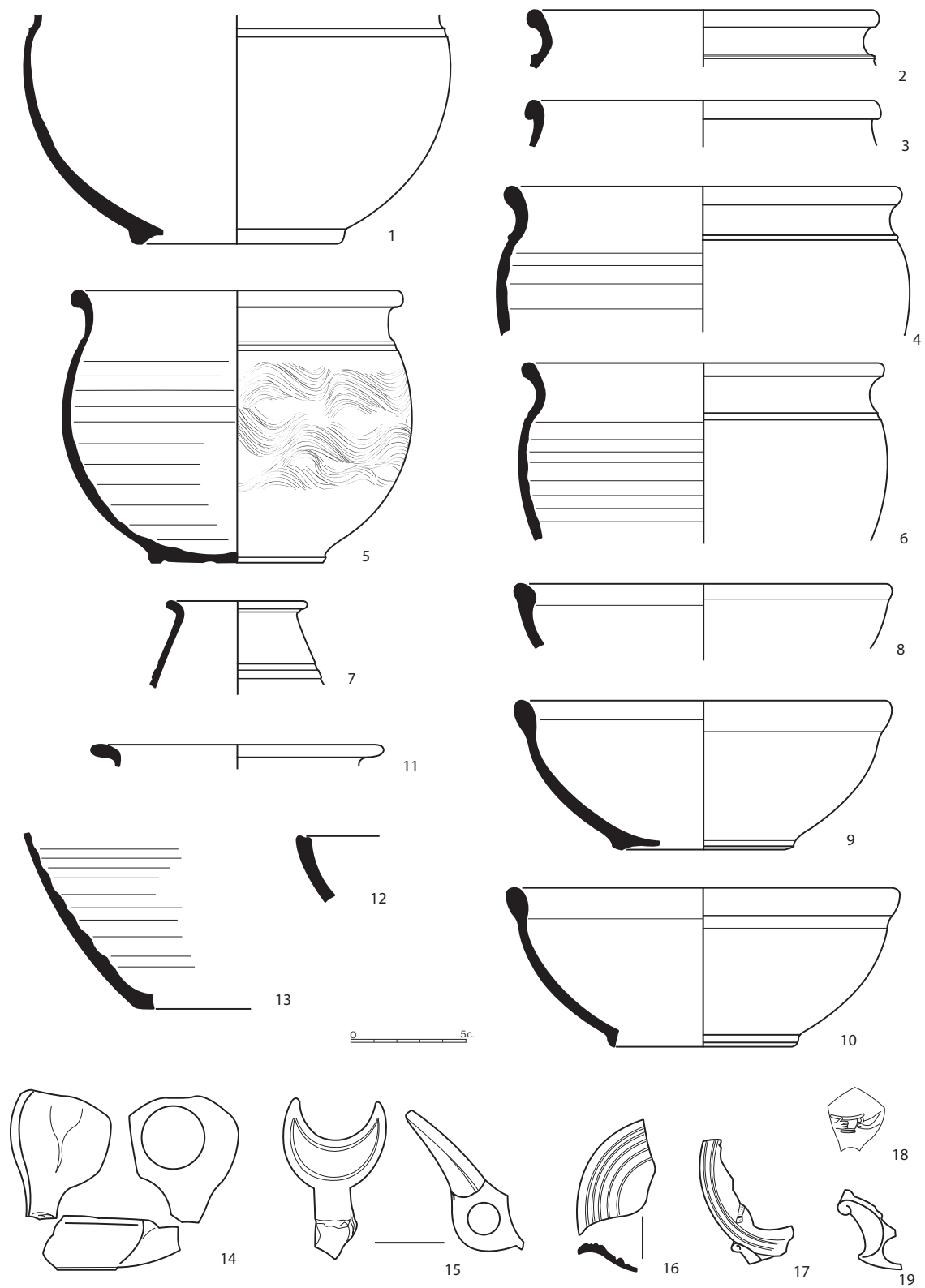

Fig. 7.- Fossa-escombrera augustal. Grises emporitanes tardanes i llànties itàliques.

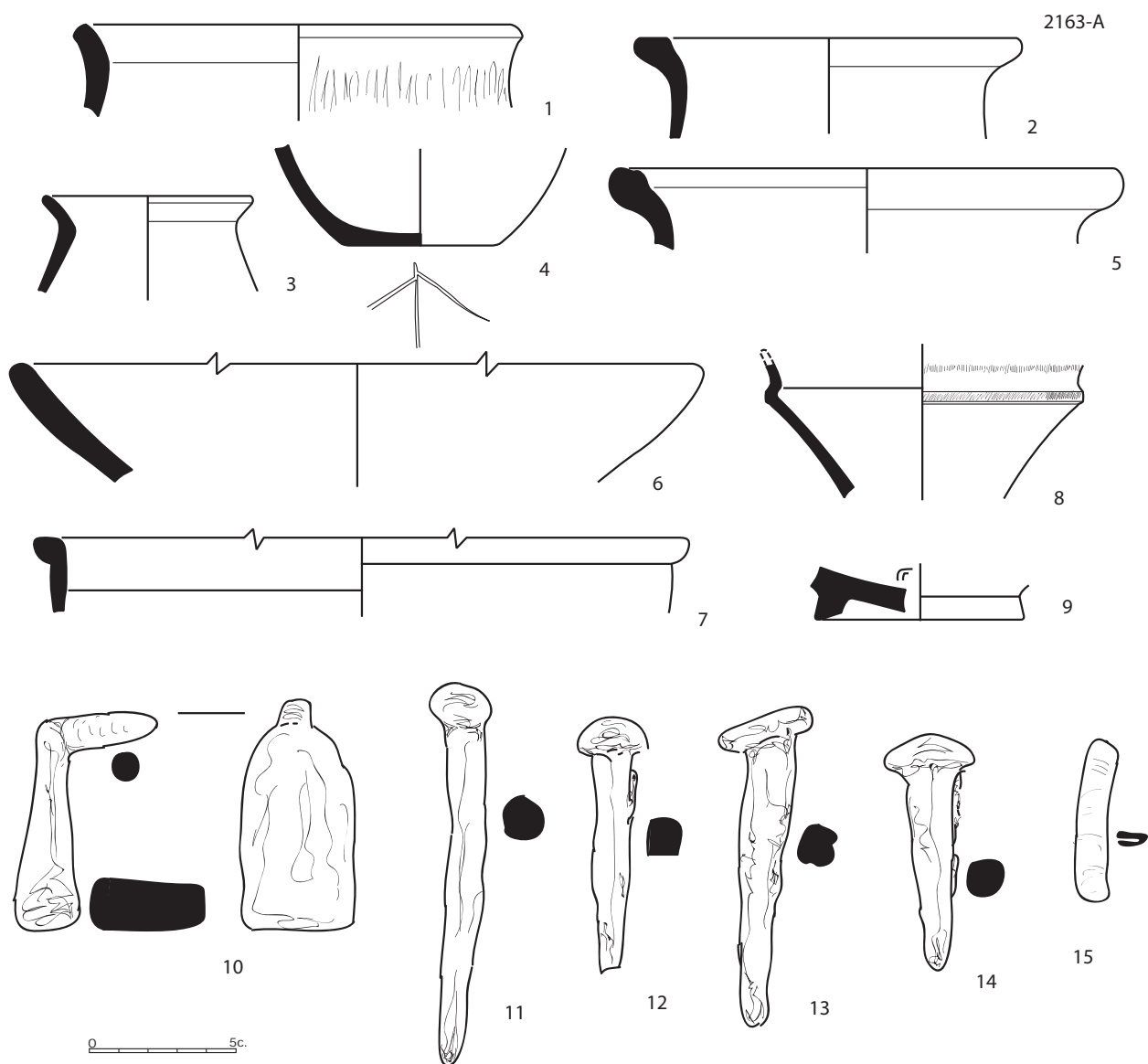

Fig. 8.- UE-2163.a. Ceràmiques comunes, aretines i instruments de ferro.

és insignificant i no sembla que pertanyin al moment de formació del nivell 2163. Per altra banda, continuen trobant-se materials residuals d'èpoques anteriors, alguns del període més reculad, com una vora de vas del Bronze inicial.

Així mateix, sorprèn la quantitat de restes i objectes de ferro de l'estrat. Tot i ser un material habitual a Mas Gusó, sol aparèixer esporàdicament i en menor concentració que en aquest estrat, tot i que la major part són claus relacionats amb la construcció, que poden venir del desmunt d'una estructura precedent, o bé alguna eina per a treballs específics, com un martell de notables dimensions (fig. 8).

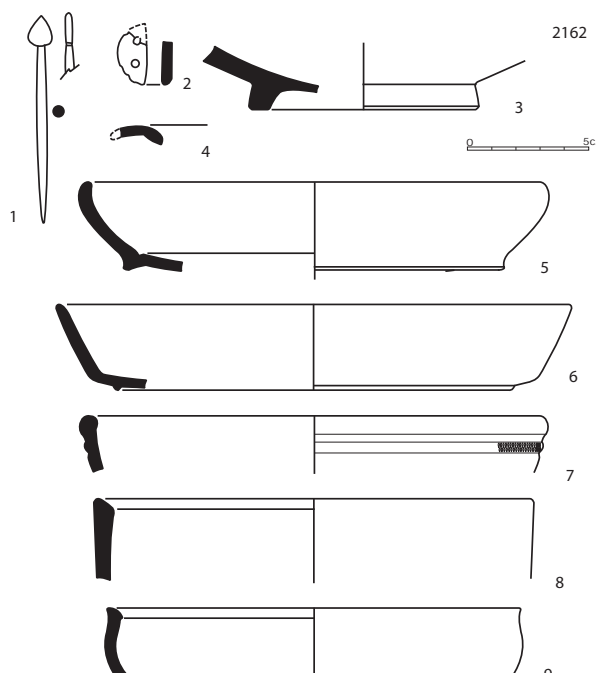

Fig. 9.- Objectes d'os i ceràmiques africanes (TS africana A i africana de cuina).

Amb tot plegat, sembla que cal datar l'estrat a començament del segle I de la nostra era, amb clara connexió i paral·lelisme amb l'estrat 2143 excavat la campanya anterior.

**UE 2162.** És absolutament diferent i, cronològicament, representa un gran salt en relació amb els dos inferiors. Pertany a l'època de construcció de l'ampliació de l'edifici baiximperial i el seu origen es data, com a mínim, en els primers decennis del segle III. Però també és l'estrat que documenta l'ús i trànsit a la zona i fins i tot l'abandonament de l'edifici. Si d'una banda recobreix físicament els estrats augustals, de l'altra, es recolza clarament en el fonament del mur més recent, constituint el nivell de circulació damunt el qual apareixen les restes de l'enderroc del conjunt, dipositades quan ja estava abandonat. Al mateix temps, queda tallat i perforat pel pou d'època més recent (UE 2161).

El repertori de materials de l'estrat canvia radicalment en relació amb el dels estrats inferiors. Deixant de banda alguns fragments residuals molt més antics, però que pràcticament no compten,

el conjunt predominant ens porta clarament cap al segle III. La seva formació i engruiximent de manera gradual mentre es transitava per l'espai i l'acumulació de materials en el transcurs del segle III documenten l'activitat durant el darrer període de vida de la *statio* i, sobretot, l'abandonament definitiu del sector (i del complex d'època romana), a partir del tercer quart del segle III.

El material que ens proporciona la cronologia és la ceràmica africana, la qual, malgrat aplegar vasos que es podrien datar sense massa dificultat entre els darrers decennis del segle II i els primers del segle III, també mostra un repertori més típic de la segona meitat del segle, amb una data comuna que sembla assenyalar l'entorn del 270/280 com a més probable per a la seva formació. Entre les sigil·lades africanes amb característiques més antigues veiem algun fragment de plat de la forma Hayes 9 amb decoració a rodeta a l'exterior (no la veurem a finals del segle III), així com plats de la forma Hayes 23-A propis de la segona meitat del segle II, però que perduren i es daten a Mas Gusó de manera clara i contundent a la segona meitat del segle III. Els plats i cassoles d'africana de cuina (Hayes 196 i 197), són d'alguna manera intemporals, i apareixen com a mínim a partir de la primera meitat del segle II i perduren fins ben entrat el segle IV, amb ben poques variacions.

No obstant això, el conjunt majoritari de ceràmiques africanes està format per formes més recents, com el plat de la forma Hayes 31 i els plats de diverses alçades que pertanyen o bé a la forma Hayes 16 o, més nombrosos, els de la forma Hayes 14, 15 i variants de la 14/17 (fig. 9). Un fragment de TS Africana C, minúscul, confirma una cronologia no anterior a mitjan segle III.

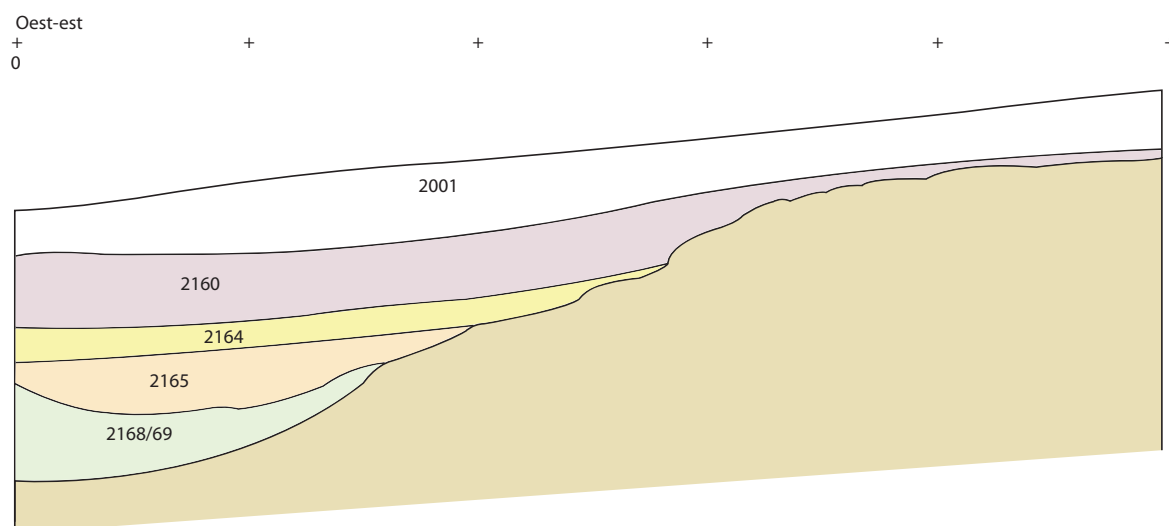
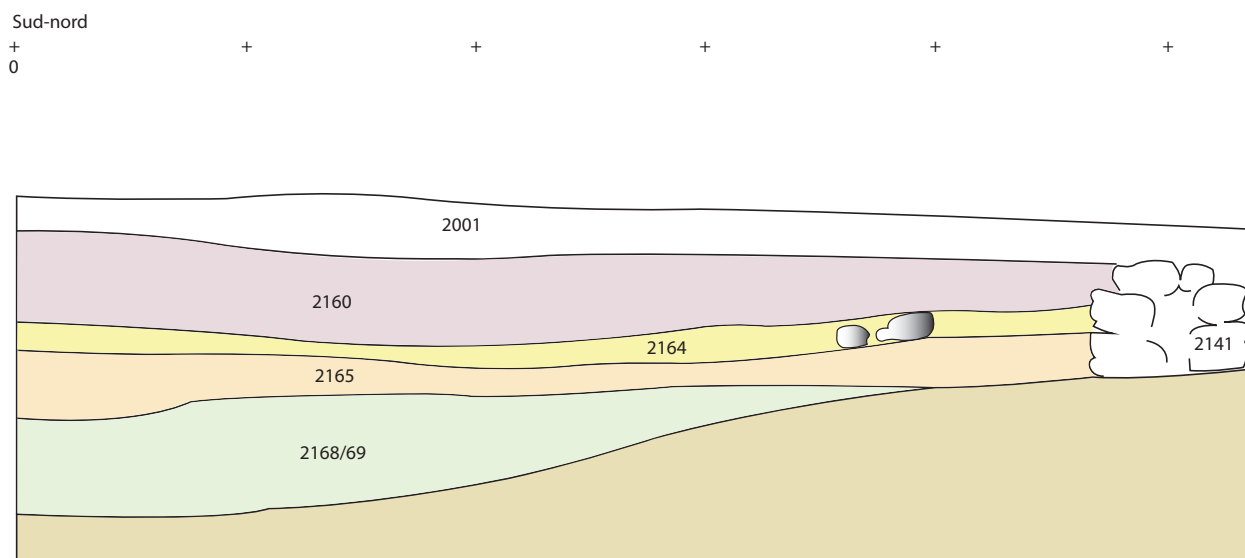

Fig. 10.- Seccions estratigràfiques del sector oest.

La ceràmica comuna no una rellevància especialment significativa, més enllà de la seva quantitat, predominant pel damunt de la resta de produccions. Tampoc són formes noves ni desconegudes, ja que s'emmarquen dins els repertoris tipològics habituals a la zona i estudiats àmpliament fa vint-i-cinc anys, tant en les produccions oxidades com en les reduïdes (Casas *et alii* 1990).

**UE 2161.** Es tracta del farciment d'un pou obert perforant tots els estrats en un moment indeterminat, probablement en època molt més recent del que ens podria fer suposar la ceràmica que contenia. La inactivitat en el jaciment a partir del seu abandonament (deixant a part el conreu del camp), no va ocasionar la intrusió o dipòsits de materials més moderns (tardoromans o medievals), per la qual cosa,



i independentment de l'època en què s'hagués obert el suposat pou, el material de les terres amb les quals es va tornar a omplir és l'original d'època romana, amb barreges considerables de qualsevol període anterior. Cal dir que es van utilitzar les mateixes terres que s'havien extret prèviament o les de l'estrat superior que s'havia perforat per obrir la fossa.

Podríem dir que aquest estrat, més enllà del seu interès a l'hora de documentar afectacions posteriors a l'abandonament del jaciment, no compta. Des del punt de vista del seu contingut, hi veiem ceràmiques comunes d'època romana que no semblen ultrapassar el segle III, barrejades amb ceràmiques africanes de diversa categoria i fragments d'àmfora relativament tardana, però que no van més enllà de la data assenyalada.

**UE 2160.** Se situa al sud de l'estratigrafia que hem examinat anteriorment, a l'altre costat del mur 2141 que separa els dos àmbits (fig. 10), i és el superior dels diversos nivells que omplien una depressió natural. Es pot considerar l'estrat d'abandonament, directament en contacte amb l'estrat superficial, del qual es distingeix pel fet que aquest no va estar tocat per l'arada. Malgrat la superfície que ocupava, va proporcionar poc material i amb les mateixes característiques que els nivells més tardans de la zona descrita anteriorment, amb una cronologia de la segona meitat del segle III.

**UE 2164.** És un nivell força prim, recobert pel 2160, que hem de relacionar amb l'àrea de circulació i ús (i fins i tot d'abandonament) de l'espai exterior del complex d'època romana. Té una superfície irregular per aquestes circumstàncies i, com els seus veïns contemporanis, es data cap al darrer terç del segle III.

La cronologia sembla força segura a partir dels materials d'importació, sobretot ceràmiques africanes de cuina i sigil·lades, en les que predominen formes pròpies del moment, que apareixen de manera abundant a qualsevol dels nivells més recents de Mas Gusó. Una vegada més, els plats/cassola de la forma Hayes 14, 15 i 16; plats de la forma Hayes 27; variants de la Hayes 23A i 181 amb patina cendrosa a la meitat superior de la paret, per fora; cassoles i plats/tapadora de les formes Hayes 196 i 197, de cronologia més àmplia. Al seu costat, i sense que contradigui la cronologia, diversos fragments de ceràmica comuna pertanyents al repertori clàssic de la segona meitat del segle III en aquestes comarques i potser fins i tot una mica anteriors.

Els materials residuals tampoc són estranys en aquesta zona, amb activitat intensa localitzada en època augustal, a la qual pertanyen alguns fragments de TS aretina, potser procedents de l'estrat inferior, on és més abundant (fig. 11).

**UE 2165.** No és massa diferent, pel que fa al contingut, de l'estrat anterior. Però aquesta vegada possiblement s'ha de posar en relació amb la construcció del mur 2141 i del petit recinte o annex del qual forma part, construït en un moment que haurem de situar amb poca precisió entre les acaballes del segle II i la primera meitat del segle III, potser contemporani al *balneum* de l'extrem nord-oest.

La quantitat de fragments de TS aretina és molt elevada respecte als anteriors. Potser perquè d'alguna manera va afectar l'estrat inferior (UE 2168/69), dipositat cap al canvi d'era. No obstant això, l'aparició de sigil·lades africanes el lliga amb els nivells més recents i amb la construcció i activitats del segle III. En aquest sentit, la troballa d'alguns fragments de plat de TS africana C (forma Hayes 50), és

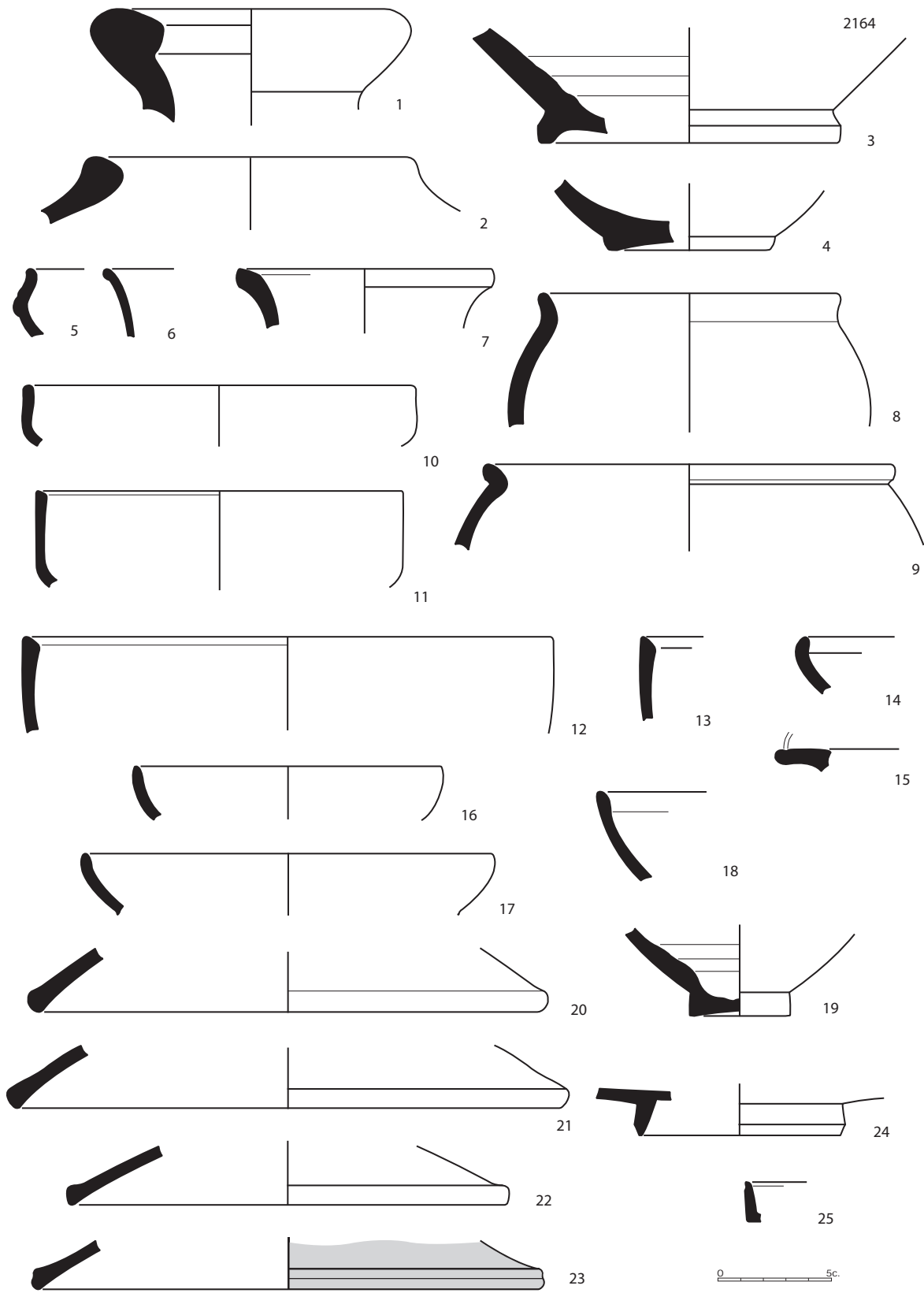

Fig. 11.- Àmfora, ceràmica comuna, TS africana A, africana de cuina i TS aretina de l'estrat 2164.

significativa i ens proporciona una cronologia indiscutible, confirmada per l'aparició de ceràmiques africanes de cuina.

**UE 2168/2169.** En tots els aspectes és absolutament diferent de la resta d'estrats situats al seu damunt i que es relacionen amb la fase més recent de Mas Gusó. Aquesta vegada es tracta d'un estrat dipositat en època augustal, directament damunt la roca natural (que té un sobtat pendent cap a l'oest), i immediatament a fora del mur perimetral de l'edifici tardorepublicà. Considerem que es tracta d'una petita escombrera que poden resseguir d'un extrem a l'altre de la façana de ponent de la *statio*, amb indrets on hi ha més concentració de materials, fosses utilitzades expressament com a abocadors i, altres vegades, amb menys material i no tan clara a causa de les irregularitats del subsòl que no van permetre l'acumulació de deixalles.

El conjunt és homogeni i idèntic al de l'estrat 2142 excavat el 2013. Els materials que proporcionen una cronologia de manera clara i contundent són les sigil·lades aretines i la ceràmica de parets fines. Unes i altres mostren un repertori clàssic, tipològicament acotat i restringit, però amb cronologies que es mouen entre els últims anys del segle I aC i sobretot fins a època de Tiberi (fig. 12).

La ceràmica comuna es mou també dins aquest marc cronològic, amb olles de dues nanses que s'han documentat en el territori en contextos del mateix període, ceràmiques comunes itàliques de pasta lleugerament micàcia (plats i tapadores), cassoles i olles de ceràmica cuita en foc reductor, gris emporitana tardana de gran qualitat i, com sempre, amb residuals del període ibèric, amb alguns escadussers fragments de comuna decorada amb franges de pintura vermella que poden datar-se entre les acaballes del segle VI i el segle V aC. Pel que fa a les àmfores, veiem exclusivament les Pascual 1, a part de residuals d'època ibèrica.

Val la pena remarcar la presència de diversos estris i eines de ferro, amb predomini dels grans claus per a la construcció o sosteniment d'estructures de fusta, ganivets i fulles de tall, podalls o falç i altres andròmines fragmentades que costa més identificar.

**UE 2148.** A l'altre costat del mur 2147, també a la zona exterior oest, es va formar una estratigrafia que hem de considerar paral·lela a l'anterior, amb molts punts en comú pel que fa a la composició de les terres, cronologia i interpretació. Són els estrats, de dalt a baix, 2148, 2149, 2150, 2170, 2171 i 2172. Els analitzarem un darrere l'altre, començant pel superior, dipositat sota l'estrat superficial (fig. 13).

El 2148 és el més modern de tots i, pel seu aspecte, potser es va formar segles després d'abandonar-se el complex d'època romana. La seva estructura i perfil semblen correspondre a un farciment natural que es va dipositar recobrint part dels estrats més antics, alguns dels quals també s'havien vist afectats per causes naturals. La seva composició de sorra neta barrejada amb llims, sembla assenyalar que hi va anar a parar per causes naturals, segurament per aportacions d'alguna de les inundacions que abans de mitjan segle XX afectaven periòdicament tota la plana d'Albons-Bellcaire. Se'ns fa difícil, per tant, relacionar-lo directament amb l'activitat i ocupació en època romana. Ni tan sols considerem que pugui pertànyer al moment d'abandonament del complex, veient la seva configuració.

En qualsevol cas, és cert que el material que contenia, molt abundant, aplega peces i vasos d'un llarg

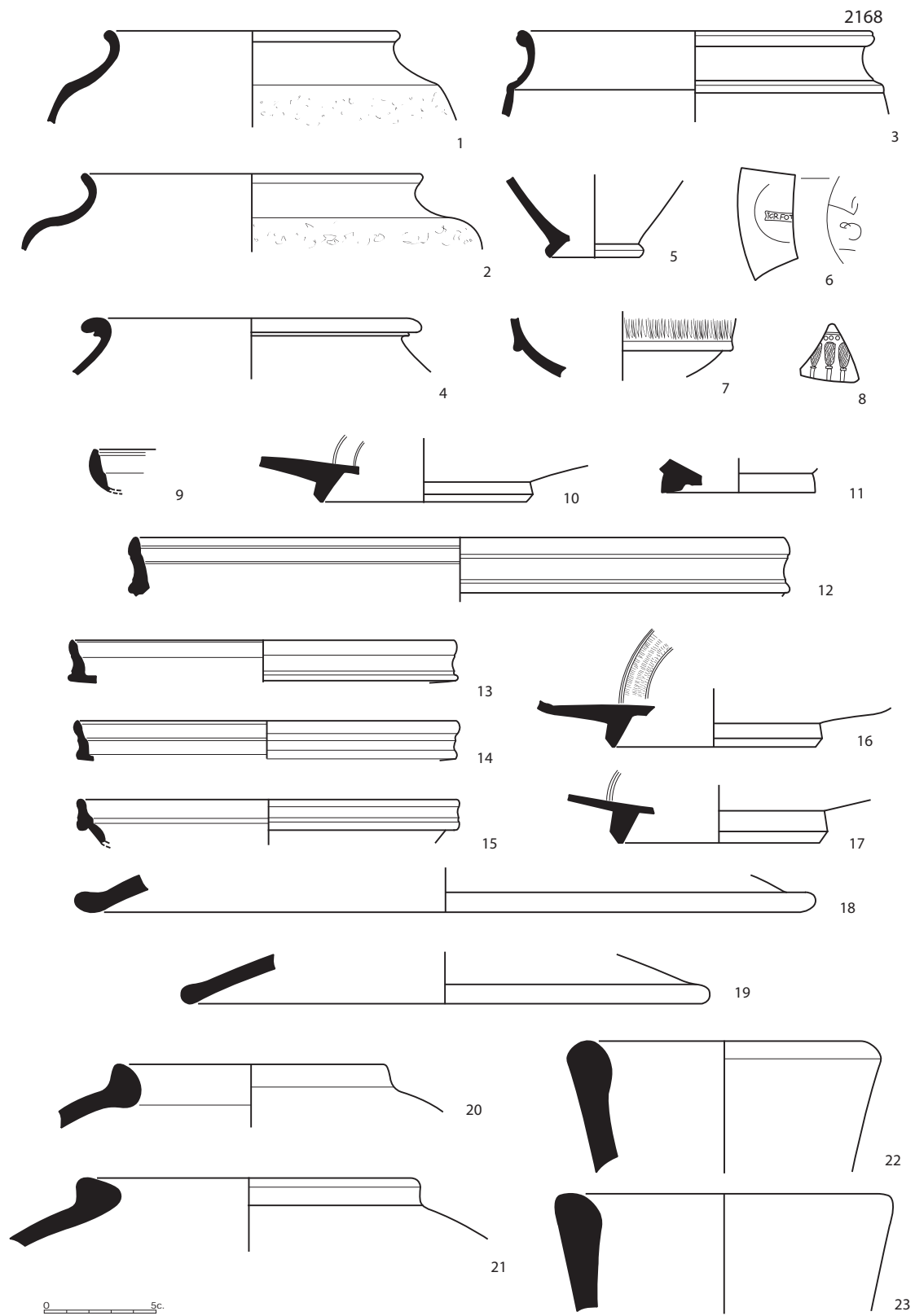

Fig. 12.- 1 a 4: grisa emporitana tardana i produccions associades; 5 a 17: TS aretina; 18-19: Itàlica comuna de pasta micàcia; 20-21: àmfora ibèrica; 22-23: àmfora Pascual 1.

període, però cap posterior al segle III. És, de fet, un resum del repertori que trobem a qualsevol dels estrats més recents d'època romana, que solen aplegar residuals de qualsevol època anterior i un conjunt més notable i abundant del darrer període de vida de la *statio*.

No ens ha d'estranyar, per tant, que predominin les ceràmiques africanes de diversa categoria que tenen el seu marc cronològic situat entre els segles II i III, amb preferència per al segle més recent. La TS africana A i la ceràmica africana de cuina de pàtina cendrosa i envernissada només per dins responen a aquesta categoria, amb plats de la forma Hayes 3 i plats/cassola Hayes 15 i 23B, acompanyades dels grans plats Hayes 181, al costat dels vasos monoansats de mida petita i els de la versió de mides superiors, Hayes 200. La ceràmica comuna té poca personalitat, tot i constatar la presència d'olles de dues nanses i urnes amb perfils que sovintegen a partir de les darreries del segle II.

**UE 2149.** Els estrats 2149 i 2150, formats de manera ràpida i successiva, es relacionen clarament amb la construcció del mur 2147 i la seva zona de circulació, ja sigui dins l'àmbit que delimita el mur juntament amb la paret perimetral de l'edifici original, o la zona externa de l'edifici modificat. Per tant, són un bon referent (complementat amb altres nivells i estratigrafies col·lindants), per tenir una primera aproximació a la cronologia de l'estructura altimperial.

Si ens centrem en el contingut de l'estrat, hi ha relativament poques novetats en comparació amb els altres analitzats anteriorment. Les produccions africanes són molt semblants, però no hi trobem les formes més tardanes, de la segona meitat/finals del segle III (pot ser un fet circumstancial per la poca quantitat de ceràmica). La ceràmica comuna africana de pasta groga (la típica ampolla de cos

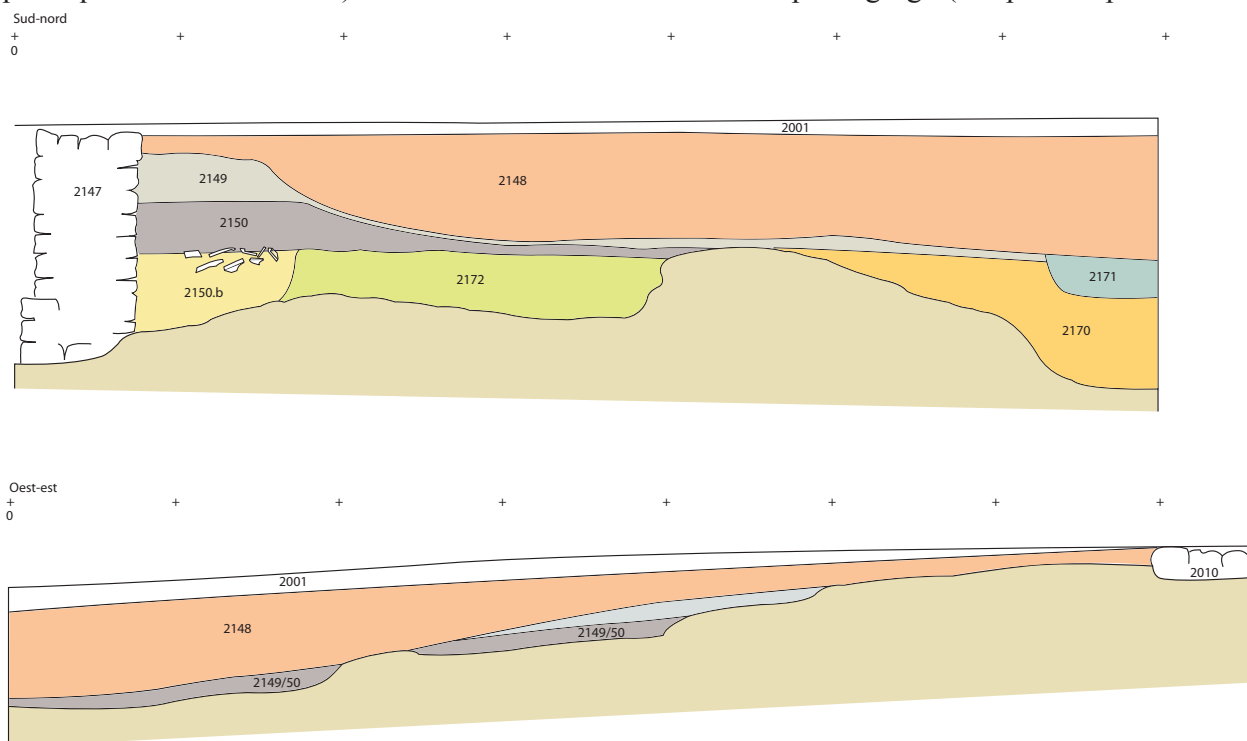

Fig. 13.- Seccions estratigràfiques de la construcció altimperial annexa a l'edifici, sector oest.

acanalat) és habitual a partir del darrer quart del segle II, però perdura sense massa modificacions durant un centenar d'anys (fig. 14). La cassola de la forma Hayes 20 en ceràmica africana de cuina, es data preferentment a la primera meitat del segle II, però no queda clar a quin moment de la centúria desapareix. La ceràmica comuna, finalment, presenta un repertori senzill, amb poca personalitat i poc explícit per afinar més la cronologia.

Tot sembla assenyalar que hem de posar aquest estrat i el mur contra el qual es recolza amb les obres de reforma altimperial, a cavall, segurament, entre els segles II i III, com passa amb el *balneum* nord-oest.

**UE 2150.** Es va dipositar abans que el 2149, a sota, i sembla clarament l'anivellament de l'espai i les terres amuntegades contra el mur 2147 una vegada construït. La seva part inferior és més regular i plana, segurament perquè estava anivellada per uns estrats dipositats feia temps, que es van anar engruixint amb el trànsit i les activitats a la zona. Aquests últims, que veurem més endavant, van ser el primer farciment/anivellament de les irregularitats i depressions de la roca natural.

El repertori de materials, limitat, no és prou explícit, però ens condueix cap a una datació del segle II o començament del III, si hem classificat correctament les poques ceràmiques africanes que hi van aparèixer. La sigil·lada sud-gàl·lica és residual i no té massa a veure amb la formació de l'estrat. Pel que fa a la resta de materials (banya de cérvol serrada i objectes de ferro), no proporcionen cap mena de cronologia.

**UE 2170.** És el farciment d'una depressió o fossa irregular del sòl natural, situada a la part més allunyada del mur 2147, però dins el mateix espai. Va ser perforada a la part superior per la fossa 2171, la qual també va afectar l'estrat 2150 i, per tant, pertany al moment més recent (contenia un plat de ceràmica africana Hayes 196).

Quant al material de l'estrat 2170, és clarament més antic que el de la resta d'estrats formats al seu damunt i es data a època augustal, amb materials residuals dels segles II-I aC, com la ceràmica de vernís negre de diversa tipologia. En qualsevol cas, la TS aretina és la producció que ens proporciona una cronologia de cap al canvi d'era, segurament en connexió amb aquells altres estrats i escombreres formades a la mateixa època i que hem comentat en apartats anteriors.

**UE 2172.** En realitat, és l'altra meitat de l'estrat 2170, ja que farceix la continuació de les mateixes fosses i depressions naturals més properes al mur. El material és pràcticament idèntic, una mica més abundant i més clar a l'hora d'establir la cronologia. El repertori de sigil·lades aretines s'amplia i es complementa amb algun fragment de llàntia itàlica de volutes i ceràmica de parets fines. No sembla que la seva formació sigui posterior al primer quart del segle I.

## **CALA 2. SECTOR NORD-OEST.**

A partir de la campanya de 2012 sabíem que a la franja nord, també fora el complex d'època romana i a l'extrem del petit turó, hi havia evidències d'ocupació, sobretot del període ibèric, però també les restes d'enderrocs de l'edifici més modern a la part superior.

Durant el mes de maig els treballs d'excavació es van concentrar en aquest punt, obrint una cala

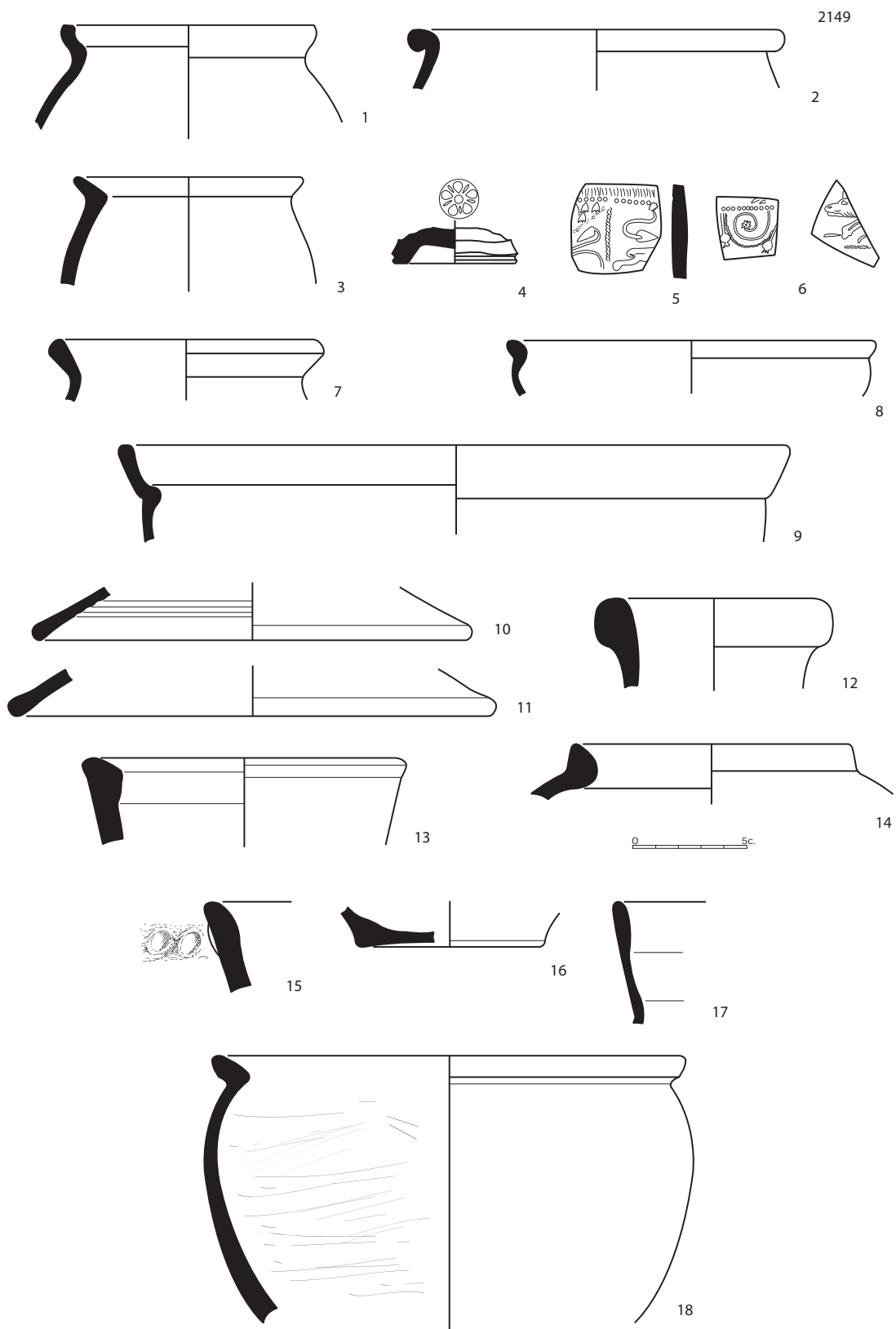

Fig. 14.- Ceràmiques comunes, TS sud-gàl·lica, aricana i àmfores de l'estrat 2149.

paral·lela a la de 2012, fins a arribar al límit del turó i a l'inici del camp de conreu.

Com a l'altre sector excavat abans, els resultats van ser molt irregulars, però, una vegada més, van permetre delimitar el jaciment també per aquest sector. El subsòl està format per roca natural calcària i de conglomerat molt dur, però són evidents les fosses resultants de l'extracció de les bosses d'argila que s'havien acumulat de manera natural a les depressions i irregularitat de la roca, tal com hem anat documentant a tot el jaciment en el decurs de les darreres campanyes i que es daten, sobretot, a partir de la primera edat del ferro i que esporàdicament van continuar en època ibèrica.

L'obliteració d'aquestes fosses es pot datar en diverses èpoques i, en el cas concret de les localitzades a la cala excavada aquesta campanya, se situa cap a mitjan segle VI aC, tot i que contenien materials importats del segon quart de segle (aprox. 575-550 aC), l'arribada dels quals al jaciment s'ha de relacionar directament amb la fundació d'Empúries (ceràmica coríntia, copes jònies, grisa monocroma, etc.), i amb la fase "colonial" de Mas Gusó, que substitueix o és una continuació de la fase de la primera edat del ferro, a bastament documentada a tot el jaciment. A causa de la configuració del subsòl i la forma de les fosses d'extracció d'argila, es van originar estrats diferents, però tots ells contemporanis (UE. 2174, 2178, 2180), exceptuant alguna aportació del segle II aC (UE 2175), amb algunes intrusions degudes a dipòsits de runes i escombreres d'època romana, excavades el 2012, que van afectar part dels primers estrats citats anteriorment.

Paral·lelament a aquestes fosses i depressions datades en un període tan reulat, al seu costat mateix en trobem d'altres considerablement més recents, de les darreries del segle III de la nostra era, que documenten i mostren, aquesta vegada, el moment final del complex d'època romana i, més concretament, la desaparició de l'edifici i la seva destrucció (segurament intencionada i volguda), cap a l'any 270. Són grans nivells farcits de restes constructives; sobretot *tegulae*, revestiments de mur (a vegades amb una decoració pintada força senzilla), algunes pedres i claus de ferro d'embigats (UE 2176 i 2177, amb continuació cap al 2179 a l'extrem nord de la cala). Tenen el seu equivalent a la banda nord-est del jaciment, a l'altre costat del camí, excavada el 2010 (fig. 15).

### **Estratigrafia i estructures**

**UE 2174.** Farciment d'un conjunt de depressions irregulars, situades a l'extrem nord del jaciment, originades per l'extracció d'argila durant la primera Edat del Ferro, directament associades als estrats 2177 i 2178, que es van formar al mateix temps. S'hi van abocar materials diversos, amb una cronologia que va des del segon quart del segle VI aC fins molt entrada la segona meitat del mateix segle: ceràmica coríntia, jònia, etrusca, ibèrica arcaica, grisa monocroma i produccions locals fetes a mà. L'extrem sud es va veure afectat per una altra fossa tardorepublicana, amb materials que van envair el farciment original, però que es poden destriar fàcilment.

Encara que els materials més antics pertanyen a l'inici del que identifiquem com a fase III del jaciment, predominen els de mitjan segle VI aC i del tercer quart, data en què es devia produir l'abocament de les terres d'escombrera que finalment van anivellar tot el sector. La seva formació és contemporània a la d'altres estrats i a l'amortització de sitges i fosses situades en aquest i altres sectors del jaciment, de la qual cosa deduïm que probablement hi va haver un canvi significatiu a l'assentament que va sorgir entorn el 580/570 aC. Coincideix, per exemple, amb l'obliteració de la sitja 2117/2118, dins la qual van aparèixer diversos tovots procedents d'un edifici enderrocat.



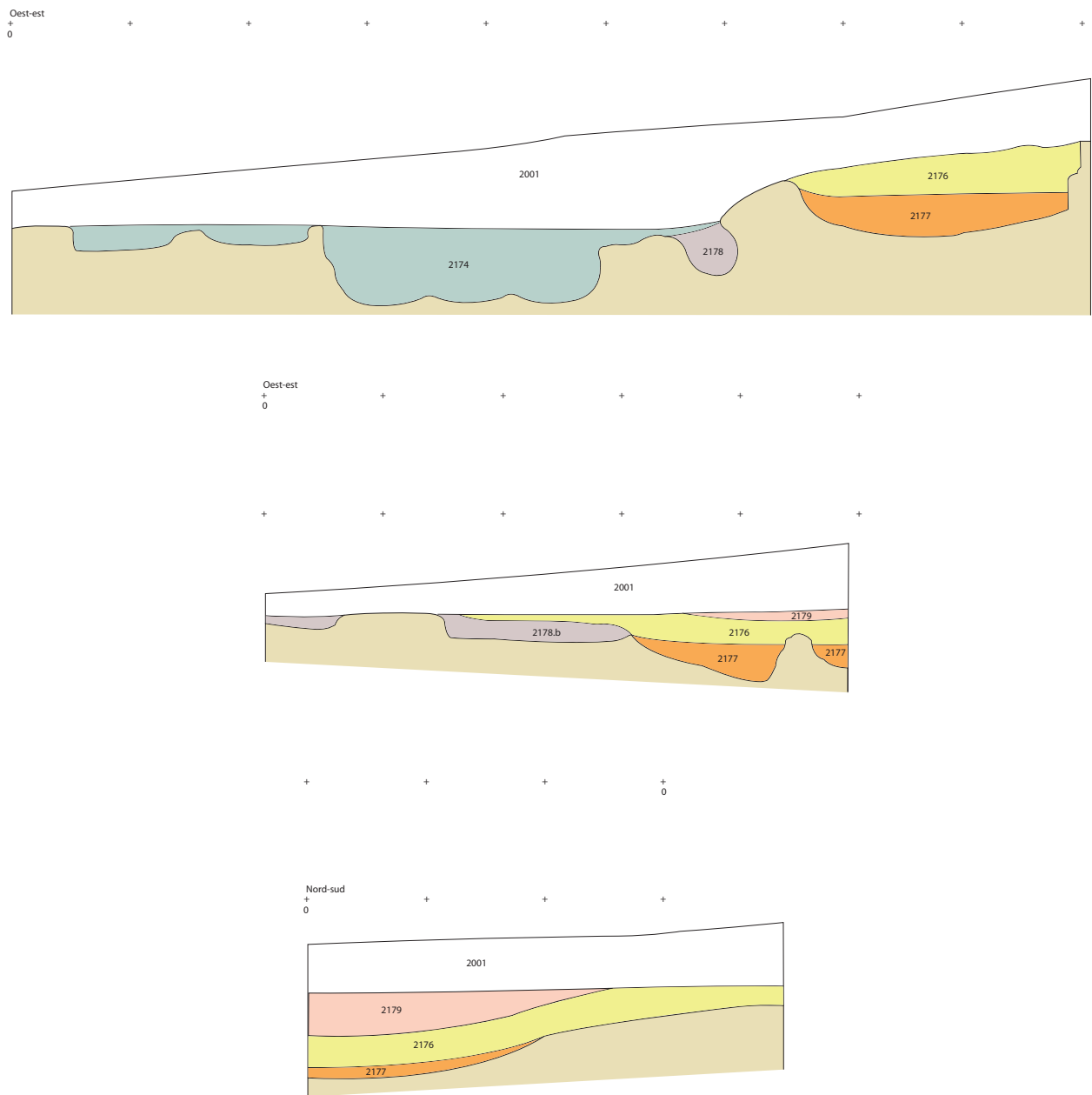

Fig. 15.- Seccions estratigràfiques de les cales del sector nord-oest.

Quantitativament, predominen les produccions indígenes, la ceràmica feta a mà i la ceràmica comuna ibèrica a torn, habitualment cuita en foc oxidant, al costat de les àmfores ibèriques de boca plana que mostren els trets de les produccions antigues: nansa de secció circular amb un lleuger solc (fig. 16), amb vores molt diverses, pròpies d'una producció encara no del tot estandarditzada. Unes i altres tenen els seus paral·lels a Sant Martí d'Empúries durant la fase IIIa del jaciment, que correspon a la implantació de l'hàbitat colonial arcaic posterior al 580 aC (cf. en general, Manzano 1999, fig. 308 i 311).

2174

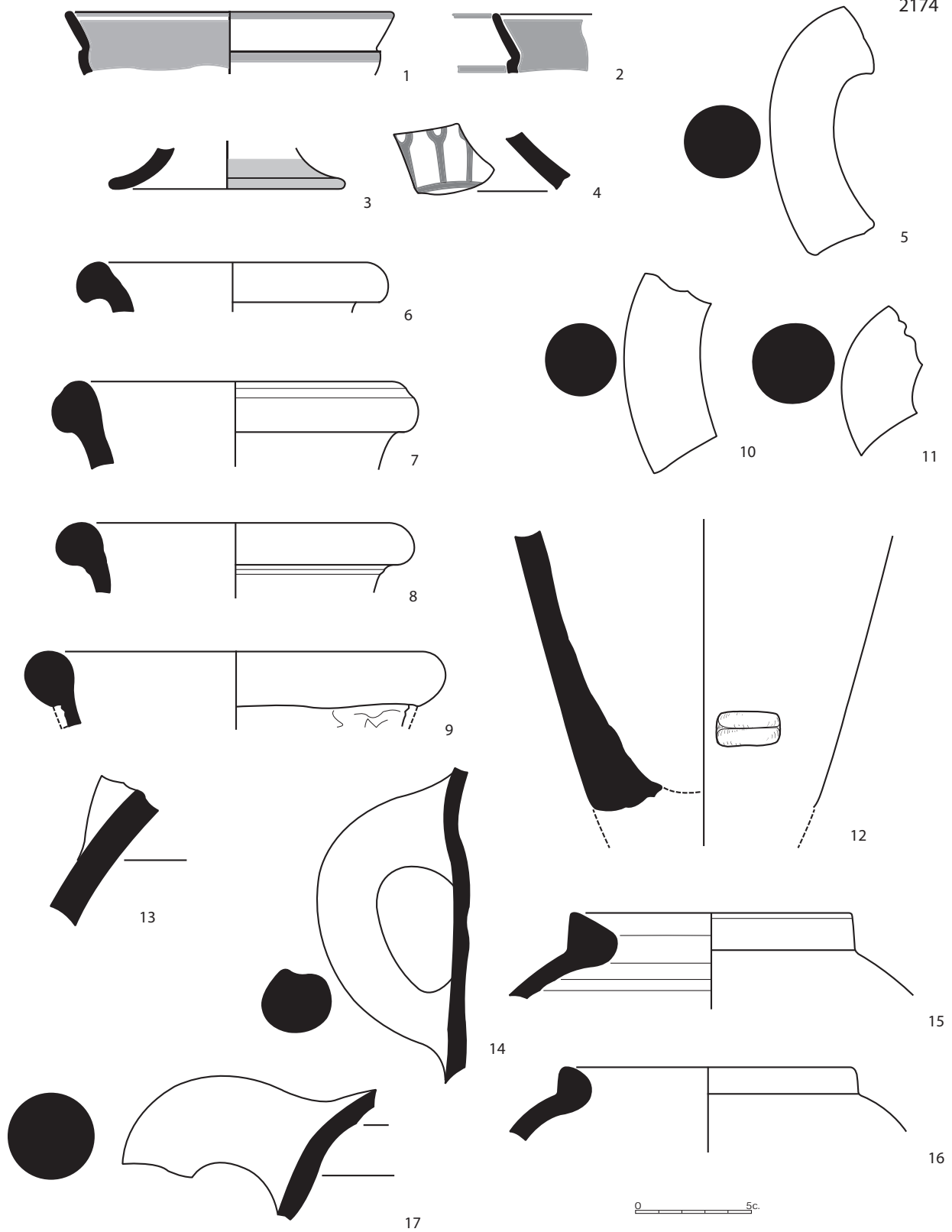

Fig. 16.- 1 a 4: ceràmica jonica i colonial; 5 a 13: àmfora etrusca; 14, 16 i 17: àmfora ibèrica; 16: àmfora fenícia.

Al seu costat, identifiquem almenys dues formes d'àmfora fenícia d'origen sud-peninsular, pel que podem veure tant per les característiques de la pasta com per la forma (fig. 16: 15). L'argila és de color taronja fosc, dura, compacta, amb pocs vacúols de mida petita, nòduls blancs, negres i grisos i una fina pols de mica, que els acosta a les produccions anomenades “Bahia de Cádiz”, “Extremo Occidente indeterminado” o “Málaga” de Ramón (Ramón 1995, 231). Considerem que pertanyen a la forma Ramón T.10.1.2.1, que es caracteritza per un llavi de secció més aviat triangular i la part externa de la vora vertical i, pel que fa a la nansa, s'uneix a la paret del contenidor marcant una carena o solc interior més o menys pronunciada (Castanyer *et al.* 1999, fig. 207: 8). De manera general, la forma s'inscriu en un context cronològic que abasta la segona meitat del segle VII aC i la primera del segle VI aC (Ramón 1995, 231 i fig. 196, nº 402). És un material present a la fase IIb de Sant Martí d'Empúries, que s'inicia dins la segona meitat del segle VII aC i es prolonga fins a les primeres dècades del segle VI aC (Castanyer *et al.* 1999, 173-174, fig. 201: 5; Aquilué *et al.* 2008, 174-175).

Li segueixen, en la categoria de grans contenidors, els diversos fragments d'àmfora etrusca, de diferents procedències, però pertanyents tots a la forma 3A o 3AB de Py amb vora de perfil arrodonit, nanses de secció circular i amb una cronologia que, per als exemplars localitzats al sud de França, s'ha situat entre el 612 i el 525 aC (Py 1985, 74-78). Predominen, com sol passar a tot el jaciment, les pastes del grup 2 de Sourisseau (1997, 46-47 i 59-60), sèrie A de Marchand (Marchand 1982: 146, fig. 8-9), que es caracteritza per tenir una pasta de color taronja fosc (gris a l'interior del nucli), dura, robusta i compacta (encara que amb algunes vacuoles), nòduls negres i marrons ferruginosos, i presència de mica, que amb tota probabilitat són originàries del nord-oest de Vulci. La superfície sol estar recoberta per una capa d'engalba de color crema, que s'ha conservat a quasi tots els fragments (fig. 16: 5, 6, 7, 10, 11 i 13).

Minoritàries, les àmfors que es poden associar a pastes del grup 2 de Sourisseau, sèrie A de Marchand (citats), tenen una pasta de color fosc, normalment marró, amb el nucli de color gris més fosc que en el grup B. Contenen força inclusions de tipus volcànic i de mida força gran, de colors negre o transparent i partícules de mica. Les superfícies també estan engalbades amb una capa de color crema força prima, que a vegades deixa veure la pasta de sota (fig. 16: 8 i 9). Al mateix grup pertany una base que conserva una marca impresa *ante cocturam*, de forma rectangular i dividida longitudinalment formant aparentment dues línies o dos cartutxos anepígrafs.

Identifiquem dos fragments de ceràmica jònica (un tercer és més dubtós), que per les seves característiques dubtem si cal atribuir-les a tallers de la Grècia de l'Est o a altres produccions “jònies” occidentals. Els fragments conservats no són prou clars (fig. 16: 1 i 2). El tercer fragment –una base— té les característiques genèriques de la ceràmica jònica, però ni per la seva forma ni per la pasta es pot considerar originària dels tallers de la Mediterrània Oriental. Podria tractar-se, aquesta vegada sí, d'un producte colonial d'algun taller situat a la meitat occidental del Mediterrani (fig. 16: 3). En qualsevol cas, es tracta d'un peu de copa elaborada amb una pasta de color beix ataronjat, fina, amb minúsculs punts negres i recoberta d'un vernís marró fosc força erosionat, com el que troben a les pastes clares de tipus massaliota.

Quant als dos primers fragments (dues vores), recorden sobretot les copes “jònies” de la forma B2 centre mediterrànies, sobretot el primer d'ells. La pasta és de color rosat o taronja clar, dura, ben depurada, de bona qualitat i amb una fina pols de mica que surt a la part de la superfície no recoberta

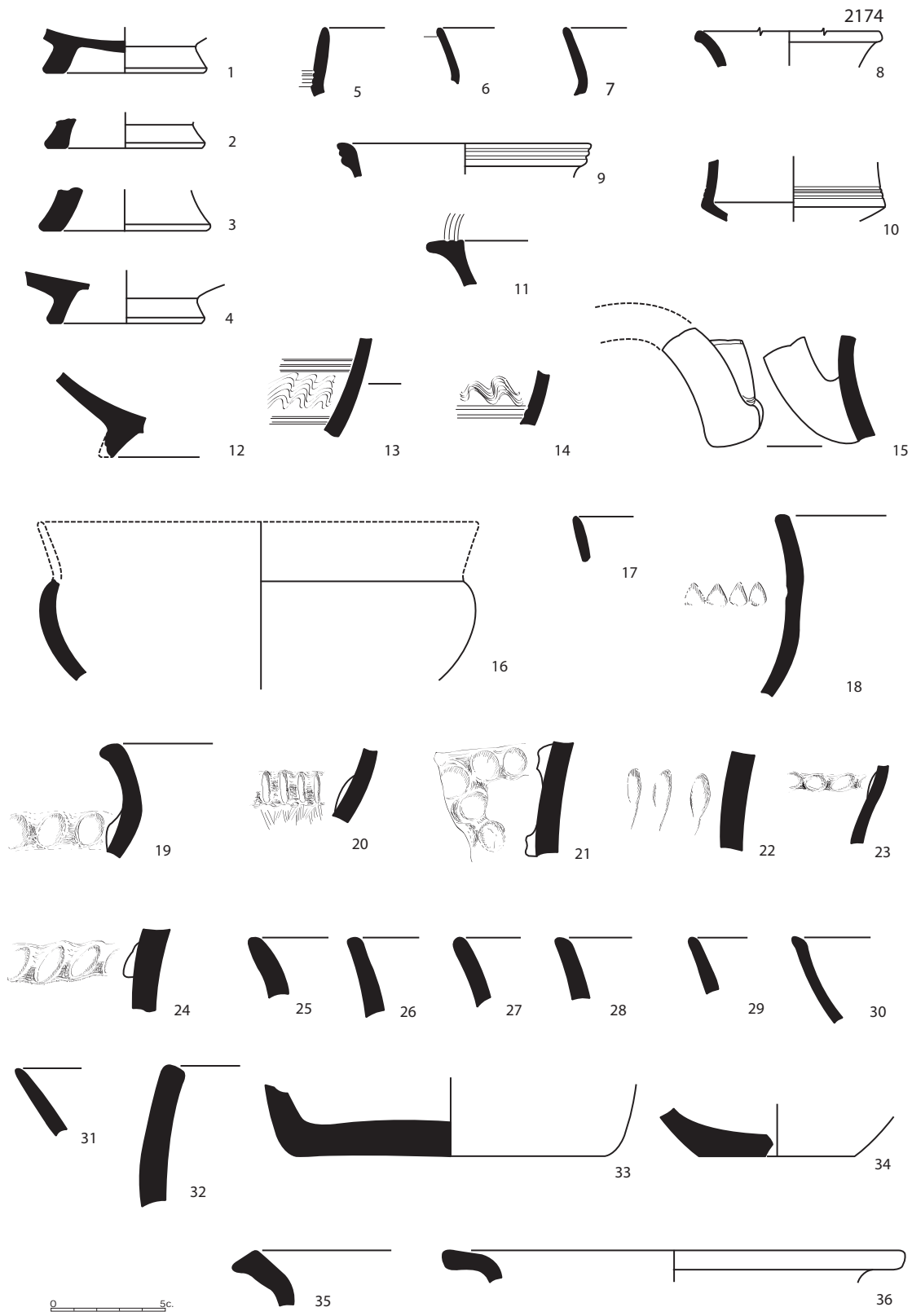

Fig. 17.- 1 a 17: grisa monocroma; 18 a 34: ceràmica ibèrica a mà; 35 i 36: ceràmica ibèrica a torn, oxidada.

de vernís. Aquest és negre, espès, lluent i de gran qualitat. Considerem que presenta les característiques assenyalades per Boldrini pel que fa a les produccions occidentals (Boldrini 1994, 226-228, grup L; Boldrini 2000, 102-103), i troba els seus paral·lels a la fase IIIa i IIIb de Sant Martí d'Empúries, amb cronologies d'entre el 580 i el 540 aC (paral·lels abundants a Castanyer *et al.* 1999, fig. 257: 1; 260: 1 i 12; 268: 1; 274: 1-1, etc; Aquilué *et al.* 2000b, 306-307).

Han aparegut dos fragments de ceràmica coríntia (un tercer és més dubtós), pertanyents al mateix vas (fig. 18). No deixa de ser un material rar en aquesta zona i, en general, a la Mediterrània Occidental, amb alguns fragments localitzats esporàdicament en jaciments provençals i de la zona del Golf de Lleó i, no cal dir-ho, a Empúries, si bé d'aspecte i tipologia diferent.

En aquest cas, es tracta de dos fragments d'un vas obert de grans dimensions (segurament una cratera de columnes), que casen mostrant part d'una escena decorada amb animals distribuïts en dues franges. Els motius de la franja superior no s'han conservat bé i només s'intueixen a partir dels esgrafiats previs a l'aplicació de la pintura, mentre que a la franja inferior apareix gairebé tot el cos d'un boc (o un lleó?), excepte el cap, que no s'ha conservat. Al deu darrere, que correspon a la dreta de l'escena, veiem part d'un ésser alat que no acabem d'identificar (potser una sirena, una esfínx o una simple au). Les figures es van esbossar prèviament amb simples línies incises, a partir de les quals es va aplicar la pintura, de base negra i amb espais sobrepintats en vermell. Entre les figures, observem les restes de diverses rosetes que no s'han conservat bé.

Especialment el quadrúpede, és un motiu molt habitual a l'anomenat "Grup de la Quimera" de Corint (Amyx i Lawrence 1996, fig. 54, Q1), que veiem en un extens repertori de vasos amb aquest animal, i que ja apareix en els primers reculls i estudis publicats sobre les produccions corínties (Payne 1931, 64 i 318, fig. 33, 6 i 34, 7), i en les principals monografies posteriors (Amyx i Lawrence 1975), alguns dels quals estilísticament ens semblen molt pròxims al de Mas Gusó. Recordem, per exemple, la gran cratera de columnes del pintor de Memnon (Amyx 1988, fig. 103), tot i que el motiu es repeteix en exemplars d'altres tallers. Considerem, en general, que el podem situar dins l'àmbit del pintor de Memnon, del pintor d'Athana o del pintor d'Hipòlit, sense que ens sigui possible especificar-ho més.

Quant a la seva cronologia, és acceptada la inicialment establerta per Payne, dins el primer quart del segle VI aC (Payne 1931, 61-62), actualitzada i polida per Amyx en el seu estudi clàssic dels materials de Corint (Amyx 1988, 428-429), que situa el Corinti Mitjà en el període 595/590-570 aC. Coincidiria, en aquest cas, amb la fundació d'Emporion i en l'inici de la fase IIIa de Mas Gusó.

Un tercer fragment més dubtós (les anàlisis de pasta no són conclouents), podria pertànyer a un vas tancat de la mateixa producció; una gerra elaborada amb una pasta que visualment s'assimila a la coríntia típica, però amb un acabat final que ens fa dubtar de la seva definitiva atribució. Correspon a la part inferior del recipient i està decorat amb vernís/pintura de color vermell fosc-amarronat.

A part, hi ha una nodrida representació de la ceràmica grisa monocroma, amb 102 fragments classificats, i que apleguen les formes 3, 4, 5, 6, 8, variant *Empúries 5275* i una darrera forma amb nansa horitzontal alçada com la de la cratera 15a, però que per la forma del petit fragment conservat sembla correspondre a un altre tipus de vas. A part, diverses bases que poden atribuir-se també a la forma 4 i 5 (fig. 17: 1 a 16). La composició de la pasta assenyalava la seva procedència emporitana en

Fig. 18.- Fragments d'una cratera de ceràmica corintia (Corinti Mig).

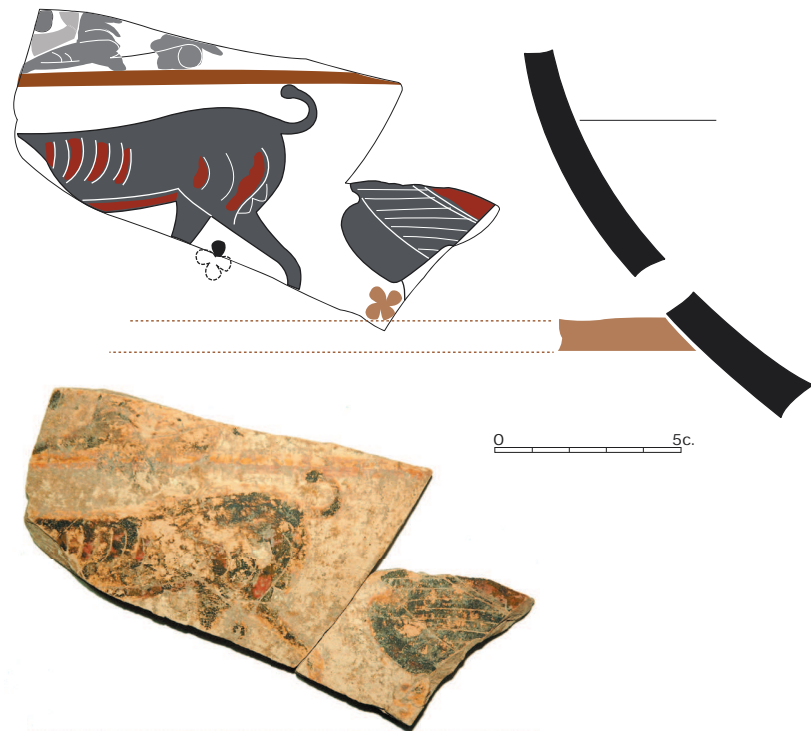

quasi tots els casos, llevat d'alguns fragments, dubtós, que potser és originari de la zona provençal.

Com a novetats, respecte al que hem vist en altres estrats, apareix la forma 3, decorada de manera senzilla amb línies incises horitzontals per sota la vora, i la forma 13a/c, un vas carenat amb un origen en prototipus indígenes de Provença i Llenguadoc, que es va començar a produir en ceràmica grisa a començament del segle VI aC i va perdurar fins al segle V aC.

Les formes 5 i 6 (la segona sembla ser, en la producció local, una variant o evolució de la primera), solen ser les més nombroses a qualsevol estrat d'aquesta fase de Mas Gusó. La primera, una copa de mida petita, sol tenir el coll i vora de poc gruix i aspecte delicat, sempre exvasat, com el prototipus en el qual sembla inspirar-se (la copa jònia B2 o la seva imitació de pasta clara massaliota), mentre que la forma 6 és un vas de majors dimensions, parets robustes i gruixudes. En aquest cas, no coneixem l'evolució de la vora, que normalment poc difereix de la copa tipus 5.

La variant *Empúries 5275*, amb una zona de circulació molt restringida en el territori immediat a la *Palaia Polis*, apareix amb un fragment de vora i dos fragments de coll decorats amb meandres incisos, característics, precisament, d'aquesta forma (fig. 17: 9, 13 i 14). El seu origen i paral·lelisme amb els exemplars emporitans permeten situar-la en el segon i tercer terç del segle VI aC, independentment d'una possible perduració fins a les darreries de la centúria. Tot el conjunt de ceràmica grisa monocroma se situa, en general, dins aquest marc cronològic, que vé confirmat per la resta de materials de l'estrat.

Dins el conjunt ceràmic, té un pes específic notable (si més no, numèricament), la ceràmica ibèrica a mà (420 fragments), tot i que la seva aportació a l'hora d'establir la cronologia de l'estrat és poc significativa. Més que res, perquè es tracta de vasos comuns, de formes simples i conservats

deficientment, de manera que quasi mai podem identificar formes senceres. Constatem, això sí, que ja no apareix cap de les formes tan habituals a la fase anterior, que finalitzaria, com a màxim, dins el primer quart del segle VI aC. Les urnes s'acaben amb unes vores de perfil diferent, sense el característic bisell intern que sol ser comú a la forma 13 dels vasos de la primera Edat del Ferro. Ara l'acabat és simple, rom o arrodonit i sense complicacions (fig. 17: 18 i 19, 25 a 29). Els plats/tapadora també han perdut aquella característica (fig. 17: 30 i 31), però, en canvi, perduren les decoracions de cordons en relleu impresos o motius ovalats i triangulars impresos a la part de la carena i unió del coll i el cos. En aquest aspecte, poc difereixen d'allò que havíem vist a la fase precedent.

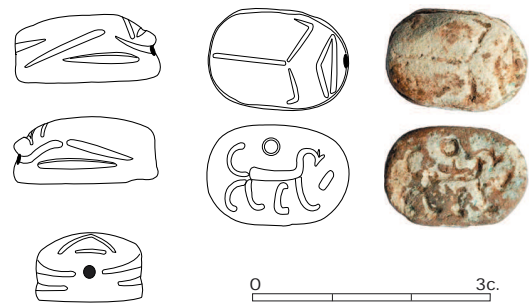

Fig. 19.- Escarabeu de Naucratis.

Pel que fa a les bases, les poques que han aparegut són, potser, més senzilles encara que les més antigues (fig. 17: 33 i 34). Solen ser de fons pla, sense diferenciar i el cos és una simple continuació de la base (o al revés), sense aquell engruiximent que en peces més antigues marcava la diferència entre una i altra part del vas. En general, podem constatar que, encara que s'adopten noves formes, queden algunes reminiscències de les modes del període anterior, com la decoració situada a la inflexió coll-cos (amb els mateixos motius), com una continuació natural —una evolució— de les produccions i maneres de fer que eren comunes a la casa i, no cal dir-ho, utilitzant les mateixes argiles locals.

La ceràmica ibèrica comuna oxidada, elaborada a torn, constitueix un conjunt poc significatiu, si exceptuem alguns exemplars que s'aparten dels tipus més habituals (que, d'altra banda, a causa de la seva fragmentació són difícils d'estudiar). No tenen, en general, trets específics que els facin diferents de les gerres i contenidors pithoïdes que apareixen poc després de mitjan segle VI aC, potser a imitació de formes fenícies o jònies, o importades del sud-est i Llevant peninsular.

Val la pena destacar un exemplar a torn, d'aspecte arcaic, elaborat amb una pasta de color marró fosc (interior del nucli gris), posada en capes que semblen exfoliar-se, molta mica en pols, nòduls de quars de color gris de fins a 5 mm, petites pedres negres d'entre 3 mm i 1 cm, molts vacúols que afloren a la superfície. La forma és la de la gerra ibèrica que esdevindrà típica a la segona meitat del segle VI aC i que ja s'elaborava a la meitat sud de la costa mediterrània peninsular (i potser en algun taller del nord-est). L'aspecte, acabats i elaboració assenyalen que es tracta d'un producte precoç i encara no ben elaborat. L'anàlisi de la pasta també indica de forma clara que és un producte local i, per tant, podríem trobar-nos davant d'un dels primers prototipus o vasos de prova de les primeres produccions ibèriques a torn d'aquesta zona.

Al seu costat, trobem, com a mínim, dues vores de gerra de la mateixa forma, una amb idèntic perfil de vora, però que corresponen a la producció ibèrica típica, fetes amb una tècnica ben consolidada (fig. 17: 35 i 36). No podem determinar si es tracta de produccions locals o importacions. En qualsevol cas, serien lleugerament posteriors a la peça anterior (que probablement hem de datar a mitjan segle VI aC), i entrarien plenament en el conjunt de ceràmiques ibèriques a torn de la segona meitat del segle VI aC.

Sens dubte, una de les troballes més sorprenents (per poc habituals), fou la d'un escarabeu de pasta de vidre, atribuïble als tallers de Naucratis i datat a l'època de Psamètic II, cap al segon quart del segle VI aC (fig. 19). Al l'anvers o dors, presenta el protòrax i els èlitres separats per una única línia marcada profundament, encara que el desgast de la superfície aparentment l'ha rebaixat. Al revers s'hi veu un quadrúpede amb banyes o potser unes llargues orelles, orientat cap a la dreta, amb el disc solar al damunt del cos. Davant el cap s'hi veu una línia curta i ampla que potser podria interpretar-se com una ploma. L'escarabeu està perforat longitudinalment.

Hem localitzat paral·lels pràcticament idèntics a la necròpolis de Can Canyis (Padró 1971, nº 5; Almagro/Graells 2011, 12, 13 i 16), encara que en ells, l'animal que s'hi representa s'identifica com un antílop amb una llarga banya (en els dos primers casos en els que apareix la ploma al davant), o un oviceprí en el tercer cas, idèntic al de Mas Gusó, però sense la ploma al davant. Des del punt de vista iconogràfic, també és molt pròxim a un exemplar de Mas de Mussols, en el que el quadrúpede s'identifica amb un lleó (Almagro/Graells 2011, 31). En qualsevol cas, s'ha fixat una cronologia per als quatre exemplars en el primer quart del segle VI aC, dins el govern de Psamètic II, i es considera de producció naucràtica, segons Padró (1971).

Dins la seva raresa en aquest context, constatem que tampoc és un objecte desconegut al nord-est peninsular, tot i que fins ara s'han trobat bàsicament en contextos funeraris i no d'habitació. Sens dubte es tractava d'objectes rars, exòtics i apreciats, molt probablement destinats a les elits o a persones rellevants dins la seva comunitat. Pel que fa al significat de l'objecte, no hem d'excloure la possibilitat que dins el món indígena, una iconografia que en origen tenia un significat determinat i propi a l'indret on es va fabricar, trobés la seva explicació i un altre significat també molt concret però ben diferent en el context indígena o ibèric. Un quadrúpede que probablement representa un oviceprí tenia, sens dubte, un significat especial en el si d'una comunitat agrícola i ramadera que l'hauria reinterpretat a la seva manera.

Entre els materials no ceràmics, només hem d'assenyalar la presència de dues pedres polides, segurament utilitzades com esmoladors (almenys una d'elles), tallades aprofitant un petit bloc d'aspecte calcari blanquinós, de gra fi, amb incrustacions de mica daurada, grans de quars i nòduls negres (segurament feldspat), que la converteixen en un granit de gra més fi i compacte del que trobem habitualment a la zona. A més, dos fragments de molí de vaivé que adopten la forma clàssica barquiforme, ben tallats i polits per les vores, obrats en una pedra volcànica negra, molt dura però també molt porosa.

Finalment, cal anotar la presència de 93 restes faunístiques de vertebrats terrestres (bàsicament oviceprins i suïns), i 15 malacològics.

Assenyalàvem al principi que el conjunt de materials s'inscriu en un marc cronològic força ampli, almenys des del segon quart del segle VI aC fins la segona meitat de la centúria. Probablement hauríem d'acotar aquesta cronologia dins el segon i tercer quart del segle, com a màxim. Però no podem deixar de banda la possibilitat d'allargar-la fins als darrers decennis del segle VI aC, tenint en compte que el període d'ús i amortització dels objectes ceràmics és difícilment determinable. No obstant això, no hem de perdre de vista allò que ens assenyala de manera unànime el conjunt: materials del segon quart de segle (la ceràmica coríntia, l'escarabeu de Naucratis o, fins i tot, l'àmfora fenícia), i la preponderància de les produccions que seran comunes en el rerepaís emporità a partir



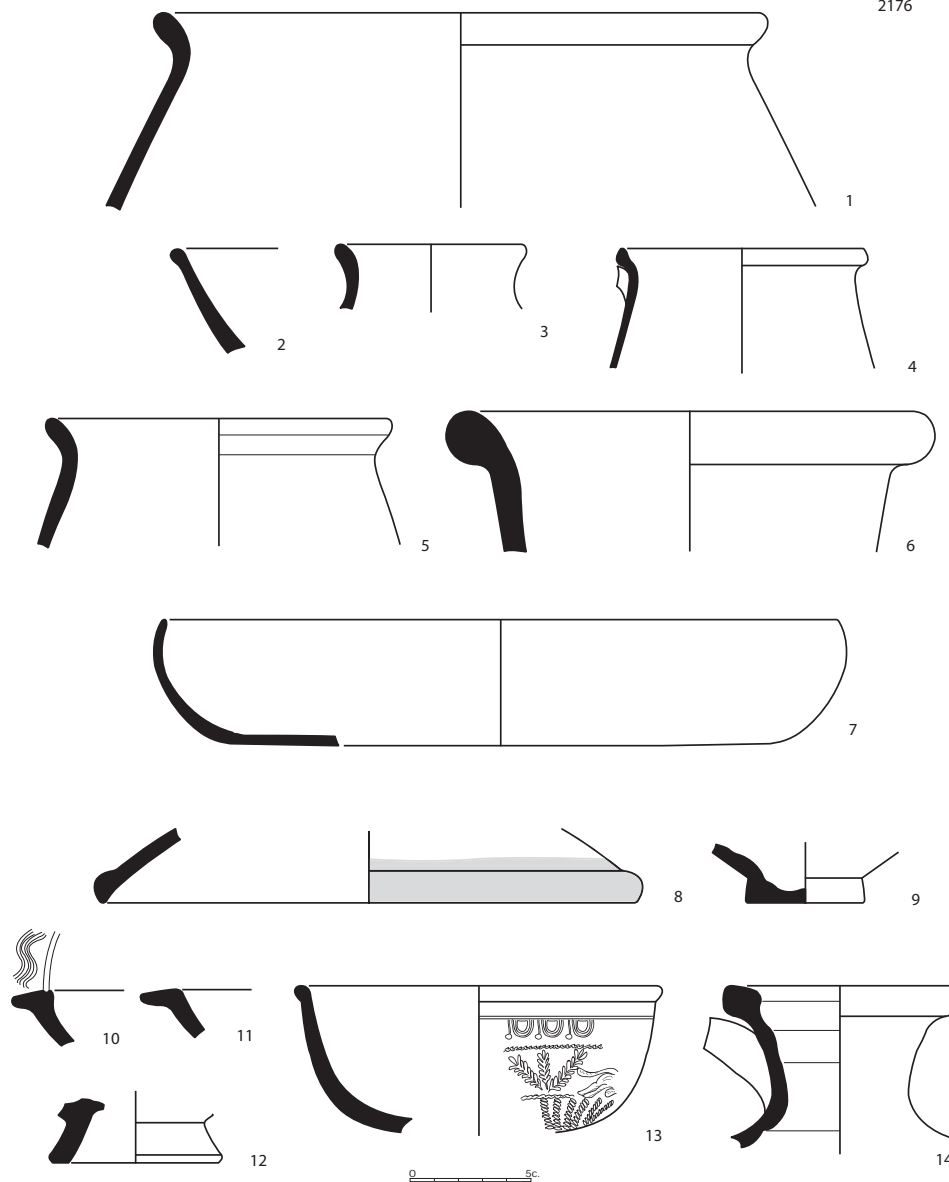
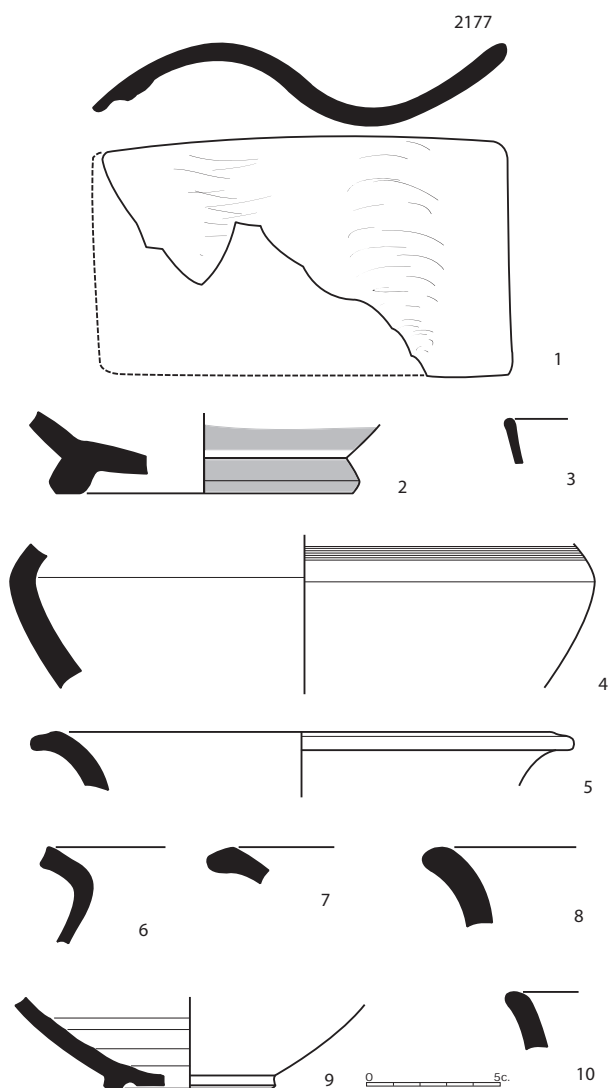

Fig. 20.- 1 a 5 i 14: ceràmica comuna, oxidada i reduïda; 6: àmfora; 7 a 9: ceràmica africana; 10 a 12: grisa monocroma; 13: TS sud-gàl·lica.

del 570 fins al 540 aC aproximadament, tant en el que es refereix als materials originaris d'Emporion (grises monocromes), com les importacions (àmfora etrusca i grega o ceràmica jònica), a part de les produccions ibèriques arcaïques.

**UE 2176.** Sembla el resultat d'un abocament a causa de l'espoliació tardana del jaciment, ja que està farcida amb un munt de *tegulae* trencades, procedents d'un enderroc, barrejades amb fragments de ceràmica de produccions molt diverses i cronologia amplíssima, des de mitjan segle VI aC fins a les darreries del segle III de la nostra era.

Entre els materials més antics, identifiquem diversos fragments de grisa monocroma amb perfils propis dels tallers emporitans (forma 4), a vegades amb la part superior de la vora decorada amb



meandres incisos amb un punxó de 4 o 5 pucs. Com a materials residuals més recents, apareixen diversos fragments de TS sud-gàl·lica decorada (Drag. 37) i, del període més recent i pròxim a l'abandonament del lloc, un nombre important de sigil·lades i ceràmiques de cuina africanes, entre les que val la pena remarcar els grans plats de la forma Hayes 181, gerres monoansades i de cos globular de la forma Hayes 200 i els omnipresents plats/tapadora de la forma Hayes 196 (fig. 20).

La ceràmica comuna (oxidada i reduïda), aporta poca informació, però presenta un repertori de formes conegut i corrent en contextos dels segles II-III, amb gerres de vora simple o bé motllurada, amb un encaix interior que pot ser més o menys elaborat, així com olles de perfil en S i vora simple, difícilment datables si no van acompanyades per materials més explícits.

La formació de l'estrat, en definitiva, sembla posterior a l'abandonament del lloc, i el situaríem a partir del segle III.

**UE 2177.** Es tracta de l'estrat inferior de farciment d'una de les moltes fosses d'extracció d'argila del sector nord-oest, però aquesta vegada clarament afectat per l'abocament i capgirament de l'estrat 2176 situat al seu damunt, que va provocar la barreja de terres en un dels laterals i la intrusió d'una vintena de fragments d'àmfora romana tardorepublicana. Probablement ja s'havia remogut abans d'abocar-se l'estrat 2176, i és molt

possible que s'hagués buidat en part. Això explicaria el poc gruix d'un estrat que originalment hauria farcit tota la depressió i que, tal com ens ha arribat, només omplia la meitat del seu fons (fig. 21).

L'inventari del material arqueològic de l'estrat permet apreciar clarament aquesta situació, assenyalant l'existència de dos conjunts perfectament diferenciats i separats en el temps per un interval de més de tres segles (un grup minoritari datat al segle VI aC i l'altre, majoritari, als darrers anys del segle II aC), sense que s'apreciïn restes atribuïbles al període intermedi.

El més modern, que deixarem a part perquè s'hauria de relacionar amb les activitats que van conduir a la construcció de l'edifici d'època romana, està format per 20 fragments d'àmfora itàlica (tipus Dressel 1), sense forma, i tres fragments de llàntia de la mateixa època. És possible que alguns fragments de ceràmica comuna, tant oxidada com reduïda a mà, també pertanyin al període més recent (fig. 21: 6

El conjunt principal i que constitueix el que inicialment es va dipositar amb les terres que farciren la fossa, és molt homogeni i característic. Es tracta de diversos fragments de ceràmica ibèrica a mà i a torn, amb perfils que es repeteixen assíduament en urnes i gerres de mida mitjana (fig. 21: 7, 8 i 10), al costat de produccions colonials d'origen local, com la grisa monocroma (fig. ib-65: 3 a 5), o massaliota (fig. 21: 2). En aquest darrer cas, identifiquem part de la base d'un *olpe* o un *oinochoe* de mida mitjana, amb pasta de color beix groguenc, no massa dura i amb inclusions de terra cremada. Conserva una fina capa de pintura vermellosa per fora.

Quant a la grisa monocroma, els deu fragments pertanyen a vasos de les formes 5 i 8, essent quasi impossible classificar la resta de petits fragments sense forma (fig. 21: 3 a 5). Assenyalem que una gerra de peu alt i cos globular, de la forma 8, té la part superior decorada amb línies incises horitzontalment, mentre que el segon exemplar (una vora), adopta el perfil típic de les gerres ibèriques elaborades a torn i habitualment decorades amb pintura vermella. Els dos fragments (com la resta sense forma), pertanyen a les produccions locals, segurament emporitanes, la qual cosa també explicaria l'adopció d'un perfil de vora típicament ibèric en una producció de caràcter colonial.

Aquest material, certament escadusser i poc explícit a l'hora d'acotar les cronologies, ens condueix cap a un moment de la segona meitat del segle VI aC; potser cap al darrer quart del segle, sense que ens sigui possible, a partir d'un conjunt tan limitat, poder restringir més la datació de l'estrat. Hem de tenir en compte, en tot cas, que forma part de tot el seguit de fosses, connectades entre si, que podem datar amb millor criteri a partir de la resta d'estrats veïns (alguns d'ells ja analitzats), els quals assenyalen una cronologia del segon i sobretot del tercer quart del segle VI aC. No descartem, com també hem assenyalat abans, que en alguna ocasió es pugui allargar el moment final i amortització definitiva del sector fins al darrer quart del segle, encara que ho considerem menys probable.

### **UE-2178**

És una altra de les fosses del conjunt, que adopta una forma encara més irregular que les seves veïnes; allargada, d'amplada desigual, amb alts i baixos al seu fons i, en definitiva, amb un aspecte que ens fa pensar més aviat en un rec que separava les altres fosses situades a dreta i esquerra. En qualsevol cas, forma part de la mateixa explotació d'argiles i llims i, com podrem veure aviat, els materials que contenia i la seva cronologia no difereixen d'allò que hem trobat a la fossa 2174, a la que està connectada.

Les similituds amb els materials de l'altre àmbit són notables, fins al punt que podríem considerar que les terres que omplien una i altra fossa provenien d'una escombrera comuna i que van ser abocades d'un sol cop a tota la zona, incloent-hi les de la depressió més oriental (UE 2177), i potser la de la banda sud (UE 2065), que no és altra cosa que la prolongació de la que ara analitzem, si bé amb unes afectacions modernes més pronunciades.

L'inventari de material recuperat en aquest estrat ens permet veure, tal com passava a la fossa 2174, que és absolutament homogeni i sense intrusions. Predominen, com és habitual, les produccions locals: ceràmica ibèrica a mà o a torn, àmfora ibèrica, etc. Al seu costat, importacions de la Grècia de l'Est, del Mediterrani central (Sicília i Itàlia meridional) i ceràmiques colonials produïdes bàsicament a Empúries.

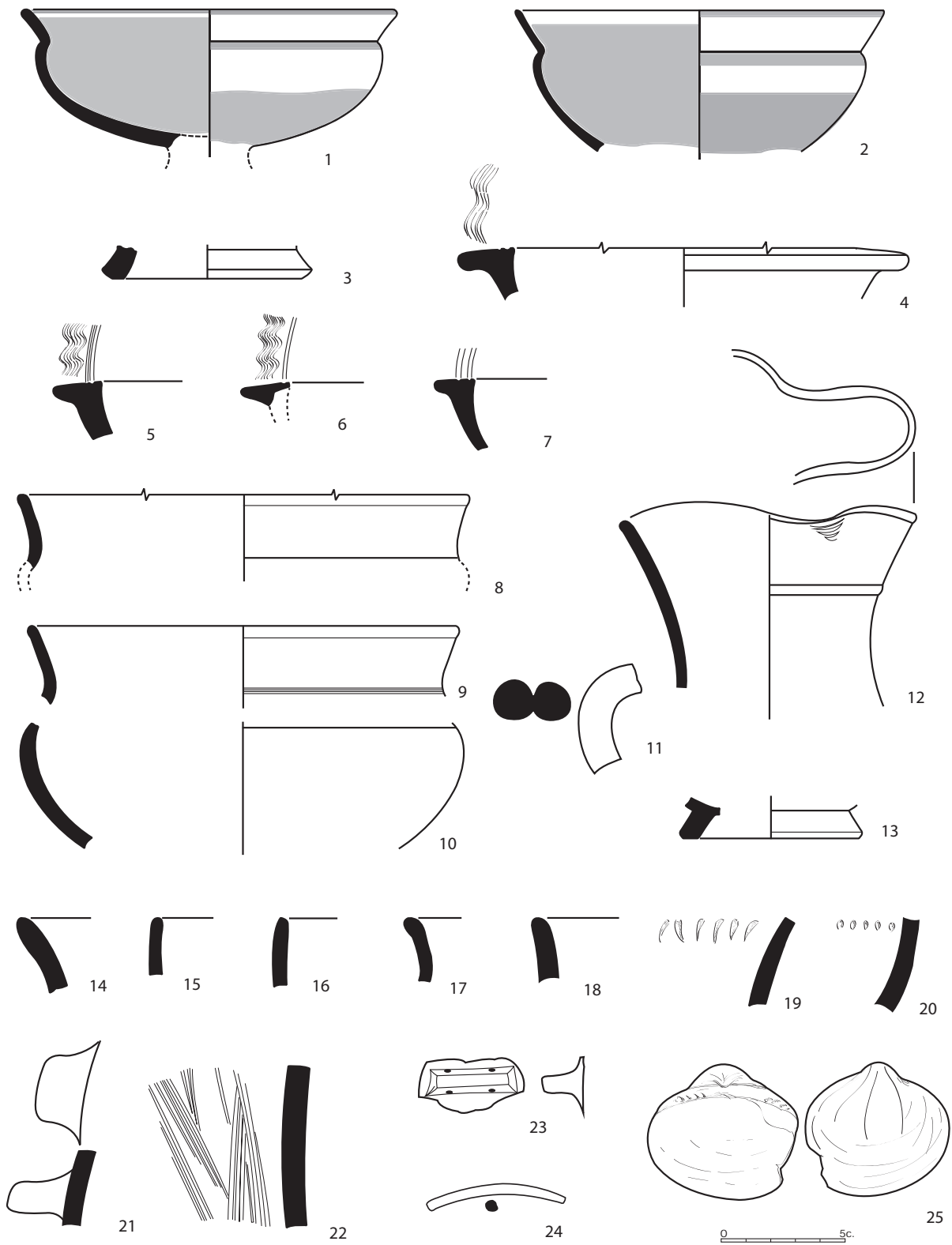

Fig. 21.- 1 i 2: ceràmica jonja; 3 a 13: grisa monocroma; 14 a 23: ceràmica ibèrica a mà; 24: objecte de bronze; 25: petxina.

La ceràmica jònia (entenent com a tal les produccions de la Grècia de l'Est i les imitacions centremediterrànies), hi és ben representada, tenint en compte que sempre és un material minoritari i relativament rar. En aquest cas, 11 fragments, entre els quals sobresurten part de dues copes (fig. 22: 1 i 2). La primera sembla originària d'un taller d'Itàlia meridional. Té la pasta de bona qualitat, color taronja o beix clar, fina, compacta, depurada i una fina pols de mica. El vernís és espès i adopta una tonalitat que va des del negre fins al marró quasi vermellós a mesura que ens acostem a la base. Es tracta, en aquest cas, d'una copa de la forma B2 que encara manté algunes característiques que recorden el tipus A2.

A Sant Martí d'Empúries apareix en nivells de les fases IIIa i IIIb, de la segona meitat del segle VI aC i és considerada originària de la Magna Grècia (Aquilué et al. 2000b, 306 i fig. 19: 1-4). Una copa pràcticament idèntica, procedent de Pech Maho (datada en el període 550-475/450 aC), ha estat classificada dins el grup de ceràmiques de la Grècia de l'Est (Gailledrat 2000, fig. 6). Però el seu aspecte, l'argila i les peculiaritats del vernís s'acosten més –tal com s'ha assenyalat per als exemplars d'Emporion–, a una copa originària de Sicília amb idèntica forma, decoració i la marcada carena al punt d'unió de la vora i el cos (Van Compernelle 2000, fig. 2: 7). En realitat, el nombre de tallers i indrets on es produïen ceràmiques “jònies” al sud d'Itàlia i Sicília és tan elevat, que costaria determinar amb precisió un centre d'origen clar (per aquesta qüestió veure, en general, Van Compernelle 2000).

Considerem que la segona copa és originària d'un taller de la Grècia de l'Est, tot i que presenta alguns trets que també han estat identificats en produccions itàliques (fig. 22: 2). La pasta de color beix fosc, amb tendència al taronja, fina, dura, depurada i amb petits punts blancs difícils de veure a simple vista, ens recorda la descripció de les argiles de peces de Gravisca, incloses en l'anomenat Grup L (sense que es pugui establir clarament el seu lloc de producció), que reproduïen copes de la forma B3 (Boldrini 2000, 102-104, fig. 1: 4). El vernís, a la copa de Mas Gusó, es disposa de manera semblant, amb franges reservades a la paret externa i a la part superior interna de la vora.

No obstant això, aquesta característica la trobem en copes jònies, per tant, procedents de la Grècia de l'Est, aparegudes a Empúries, les quals adopten una forma que sembla una barreja de la A2 i la B2, amb la vora prima i alta, potser amb la carena exterior una mica més marcada, però que, en definitiva, són molt més pròximes a la de Mas Gusó en tots els aspectes (Aquilué et al. 2000b, 300-301 i fig. 14: 9-11). En aquell jaciment, és una forma que es data a partir del segon quart del segle VI aC.

En el grup del que podem considerar ceràmica de taula d'origen colonial o imitant aquelles produccions, té un pes específic rellevant la grisa monocroma, amb 72 fragments, encara que els que corresponen a formes identificables es limiten a una dotzena, no tots ells reproduïbles a causa de la seva poca entitat (fig. 22: 3 a 13).

Entre els diferents fragments, val la pena citar, en primer lloc, un fragment del cos d'una gran copa de la forma 6 (fig. 22: 10), un fragment de la qual es va trobar a l'estrat 2174, la qual cosa demostra allò que assenyalàvem al començament, de la uniformitat o unitat estratigràfica d'aquestes fosses. Aquests dos fragments, a més, tenen un altre tret especial: la part superior, la vora, fou retallada expressament i llimada per tal de suprimir-la, de manera que el que es conserva correspon a la nova vora modificada d'aquesta manera. Potser fou una operació provocada pel trencament d'una part de la vora original, a fi de poder continuar aprofitant el vas. Anècdotes a part, la forma 6 de la grisa monocroma hi és

present amb dues vores més (fig. 22: 8 i 9), amb les mateixes característiques pel que fa a la pasta i acabats, que denoten, una vegada més, la seva procedència emporitana.

El mateix hem de dir dels fragments de vora de la forma 4, el plat à *marli* tan característic, que troben amb la part superior decorada indistintament amb solcs impresos o amb meandres fets amb una pinta de 6 puntes, delimitats per línies incises resseguint la part interna de la vora (fig. 22: 4 a 7). El perfil lleugerament triangular d'aquestes vores és propi i exclusiu (pel que hem vist fins ara), de les produccions d'Emporion.

No podríem atribuir, de moment, una forma clara per a les dues bases del mateix tipus de ceràmica, que tant poden pertànyer a plats com a copes (formes 4 o 5/6), (fig. 22: 3 i 13). En canvi, la nansa bífida i el coll d'una gerra amb vessador corresponen a l'*oinochoe* de la forma 8a, que s'origina, aproximadament, cap al 575 aC, i apareix sovint a Sant Martí d'Empúries fins i tot com a rebuig de forn, la qual cosa constitueix una prova fefaent de la seva producció a l'establiment focu (Aquilué et al. 2000b, fig. 30 i 31).

La ceràmica ibèrica, quantitativament tan important, no té una incidència significativa de cara a la cronologia de l'estrat, ja que es troba molt esbocinada i difícilment ens permet conèixer amb precisió el repertori de vasos que representa (fig. 22: 14 a 23). A partir dels fragments de vora podem identificar urnes i bols, de perfils que endevinem senzills, en S i ben poques variants. La decoració, quan s'ha conservat, consisteix en impressions simples aplicades al començament de l'espatlla i, en una ocasió, en un ratllat fet amb raspall, com en el període precedent, la qual cosa ens fa pensar que en aquest cas es tracta d'un fragment residual. Només dues vegades veiem aplics disposats horitzontalment a la paret del vas, més o menys elaborats i un d'ells amb perforacions que permetien penjar-lo d'un suport (fig. 22: 21 i 23).

El material no ceràmic es redueix a una agulla de bronze, trencada per ambdós extrems, que forma part d'un objecte no identificat, un fragment de molí de vaivé i una pedra polida.

Les restes faunístiques es limiten a 25 ossos de vertebrats terrestres (domèstics), i 9 malacològics.

Pel que fa a la cronologia de l'estrat, donem per reproduïdes les consideracions que hem fet en aquest aspecte quan ens referíem al 2174, contemporani i amb materials comuns. La situem, per tant, dins el segon i tercer quart del segle VI aC, amb la remota possibilitat d'allargar-la fins als darrers decennis del segle VI aC. És significativa l'absència de ceràmica de pasta clara de tipus massaliota, que trobem a tants altres nivells de Mas Gusó, sobretot en el darrer terç del segle VI aC.

**UE 2179.** Forma part del conjunt d'estrats del període d'abandonament de l'edifici d'època romana, i s'associa als altres més tardans que hem vist anteriorment (UE 2177, 2178, etc.). El seu contingut i cronologia coincideixen amb aquells. En aquest cas, es tracta d'una fossa de sorra d'aportació natural dipositada en una lleugera depressió que formaven els estrats inferiors (sobretot el 2176, potser a causa de l'erosió natural d'aquell). Al seu damunt només hi havia l'estrat superficial, modern.

Contenia un conjunt relativament homogeni i amb materials repetits i habituals en els nivells d'abandonament de la *statio*: plats de la forma Hayes 181 d'africana envernissada només per dins;

cassoles de llavi engruixit de la mateixa procedència i ceràmiques comunes oxidades i reduïdes locals (gerres, ampolles i urnes/olles).

La cronologia ens la proporciona bàsicament la ceràmica africana, la qual ens porta cap a un moment imprecís de la segona meitat del segle III. Tenint en compte la configuració i situació de l'estrat, podríem acotar-la al darrer quart del segle.

#### **CALA SUD-EST. ESCOMBRERA ROMANA.**

El mes de juny es va dedicar a l'exploració de l'extrem sud-est del jaciment, fora el conjunt d'època romana i dins el camp de conreu, vora el sector que el 2010 va proporcionar notables troballes relacionades amb la fase de la primera edat del ferro. Una vegada més, es tractava de localitzar el límit màxim del jaciment i comprovar si, tal com assenyalen diversos indicis, ens trobàvem fora del jaciment. En realitat, en part és així, ja que no queden estructures de cap època i el sòl es presenta com un erm arqueològic. Nom obstant això, es va localitzar una gran escombrera d'època romana, provisionalment datada entre mitjan i tercer quart del segle III, formada per una gran fossa oberta a l'argila natural i farcida d'un sol cop amb una quantitat notable de materials: des de ceràmiques comunes o africanes de tota mena a restes constructives, *tegulae*, elements metàl·lics d'una teulada, revestiments de parets, etc. (UE. 3190 a 3193). (fig. 23).

L'escombrera, separada una quinzena de metres de l'angle sud-est de l'edifici d'època romana, té una forma irregular i un aspecte una mica peculiar. No és producte d'abocaments successius i prolongats, com la que veuríem a qualsevol altre jaciment amb una llarga activitat, sinó que es va formar de cop. Fa la impressió que en el moment d'abandonar-se l'edifici, es va desmantellar expressament —perquè ningú més l'aprofités— i es va enderrocar. Queda ben clar, veient el tipus de material de l'abocador i d'altres farciments a l'extrem nord del complex, que la teulada es va desmuntar i les bigues es van cremar, si no, dins la mateixa fossa, al seu costat, i les cendres i restes (la quantitat de claus de ferro és considerable), van ser abocades al fossat, al costat d'atuells de cuina d'ús quotidià i altres objectes ben diversos que formarien part de l'*instrumentum domesticum* del lloc (fig. 23).

L'estratigrafia és molt senzilla. Per sota el nivell de terra del camp, a uns 35 cm. de profunditat, apareix el sòl geològic format per la característica argila dura de l'indret, delimitada per bonys de roca calcària més compacta. En aquest sòl es va obrir la fossa, farcida, de dalt a baix, per un primer estrat que segons els indrets, tant pot contenir restes constructives (revestiments de paret, fragments de *tegulae*, morter adoptat la forma de la motllura de la *tegula* o l'*imbrex* que anava al seu damunt), com terres cendroses o directament cendres vegetals (UE 3190). Malgrat aquestes diferències, és un sol estrat. Els fragments de ceràmica d'una o altra taca de terres casen entre ells, de la mateixa manera que també casen amb els trobats en els estrats inferiors, de textura i composició totalment diferent, més argilosos, però també amb restes cendroses (UE 3192 i 3193). Queda clar, veient aquests detalls, que es van abocar tots d'un sol cop, de manera molt ràpida i procedents d'una escombrera única, o bé de diverses escombreres que es van barrejar en aquest indret.

Els materials són també molt homogenis des del punt de vista cronològic. Encara que hi ha alguns bocins de les darreries del segle I (quatre esquerdissos de TS sud-gàl.lica) i de l'omnipresent ceràmica a mà de la primera edat del ferro, la resta dels milers de fragments ceràmics del conjunt no són anteriors al 250 i més aviat els situaríem cap al 275/280: TS Africana C, TS Africana A de formes tardanes (i

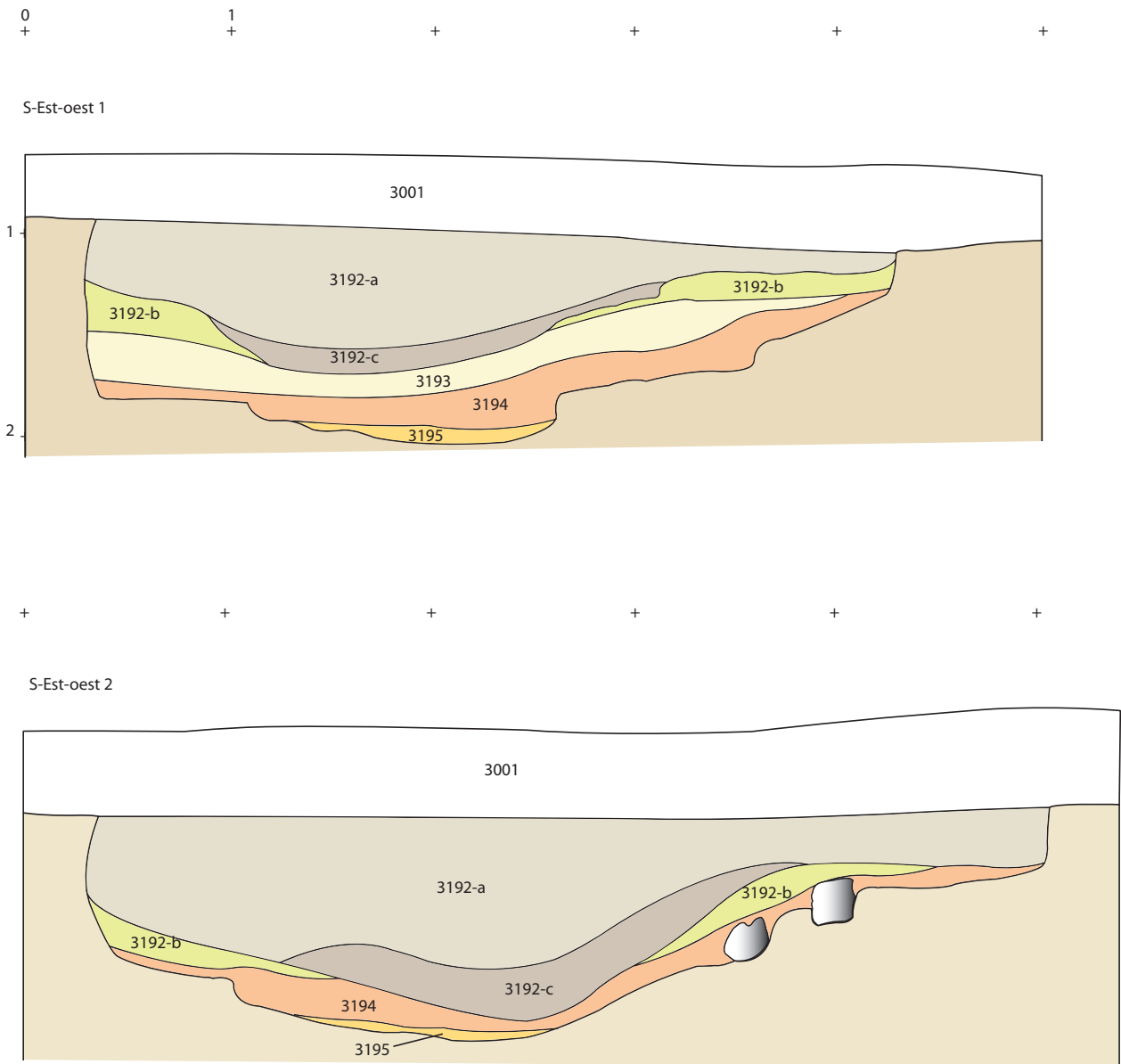

Fig. 23.- Seccions estratigràfiques de l'escombrera romana del sector sud-est.

absència de les típiques de la segona meitat del segle II o començament del III), africana de cuina i de pàtina cendrosa (formes Hayes 27 i 181), ceràmica coríntia i un conjunt de ceràmica comuna de producció local que forma part d'un repertori conegut i ben datat a la regió, amb cronologies ben contrastades dins la segona meitat del segle III.

### CONCLUSIÓ DELS TREBALLS DE CAMP

Tal com estava previst, i a causa del deteriorament sofert pel jaciment durant els darrers dos anys per l'actuació d'alguns desaprensius que de manera esporàdica van malmetre alguns dels murs de pedra seca, vàrem optar per colgar de terra les zones més exposades; no només les excavades durant



aquesta última campanya, les quals se situaven dins el camp de conreu que havia de deixar-se una altra vegada en condicions, sinó també aquelles que quedaven més exposades. Per tant, es van colgar les estructures més afectades o que podien patir una destrucció a curt o mitjà termini i les més febles. En alguns casos, només es va deixar visible la part superior del mur, a efectes de la seva localització en el futur, si calia. Altres vegades, es va tapar definitivament (el cas de l'edifici termal excavat el 1995), dipositant al seu damunt un gruix de terra suficient per garantir que si aquell sector de la finca, ara abandonat, es torna a posar en conreu, l'arada no afectarà les restes soterrades. En general, tot el jaciment ha quedat protegit del deteriorament que es podria produir per causes naturals o per l'actuació d'algunes persones poc respectuoses amb les restes.

Paral·lelament a l'excavació s'ha anat fent la gestió del material arqueològic, rentat de ceràmica, classificació provisional i dibuix d'aquests materials. A l'hora de redactar aquest informe es troba molt avançat el dibuix d'aquest material (poc nombrós a la campanya actual), així com el de la confecció de la planimetria definitiva, de la qual només s'adjunta la part principal a l'informe.

Les mostres per a estudis carpològics han estat separades i seleccionades, així com les restes de fauna, reservades per als especialistes i col.laboradors que han sol.licitat fer-ne l'estudi.



1



2



3



5



4

Sector oest. Cala 1, zona sud. Estructures d'època romana corresponents a l'ampliació d'inicis del segle III. La base de la fonamentació es troba per sota el nivell freàtic actual. Es pot observar el gran desnivell de la roca natural (foto 4).



1



3



4



2



5



6

Cala Oest, Sector central. 1 i 2: detall del mur de l'ampliació del segles II-III. 3 a 5: Desnivell de la roca natural farcit inicialment amb una escombrera d'època augustal. 6: Restes de forats de pal a la part superior de la roca natural.



Diferents aspectes de la cala situada a l'extrem nord-oest del jaciment, on es poden veure les fosses d'extracció d'argila obliterades a mitjan segle VI aC.



1



2



5



6



3

4



Cala extrem sud-est. Detalls de l'escombrera de mitjan segle III localitzada sota el munt de terra dipositat durant les campanyes de 1995-2000.

1: El Montgrí vist des del jaciment. 2 a 4: Diferents estadis d'excavació de l'abocador.

5: Molí rotatori. 6: Vas de ceràmica coríntia



## Bibliografia

- ALMAGRO, M., GRAELLS, R. (2011). “Escarabeos del Noreste de Hispania y del Sur de la Galia. Catálogo, nuevos ejemplares e interpretaciones”, *Lvcentvm XXX*, Alicante, 25-87.
- AMYX, D.A. 1988, *Corinthian Vase-Painting of the Archaic Period*, UCP, Berkeley.
- AMYX, D.A.; LAWRENCE, P. (1975). *Corinth, VII: 2, Archaic Corinthian Pottery and the Anaploga Well*, Princeton.
- AMYX, D.A.; LAWRENCE, P. (1996). *Studies in Archaic Corinthian Vase Painting*, Hesperia Supp. 28, Princeton.
- AQUILUÉ, X. (Dir.) (1999). *Intervencions arqueològiques a Sant Martí d'Empúries (1994-1996). De l'assentament precolonial a l'Empúries actual*. Monografies Emporitanes 9. Girona.
- AQUILUÉ, X., CASTANYER, P., SANTOS, M., TREMOLEDA, J. (2008). “Noves evidències del comerç fenici amb les comunitats indígenes de l'entorn d'Empúries”, *Simposi d'Arqueologia d'Alcanar*, 171-190.
- AQUILUÉ, X., CASTANYER, P., SANTOS, M., TREMOLEDA, J. (2000b). “Les ceràmiques gregues arcaïques de la Palaià Polis d'Empòrion”, *Ceràmiques jònies d'època arcaica: centres de producció i comercialització al Mediterrani Occidental*. Monografies Emporitanes 11. Girona, 285-346.
- BOLDRINI, S. (2000). “Coppe ioniche e altro: Una produzione occidentale a Gravisca”, *Ceràmiques jònies d'època arcaica: centres de producció i comercialització al Mediterrani Occidental*. Monografies Emporitanes 11. Girona, 101-110.
- CASAS J. CASTANYER P. NOLLA J.M. & TREMOLEDA J. (1990). *Ceràmiques comunes i de producció local a les comarques orientals de Girona. I. Materials augustals i alto-imperials*. Centre Investigacions Arqueològiques de Girona. Sèrie Monogràfica 12. Girona.
- CASTANYER, P., ESTEBA, Q., PONS, E., SANTOS, M., TREMOLEDA, J. (1999). “La primera etapa de l'hàbitat de l'edat del ferro: fase IIa; La segona etapa de l'hàbitat de l'edat del ferro: fase IIb”, (X. Aquilué, dir.), *Intervencions arqueològiques a Sant Martí d'Empúries (1994-1996). De l'assentament precolonial a l'Empúries actual*. Monografies Emporitanes 9, Girona, 105-138, 139-215.
- GAILLED RAT, E. (2000a). “Courants commerciaux et partenaires méditerranéens entre le Languedoc occidental et la Péninsule Ibérique au Premier Âge du Fer (VII<sup>e</sup>-V<sup>e</sup> s. av. J.-C.)”, *Mailhac et le Premier Âge du Fer en Europe occidentale. Hommages à Odette et Jean Taffanel*. Actes du Colloque International de Carcassonne, 1997 Lattes, 261-270.
- GAILLED RAT, E. (2000b). “Les céramiques grecques archaïques en Languedoc occidental”,

*Ceràmiques jònies d'època arcaica: centres de producció i comercialització al Mediterrani Occidental.* Monografies Emporitanes 11. Girona, 147-164.

MANZANO, S. (1999). “Les àmfores ibèriques de Sant Martí d'Empúries (fases III i IV)”, *Intervencions arqueològiques a Sant Martí d'Empúries (1994-1996). De l'assentament precolonial a l'Empúries actual.* Monografies Emporitanes 9. (X. Aquilué, Dir.), Girona.

MARCHAND, G. (1982). “Essai de classification typologique des amphores étrusques, La Monédière, Bessan (Hérault)”, *Documents d'Archéologie Méridionale* 5, Lattes, 145-158.

PADRÓ, J. (1971). “Breus notes sobre els escarabeus i escaraboids de la necròpolis de Can Canyís”, *Pyrenae* 7, 129-133, Barcelona.

PAYNE, H. (1931). *Necrocorinthia. A Study of Corinthian Art in the Archaic Period*, Oxford.

PY, M., (1985). “Les amphores étrusques de Gaule méridionale”, *Il commercio etrusco arcaico, Atti dell'incontro di studio (5-7 dicembre 1983)*, Quaderni del Centro di Studio per l'Archeologia Etrusco-Italica 9, Roma, C.N.R., Roma, 73-94.

RAMÓN TORRES, J. (1995). *Las ánforas fenicio-púnicas del Mediterráneo central y occidental.* Barcelona.

SOURISSEAU, J. Chr. (1997). *Recherches sur les amphores de Provence et de basse vallée du Rhône aux périodes archaïque et classique (fin VIIe – début IVe s. av. J.-C.)*, Thèse de Doctorat, Université de Provence (dactylographiée).

VAN COMPERNOLLE, Th. (2000). “Les céramiques ioniennes en Méditerranée Centrale”, *Ceràmiques jònies d'època arcaica: centres de producció i comercialització al Mediterrani Occidental.* Monografies Emporitanes 11. Girona, 89-100.



UE/Inventari	MG-2142	Any	2014	Cronologia	
Material				Vores	Bases
TS Aretina				15	8
				Informes	PC
				22	
				Total	45

UE/Inventari	MG-2142	Any	2014	Cronologia	
Material				Vores	Bases
Parets fines				5	7
				Informes	PC
				25	
				Total	37

UE/Inventari	MG-2142	Any	2014	Cronologia	
Material				Vores	Bases
Grisa monocroma					
				Informes	PC
				1	
				Total	1

UE/Inventari	MG-2142	Any	2014	Cronologia	
Material				Vores	Bases
Grisa emp. tardana				5	2
				Informes	PC
				18	
				Total	25

UE/Inventari	MG-2142	Any	2014	Cronologia	
Material				Vores	Bases
Àmfora romana				7	
				Informes	PC
				67	
				Total	74

UE/Inventari	MG-2142	Any	2014	Cronologia	
Material				Vores	Bases
Comuna oxidada local				4	4
				Informes	PC
				114	
				Total	122

UE/Inventari	MG-2142	Any	2014	Cronologia	
Material				Vores	Bases
Comuna reduïda				8	5
				Informes	PC
				56	
				Total	69

UE/Inventari	MG-2142	Any	2014	Cronologia	
Material				Vores	Bases
Malacològics				5	
				Informes	PC
				Total	5

UE/Inventari	MG-2142	Any	2014	Cronologia	
Material				Vores	Bases
Llànties volutes				10	
				Informes	PC
				Total	10

UE/Inventari	MG-2142	Any	2014	Cronologia	
Material				Vores	Bases
Os treballat				1	
				Informes	PC
				Total	1

UE/Inventari	MG-2142	Any	2014	Cronologia	
Material				Vores	Bases
Tovot				2	
				Informes	PC
				Total	2

UE/Inventari	MG-2142	Any	2014	Cronologia	
Material				Vores	Bases
Africana de cuina				1	
				Informes	PC
				Total	1

# Mas Gusó (Bellcaire d'Empordà)

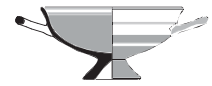

UE/Inventari	MG-2142	Any	2014	Cronologia	
Material	Íbèrica pintada	Vores	Bases	Informes	PC
				6	6

UE/Inventari	MG-2148	Any	2014	Cronologia	
Material	Ferro	Vores	Bases	Informes	PC
		7			7

UE/Inventari	MG-2148	Any	2014	Cronologia	
Material	Plom	Vores	Bases	Informes	PC
		1			1

UE/Inventari	MG-2148	Any	2014	Cronologia	
Material	Fauna	Vores	Bases	Informes	PC
		25			25

UE/Inventari	MG-2148	Any	2014	Cronologia	
Material	Malacològics	Vores	Bases	Informes	PC
		5			5

UE/Inventari	MG-2148	Any	2014	Cronologia	
Material	Àmfora romana	Vores	Bases	Informes	PC
		4		50	54

UE/Inventari	MG-2148	Any	2014	Cronologia	
Material	Comuna oxidada local	Vores	Bases	Informes	PC
		5	58	87	150

UE/Inventari	MG-2148	Any	2014	Cronologia	
Material	Comuna oxidada africana	Vores	Bases	Informes	PC
		2			2

UE/Inventari	MG-2148	Any	2014	Cronologia	
Material	Comuna reduïda	Vores	Bases	Informes	PC
		12	4	55	71

UE/Inventari	MG-2148	Any	2014	Cronologia	
Material	TS Aretina	Vores	Bases	Informes	PC
		5	2	13	20

UE/Inventari	MG-2148	Any	2014	Cronologia	
Material	TS Sud-gal.lica	Vores	Bases	Informes	PC
		1		2	3

UE/Inventari	MG-2148	Any	2014	Cronologia	
Material	TS Africana A	Vores	Bases	Informes	PC
		3	2	6	11

UE/Inventari	MG-2148	Any	2014	Cronologia	
Material	Africana de cuina	Vores	Bases	Informes	PC
		10	7	38	55

# Mas Gusó (Bellcaire d'Empordà)



UE/Inventari	<input type="text" value="MG-2148"/>	Any	<input type="text" value="2014"/>	Cronologia	<input type="text"/>						
Material	<input type="text" value="TS Clara B"/>	Vores	<input type="text" value="1"/>	Bases	<input type="text" value="1"/>	Informes	<input type="text"/>	PC	<input type="text"/>	Total	<input type="text" value="2"/>
UE/Inventari	<input type="text" value="MG-2148"/>	Any	<input type="text" value="2014"/>	Cronologia	<input type="text"/>						
Material	<input type="text" value="Grisa trilobulada"/>	Vores	<input type="text"/>	Bases	<input type="text"/>	Informes	<input type="text" value="1"/>	PC	<input type="text"/>	Total	<input type="text" value="1"/>
UE/Inventari	<input type="text" value="MG-2148"/>	Any	<input type="text" value="2014"/>	Cronologia	<input type="text"/>						
Material	<input type="text" value="Ibèrica pintada"/>	Vores	<input type="text"/>	Bases	<input type="text"/>	Informes	<input type="text" value="2"/>	PC	<input type="text"/>	Total	<input type="text" value="2"/>
UE/Inventari	<input type="text" value="MG-2148"/>	Any	<input type="text" value="2014"/>	Cronologia	<input type="text"/>						
Material	<input type="text" value="Vernís negre"/>	Vores	<input type="text" value="1"/>	Bases	<input type="text"/>	Informes	<input type="text" value="1"/>	PC	<input type="text"/>	Total	<input type="text" value="2"/>
UE/Inventari	<input type="text" value="MG-2148"/>	Any	<input type="text" value="2014"/>	Cronologia	<input type="text"/>						
Material	<input type="text" value="Parets fines"/>	Vores	<input type="text"/>	Bases	<input type="text"/>	Informes	<input type="text" value="1"/>	PC	<input type="text"/>	Total	<input type="text" value="1"/>
UE/Inventari	<input type="text" value="MG-2148"/>	Any	<input type="text" value="2014"/>	Cronologia	<input type="text"/>						
Material	<input type="text" value="Estucs"/>	Vores	<input type="text" value="1"/>	Bases	<input type="text"/>	Informes	<input type="text"/>	PC	<input type="text"/>	Total	<input type="text" value="1"/>
UE/Inventari	<input type="text" value="MG-2148"/>	Any	<input type="text" value="2014"/>	Cronologia	<input type="text"/>						
Material	<input type="text" value="Tovot"/>	Vores	<input type="text" value="1"/>	Bases	<input type="text"/>	Informes	<input type="text"/>	PC	<input type="text"/>	Total	<input type="text" value="1"/>
UE/Inventari	<input type="text" value="MG-2148"/>	Any	<input type="text" value="2014"/>	Cronologia	<input type="text"/>						
Material	<input type="text" value="Molins"/>	Vores	<input type="text" value="1"/>	Bases	<input type="text"/>	Informes	<input type="text"/>	PC	<input type="text"/>	Total	<input type="text" value="1"/>
UE/Inventari	<input type="text" value="MG-2148"/>	Any	<input type="text" value="2014"/>	Cronologia	<input type="text"/>						
Material	<input type="text" value="Comuna itàlica"/>	Vores	<input type="text" value="1"/>	Bases	<input type="text"/>	Informes	<input type="text" value="1"/>	PC	<input type="text"/>	Total	<input type="text" value="2"/>
UE/Inventari	<input type="text" value="MG-2148"/>	Any	<input type="text" value="2014"/>	Cronologia	<input type="text"/>						
Material	<input type="text" value="Llànties volutes"/>	Vores	<input type="text" value="19"/>	Bases	<input type="text"/>	Informes	<input type="text"/>	PC	<input type="text"/>	Total	<input type="text" value="19"/>
UE/Inventari	<input type="text" value="MG-2148"/>	Any	<input type="text" value="2014"/>	Cronologia	<input type="text"/>						
Material	<input type="text" value="Llànties disc"/>	Vores	<input type="text" value="7"/>	Bases	<input type="text"/>	Informes	<input type="text"/>	PC	<input type="text"/>	Total	<input type="text" value="7"/>
UE/Inventari	<input type="text" value="MG-2148"/>	Any	<input type="text" value="2014"/>	Cronologia	<input type="text"/>						
Material	<input type="text" value="Grisa monocroma"/>	Vores	<input type="text"/>	Bases	<input type="text"/>	Informes	<input type="text" value="2"/>	PC	<input type="text"/>	Total	<input type="text" value="2"/>
UE/Inventari	<input type="text" value="MG-2148"/>	Any	<input type="text" value="2014"/>	Cronologia	<input type="text"/>						
Material	<input type="text" value="Ibèrica oxidada"/>	Vores	<input type="text"/>	Bases	<input type="text"/>	Informes	<input type="text" value="5"/>	PC	<input type="text"/>	Total	<input type="text" value="5"/>

# Mas Gusó (Bellcaire d'Empordà)



UE/Inventari	<input type="text" value="MG-2161"/>	Any	<input type="text" value="2014"/>	Cronologia	<input type="text"/>						
Material	<input type="text" value="Fauna"/>	Vores	<input type="text" value="90"/>	Bases	<input type="text"/>	Informes	<input type="text"/>	PC	<input type="text"/>	Total	<input type="text" value="90"/>
UE/Inventari	<input type="text" value="MG-2161"/>	Any	<input type="text" value="2014"/>	Cronologia	<input type="text"/>						
Material	<input type="text" value="Malacològics"/>	Vores	<input type="text" value="6"/>	Bases	<input type="text"/>	Informes	<input type="text"/>	PC	<input type="text"/>	Total	<input type="text" value="6"/>
UE/Inventari	<input type="text" value="MG-2161"/>	Any	<input type="text" value="2014"/>	Cronologia	<input type="text"/>						
Material	<input type="text" value="Ferro"/>	Vores	<input type="text" value="15"/>	Bases	<input type="text"/>	Informes	<input type="text"/>	PC	<input type="text"/>	Total	<input type="text" value="15"/>
UE/Inventari	<input type="text" value="MG-2161"/>	Any	<input type="text" value="2014"/>	Cronologia	<input type="text"/>						
Material	<input type="text" value="Escòria"/>	Vores	<input type="text" value="11"/>	Bases	<input type="text"/>	Informes	<input type="text"/>	PC	<input type="text"/>	Total	<input type="text" value="11"/>
UE/Inventari	<input type="text" value="MG-2161"/>	Any	<input type="text" value="2014"/>	Cronologia	<input type="text"/>						
Material	<input type="text" value="Plom"/>	Vores	<input type="text" value="1"/>	Bases	<input type="text"/>	Informes	<input type="text"/>	PC	<input type="text"/>	Total	<input type="text" value="1"/>
UE/Inventari	<input type="text" value="MG-2161"/>	Any	<input type="text" value="2014"/>	Cronologia	<input type="text"/>						
Material	<input type="text" value="Amfora altimperial"/>	Vores	<input type="text" value="1"/>	Bases	<input type="text"/>	Informes	<input type="text" value="26"/>	PC	<input type="text"/>	Total	<input type="text" value="27"/>
UE/Inventari	<input type="text" value="MG-2161"/>	Any	<input type="text" value="2014"/>	Cronologia	<input type="text"/>						
Material	<input type="text" value="Comuna oxidada local"/>	Vores	<input type="text" value="8"/>	Bases	<input type="text" value="2"/>	Informes	<input type="text" value="107"/>	PC	<input type="text"/>	Total	<input type="text" value="117"/>
UE/Inventari	<input type="text" value="MG-2161"/>	Any	<input type="text" value="2014"/>	Cronologia	<input type="text"/>						
Material	<input type="text" value="Comuna reduïda"/>	Vores	<input type="text" value="7"/>	Bases	<input type="text" value="4"/>	Informes	<input type="text" value="81"/>	PC	<input type="text"/>	Total	<input type="text" value="92"/>
UE/Inventari	<input type="text" value="MG-2161"/>	Any	<input type="text" value="2014"/>	Cronologia	<input type="text"/>						
Material	<input type="text" value="Africana de cuina"/>	Vores	<input type="text" value="21"/>	Bases	<input type="text" value="1"/>	Informes	<input type="text" value="40"/>	PC	<input type="text"/>	Total	<input type="text" value="62"/>
UE/Inventari	<input type="text" value="MG-2161"/>	Any	<input type="text" value="2014"/>	Cronologia	<input type="text"/>						
Material	<input type="text" value="TS Africana A"/>	Vores	<input type="text" value="3"/>	Bases	<input type="text" value="3"/>	Informes	<input type="text" value="11"/>	PC	<input type="text"/>	Total	<input type="text" value="17"/>
UE/Inventari	<input type="text" value="MG-2161"/>	Any	<input type="text" value="2014"/>	Cronologia	<input type="text"/>						
Material	<input type="text" value="TS Sud-gàl.lica"/>	Vores	<input type="text" value="1"/>	Bases	<input type="text"/>	Informes	<input type="text" value="29"/>	PC	<input type="text"/>	Total	<input type="text" value="30"/>
UE/Inventari	<input type="text" value="MG-2161"/>	Any	<input type="text" value="2014"/>	Cronologia	<input type="text"/>						
Material	<input type="text" value="Grisa trilobulada"/>	Vores	<input type="text"/>	Bases	<input type="text" value="1"/>	Informes	<input type="text"/>	PC	<input type="text"/>	Total	<input type="text" value="1"/>
UE/Inventari	<input type="text" value="MG-2161"/>	Any	<input type="text" value="2014"/>	Cronologia	<input type="text"/>						
Material	<input type="text" value="Engalba blanca"/>	Vores	<input type="text"/>	Bases	<input type="text"/>	Informes	<input type="text" value="1"/>	PC	<input type="text"/>	Total	<input type="text" value="1"/>

# Mas Gusó (Bellcaire d'Empordà)



UE/Inventari	<input type="text" value="MG-2161"/>	Any	<input type="text" value="2014"/>	Cronologia	<input type="text"/>
Material	<input type="text" value="Àtica"/>	Vores	<input type="text" value="1"/>	Bases	<input type="text"/>
		Informes	<input type="text"/>	PC	<input type="text"/>
		Total	<input type="text" value="1"/>		

UE/Inventari	<input type="text" value="MG-2161"/>	Any	<input type="text" value="2014"/>	Cronologia	<input type="text"/>
Material	<input type="text" value="Vidre"/>	Vores	<input type="text"/>	Bases	<input type="text"/>
		Informes	<input type="text" value="2"/>	PC	<input type="text"/>
		Total	<input type="text" value="2"/>		

UE/Inventari	<input type="text" value="MG-2162"/>	Any	<input type="text" value="2014"/>	Cronologia	<input type="text"/>
Material	<input type="text" value="Àfricana de cuina"/>	Vores	<input type="text" value="8"/>	Bases	<input type="text"/>
		Informes	<input type="text" value="15"/>	PC	<input type="text"/>
		Total	<input type="text" value="23"/>		

UE/Inventari	<input type="text" value="MG-2162"/>	Any	<input type="text" value="2014"/>	Cronologia	<input type="text"/>
Material	<input type="text" value="TS Africana A"/>	Vores	<input type="text" value="8"/>	Bases	<input type="text" value="3"/>
		Informes	<input type="text" value="4"/>	PC	<input type="text"/>
		Total	<input type="text" value="15"/>		

UE/Inventari	<input type="text" value="MG-2162"/>	Any	<input type="text" value="2014"/>	Cronologia	<input type="text"/>
Material	<input type="text" value="TS Sud-gal.lica"/>	Vores	<input type="text"/>	Bases	<input type="text" value="2"/>
		Informes	<input type="text" value="5"/>	PC	<input type="text"/>
		Total	<input type="text" value="7"/>		

UE/Inventari	<input type="text" value="MG-2162"/>	Any	<input type="text" value="2014"/>	Cronologia	<input type="text"/>
Material	<input type="text" value="TS Clara B"/>	Vores	<input type="text"/>	Bases	<input type="text" value="1"/>
		Informes	<input type="text"/>	PC	<input type="text"/>
		Total	<input type="text" value="1"/>		

UE/Inventari	<input type="text" value="MG-2162"/>	Any	<input type="text" value="2014"/>	Cronologia	<input type="text"/>
Material	<input type="text" value="Llànties disc"/>	Vores	<input type="text" value="1"/>	Bases	<input type="text"/>
		Informes	<input type="text"/>	PC	<input type="text"/>
		Total	<input type="text" value="1"/>		

UE/Inventari	<input type="text" value="MG-2162"/>	Any	<input type="text" value="2014"/>	Cronologia	<input type="text"/>
Material	<input type="text" value="Amfora altimperial"/>	Vores	<input type="text" value="1"/>	Bases	<input type="text" value="2"/>
		Informes	<input type="text" value="10"/>	PC	<input type="text"/>
		Total	<input type="text" value="13"/>		

UE/Inventari	<input type="text" value="MG-2162"/>	Any	<input type="text" value="2014"/>	Cronologia	<input type="text"/>
Material	<input type="text" value="Comuna oxidada local"/>	Vores	<input type="text" value="14"/>	Bases	<input type="text" value="9"/>
		Informes	<input type="text" value="71"/>	PC	<input type="text"/>
		Total	<input type="text" value="94"/>		

UE/Inventari	<input type="text" value="MG-2162"/>	Any	<input type="text" value="2014"/>	Cronologia	<input type="text"/>
Material	<input type="text" value="Comuna reduïda"/>	Vores	<input type="text" value="13"/>	Bases	<input type="text" value="3"/>
		Informes	<input type="text" value="46"/>	PC	<input type="text"/>
		Total	<input type="text" value="62"/>		

UE/Inventari	<input type="text" value="MG-2162"/>	Any	<input type="text" value="2014"/>	Cronologia	<input type="text"/>
Material	<input type="text" value="Morter"/>	Vores	<input type="text" value="1"/>	Bases	<input type="text"/>
		Informes	<input type="text"/>	PC	<input type="text"/>
		Total	<input type="text" value="1"/>		

UE/Inventari	<input type="text" value="MG-2162"/>	Any	<input type="text" value="2014"/>	Cronologia	<input type="text"/>
Material	<input type="text" value="Disc ceràmic"/>	Vores	<input type="text" value="1"/>	Bases	<input type="text"/>
		Informes	<input type="text"/>	PC	<input type="text"/>
		Total	<input type="text" value="1"/>		

UE/Inventari	<input type="text" value="MG-2162"/>	Any	<input type="text" value="2014"/>	Cronologia	<input type="text"/>
Material	<input type="text" value="TS Marmorata"/>	Vores	<input type="text" value="1"/>	Bases	<input type="text"/>
		Informes	<input type="text"/>	PC	<input type="text"/>
		Total	<input type="text" value="1"/>		

# Mas Gusó (Bellcaire d'Empordà)



UE/Inventari	<input type="text" value="MG-2162"/>	Any	<input type="text" value="2014"/>	Cronologia	<input type="text"/>
Material	<input type="text" value="Grisa costa cat."/>	Vores	<input type="text" value="1"/>	Bases	<input type="text"/>
		Informes	<input type="text" value="3"/>	PC	<input type="text"/>
		Total	<input type="text" value="4"/>		

UE/Inventari	<input type="text" value="MG-2162"/>	Any	<input type="text" value="2014"/>	Cronologia	<input type="text"/>
Material	<input type="text" value="Àmfora ibèrica"/>	Vores	<input type="text" value="2"/>	Bases	<input type="text"/>
		Informes	<input type="text"/>	PC	<input type="text"/>
		Total	<input type="text" value="2"/>		

UE/Inventari	<input type="text" value="MG-2162"/>	Any	<input type="text" value="2014"/>	Cronologia	<input type="text"/>
Material	<input type="text" value="Ibèrica pintada"/>	Vores	<input type="text"/>	Bases	<input type="text"/>
		Informes	<input type="text" value="2"/>	PC	<input type="text"/>
		Total	<input type="text" value="2"/>		

UE/Inventari	<input type="text" value="MG-2162"/>	Any	<input type="text" value="2014"/>	Cronologia	<input type="text"/>
Material	<input type="text" value="TS Africana C"/>	Vores	<input type="text" value="1"/>	Bases	<input type="text"/>
		Informes	<input type="text"/>	PC	<input type="text"/>
		Total	<input type="text" value="1"/>		

UE/Inventari	<input type="text" value="MG-2162"/>	Any	<input type="text" value="2014"/>	Cronologia	<input type="text"/>
Material	<input type="text" value="Parets fines"/>	Vores	<input type="text"/>	Bases	<input type="text"/>
		Informes	<input type="text" value="1"/>	PC	<input type="text"/>
		Total	<input type="text" value="1"/>		

UE/Inventari	<input type="text" value="MG-2162"/>	Any	<input type="text" value="2014"/>	Cronologia	<input type="text"/>
Material	<input type="text" value="Os treballat"/>	Vores	<input type="text" value="2"/>	Bases	<input type="text"/>
		Informes	<input type="text"/>	PC	<input type="text"/>
		Total	<input type="text" value="2"/>		

UE/Inventari	<input type="text" value="MG-2162"/>	Any	<input type="text" value="2014"/>	Cronologia	<input type="text"/>
Material	<input type="text" value="Estucs"/>	Vores	<input type="text" value="1"/>	Bases	<input type="text"/>
		Informes	<input type="text"/>	PC	<input type="text"/>
		Total	<input type="text" value="1"/>		

UE/Inventari	<input type="text" value="MG-2162"/>	Any	<input type="text" value="2014"/>	Cronologia	<input type="text"/>
Material	<input type="text" value="Plom"/>	Vores	<input type="text" value="1"/>	Bases	<input type="text"/>
		Informes	<input type="text"/>	PC	<input type="text"/>
		Total	<input type="text" value="1"/>		

UE/Inventari	<input type="text" value="MG-2162"/>	Any	<input type="text" value="2014"/>	Cronologia	<input type="text"/>
Material	<input type="text" value="Fauna"/>	Vores	<input type="text" value="17"/>	Bases	<input type="text"/>
		Informes	<input type="text"/>	PC	<input type="text"/>
		Total	<input type="text" value="17"/>		

UE/Inventari	<input type="text" value="MG-2162"/>	Any	<input type="text" value="2014"/>	Cronologia	<input type="text"/>
Material	<input type="text" value="Malacològics"/>	Vores	<input type="text" value="1"/>	Bases	<input type="text"/>
		Informes	<input type="text"/>	PC	<input type="text"/>
		Total	<input type="text" value="1"/>		

UE/Inventari	<input type="text" value="MG-2162"/>	Any	<input type="text" value="2014"/>	Cronologia	<input type="text"/>
Material	<input type="text" value="Pedra polida"/>	Vores	<input type="text" value="1"/>	Bases	<input type="text"/>
		Informes	<input type="text"/>	PC	<input type="text"/>
		Total	<input type="text" value="1"/>		

UE/Inventari	<input type="text" value="MG-2163"/>	Any	<input type="text" value="2014"/>	Cronologia	<input type="text"/>
Material	<input type="text" value="Fauna"/>	Vores	<input type="text" value="36"/>	Bases	<input type="text"/>
		Informes	<input type="text"/>	PC	<input type="text"/>
		Total	<input type="text" value="36"/>		

UE/Inventari	<input type="text" value="MG-2163"/>	Any	<input type="text" value="2014"/>	Cronologia	<input type="text"/>
Material	<input type="text" value="Malacològics"/>	Vores	<input type="text" value="23"/>	Bases	<input type="text"/>
		Informes	<input type="text"/>	PC	<input type="text"/>
		Total	<input type="text" value="23"/>		

# Mas Gusó (Bellcaire d'Empordà)

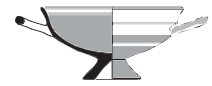

UE/Inventari	<input type="text" value="MG-2163"/>	Any	<input type="text" value="2014"/>	Cronologia	<input type="text"/>
Material	<input type="text" value="Ferro"/>	Vores	<input type="text" value="5"/>	Bases	<input type="text"/>
		Informes	<input type="text"/>	PC	<input type="text"/>
		Total	<input type="text" value="5"/>		

UE/Inventari	<input type="text" value="MG-2163"/>	Any	<input type="text" value="2014"/>	Cronologia	<input type="text"/>
Material	<input type="text" value="Ibèrica oxidada"/>	Vores	<input type="text" value="1"/>	Bases	<input type="text"/>
		Informes	<input type="text"/>	PC	<input type="text"/>
		Total	<input type="text" value="1"/>		

UE/Inventari	<input type="text" value="MG-2163"/>	Any	<input type="text" value="2014"/>	Cronologia	<input type="text"/>
Material	<input type="text" value="Ibèrica pintada"/>	Vores	<input type="text"/>	Bases	<input type="text"/>
		Informes	<input type="text" value="2"/>	PC	<input type="text"/>
		Total	<input type="text" value="2"/>		

UE/Inventari	<input type="text" value="MG-2162"/>	Any	<input type="text" value="2014"/>	Cronologia	<input type="text"/>
Material	<input type="text" value="Estucs"/>	Vores	<input type="text" value="1"/>	Bases	<input type="text"/>
		Informes	<input type="text"/>	PC	<input type="text"/>
		Total	<input type="text" value="1"/>		

UE/Inventari	<input type="text" value="MG-2163"/>	Any	<input type="text" value="2014"/>	Cronologia	<input type="text"/>
Material	<input type="text" value="Àmfora romana"/>	Vores	<input type="text"/>	Bases	<input type="text"/>
		Informes	<input type="text" value="44"/>	PC	<input type="text"/>
		Total	<input type="text" value="44"/>		

UE/Inventari	<input type="text" value="MG-2163"/>	Any	<input type="text" value="2014"/>	Cronologia	<input type="text"/>
Material	<input type="text" value="TS Sud-gàl.lica"/>	Vores	<input type="text"/>	Bases	<input type="text"/>
		Informes	<input type="text" value="1"/>	PC	<input type="text"/>
		Total	<input type="text" value="1"/>		

UE/Inventari	<input type="text" value="MG-2163"/>	Any	<input type="text" value="2014"/>	Cronologia	<input type="text"/>
Material	<input type="text" value="TS Aretina"/>	Vores	<input type="text" value="2"/>	Bases	<input type="text" value="2"/>
		Informes	<input type="text" value="8"/>	PC	<input type="text"/>
		Total	<input type="text" value="12"/>		

UE/Inventari	<input type="text" value="MG-2163"/>	Any	<input type="text" value="2014"/>	Cronologia	<input type="text"/>
Material	<input type="text" value="Comuna oxidada local"/>	Vores	<input type="text" value="4"/>	Bases	<input type="text" value="7"/>
		Informes	<input type="text" value="58"/>	PC	<input type="text"/>
		Total	<input type="text" value="69"/>		

UE/Inventari	<input type="text" value="MG-2163"/>	Any	<input type="text" value="2014"/>	Cronologia	<input type="text"/>
Material	<input type="text" value="Comuna reduïda"/>	Vores	<input type="text" value="10"/>	Bases	<input type="text" value="8"/>
		Informes	<input type="text" value="60"/>	PC	<input type="text"/>
		Total	<input type="text" value="78"/>		

UE/Inventari	<input type="text" value="MG-2163"/>	Any	<input type="text" value="2014"/>	Cronologia	<input type="text"/>
Material	<input type="text" value="Cer. indígena a mà"/>	Vores	<input type="text" value="4"/>	Bases	<input type="text"/>
		Informes	<input type="text" value="8"/>	PC	<input type="text"/>
		Total	<input type="text" value="12"/>		

UE/Inventari	<input type="text" value="MG-2163"/>	Any	<input type="text" value="2014"/>	Cronologia	<input type="text"/>
Material	<input type="text" value="Parets fines"/>	Vores	<input type="text"/>	Bases	<input type="text" value="1"/>
		Informes	<input type="text" value="2"/>	PC	<input type="text"/>
		Total	<input type="text" value="3"/>		

UE/Inventari	<input type="text" value="MG-2163"/>	Any	<input type="text" value="2014"/>	Cronologia	<input type="text"/>
Material	<input type="text" value="Grisa emp. tardana"/>	Vores	<input type="text"/>	Bases	<input type="text"/>
		Informes	<input type="text" value="4"/>	PC	<input type="text"/>
		Total	<input type="text" value="4"/>		

UE/Inventari	<input type="text" value="MG-2163"/>	Any	<input type="text" value="2014"/>	Cronologia	<input type="text"/>
Material	<input type="text" value="Africana de cuina"/>	Vores	<input type="text" value="1"/>	Bases	<input type="text"/>
		Informes	<input type="text" value="2"/>	PC	<input type="text"/>
		Total	<input type="text" value="3"/>		

# Mas Gusó (Bellcaire d'Empordà)

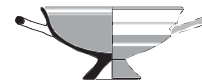

UE/Inventari	<input type="text" value="MG-2163"/>	Any	<input type="text" value="2014"/>	Cronologia	<input type="text"/>						
Material	<input type="text" value="TS Africana A"/>	Vores	<input type="text" value="1"/>	Bases	<input type="text"/>	Informes	<input type="text" value="4"/>	PC	<input type="text"/>	Total	<input type="text" value="5"/>
UE/Inventari	<input type="text" value="MG-2163"/>	Any	<input type="text" value="2014"/>	Cronologia	<input type="text"/>						
Material	<input type="text" value="Grisa trilobulada"/>	Vores	<input type="text" value="1"/>	Bases	<input type="text"/>	Informes	<input type="text" value="1"/>	PC	<input type="text"/>	Total	<input type="text" value="2"/>
UE/Inventari	<input type="text" value="MG-2163"/>	Any	<input type="text" value="2014"/>	Cronologia	<input type="text"/>						
Material	<input type="text" value="Comuna púnica"/>	Vores	<input type="text" value="1"/>	Bases	<input type="text" value="1"/>	Informes	<input type="text" value="1"/>	PC	<input type="text"/>	Total	<input type="text" value="3"/>
UE/Inventari	<input type="text" value="MG-2163"/>	Any	<input type="text" value="2014"/>	Cronologia	<input type="text"/>						
Material	<input type="text" value="Àmfora ibèrica"/>	Vores	<input type="text" value="1"/>	Bases	<input type="text"/>	Informes	<input type="text" value="2"/>	PC	<input type="text"/>	Total	<input type="text" value="3"/>
UE/Inventari	<input type="text" value="MG-2163"/>	Any	<input type="text" value="2014"/>	Cronologia	<input type="text"/>						
Material	<input type="text" value="Morter itàlic"/>	Vores	<input type="text" value="1"/>	Bases	<input type="text"/>	Informes	<input type="text"/>	PC	<input type="text"/>	Total	<input type="text" value="1"/>
UE/Inventari	<input type="text" value="MG-2163A"/>	Any	<input type="text" value="2014"/>	Cronologia	<input type="text"/>						
Material	<input type="text" value="TS Aretina"/>	Vores	<input type="text" value="4"/>	Bases	<input type="text" value="2"/>	Informes	<input type="text" value="8"/>	PC	<input type="text"/>	Total	<input type="text" value="14"/>
UE/Inventari	<input type="text" value="MG-2163A"/>	Any	<input type="text" value="2014"/>	Cronologia	<input type="text"/>						
Material	<input type="text" value="Grisa costa cat."/>	Vores	<input type="text" value="1"/>	Bases	<input type="text" value="4"/>	Informes	<input type="text" value="4"/>	PC	<input type="text"/>	Total	<input type="text" value="9"/>
UE/Inventari	<input type="text" value="MG-21634"/>	Any	<input type="text" value="2014"/>	Cronologia	<input type="text"/>						
Material	<input type="text" value="Parets fines"/>	Vores	<input type="text" value="2"/>	Bases	<input type="text"/>	Informes	<input type="text" value="3"/>	PC	<input type="text"/>	Total	<input type="text" value="5"/>
UE/Inventari	<input type="text" value="MG-2163A"/>	Any	<input type="text" value="2014"/>	Cronologia	<input type="text"/>						
Material	<input type="text" value="Grega occident"/>	Vores	<input type="text"/>	Bases	<input type="text"/>	Informes	<input type="text" value="1"/>	PC	<input type="text"/>	Total	<input type="text" value="1"/>
UE/Inventari	<input type="text" value="MG-2163A"/>	Any	<input type="text" value="2014"/>	Cronologia	<input type="text"/>						
Material	<input type="text" value="TS Sud-gàl.lica"/>	Vores	<input type="text"/>	Bases	<input type="text" value="1"/>	Informes	<input type="text" value="3"/>	PC	<input type="text"/>	Total	<input type="text" value="4"/>
UE/Inventari	<input type="text" value="MG-2163A"/>	Any	<input type="text" value="2014"/>	Cronologia	<input type="text"/>						
Material	<input type="text" value="Parets fines"/>	Vores	<input type="text" value="2"/>	Bases	<input type="text"/>	Informes	<input type="text" value="3"/>	PC	<input type="text"/>	Total	<input type="text" value="5"/>
UE/Inventari	<input type="text" value="MG-2163A"/>	Any	<input type="text" value="2014"/>	Cronologia	<input type="text"/>						
Material	<input type="text" value="Comuna reduïda"/>	Vores	<input type="text" value="13"/>	Bases	<input type="text" value="2"/>	Informes	<input type="text" value="60"/>	PC	<input type="text"/>	Total	<input type="text" value="75"/>
UE/Inventari	<input type="text" value="MG-2163A"/>	Any	<input type="text" value="2014"/>	Cronologia	<input type="text"/>						
Material	<input type="text" value="Comuna oxidada local"/>	Vores	<input type="text" value="10"/>	Bases	<input type="text" value="7"/>	Informes	<input type="text" value="66"/>	PC	<input type="text"/>	Total	<input type="text" value="83"/>



# Mas Gusó (Bellcaire d'Empordà)



UE/Inventari	MG-2163A	Any	2014	Cronologia	
Material	Comuna púnica	Vores	1	Bases	
		Informes		PC	
		Total	1		

UE/Inventari	MG-2163A	Any	2014	Cronologia	
Material	Africana de cuina	Vores	3	Bases	
		Informes	10	PC	
		Total	13		

UE/Inventari	MG-2163A	Any	2014	Cronologia	
Material	Grisa trilobulada	Vores		Bases	
		Informes	5	PC	
		Total	5		

UE/Inventari	MG-2163A	Any	2014	Cronologia	
Material	TS Africana A	Vores		Bases	
		Informes	2	PC	
		Total	2		

UE/Inventari	MG-2163A	Any	2014	Cronologia	
Material	Cer. indígena a mà	Vores	2	Bases	
		Informes		PC	
		Total	2		

UE/Inventari	MG-2163A	Any	2014	Cronologia	
Material	TS Marmorata	Vores		Bases	
		Informes	1	PC	
		Total	1		

UE/Inventari	MG-2163A	Any	2014	Cronologia	
Material	Amfora altimperial	Vores	1	Bases	
		Informes	42	PC	
		Total	43		

UE/Inventari	MG-2163A	Any	2014	Cronologia	
Material	Ferro	Vores	11	Bases	
		Informes		PC	
		Total	11		

UE/Inventari	MG-2163A	Any	2014	Cronologia	
Material	Fauna	Vores	29	Bases	
		Informes		PC	
		Total	29		

UE/Inventari	MG-2163A	Any	2014	Cronologia	
Material	Malacològics	Vores	1	Bases	
		Informes		PC	
		Total	1		

UE/Inventari	MG-2163A	Any	2014	Cronologia	
Material	Estucs	Vores	1	Bases	
		Informes		PC	
		Total	1		

UE/Inventari	MG-2163A	Any	2014	Cronologia	
Material	Plom	Vores	1	Bases	
		Informes		PC	
		Total	1		

UE/Inventari	MG-2163A	Any	2014	Cronologia	
Material	Tovot	Vores	1	Bases	
		Informes		PC	
		Total	1		

# Mas Gusó (Bellcaire d'Empordà)

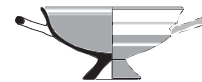

UE/Inventari	MG-2164	Any	2014	Cronologia	
Material	Ferro	Vores	5	Bases	
		Informes		PC	
		Total	5		

UE/Inventari	MG-2164	Any	2014	Cronologia	
Material	Malacològics	Vores	16	Bases	
		Informes		PC	
		Total	16		

UE/Inventari	MG-2164	Any	2014	Cronologia	
Material	Fauna	Vores	80	Bases	
		Informes		PC	
		Total	80		

UE/Inventari	MG-2164	Any	2014	Cronologia	
Material	Vidre	Vores	1	Bases	
		Informes		PC	
		Total	1		

UE/Inventari	MG-2164	Any	2014	Cronologia	
Material	Os treballat	Vores	1	Bases	
		Informes		PC	
		Total	1		

UE/Inventari	MG-2164	Any	2014	Cronologia	
Material	Grisa monocroma	Vores		Bases	
		Informes	1	PC	
		Total	1		

UE/Inventari	MG-2164	Any	2014	Cronologia	
Material	TS Aretina	Vores	2	Bases	1
		Informes	4	PC	
		Total	7		

UE/Inventari	MG-2164	Any	2014	Cronologia	
Material	TS Africana A	Vores	22	Bases	11
		Informes	54	PC	
		Total	87		

UE/Inventari	MG-2164	Any	2014	Cronologia	
Material	Africana de cuina	Vores	36	Bases	4
		Informes	81	PC	
		Total	121		

UE/Inventari	MG-2164	Any	2014	Cronologia	
Material	Comuna reduïda	Vores	14	Bases	5
		Informes	80	PC	
		Total	99		

UE/Inventari	MG-2164	Any	2014	Cronologia	
Material	Comuna oxidada local	Vores	25	Bases	18
		Informes	206	PC	
		Total	249		

UE/Inventari	MG-2164	Any	2014	Cronologia	
Material	Comuna oxidada africana	Vores	2	Bases	
		Informes	2	PC	
		Total	4		

UE/Inventari	MG-2164	Any	2014	Cronologia	
Material	Amfora altimperial	Vores	1	Bases	1
		Informes	74	PC	
		Total	76		

# Mas Gusó (Bellcaire d'Empordà)

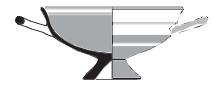

UE/Inventari	<input type="text" value="MG-2164"/>	Any	<input type="text" value="2014"/>	Cronologia	<input type="text"/>
Material	<input type="text" value="Àmfora ibèrica"/>	Vores	<input type="text" value="1"/>	Bases	<input type="text"/>
		Informes	<input type="text" value="1"/>	PC	<input type="text"/>
		Total	<input type="text" value="2"/>		

UE/Inventari	<input type="text" value="MG-2165"/>	Any	<input type="text" value="2014"/>	Cronologia	<input type="text"/>
Material	<input type="text" value="TS Africana A"/>	Vores	<input type="text" value="2"/>	Bases	<input type="text"/>
		Informes	<input type="text" value="3"/>	PC	<input type="text"/>
		Total	<input type="text" value="5"/>		

UE/Inventari	<input type="text" value="MG-2165"/>	Any	<input type="text" value="2014"/>	Cronologia	<input type="text"/>
Material	<input type="text" value="Africana de cuina"/>	Vores	<input type="text" value="5"/>	Bases	<input type="text"/>
		Informes	<input type="text" value="9"/>	PC	<input type="text"/>
		Total	<input type="text" value="14"/>		

UE/Inventari	<input type="text" value="MG-2165"/>	Any	<input type="text" value="2014"/>	Cronologia	<input type="text"/>
Material	<input type="text" value="TS Hispànica"/>	Vores	<input type="text" value="1"/>	Bases	<input type="text"/>
		Informes	<input type="text" value="3"/>	PC	<input type="text"/>
		Total	<input type="text" value="4"/>		

UE/Inventari	<input type="text" value="MG-2165"/>	Any	<input type="text" value="2014"/>	Cronologia	<input type="text"/>
Material	<input type="text" value="TS Aretina"/>	Vores	<input type="text" value="7"/>	Bases	<input type="text" value="9"/>
		Informes	<input type="text" value="17"/>	PC	<input type="text"/>
		Total	<input type="text" value="33"/>		

UE/Inventari	<input type="text" value="MG-2165"/>	Any	<input type="text" value="2014"/>	Cronologia	<input type="text"/>
Material	<input type="text" value="Parets fines"/>	Vores	<input type="text"/>	Bases	<input type="text" value="1"/>
		Informes	<input type="text" value="3"/>	PC	<input type="text"/>
		Total	<input type="text" value="4"/>		

UE/Inventari	<input type="text" value="MG-2165"/>	Any	<input type="text" value="2014"/>	Cronologia	<input type="text"/>
Material	<input type="text" value="Grisa trilobulada"/>	Vores	<input type="text"/>	Bases	<input type="text"/>
		Informes	<input type="text" value="3"/>	PC	<input type="text"/>
		Total	<input type="text" value="3"/>		

UE/Inventari	<input type="text" value="MG-2165"/>	Any	<input type="text" value="2014"/>	Cronologia	<input type="text"/>
Material	<input type="text" value="Llànties volutes"/>	Vores	<input type="text" value="1"/>	Bases	<input type="text"/>
		Informes	<input type="text"/>	PC	<input type="text"/>
		Total	<input type="text" value="1"/>		

UE/Inventari	<input type="text" value="MG-2165"/>	Any	<input type="text" value="2014"/>	Cronologia	<input type="text"/>
Material	<input type="text" value="Grisa emp. tardana"/>	Vores	<input type="text"/>	Bases	<input type="text"/>
		Informes	<input type="text" value="3"/>	PC	<input type="text"/>
		Total	<input type="text" value="3"/>		

UE/Inventari	<input type="text" value="MG-2165"/>	Any	<input type="text" value="2014"/>	Cronologia	<input type="text"/>
Material	<input type="text" value="Roig pompejà"/>	Vores	<input type="text"/>	Bases	<input type="text"/>
		Informes	<input type="text" value="1"/>	PC	<input type="text"/>
		Total	<input type="text" value="1"/>		

UE/Inventari	<input type="text" value="MG-2165"/>	Any	<input type="text" value="2014"/>	Cronologia	<input type="text"/>
Material	<input type="text" value="Vernís negre"/>	Vores	<input type="text"/>	Bases	<input type="text"/>
		Informes	<input type="text" value="1"/>	PC	<input type="text"/>
		Total	<input type="text" value="1"/>		

UE/Inventari	<input type="text" value="MG-2165"/>	Any	<input type="text" value="2014"/>	Cronologia	<input type="text"/>
Material	<input type="text" value="Àmfora republicana"/>	Vores	<input type="text"/>	Bases	<input type="text"/>
		Informes	<input type="text" value="44"/>	PC	<input type="text"/>
		Total	<input type="text" value="44"/>		

UE/Inventari	<input type="text" value="MG-2165"/>	Any	<input type="text" value="2014"/>	Cronologia	<input type="text"/>
Material	<input type="text" value="Àmfora ibèrica"/>	Vores	<input type="text" value="1"/>	Bases	<input type="text"/>
		Informes	<input type="text" value="5"/>	PC	<input type="text"/>
		Total	<input type="text" value="6"/>		

# Mas Gusó (Bellcaire d'Empordà)



UE/Inventari	MG-2165	Any	2014	Cronologia					
Material				Vores	Bases	Informes	PC	Total	
	Comuna oxidada local			8	5	175		188	

UE/Inventari	MG-2165	Any	2014	Cronologia					
Material				Vores	Bases	Informes	PC	Total	
	Comuna reduïda			12	5	44		61	

UE/Inventari	MG-2165	Any	2014	Cronologia					
Material				Vores	Bases	Informes	PC	Total	
	Ibèrica oxidada			1		5		6	

UE/Inventari	MG-2165	Any	2014	Cronologia					
Material				Vores	Bases	Informes	PC	Total	
	Ferro			7				7	

UE/Inventari	MG-2165	Any	2014	Cronologia					
Material				Vores	Bases	Informes	PC	Total	
	Estucs			1				1	

UE/Inventari	MG-2165	Any	2014	Cronologia					
Material				Vores	Bases	Informes	PC	Total	
	Fauna			35				35	

UE/Inventari	MG-2165	Any	2014	Cronologia					
Material				Vores	Bases	Informes	PC	Total	
	Malacològics			3				3	

UE/Inventari	MG-2165	Any	2014	Cronologia					
Material				Vores	Bases	Informes	PC	Total	
	Ibèrica pintada					1		1	

UE/Inventari	MG-2165	Any	2014	Cronologia					
Material				Vores	Bases	Informes	PC	Total	
	Ibèrica a mà			3		8		11	

UE/Inventari	MG-2168	Any	2014	Cronologia					
Material				Vores	Bases	Informes	PC	Total	
	Comuna oxidada local			25	12	196		233	

UE/Inventari	MG-2168	Any	2014	Cronologia					
Material				Vores	Bases	Informes	PC	Total	
	Comuna reduïda			28	11	141		180	

UE/Inventari	MG-2168	Any	2014	Cronologia					
Material				Vores	Bases	Informes	PC	Total	
	Grisa trilobulada					6		6	

UE/Inventari	MG-2168	Any	2014	Cronologia					
Material				Vores	Bases	Informes	PC	Total	
	Àmfora republicana			5		92		97	

# Mas Gusó (Bellcaire d'Empordà)

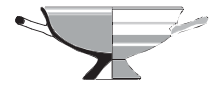

UE/Inventari	MG-2168	Any	2014	Cronologia	
Material	Àmfora ibèrica	Vores	3	Bases	
		Informes	5	PC	
		Total	8		

UE/Inventari	MG-2168	Any	2014	Cronologia	
Material	TS Aretina	Vores	14	Bases	8
		Informes	25	PC	
		Total	47		

UE/Inventari	MG-2168	Any	2014	Cronologia	
Material	Comuna itàlica	Vores	1	Bases	
		Informes	1	PC	
		Total	2		

UE/Inventari	MG-2168	Any	2014	Cronologia	
Material	Parets fines	Vores	6	Bases	7
		Informes	13	PC	
		Total	26		

UE/Inventari	MG-2168	Any	2014	Cronologia	
Material	Grisa emp. tardana	Vores	7	Bases	4
		Informes	26	PC	
		Total	37		

UE/Inventari	MG-2168	Any	2014	Cronologia	
Material	Ibèrica pintada	Vores	2	Bases	2
		Informes	2	PC	
		Total	6		

UE/Inventari	MG-2168	Any	2014	Cronologia	
Material	Comuna oxidada africana	Vores	1	Bases	
		Informes		PC	
		Total	1		

UE/Inventari	MG-2168	Any	2014	Cronologia	
Material	Vernís negre	Vores	1	Bases	
		Informes	1	PC	
		Total	2		

UE/Inventari	MG-2168	Any	2014	Cronologia	
Material	Fauna	Vores	188	Bases	
		Informes		PC	
		Total	188		

UE/Inventari	MG-2168	Any	2014	Cronologia	
Material	Malacològics	Vores	7	Bases	
		Informes		PC	
		Total	7		

UE/Inventari	MG-2168	Any	2014	Cronologia	
Material	Plom	Vores	2	Bases	
		Informes		PC	
		Total	2		

UE/Inventari	MG-2168	Any	2014	Cronologia	
Material	Ferro	Vores	52	Bases	
		Informes		PC	
		Total	52		

UE/Inventari	MG-2168	Any	2014	Cronologia	
Material	Africana de cuina	Vores	1	Bases	
		Informes		PC	
		Total	1		

# Mas Gusó (Bellcaire d'Empordà)



UE/Inventari	MG-2168	Any	2014	Cronologia					
Material				Vores	Bases	Informes	PC	Total	
	TS Africana A					1		1	

UE/Inventari	MG-2168	Any	2014	Cronologia					
Material				Vores	Bases	Informes	PC	Total	
	Tovot			2				2	

UE/Inventari	MG-2168	Any	2014	Cronologia					
Material				Vores	Bases	Informes	PC	Total	
	Estucs			2				2	

UE/Inventari	MG-2170	Any	2014	Cronologia					
Material				Vores	Bases	Informes	PC	Total	
	TS Aretina			3	3	13		19	

UE/Inventari	MG-2170	Any	2014	Cronologia					
Material				Vores	Bases	Informes	PC	Total	
	Grisa costa cat.			8	9	26		43	

UE/Inventari	MG-2170	Any	2014	Cronologia					
Material				Vores	Bases	Informes	PC	Total	
	Comuna reduïda			4	2	37		43	

UE/Inventari	MG-2170	Any	2014	Cronologia					
Material				Vores	Bases	Informes	PC	Total	
	Cer. indígena a mà			2	1	6		9	

UE/Inventari	MG-2170	Any	2014	Cronologia					
Material				Vores	Bases	Informes	PC	Total	
	Comuna oxidada local			7		62		69	

UE/Inventari	MG-2170	Any	2014	Cronologia					
Material				Vores	Bases	Informes	PC	Total	
	Àmfora republicana			2		150		152	

UE/Inventari	MG-2170	Any	2014	Cronologia					
Material				Vores	Bases	Informes	PC	Total	
	Àmfora ibèrica			1		20		21	

UE/Inventari	MG-2170	Any	2014	Cronologia					
Material				Vores	Bases	Informes	PC	Total	
	Àmfora púnica					7		7	

UE/Inventari	MG-2170	Any	2014	Cronologia					
Material				Vores	Bases	Informes	PC	Total	
	Fauna			19				19	

UE/Inventari	MG-2170	Any	2014	Cronologia					
Material				Vores	Bases	Informes	PC	Total	
	Malacològics			1				1	

# Mas Gusó (Bellcaire d'Empordà)

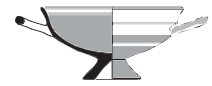

UE/Inventari	MG-2170	Any	2014	Cronologia	
Material	Ferro	Vores	1	Bases	
		Informes		PC	
		Total	1		

UE/Inventari	MG-2170	Any	2014	Cronologia	
Material	Tortera	Vores	1	Bases	
		Informes		PC	
		Total	1		

UE/Inventari	MG-2170	Any	2014	Cronologia	
Material	Ibèrica pintada	Vores	2	Bases	
		Informes		PC	
		Total	2		

UE/Inventari	MG-2170	Any	2014	Cronologia	
Material	Vernís negre	Vores	3	Bases	4
		Informes	6	PC	
		Total	13		

UE/Inventari	MG-2170	Any	2014	Cronologia	
Material	Grisa monocroma	Vores	1	Bases	
		Informes		PC	
		Total	1		

UE/Inventari	MG-2170	Any	2014	Cronologia	
Material	Llànties volutes	Vores	1	Bases	
		Informes		PC	
		Total	1		

UE/Inventari	MG-2170	Any	2014	Cronologia	
Material	TS Sud-gal.lica	Vores		Bases	
		Informes	2	PC	
		Total	2		

UE/Inventari	MG-2170	Any	2014	Cronologia	
Material	Parets fines	Vores		Bases	
		Informes	1	PC	
		Total	1		

UE/Inventari	MG-2170	Any	2014	Cronologia	
Material	Africana de cuina	Vores		Bases	
		Informes	1	PC	
		Total	1		

UE/Inventari	MG-2170	Any	2014	Cronologia	
Material	Bronze	Vores	1	Bases	
		Informes		PC	
		Total	1		

UE/Inventari	MG-2170	Any	2014	Cronologia	
Material	Estucs	Vores	6	Bases	
		Informes		PC	
		Total	6		

UE/Inventari	MG-2170	Any	2014	Cronologia	
Material	Pedra polida	Vores	1	Bases	
		Informes		PC	
		Total	1		

UE/Inventari	MG-2149	Any	2014	Cronologia	
Material	TS Africana A	Vores	1	Bases	
		Informes	4	PC	
		Total	5		

# Mas Gusó (Bellcaire d'Empordà)

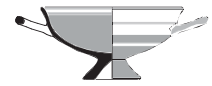

UE/Inventari	MG-2149	Any	2014	Cronologia	
Material	Africana de cuina	Vores	8	Bases	
		Informes	19	PC	
		Total	27		

UE/Inventari	MG-2149	Any	2014	Cronologia	
Material	TS Sud-gal.lica	Vores		Bases	
		Informes	17	PC	
		Total	17		

UE/Inventari	MG-2149	Any	2014	Cronologia	
Material	TS Aretina	Vores	2	Bases	
		Informes	3	PC	
		Total	5		

UE/Inventari	MG-2149	Any	2014	Cronologia	
Material	Parets fines	Vores	1	Bases	
		Informes	1	PC	
		Total	2		

UE/Inventari	MG-2149	Any	2014	Cronologia	
Material	Grisa emp. tardana	Vores		Bases	
		Informes	11	PC	
		Total	11		

UE/Inventari	MG-2149	Any	2014	Cronologia	
Material	Vernís negre	Vores	3	Bases	1
		Informes	4	PC	
		Total	8		

UE/Inventari	MG-2149	Any	2014	Cronologia	
Material	Amfora altimperial	Vores	3	Bases	
		Informes	26	PC	
		Total	29		

UE/Inventari	MG-2149	Any	2014	Cronologia	
Material	Amfora ibèrica	Vores	4	Bases	
		Informes	8	PC	
		Total	12		

UE/Inventari	MG-2149	Any	2014	Cronologia	
Material	Comuna oxidada local	Vores	7	Bases	3
		Informes	144	PC	
		Total	154		

UE/Inventari	MG-2149	Any	2014	Cronologia	
Material	Comuna reduïda	Vores	25	Bases	7
		Informes	147	PC	
		Total	179		

UE/Inventari	MG-2149	Any	2014	Cronologia	
Material	Ibèrica oxidada	Vores	1	Bases	
		Informes	8	PC	
		Total	9		

UE/Inventari	MG-2149	Any	2014	Cronologia	
Material	Ferro	Vores	4	Bases	
		Informes		PC	
		Total	4		

UE/Inventari	MG-2149	Any	2014	Cronologia	
Material	Vidre	Vores	1	Bases	
		Informes		PC	
		Total	1		



# Mas Gusó (Bellcaire d'Empordà)



UE/Inventari	<input type="text" value="MG-2149"/>	Any	<input type="text" value="2014"/>	Cronologia	<input type="text"/>						
Material	<input type="text" value="Fauna"/>	Vores	<input type="text" value="46"/>	Bases	<input type="text"/>	Informes	<input type="text"/>	PC	<input type="text"/>	Total	<input type="text" value="46"/>
UE/Inventari	<input type="text" value="MG-2149"/>	Any	<input type="text" value="2014"/>	Cronologia	<input type="text"/>						
Material	<input type="text" value="Malacològics"/>	Vores	<input type="text" value="1"/>	Bases	<input type="text"/>	Informes	<input type="text"/>	PC	<input type="text"/>	Total	<input type="text" value="1"/>
UE/Inventari	<input type="text" value="MG-2149"/>	Any	<input type="text" value="2014"/>	Cronologia	<input type="text"/>						
Material	<input type="text" value="Cer. indígena a mà"/>	Vores	<input type="text" value="1"/>	Bases	<input type="text"/>	Informes	<input type="text"/>	PC	<input type="text"/>	Total	<input type="text" value="1"/>
UE/Inventari	<input type="text" value="MG-2160"/>	Any	<input type="text" value="2014"/>	Cronologia	<input type="text"/>						
Material	<input type="text" value="TS Clara B"/>	Vores	<input type="text" value="1"/>	Bases	<input type="text"/>	Informes	<input type="text"/>	PC	<input type="text"/>	Total	<input type="text" value="1"/>
UE/Inventari	<input type="text" value="MG-2160"/>	Any	<input type="text" value="2014"/>	Cronologia	<input type="text"/>						
Material	<input type="text" value="TS Africana C"/>	Vores	<input type="text" value="2"/>	Bases	<input type="text"/>	Informes	<input type="text" value="1"/>	PC	<input type="text"/>	Total	<input type="text" value="3"/>
UE/Inventari	<input type="text" value="MG-2160"/>	Any	<input type="text" value="2014"/>	Cronologia	<input type="text"/>						
Material	<input type="text" value="TS Africana A"/>	Vores	<input type="text" value="24"/>	Bases	<input type="text" value="11"/>	Informes	<input type="text" value="37"/>	PC	<input type="text"/>	Total	<input type="text" value="72"/>
UE/Inventari	<input type="text" value="MG-2160"/>	Any	<input type="text" value="2014"/>	Cronologia	<input type="text"/>						
Material	<input type="text" value="Africana de cuina"/>	Vores	<input type="text" value="39"/>	Bases	<input type="text" value="9"/>	Informes	<input type="text" value="127"/>	PC	<input type="text"/>	Total	<input type="text" value="175"/>
UE/Inventari	<input type="text" value="MG-2160"/>	Any	<input type="text" value="2014"/>	Cronologia	<input type="text"/>						
Material	<input type="text" value="TS Sud-gàl.lica"/>	Vores	<input type="text"/>	Bases	<input type="text"/>	Informes	<input type="text" value="3"/>	PC	<input type="text"/>	Total	<input type="text" value="3"/>
UE/Inventari	<input type="text" value="MG-2160"/>	Any	<input type="text" value="2014"/>	Cronologia	<input type="text"/>						
Material	<input type="text" value="Llànties volutes"/>	Vores	<input type="text" value="7"/>	Bases	<input type="text"/>	Informes	<input type="text"/>	PC	<input type="text"/>	Total	<input type="text" value="7"/>
UE/Inventari	<input type="text" value="MG-2160"/>	Any	<input type="text" value="2014"/>	Cronologia	<input type="text"/>						
Material	<input type="text" value="Vernís negre"/>	Vores	<input type="text"/>	Bases	<input type="text" value="1"/>	Informes	<input type="text" value="4"/>	PC	<input type="text"/>	Total	<input type="text" value="5"/>
UE/Inventari	<input type="text" value="MG-2160"/>	Any	<input type="text" value="2014"/>	Cronologia	<input type="text"/>						
Material	<input type="text" value="Amfora altimperial"/>	Vores	<input type="text" value="3"/>	Bases	<input type="text" value="1"/>	Informes	<input type="text" value="100"/>	PC	<input type="text"/>	Total	<input type="text" value="104"/>
UE/Inventari	<input type="text" value="MG-2160"/>	Any	<input type="text" value="2014"/>	Cronologia	<input type="text"/>						
Material	<input type="text" value="Comuna oxidada local"/>	Vores	<input type="text" value="40"/>	Bases	<input type="text" value="10"/>	Informes	<input type="text" value="139"/>	PC	<input type="text"/>	Total	<input type="text" value="189"/>
UE/Inventari	<input type="text" value="MG-2160"/>	Any	<input type="text" value="2014"/>	Cronologia	<input type="text"/>						
Material	<input type="text" value="Comuna oxidada africana"/>	Vores	<input type="text"/>	Bases	<input type="text"/>	Informes	<input type="text" value="6"/>	PC	<input type="text"/>	Total	<input type="text" value="6"/>

# Mas Gusó (Bellcaire d'Empordà)



UE/Inventari	MG-2160	Any	2014	Cronologia	
Material	Comuna reduïda	Vores	30	Bases	3
		Informes	108	PC	
		Total	141		

UE/Inventari	MG-2160	Any	2014	Cronologia	
Material	Ferro	Vores	3	Bases	
		Informes		PC	
		Total	3		

UE/Inventari	MG-2160	Any	2014	Cronologia	
Material	Cer. jònia	Vores	1	Bases	
		Informes		PC	
		Total	1		

UE/Inventari	MG-2160	Any	2014	Cronologia	
Material	Plom	Vores	1	Bases	
		Informes		PC	
		Total	1		

UE/Inventari	MG-2160	Any	2014	Cronologia	
Material	Os treballat	Vores	2	Bases	
		Informes		PC	
		Total	2		

UE/Inventari	MG-2160	Any	2014	Cronologia	
Material	Estucs	Vores	1	Bases	
		Informes		PC	
		Total	1		

UE/Inventari	MG-2160	Any	2014	Cronologia	
Material	Fauna	Vores	62	Bases	
		Informes		PC	
		Total	62		

UE/Inventari	MG-2160	Any	2014	Cronologia	
Material	Malacològics	Vores	4	Bases	
		Informes		PC	
		Total	4		

UE/Inventari	MG-2160	Any	2014	Cronologia	
Material	Grisa monocroma	Vores	1	Bases	
		Informes		PC	
		Total	1		

UE/Inventari	MG-2160	Any	2014	Cronologia	
Material	Morter	Vores	3	Bases	
		Informes		PC	
		Total	3		

UE/Inventari	MG-2160	Any	2014	Cronologia	
Material	Ibèrica pintada	Vores		Bases	
		Informes	1	PC	
		Total	1		

UE/Inventari	MG-2171	Any	2014	Cronologia	
Material	Africana de cuina	Vores	7	Bases	3
		Informes	6	PC	
		Total	16		

UE/Inventari	MG-2171	Any	2014	Cronologia	
Material	Amfora altimperial	Vores	2	Bases	
		Informes	7	PC	
		Total	9		

# Mas Gusó (Bellcaire d'Empordà)

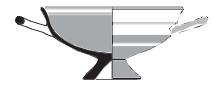

UE/Inventari	MG-2171	Any	2014	Cronologia	
Material	Comuna oxidada local	Vores	1	Bases	
		Informes	5	PC	
		Total	6		

UE/Inventari	MG-2171	Any	2014	Cronologia	
Material	Comuna reduïda	Vores	2	Bases	
		Informes	2	PC	
		Total	4		

UE/Inventari	MG-2171	Any	2014	Cronologia	
Material	TS Sud-gàl.lica	Vores	1	Bases	
		Informes	1	PC	
		Total	2		

UE/Inventari	MG-2171	Any	2014	Cronologia	
Material	Parets fines	Vores		Bases	
		Informes	3	PC	
		Total	3		

UE/Inventari	MG-2171	Any	2014	Cronologia	
Material	Grisa trilobulada	Vores		Bases	
		Informes	1	PC	
		Total	1		

UE/Inventari	MG-2171	Any	2014	Cronologia	
Material	Fauna	Vores	1	Bases	
		Informes		PC	
		Total	1		

UE/Inventari	MG-2171	Any	2014	Cronologia	
Material	Malacològics	Vores	2	Bases	
		Informes		PC	
		Total	2		

UE/Inventari	MG-2172	Any	2014	Cronologia	
Material	Vernís negre	Vores	1	Bases	
		Informes	1	PC	
		Total	2		

UE/Inventari	MG-2171	Any	2014	Cronologia	
Material	TS Aretina	Vores	5	Bases	2
		Informes	12	PC	
		Total	19		

UE/Inventari	MG-2171	Any	2014	Cronologia	
Material	Parets fines	Vores	3	Bases	
		Informes	1	PC	
		Total	4		

UE/Inventari	MG-2171	Any	2014	Cronologia	
Material	Grisa costa cat.	Vores	3	Bases	
		Informes	3	PC	
		Total	6		

UE/Inventari	MG-2171	Any	2014	Cronologia	
Material	Grega occident	Vores		Bases	1
		Informes		PC	
		Total			1

UE/Inventari	MG-2171	Any	2014	Cronologia	
Material	Comuna oxidada local	Vores	5	Bases	
		Informes	37	PC	
		Total	42		

# Mas Gusó (Bellcaire d'Empordà)

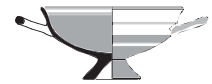

UE/Inventari	<input type="text" value="MG-2171"/>	Any	<input type="text" value="2014"/>	Cronologia	<input type="text"/>
Material	<input type="text" value="Comuna reduïda"/>	Vores	<input type="text" value="14"/>	Bases	<input type="text" value="3"/>
		Informes	<input type="text" value="68"/>	PC	<input type="text"/>
		Total	<input type="text" value="85"/>		

UE/Inventari	<input type="text" value="MG-2171"/>	Any	<input type="text" value="2014"/>	Cronologia	<input type="text"/>
Material	<input type="text" value="Ibèrica oxidada"/>	Vores	<input type="text"/>	Bases	<input type="text"/>
		Informes	<input type="text" value="8"/>	PC	<input type="text"/>
		Total	<input type="text" value="8"/>		

UE/Inventari	<input type="text" value="MG-2171"/>	Any	<input type="text" value="2014"/>	Cronologia	<input type="text"/>
Material	<input type="text" value="Àmfora romana"/>	Vores	<input type="text" value="4"/>	Bases	<input type="text"/>
		Informes	<input type="text" value="40"/>	PC	<input type="text"/>
		Total	<input type="text" value="44"/>		

UE/Inventari	<input type="text" value="MG-2171"/>	Any	<input type="text" value="2014"/>	Cronologia	<input type="text"/>
Material	<input type="text" value="Àmfora ibèrica"/>	Vores	<input type="text"/>	Bases	<input type="text"/>
		Informes	<input type="text" value="4"/>	PC	<input type="text"/>
		Total	<input type="text" value="4"/>		

UE/Inventari	<input type="text" value="MG-2171"/>	Any	<input type="text" value="2014"/>	Cronologia	<input type="text"/>
Material	<input type="text" value="Fauna"/>	Vores	<input type="text" value="22"/>	Bases	<input type="text"/>
		Informes	<input type="text"/>	PC	<input type="text"/>
		Total	<input type="text" value="22"/>		

UE/Inventari	<input type="text" value="MG-2171"/>	Any	<input type="text" value="2014"/>	Cronologia	<input type="text"/>
Material	<input type="text" value="Malacològics"/>	Vores	<input type="text" value="3"/>	Bases	<input type="text"/>
		Informes	<input type="text"/>	PC	<input type="text"/>
		Total	<input type="text" value="3"/>		

UE/Inventari	<input type="text" value="MG-2171"/>	Any	<input type="text" value="2014"/>	Cronologia	<input type="text"/>
Material	<input type="text" value="Bronze"/>	Vores	<input type="text" value="1"/>	Bases	<input type="text"/>
		Informes	<input type="text"/>	PC	<input type="text"/>
		Total	<input type="text" value="1"/>		

UE/Inventari	<input type="text" value="MG-2171"/>	Any	<input type="text" value="2014"/>	Cronologia	<input type="text"/>
Material	<input type="text" value="Comuna itàlica"/>	Vores	<input type="text"/>	Bases	<input type="text" value="1"/>
		Informes	<input type="text" value="1"/>	PC	<input type="text"/>
		Total	<input type="text" value="2"/>		

UE/Inventari	<input type="text" value="MG-2171"/>	Any	<input type="text" value="2014"/>	Cronologia	<input type="text"/>
Material	<input type="text" value="Ferro"/>	Vores	<input type="text" value="1"/>	Bases	<input type="text"/>
		Informes	<input type="text"/>	PC	<input type="text"/>
		Total	<input type="text" value="1"/>		

UE/Inventari	<input type="text" value="MG-2171"/>	Any	<input type="text" value="2014"/>	Cronologia	<input type="text"/>
Material	<input type="text" value="Plom"/>	Vores	<input type="text" value="1"/>	Bases	<input type="text"/>
		Informes	<input type="text"/>	PC	<input type="text"/>
		Total	<input type="text" value="1"/>		

UE/Inventari	<input type="text" value="MG-2171"/>	Any	<input type="text" value="2014"/>	Cronologia	<input type="text"/>
Material	<input type="text" value="Estucs"/>	Vores	<input type="text" value="1"/>	Bases	<input type="text"/>
		Informes	<input type="text"/>	PC	<input type="text"/>
		Total	<input type="text" value="1"/>		

UE/Inventari	<input type="text" value="MG-2171"/>	Any	<input type="text" value="2014"/>	Cronologia	<input type="text"/>
Material	<input type="text" value="Llànties volutes"/>	Vores	<input type="text" value="2"/>	Bases	<input type="text"/>
		Informes	<input type="text"/>	PC	<input type="text"/>
		Total	<input type="text" value="2"/>		

UE/Inventari	<input type="text" value="MG-2173"/>	Any	<input type="text" value="2014"/>	Cronologia	<input type="text"/>
Material	<input type="text" value="Cer. indígena a mà"/>	Vores	<input type="text" value="1"/>	Bases	<input type="text"/>
		Informes	<input type="text" value="2"/>	PC	<input type="text"/>
		Total	<input type="text" value="3"/>		

# Mas Gusó (Bellcaire d'Empordà)

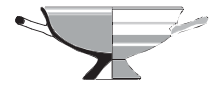

UE/Inventari	<input type="text" value="MG-2173"/>	Any	<input type="text" value="2014"/>	Cronologia	<input type="text"/>
Material	<input type="text" value="Africana de cuina"/>	Vores	<input type="text"/>	Bases	<input type="text"/>
		Informes	<input type="text" value="1"/>	PC	<input type="text"/>
		Total	<input type="text" value="1"/>		

UE/Inventari	<input type="text" value="MG-2173"/>	Any	<input type="text" value="2014"/>	Cronologia	<input type="text"/>
Material	<input type="text" value="Parets fines"/>	Vores	<input type="text" value="2"/>	Bases	<input type="text"/>
		Informes	<input type="text" value="10"/>	PC	<input type="text"/>
		Total	<input type="text" value="12"/>		

UE/Inventari	<input type="text" value="MG-2173"/>	Any	<input type="text" value="2014"/>	Cronologia	<input type="text"/>
Material	<input type="text" value="Vernís negre"/>	Vores	<input type="text" value="3"/>	Bases	<input type="text"/>
		Informes	<input type="text" value="3"/>	PC	<input type="text"/>
		Total	<input type="text" value="6"/>		

UE/Inventari	<input type="text" value="MG-2173"/>	Any	<input type="text" value="2014"/>	Cronologia	<input type="text"/>
Material	<input type="text" value="TS Aretina"/>	Vores	<input type="text" value="6"/>	Bases	<input type="text" value="1"/>
		Informes	<input type="text" value="12"/>	PC	<input type="text"/>
		Total	<input type="text" value="19"/>		

UE/Inventari	<input type="text" value="MG-2173"/>	Any	<input type="text" value="2014"/>	Cronologia	<input type="text"/>
Material	<input type="text" value="Llànties volutes"/>	Vores	<input type="text" value="3"/>	Bases	<input type="text"/>
		Informes	<input type="text"/>	PC	<input type="text"/>
		Total	<input type="text" value="3"/>		

UE/Inventari	<input type="text" value="MG-2173"/>	Any	<input type="text" value="2014"/>	Cronologia	<input type="text"/>
Material	<input type="text" value="Comuna oxidada local"/>	Vores	<input type="text" value="11"/>	Bases	<input type="text"/>
		Informes	<input type="text" value="88"/>	PC	<input type="text"/>
		Total	<input type="text" value="99"/>		

UE/Inventari	<input type="text" value="MG-2173"/>	Any	<input type="text" value="2014"/>	Cronologia	<input type="text"/>
Material	<input type="text" value="Comuna reduïda"/>	Vores	<input type="text" value="8"/>	Bases	<input type="text"/>
		Informes	<input type="text" value="75"/>	PC	<input type="text"/>
		Total	<input type="text" value="83"/>		

UE/Inventari	<input type="text" value="MG-2173"/>	Any	<input type="text" value="2014"/>	Cronologia	<input type="text"/>
Material	<input type="text" value="Àmfora republicana"/>	Vores	<input type="text" value="2"/>	Bases	<input type="text"/>
		Informes	<input type="text" value="46"/>	PC	<input type="text"/>
		Total	<input type="text" value="48"/>		

UE/Inventari	<input type="text" value="MG-2173"/>	Any	<input type="text" value="2014"/>	Cronologia	<input type="text"/>
Material	<input type="text" value="Àmfora massaliota"/>	Vores	<input type="text"/>	Bases	<input type="text"/>
		Informes	<input type="text" value="1"/>	PC	<input type="text"/>
		Total	<input type="text" value="1"/>		

UE/Inventari	<input type="text" value="MG-2173"/>	Any	<input type="text" value="2014"/>	Cronologia	<input type="text"/>
Material	<input type="text" value="Fauna"/>	Vores	<input type="text" value="8"/>	Bases	<input type="text"/>
		Informes	<input type="text"/>	PC	<input type="text"/>
		Total	<input type="text" value="8"/>		

UE/Inventari	<input type="text" value="MG-2173"/>	Any	<input type="text" value="2014"/>	Cronologia	<input type="text"/>
Material	<input type="text" value="Malacològics"/>	Vores	<input type="text" value="2"/>	Bases	<input type="text"/>
		Informes	<input type="text"/>	PC	<input type="text"/>
		Total	<input type="text" value="2"/>		

UE/Inventari	<input type="text" value="MG-2173"/>	Any	<input type="text" value="2014"/>	Cronologia	<input type="text"/>
Material	<input type="text" value="Comuna itàlica"/>	Vores	<input type="text"/>	Bases	<input type="text"/>
		Informes	<input type="text" value="1"/>	PC	<input type="text"/>
		Total	<input type="text" value="1"/>		

UE/Inventari	<input type="text" value="MG-2173"/>	Any	<input type="text" value="2014"/>	Cronologia	<input type="text"/>
Material	<input type="text" value="Ferro"/>	Vores	<input type="text" value="1"/>	Bases	<input type="text"/>
		Informes	<input type="text"/>	PC	<input type="text"/>
		Total	<input type="text" value="1"/>		

# Mas Gusó (Bellcaire d'Empordà)

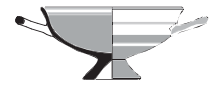

UE/Inventari	MG-2173	Any	2014	Cronologia		
Material		Vores	Bases	Informes	PC	Total
Tovot		1				1

UE/Inventari	MG-2173	Any	2014	Cronologia		
Material		Vores	Bases	Informes	PC	Total
Àtica				1		1

UE/Inventari	MG-2173	Any	2014	Cronologia		
Material		Vores	Bases	Informes	PC	Total
Escòria		1				1

UE/Inventari	MG-2173	Any	2014	Cronologia		
Material		Vores	Bases	Informes	PC	Total
Grisa trilobulada		2	1			3

UE/Inventari	MG-2173	Any	2014	Cronologia		
Material		Vores	Bases	Informes	PC	Total
Grisa costa cat.		2	1	8		11

UE/Inventari	MG-2173	Any	2014	Cronologia		
Material		Vores	Bases	Informes	PC	Total
Ibèrica oxidada				15		15

UE/Inventari	MG-2175	Any	2014	Cronologia		
Material		Vores	Bases	Informes	PC	Total
Ibèrica oxidada		7	3	42		52

UE/Inventari	MG-2175	Any	2014	Cronologia		
Material		Vores	Bases	Informes	PC	Total
Àmfora republicana		1		42		43

UE/Inventari	MG-2175	Any	2014	Cronologia		
Material		Vores	Bases	Informes	PC	Total
Comuna reduïda		6	1	106		113

UE/Inventari	MG-2173	Any	2014	Cronologia		
Material		Vores	Bases	Informes	PC	Total
Àmfora etrusca				1		1

UE/Inventari	MG-2173	Any	2014	Cronologia		
Material		Vores	Bases	Informes	PC	Total
Grisa costa cat.		4	3	20		27

UE/Inventari	MG-2173	Any	2014	Cronologia		
Material		Vores	Bases	Informes	PC	Total
Ibèrica pintada				2		2

UE/Inventari	MG-2173	Any	2014	Cronologia		
Material		Vores	Bases	Informes	PC	Total
Àtica		1		2		3

# Mas Gusó (Bellcaire d'Empordà)



UE/Inventari	<input type="text" value="MG-2173"/>	Any	<input type="text" value="2014"/>	Cronologia	<input type="text"/>						
Material	<input type="text" value="TS Africana A"/>	Vores	<input type="text" value="1"/>	Bases	<input type="text"/>	Informes	<input type="text"/>	PC	<input type="text"/>	Total	<input type="text" value="1"/>
UE/Inventari	<input type="text" value="MG-2173"/>	Any	<input type="text" value="2014"/>	Cronologia	<input type="text"/>						
Material	<input type="text" value="Àmfora púnica"/>	Vores	<input type="text" value="1"/>	Bases	<input type="text"/>	Informes	<input type="text"/>	PC	<input type="text"/>	Total	<input type="text" value="1"/>
UE/Inventari	<input type="text" value="MG-2175"/>	Any	<input type="text" value="2014"/>	Cronologia	<input type="text"/>						
Material	<input type="text" value="Vernís negre"/>	Vores	<input type="text" value="1"/>	Bases	<input type="text"/>	Informes	<input type="text"/>	PC	<input type="text"/>	Total	<input type="text" value="1"/>
UE/Inventari	<input type="text" value="MG-2175"/>	Any	<input type="text" value="2014"/>	Cronologia	<input type="text"/>						
Material	<input type="text" value="Comuna oxidada local"/>	Vores	<input type="text" value="7"/>	Bases	<input type="text" value="1"/>	Informes	<input type="text" value="33"/>	PC	<input type="text"/>	Total	<input type="text" value="41"/>
UE/Inventari	<input type="text" value="MG-2176"/>	Any	<input type="text" value="2014"/>	Cronologia	<input type="text"/>						
Material	<input type="text" value="Àmfora altimperial"/>	Vores	<input type="text" value="5"/>	Bases	<input type="text" value="2"/>	Informes	<input type="text" value="83"/>	PC	<input type="text"/>	Total	<input type="text" value="90"/>
UE/Inventari	<input type="text" value="MG-2176"/>	Any	<input type="text" value="2014"/>	Cronologia	<input type="text"/>						
Material	<input type="text" value="Africana de cuina"/>	Vores	<input type="text" value="10"/>	Bases	<input type="text" value="4"/>	Informes	<input type="text" value="19"/>	PC	<input type="text"/>	Total	<input type="text" value="33"/>
UE/Inventari	<input type="text" value="MG-2176"/>	Any	<input type="text" value="2014"/>	Cronologia	<input type="text"/>						
Material	<input type="text" value="TS Sud-gàl.lica"/>	Vores	<input type="text" value="1"/>	Bases	<input type="text" value="1"/>	Informes	<input type="text" value="2"/>	PC	<input type="text"/>	Total	<input type="text" value="4"/>
UE/Inventari	<input type="text" value="MG-2176"/>	Any	<input type="text" value="2014"/>	Cronologia	<input type="text"/>						
Material	<input type="text" value="Comuna oxidada local"/>	Vores	<input type="text" value="13"/>	Bases	<input type="text" value="2"/>	Informes	<input type="text" value="147"/>	PC	<input type="text"/>	Total	<input type="text" value="162"/>
UE/Inventari	<input type="text" value="MG-2176"/>	Any	<input type="text" value="2014"/>	Cronologia	<input type="text"/>						
Material	<input type="text" value="Comuna reduïda"/>	Vores	<input type="text" value="6"/>	Bases	<input type="text" value="2"/>	Informes	<input type="text" value="81"/>	PC	<input type="text"/>	Total	<input type="text" value="89"/>
UE/Inventari	<input type="text" value="MG-2176"/>	Any	<input type="text" value="2014"/>	Cronologia	<input type="text"/>						
Material	<input type="text" value="Àmfora ibèrica"/>	Vores	<input type="text"/>	Bases	<input type="text"/>	Informes	<input type="text" value="4"/>	PC	<input type="text"/>	Total	<input type="text" value="4"/>
UE/Inventari	<input type="text" value="MG-2176"/>	Any	<input type="text" value="2014"/>	Cronologia	<input type="text"/>						
Material	<input type="text" value="Fauna"/>	Vores	<input type="text" value="4"/>	Bases	<input type="text"/>	Informes	<input type="text"/>	PC	<input type="text"/>	Total	<input type="text" value="4"/>
UE/Inventari	<input type="text" value="MG-2176"/>	Any	<input type="text" value="2014"/>	Cronologia	<input type="text"/>						
Material	<input type="text" value="Ferro"/>	Vores	<input type="text" value="1"/>	Bases	<input type="text"/>	Informes	<input type="text"/>	PC	<input type="text"/>	Total	<input type="text" value="1"/>
UE/Inventari	<input type="text" value="MG-2176"/>	Any	<input type="text" value="2014"/>	Cronologia	<input type="text"/>						
Material	<input type="text" value="Grisa costa cat."/>	Vores	<input type="text" value="1"/>	Bases	<input type="text"/>	Informes	<input type="text" value="1"/>	PC	<input type="text"/>	Total	<input type="text" value="2"/>

# Mas Gusó (Bellcaire d'Empordà)



UE/Inventari	<input type="text" value="MG-2176"/>	Any	<input type="text" value="2014"/>	Cronologia	<input type="text"/>
Material	<input type="text" value="Ibèrica pintada"/>	Vores	<input type="text"/>	Bases	<input type="text"/>
		Informes	<input type="text" value="1"/>	PC	<input type="text"/>
		Total	<input type="text" value="1"/>		

UE/Inventari	<input type="text" value="MG-2176"/>	Any	<input type="text" value="2014"/>	Cronologia	<input type="text"/>
Material	<input type="text" value="Grisa monocroma"/>	Vores	<input type="text" value="2"/>	Bases	<input type="text" value="1"/>
		Informes	<input type="text" value="8"/>	PC	<input type="text"/>
		Total	<input type="text" value="11"/>		

UE/Inventari	<input type="text" value="MG-2176"/>	Any	<input type="text" value="2014"/>	Cronologia	<input type="text"/>
Material	<input type="text" value="Àtica"/>	Vores	<input type="text"/>	Bases	<input type="text"/>
		Informes	<input type="text" value="1"/>	PC	<input type="text"/>
		Total	<input type="text" value="1"/>		

UE/Inventari	<input type="text" value="MG-2176"/>	Any	<input type="text" value="2014"/>	Cronologia	<input type="text"/>
Material	<input type="text" value="Parets fines"/>	Vores	<input type="text" value="1"/>	Bases	<input type="text"/>
		Informes	<input type="text" value="1"/>	PC	<input type="text"/>
		Total	<input type="text" value="2"/>		

UE/Inventari	<input type="text" value="MG-2176"/>	Any	<input type="text" value="2014"/>	Cronologia	<input type="text"/>
Material	<input type="text" value="Pedra polida"/>	Vores	<input type="text" value="1"/>	Bases	<input type="text"/>
		Informes	<input type="text"/>	PC	<input type="text"/>
		Total	<input type="text" value="1"/>		

UE/Inventari	<input type="text" value="MG-2176"/>	Any	<input type="text" value="2014"/>	Cronologia	<input type="text"/>
Material	<input type="text" value="Morter"/>	Vores	<input type="text" value="1"/>	Bases	<input type="text"/>
		Informes	<input type="text"/>	PC	<input type="text"/>
		Total	<input type="text" value="1"/>		

UE/Inventari	<input type="text" value="MG-2176"/>	Any	<input type="text" value="2014"/>	Cronologia	<input type="text"/>
Material	<input type="text" value="Cer. indígena a mà"/>	Vores	<input type="text" value="1"/>	Bases	<input type="text"/>
		Informes	<input type="text"/>	PC	<input type="text"/>
		Total	<input type="text" value="1"/>		

UE/Inventari	<input type="text" value="MG-2177"/>	Any	<input type="text" value="2014"/>	Cronologia	<input type="text"/>
Material	<input type="text" value="Fauna"/>	Vores	<input type="text" value="8"/>	Bases	<input type="text"/>
		Informes	<input type="text"/>	PC	<input type="text"/>
		Total	<input type="text" value="8"/>		

UE/Inventari	<input type="text" value="MG-2177"/>	Any	<input type="text" value="2014"/>	Cronologia	<input type="text"/>
Material	<input type="text" value="Malacològics"/>	Vores	<input type="text" value="9"/>	Bases	<input type="text"/>
		Informes	<input type="text"/>	PC	<input type="text"/>
		Total	<input type="text" value="9"/>		

UE/Inventari	<input type="text" value="MG-2177"/>	Any	<input type="text" value="2014"/>	Cronologia	<input type="text"/>
Material	<input type="text" value="Ferro"/>	Vores	<input type="text" value="1"/>	Bases	<input type="text"/>
		Informes	<input type="text"/>	PC	<input type="text"/>
		Total	<input type="text" value="1"/>		

UE/Inventari	<input type="text" value="MG-2177"/>	Any	<input type="text" value="2014"/>	Cronologia	<input type="text"/>
Material	<input type="text" value="Escòria"/>	Vores	<input type="text" value="1"/>	Bases	<input type="text"/>
		Informes	<input type="text"/>	PC	<input type="text"/>
		Total	<input type="text" value="1"/>		

UE/Inventari	<input type="text" value="MG-2177"/>	Any	<input type="text" value="2014"/>	Cronologia	<input type="text"/>
Material	<input type="text" value="Grisa monocroma"/>	Vores	<input type="text" value="3"/>	Bases	<input type="text" value="1"/>
		Informes	<input type="text" value="6"/>	PC	<input type="text"/>
		Total	<input type="text" value="10"/>		

UE/Inventari	<input type="text" value="MG-2177"/>	Any	<input type="text" value="2014"/>	Cronologia	<input type="text"/>
Material	<input type="text" value="Llànties volutes"/>	Vores	<input type="text" value="3"/>	Bases	<input type="text"/>
		Informes	<input type="text"/>	PC	<input type="text"/>
		Total	<input type="text" value="3"/>		



# Mas Gusó (Bellcaire d'Empordà)



UE/Inventari	MG-2177	Any	2014	Cronologia	
Material				Vores	Bases
	Grega occident				1
				Informes	1
				PC	
				Total	2

UE/Inventari	MG-2177	Any	2014	Cronologia	
Material				Vores	Bases
	Comuna reduïda				4
				Informes	20
				PC	
				Total	24

UE/Inventari	MG-2177	Any	2014	Cronologia	
Material				Vores	Bases
	Ibèrica a mà			5	3
				Informes	55
				PC	
				Total	63

UE/Inventari	MG-2177	Any	2014	Cronologia	
Material				Vores	Bases
	Àmfora romana				
				Informes	20
				PC	
				Total	20

UE/Inventari	MG-2177	Any	2014	Cronologia	
Material				Vores	Bases
	Àmfora ibèrica			2	
				Informes	13
				PC	
				Total	15

UE/Inventari	MG-2177	Any	2014	Cronologia	
Material				Vores	Bases
	Ibèrica oxidada			2	
				Informes	28
				PC	
				Total	30

UE/Inventari	MG-2177	Any	2014	Cronologia	
Material				Vores	Bases
	Comuna oxidada local				
				Informes	12
				PC	
				Total	12

UE/Inventari	MG-2174	Any	2014	Cronologia	
Material				Vores	Bases
	Àmfora ibèrica			2	
				Informes	106
				PC	
				Total	108

UE/Inventari	MG-2174	Any	2014	Cronologia	
Material				Vores	Bases
	Ibèrica oxidada			5	
				Informes	138
				PC	
				Total	143

UE/Inventari	MG-2174	Any	2014	Cronologia	
Material				Vores	Bases
	Grisa monocroma			12	7
				Informes	102
				PC	
				Total	121

UE/Inventari	MG-2174	Any	2014	Cronologia	
Material				Vores	Bases
	Ibèrica pintada				
				Informes	4
				PC	
				Total	4

UE/Inventari	MG-2174	Any	2014	Cronologia	
Material				Vores	Bases
	Cer. indígena a mà			32	15
				Informes	420
				PC	
				Total	467

UE/Inventari	MG-2174	Any	2014	Cronologia	
Material				Vores	Bases
	Àmfora etrusca			10	
				Informes	10
				PC	
				Total	20

# Mas Gusó (Bellcaire d'Empordà)

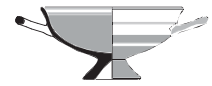

UE/Inventari	MG-2174	Any	2014	Cronologia					
Material				Vores	Bases	Informes	PC	Total	
	Cer. jònia			2				2	

UE/Inventari	MG-2174	Any	2014	Cronologia					
Material				Vores	Bases	Informes	PC	Total	
	Grega occident				1	3		4	

UE/Inventari	MG-2174	Any	2014	Cronologia					
Material				Vores	Bases	Informes	PC	Total	
	Àmfora Magno-grega					12		12	

UE/Inventari	MG-2174	Any	2014	Cronologia					
Material				Vores	Bases	Informes	PC	Total	
	Àmfora fenícia			2				2	

UE/Inventari	MG-2174	Any	2014	Cronologia					
Material				Vores	Bases	Informes	PC	Total	
	Cer. corintia					4		4	

UE/Inventari	MG-2174	Any	2014	Cronologia					
Material				Vores	Bases	Informes	PC	Total	
	Escarabeu			1				1	

UE/Inventari	MG-2174	Any	2014	Cronologia					
Material				Vores	Bases	Informes	PC	Total	
	Ibèrica antiga			2		6		8	

UE/Inventari	MG-2174	Any	2014	Cronologia					
Material				Vores	Bases	Informes	PC	Total	
	Fauna			93				93	

UE/Inventari	MG-2174	Any	2014	Cronologia					
Material				Vores	Bases	Informes	PC	Total	
	Malacològics			15				15	

UE/Inventari	MG-2174	Any	2014	Cronologia					
Material				Vores	Bases	Informes	PC	Total	
	Molins			2				2	

UE/Inventari	MG-2174	Any	2014	Cronologia					
Material				Vores	Bases	Informes	PC	Total	
	Pedra polida			2				2	

UE/Inventari	MG-2177	Any	2014	Cronologia					
Material				Vores	Bases	Informes	PC	Total	
	Carbo			1				1	

UE/Inventari	MG-2178	Any	2014	Cronologia					
Material				Vores	Bases	Informes	PC	Total	
	Àmfora ibèrica					25		25	

# Mas Gusó (Bellcaire d'Empordà)



UE/Inventari	MG-2178	Any	2014	Cronologia	
Material					
	Ibèrica oxidada	Vores	Bases	Informes	PC Total
				26	26

UE/Inventari	MG-2178	Any	2014	Cronologia	
Material					
	Àmfora púnica	Vores	Bases	Informes	PC Total
				1	1

UE/Inventari	MG-2178	Any	2014	Cronologia	
Material					
	Grisa monocroma	Vores	Bases	Informes	PC Total
		8	1	44	53

UE/Inventari	MG-2178	Any	2014	Cronologia	
Material					
	Cer. indígena a mà	Vores	Bases	Informes	PC Total
		10	3	204	217

UE/Inventari	MG-2178	Any	2014	Cronologia	
Material					
	Àmfora etrusca	Vores	Bases	Informes	PC Total
				1	1

UE/Inventari	MG-2178	Any	2014	Cronologia	
Material					
	Cer. jònia	Vores	Bases	Informes	PC Total
		1		10	11

UE/Inventari	MG-2178	Any	2014	Cronologia	
Material					
	Fauna	Vores	Bases	Informes	PC Total
		24			24

UE/Inventari	MG-2178	Any	2014	Cronologia	
Material					
	Malacològics	Vores	Bases	Informes	PC Total
		7			7

UE/Inventari	MG-2178	Any	2014	Cronologia	
Material					
	Pedra polida	Vores	Bases	Informes	PC Total
		1			1

UE/Inventari	MG-2178	Any	2014	Cronologia	
Material					
	Molins	Vores	Bases	Informes	PC Total
		1			1

UE/Inventari	MG-2178-B	Any	2014	Cronologia	
Material					
	Àmfora ibèrica	Vores	Bases	Informes	PC Total
		2		38	40

UE/Inventari	MG-2178-B	Any	2014	Cronologia	
Material					
	Ibèrica oxidada	Vores	Bases	Informes	PC Total
		2		36	38

UE/Inventari	MG-2178-B	Any	2014	Cronologia	
Material					
	Grisa monocroma	Vores	Bases	Informes	PC Total
		4	1	14	19

# Mas Gusó (Bellcaire d'Empordà)

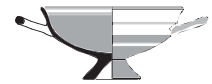

UE/Inventari	MG-2178-B	Any	2014	Cronologia	
Material				Vores	Bases
	Cer. indígena a mà			2	1
				Informes	PC
				43	
				Total	46

UE/Inventari	MG-2178-B	Any	2014	Cronologia	
Material				Vores	Bases
	Fauna			1	
				Informes	PC
				Total	1

UE/Inventari	MG-2178-B	Any	2014	Cronologia	
Material				Vores	Bases
	Malacològics			2	
				Informes	PC
				Total	2

UE/Inventari	MG-2179	Any	2014	Cronologia	
Material				Vores	Bases
	Africana de cuina			9	2
				Informes	PC
				28	
				Total	39

UE/Inventari	MG-2179	Any	2014	Cronologia	
Material				Vores	Bases
	Comuna oxidada local			9	3
				Informes	PC
				25	
				Total	37

UE/Inventari	MG-2179	Any	2014	Cronologia	
Material				Vores	Bases
	Comuna reduïda			2	1
				Informes	PC
				Total	3

UE/Inventari	MG-2179	Any	2014	Cronologia	
Material				Vores	Bases
	Ibèrica oxidada				
				Informes	PC
				1	
				Total	1

UE/Inventari	MG-2179	Any	2014	Cronologia	
Material				Vores	Bases
	Amfora altimperial			1	
				Informes	PC
				26	
				Total	27

UE/Inventari	MG-2179	Any	2014	Cronologia	
Material				Vores	Bases
	TS Sud-gàl.lica				
				Informes	PC
				1	
				Total	1

UE/Inventari	MG-2179	Any	2014	Cronologia	
Material				Vores	Bases
	Fauna			12	
				Informes	PC
				Total	12

UE/Inventari	MG-2181	Any	2014	Cronologia	
Material				Vores	Bases
	TS Africana A			1	
				Informes	PC
				2	
				Total	3

UE/Inventari	MG-2181	Any	2014	Cronologia	
Material				Vores	Bases
	TS Sud-gàl.lica			2	
				Informes	PC
				1	
				Total	3

UE/Inventari	MG-2181	Any	2014	Cronologia	
Material				Vores	Bases
	Vernís negre			4	5
				Informes	PC
				11	
				Total	20

# Mas Gusó (Bellcaire d'Empordà)

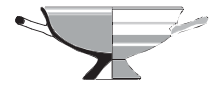

UE/Inventari	<input type="text" value="MG-2181"/>	Any	<input type="text" value="2014"/>	Cronologia	<input type="text"/>						
Material	<input type="text" value="Àtica"/>	Vores	<input type="text"/>	Bases	<input type="text" value="1"/>	Informes	<input type="text"/>	PC	<input type="text"/>	Total	<input type="text" value="1"/>

UE/Inventari	<input type="text" value="MG-2181"/>	Any	<input type="text" value="2014"/>	Cronologia	<input type="text"/>						
Material	<input type="text" value="Grisa monocroma"/>	Vores	<input type="text" value="3"/>	Bases	<input type="text" value="3"/>	Informes	<input type="text" value="13"/>	PC	<input type="text"/>	Total	<input type="text" value="19"/>

UE/Inventari	<input type="text" value="MG-2181"/>	Any	<input type="text" value="2014"/>	Cronologia	<input type="text"/>						
Material	<input type="text" value="Grisa costa cat."/>	Vores	<input type="text" value="2"/>	Bases	<input type="text" value="2"/>	Informes	<input type="text" value="13"/>	PC	<input type="text"/>	Total	<input type="text" value="17"/>

UE/Inventari	<input type="text" value="MG-2181"/>	Any	<input type="text" value="2014"/>	Cronologia	<input type="text"/>						
Material	<input type="text" value="Ibèrica oxidada"/>	Vores	<input type="text" value="2"/>	Bases	<input type="text" value="7"/>	Informes	<input type="text" value="97"/>	PC	<input type="text"/>	Total	<input type="text" value="106"/>

UE/Inventari	<input type="text" value="MG-2161"/>	Any	<input type="text" value="2014"/>	Cronologia	<input type="text"/>						
Material	<input type="text" value="Ibèrica a mà"/>	Vores	<input type="text" value="3"/>	Bases	<input type="text" value="7"/>	Informes	<input type="text" value="95"/>	PC	<input type="text"/>	Total	<input type="text" value="105"/>

UE/Inventari	<input type="text" value="MG-2181"/>	Any	<input type="text" value="2014"/>	Cronologia	<input type="text"/>						
Material	<input type="text" value="Àmfora ibèrica"/>	Vores	<input type="text" value="2"/>	Bases	<input type="text"/>	Informes	<input type="text" value="33"/>	PC	<input type="text"/>	Total	<input type="text" value="35"/>

UE/Inventari	<input type="text" value="MG-2181"/>	Any	<input type="text" value="2014"/>	Cronologia	<input type="text"/>						
Material	<input type="text" value="Àmfora republicana"/>	Vores	<input type="text"/>	Bases	<input type="text"/>	Informes	<input type="text" value="95"/>	PC	<input type="text"/>	Total	<input type="text" value="95"/>

UE/Inventari	<input type="text" value="MG-2181"/>	Any	<input type="text" value="2014"/>	Cronologia	<input type="text"/>						
Material	<input type="text" value="Àmfora etrusca"/>	Vores	<input type="text" value="2"/>	Bases	<input type="text"/>	Informes	<input type="text"/>	PC	<input type="text"/>	Total	<input type="text" value="2"/>

UE/Inventari	<input type="text" value="MG-2181"/>	Any	<input type="text" value="2014"/>	Cronologia	<input type="text"/>						
Material	<input type="text" value="Àmfora púnica"/>	Vores	<input type="text"/>	Bases	<input type="text"/>	Informes	<input type="text" value="5"/>	PC	<input type="text"/>	Total	<input type="text" value="5"/>

UE/Inventari	<input type="text" value="MG-2181"/>	Any	<input type="text" value="2014"/>	Cronologia	<input type="text"/>						
Material	<input type="text" value="Fauna"/>	Vores	<input type="text" value="18"/>	Bases	<input type="text"/>	Informes	<input type="text"/>	PC	<input type="text"/>	Total	<input type="text" value="18"/>

UE/Inventari	<input type="text" value="MG-2181"/>	Any	<input type="text" value="2014"/>	Cronologia	<input type="text"/>						
Material	<input type="text" value="Pedra polida"/>	Vores	<input type="text" value="2"/>	Bases	<input type="text"/>	Informes	<input type="text"/>	PC	<input type="text"/>	Total	<input type="text" value="2"/>

UE/Inventari	<input type="text" value="MG-2181"/>	Any	<input type="text" value="2014"/>	Cronologia	<input type="text"/>						
Material	<input type="text" value="Ferro"/>	Vores	<input type="text" value="1"/>	Bases	<input type="text"/>	Informes	<input type="text"/>	PC	<input type="text"/>	Total	<input type="text" value="1"/>

UE/Inventari	<input type="text" value="MG-2181"/>	Any	<input type="text" value="2014"/>	Cronologia	<input type="text"/>						
Material	<input type="text" value="Africana de cuina"/>	Vores	<input type="text" value="2"/>	Bases	<input type="text"/>	Informes	<input type="text"/>	PC	<input type="text"/>	Total	<input type="text" value="2"/>

# Mas Gusó (Bellcaire d'Empordà)



UE/Inventari	<input type="text" value="MG-2181"/>	Any	<input type="text" value="2014"/>	Cronologia	<input type="text"/>
Material	<input type="text" value="Comuna itàlica"/>	Vores	<input type="text" value="1"/>	Bases	<input type="text"/>
		Informes	<input type="text" value="1"/>	PC	<input type="text"/>
		Total	<input type="text" value="2"/>		

UE/Inventari	<input type="text" value="MG-2181"/>	Any	<input type="text" value="2014"/>	Cronologia	<input type="text"/>
Material	<input type="text" value="Comuna oxidada local"/>	Vores	<input type="text" value="2"/>	Bases	<input type="text" value="5"/>
		Informes	<input type="text" value="36"/>	PC	<input type="text"/>
		Total	<input type="text" value="43"/>		

UE/Inventari	<input type="text" value="MG-3195"/>	Any	<input type="text" value="2014"/>	Cronologia	<input type="text"/>
Material	<input type="text" value="Fauna"/>	Vores	<input type="text" value="7"/>	Bases	<input type="text"/>
		Informes	<input type="text"/>	PC	<input type="text"/>
		Total	<input type="text" value="7"/>		

UE/Inventari	<input type="text" value="MG-3195"/>	Any	<input type="text" value="2014"/>	Cronologia	<input type="text"/>
Material	<input type="text" value="Malacològics"/>	Vores	<input type="text" value="2"/>	Bases	<input type="text"/>
		Informes	<input type="text"/>	PC	<input type="text"/>
		Total	<input type="text" value="2"/>		

UE/Inventari	<input type="text" value="MG-3195"/>	Any	<input type="text" value="2014"/>	Cronologia	<input type="text"/>
Material	<input type="text" value="Ferro"/>	Vores	<input type="text" value="12"/>	Bases	<input type="text"/>
		Informes	<input type="text"/>	PC	<input type="text"/>
		Total	<input type="text" value="12"/>		

UE/Inventari	<input type="text" value="MG-3195"/>	Any	<input type="text" value="2014"/>	Cronologia	<input type="text"/>
Material	<input type="text" value="Escòria"/>	Vores	<input type="text" value="1"/>	Bases	<input type="text"/>
		Informes	<input type="text"/>	PC	<input type="text"/>
		Total	<input type="text" value="1"/>		

UE/Inventari	<input type="text" value="MG-3195"/>	Any	<input type="text" value="2014"/>	Cronologia	<input type="text"/>
Material	<input type="text" value="Pedra polida"/>	Vores	<input type="text" value="1"/>	Bases	<input type="text"/>
		Informes	<input type="text"/>	PC	<input type="text"/>
		Total	<input type="text" value="1"/>		

UE/Inventari	<input type="text" value="MG-3195"/>	Any	<input type="text" value="2014"/>	Cronologia	<input type="text"/>
Material	<input type="text" value="TS Sud-gàl.lica"/>	Vores	<input type="text"/>	Bases	<input type="text"/>
		Informes	<input type="text" value="1"/>	PC	<input type="text"/>
		Total	<input type="text" value="1"/>		

UE/Inventari	<input type="text" value="MG-3195"/>	Any	<input type="text" value="2014"/>	Cronologia	<input type="text"/>
Material	<input type="text" value="Africana de cuina"/>	Vores	<input type="text" value="18"/>	Bases	<input type="text" value="2"/>
		Informes	<input type="text" value="3"/>	PC	<input type="text"/>
		Total	<input type="text" value="23"/>		

UE/Inventari	<input type="text" value="MG-3195"/>	Any	<input type="text" value="2014"/>	Cronologia	<input type="text"/>
Material	<input type="text" value="TS Africana A"/>	Vores	<input type="text" value="4"/>	Bases	<input type="text"/>
		Informes	<input type="text" value="3"/>	PC	<input type="text"/>
		Total	<input type="text" value="7"/>		

UE/Inventari	<input type="text" value="MG-3195"/>	Any	<input type="text" value="2014"/>	Cronologia	<input type="text"/>
Material	<input type="text" value="Amfora altimperial"/>	Vores	<input type="text" value="3"/>	Bases	<input type="text" value="1"/>
		Informes	<input type="text" value="21"/>	PC	<input type="text"/>
		Total	<input type="text" value="25"/>		

UE/Inventari	<input type="text" value="MG-3195"/>	Any	<input type="text" value="2014"/>	Cronologia	<input type="text"/>
Material	<input type="text" value="Comuna oxidada local"/>	Vores	<input type="text" value="7"/>	Bases	<input type="text" value="2"/>
		Informes	<input type="text" value="22"/>	PC	<input type="text"/>
		Total	<input type="text" value="31"/>		

UE/Inventari	<input type="text" value="MG-3195"/>	Any	<input type="text" value="2014"/>	Cronologia	<input type="text"/>
Material	<input type="text" value="Comuna reduïda"/>	Vores	<input type="text" value="5"/>	Bases	<input type="text" value="2"/>
		Informes	<input type="text" value="2"/>	PC	<input type="text"/>
		Total	<input type="text" value="9"/>		

# Mas Gusó (Bellcaire d'Empordà)



UE/Inventari	<input type="text" value="MG-3194"/>	Any	<input type="text" value="2014"/>	Cronologia	<input type="text"/>						
Material	<input type="text" value="Fauna"/>	Vores	<input type="text" value="204"/>	Bases	<input type="text"/>	Informes	<input type="text"/>	PC	<input type="text"/>	Total	<input type="text" value="204"/>
UE/Inventari	<input type="text" value="MG-3194"/>	Any	<input type="text" value="2014"/>	Cronologia	<input type="text"/>						
Material	<input type="text" value="Malacològics"/>	Vores	<input type="text" value="5"/>	Bases	<input type="text"/>	Informes	<input type="text"/>	PC	<input type="text"/>	Total	<input type="text" value="5"/>
UE/Inventari	<input type="text" value="MG-3194"/>	Any	<input type="text" value="2014"/>	Cronologia	<input type="text"/>						
Material	<input type="text" value="Vidre"/>	Vores	<input type="text" value="7"/>	Bases	<input type="text"/>	Informes	<input type="text"/>	PC	<input type="text"/>	Total	<input type="text" value="7"/>
UE/Inventari	<input type="text" value="MG-3194"/>	Any	<input type="text" value="2014"/>	Cronologia	<input type="text"/>						
Material	<input type="text" value="Ferro"/>	Vores	<input type="text" value="12"/>	Bases	<input type="text"/>	Informes	<input type="text"/>	PC	<input type="text"/>	Total	<input type="text" value="12"/>
UE/Inventari	<input type="text" value="MG-3194"/>	Any	<input type="text" value="2014"/>	Cronologia	<input type="text"/>						
Material	<input type="text" value="Escòria"/>	Vores	<input type="text" value="3"/>	Bases	<input type="text"/>	Informes	<input type="text"/>	PC	<input type="text"/>	Total	<input type="text" value="3"/>
UE/Inventari	<input type="text" value="MG-3194"/>	Any	<input type="text" value="2014"/>	Cronologia	<input type="text"/>						
Material	<input type="text" value="TS Sud-gàl.lica"/>	Vores	<input type="text"/>	Bases	<input type="text" value="1"/>	Informes	<input type="text" value="3"/>	PC	<input type="text"/>	Total	<input type="text" value="4"/>
UE/Inventari	<input type="text" value="MG-3194"/>	Any	<input type="text" value="2014"/>	Cronologia	<input type="text"/>						
Material	<input type="text" value="Àtica"/>	Vores	<input type="text"/>	Bases	<input type="text"/>	Informes	<input type="text" value="1"/>	PC	<input type="text"/>	Total	<input type="text" value="1"/>
UE/Inventari	<input type="text" value="MG-3194"/>	Any	<input type="text" value="2014"/>	Cronologia	<input type="text"/>						
Material	<input type="text" value="Africana de cuina"/>	Vores	<input type="text" value="72"/>	Bases	<input type="text" value="19"/>	Informes	<input type="text" value="193"/>	PC	<input type="text"/>	Total	<input type="text" value="284"/>
UE/Inventari	<input type="text" value="MG-3194"/>	Any	<input type="text" value="2014"/>	Cronologia	<input type="text"/>						
Material	<input type="text" value="Grisa emp. tardana"/>	Vores	<input type="text"/>	Bases	<input type="text"/>	Informes	<input type="text" value="1"/>	PC	<input type="text"/>	Total	<input type="text" value="1"/>
UE/Inventari	<input type="text" value="MG-3194"/>	Any	<input type="text" value="2014"/>	Cronologia	<input type="text"/>						
Material	<input type="text" value="Comuna reduïda"/>	Vores	<input type="text" value="7"/>	Bases	<input type="text" value="1"/>	Informes	<input type="text" value="34"/>	PC	<input type="text"/>	Total	<input type="text" value="42"/>
UE/Inventari	<input type="text" value="MG-3194"/>	Any	<input type="text" value="2014"/>	Cronologia	<input type="text"/>						
Material	<input type="text" value="Comuna oxidada local"/>	Vores	<input type="text" value="18"/>	Bases	<input type="text" value="10"/>	Informes	<input type="text" value="176"/>	PC	<input type="text"/>	Total	<input type="text" value="204"/>
UE/Inventari	<input type="text" value="MG-3194"/>	Any	<input type="text" value="2014"/>	Cronologia	<input type="text"/>						
Material	<input type="text" value="Amfora altimperial"/>	Vores	<input type="text"/>	Bases	<input type="text"/>	Informes	<input type="text" value="46"/>	PC	<input type="text"/>	Total	<input type="text" value="46"/>
UE/Inventari	<input type="text" value="MG-3194"/>	Any	<input type="text" value="2014"/>	Cronologia	<input type="text"/>						
Material	<input type="text" value="TS Africana A"/>	Vores	<input type="text" value="10"/>	Bases	<input type="text" value="2"/>	Informes	<input type="text" value="23"/>	PC	<input type="text"/>	Total	<input type="text" value="35"/>

# Mas Gusó (Bellcaire d'Empordà)



UE/Inventari	MG-3194	Any	2014	Cronologia	
Material	Plom	Vores	2	Bases	
		Informes		PC	
		Total	2		

UE/Inventari	MG-3192-B	Any	2014	Cronologia	
Material	TS Africana C	Vores	4	Bases	
		Informes		PC	
		Total	4		

UE/Inventari	MG-3192-B	Any	2014	Cronologia	
Material	TS Sud-gàl.lica	Vores	1	Bases	
		Informes	2	PC	
		Total	3		

UE/Inventari	MG-3192-B	Any	2014	Cronologia	
Material	Vernís negre	Vores		Bases	
		Informes	1	PC	
		Total	1		

UE/Inventari	MG-3192-B	Any	2014	Cronologia	
Material	Vidre	Vores	9	Bases	
		Informes		PC	
		Total	9		

UE/Inventari	MG-3192-B	Any	2014	Cronologia	
Material	Plom	Vores	3	Bases	
		Informes		PC	
		Total	3		

UE/Inventari	MG-3192-B	Any	2014	Cronologia	
Material	Llànties disc	Vores	2	Bases	
		Informes		PC	
		Total	2		

UE/Inventari	MG-3192-B	Any	2014	Cronologia	
Material	TS Clara B	Vores		Bases	1
		Informes		PC	
		Total			1

UE/Inventari	MG-3192-B	Any	2014	Cronologia	
Material	Ferro	Vores	39	Bases	
		Informes		PC	
		Total	39		

UE/Inventari	MG-3192-B	Any	2014	Cronologia	
Material	Fauna	Vores	343	Bases	
		Informes		PC	
		Total	343		

UE/Inventari	MG-3192-B	Any	2014	Cronologia	
Material	Grisa monocroma	Vores		Bases	
		Informes	1	PC	
		Total			1

UE/Inventari	MG-3192-B	Any	2014	Cronologia	
Material	Malacològics	Vores	20	Bases	
		Informes		PC	
		Total	20		

UE/Inventari	MG-3192-B	Any	2014	Cronologia	
Material	TS Africana A	Vores	51	Bases	9
		Informes	58	PC	
		Total	118		



# Mas Gusó (Bellcaire d'Empordà)



UE/Inventari	MG-3192-B	Any	2014	Cronologia	
Material	Africana de cuina	Vores	152	Bases	52
		Informes	180	PC	
		Total	384		

UE/Inventari	MG-3193	Any	2014	Cronologia	
Material	TS Africana A	Vores	1	Bases	
		Informes	9	PC	
		Total	10		

UE/Inventari	MG-3193	Any	2014	Cronologia	
Material	Africana de cuina	Vores	11	Bases	2
		Informes	9	PC	
		Total	22		

UE/Inventari	MG-3193	Any	2014	Cronologia	
Material	Grisa trilobulada	Vores		Bases	
		Informes	1	PC	
		Total	1		

UE/Inventari	MG-3193	Any	2014	Cronologia	
Material	Amfora altimperial	Vores		Bases	
		Informes	11	PC	
		Total	11		

UE/Inventari	MG-3193	Any	2014	Cronologia	
Material	Comuna oxidada local	Vores	4	Bases	2
		Informes	53	PC	
		Total	59		

UE/Inventari	MG-3193	Any	2014	Cronologia	
Material	Comuna reduïda	Vores	1	Bases	
		Informes	14	PC	
		Total	15		

UE/Inventari	MG-3193	Any	2014	Cronologia	
Material	Ferro	Vores	3	Bases	
		Informes		PC	
		Total	3		

UE/Inventari	MG-3193	Any	2014	Cronologia	
Material	Paviment	Vores	1	Bases	
		Informes		PC	
		Total	1		

UE/Inventari	MG-3193	Any	2014	Cronologia	
Material	Fauna	Vores	72	Bases	
		Informes		PC	
		Total	72		

UE/Inventari	MG-3192	Any	2014	Cronologia	
Material	Fauna	Vores	5734	Bases	
		Informes		PC	
		Total	5734		

UE/Inventari	MG-3192	Any	2014	Cronologia	
Material	Cer. coríntia romana	Vores	22	Bases	21
		Informes	7	PC	
		Total	50		

UE/Inventari	MG-3192	Any	2014	Cronologia	
Material	Llànties disc	Vores	75	Bases	
		Informes		PC	
		Total	75		

# Mas Gusó (Bellcaire d'Empordà)

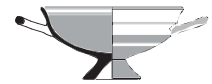

UE/Inventari	<input type="text" value="MG-3192"/>	Any	<input type="text" value="2014"/>	Cronologia	<input type="text"/>
Material	<input type="text" value="Àmfora etrusca"/>	Vores	<input type="text" value="1"/>	Bases	<input type="text"/>
		Informes	<input type="text"/>	PC	<input type="text"/>
		Total	<input type="text" value="1"/>		

UE/Inventari	<input type="text" value="MG-3192"/>	Any	<input type="text" value="2014"/>	Cronologia	<input type="text"/>
Material	<input type="text" value="Cer. jònia"/>	Vores	<input type="text"/>	Bases	<input type="text"/>
		Informes	<input type="text" value="1"/>	PC	<input type="text"/>
		Total	<input type="text" value="1"/>		

UE/Inventari	<input type="text" value="MG-3192"/>	Any	<input type="text" value="2014"/>	Cronologia	<input type="text"/>
Material	<input type="text" value="Parets fines"/>	Vores	<input type="text" value="1"/>	Bases	<input type="text"/>
		Informes	<input type="text" value="2"/>	PC	<input type="text"/>
		Total	<input type="text" value="3"/>		

UE/Inventari	<input type="text" value="MG-3192"/>	Any	<input type="text" value="2014"/>	Cronologia	<input type="text"/>
Material	<input type="text" value="Comuna itàlica"/>	Vores	<input type="text" value="1"/>	Bases	<input type="text"/>
		Informes	<input type="text" value="1"/>	PC	<input type="text"/>
		Total	<input type="text" value="2"/>		

UE/Inventari	<input type="text" value="MG-3192"/>	Any	<input type="text" value="2014"/>	Cronologia	<input type="text"/>
Material	<input type="text" value="TS Aretina"/>	Vores	<input type="text" value="1"/>	Bases	<input type="text"/>
		Informes	<input type="text"/>	PC	<input type="text"/>
		Total	<input type="text" value="1"/>		

UE/Inventari	<input type="text" value="MG-3192"/>	Any	<input type="text" value="2014"/>	Cronologia	<input type="text"/>
Material	<input type="text" value="Vernís negre"/>	Vores	<input type="text" value="2"/>	Bases	<input type="text" value="1"/>
		Informes	<input type="text" value="10"/>	PC	<input type="text"/>
		Total	<input type="text" value="13"/>		

UE/Inventari	<input type="text" value="MG-3192"/>	Any	<input type="text" value="2014"/>	Cronologia	<input type="text"/>
Material	<input type="text" value="TS Sud-gàl.lica"/>	Vores	<input type="text" value="25"/>	Bases	<input type="text" value="7"/>
		Informes	<input type="text" value="52"/>	PC	<input type="text"/>
		Total	<input type="text" value="84"/>		

UE/Inventari	<input type="text" value="MG-3192"/>	Any	<input type="text" value="2014"/>	Cronologia	<input type="text"/>
Material	<input type="text" value="TS Africana C"/>	Vores	<input type="text" value="16"/>	Bases	<input type="text" value="24"/>
		Informes	<input type="text" value="41"/>	PC	<input type="text"/>
		Total	<input type="text" value="81"/>		

UE/Inventari	<input type="text" value="MG-3192"/>	Any	<input type="text" value="2014"/>	Cronologia	<input type="text"/>
Material	<input type="text" value="Africana de cuina"/>	Vores	<input type="text" value="1367"/>	Bases	<input type="text" value="442"/>
		Informes	<input type="text" value="2653"/>	PC	<input type="text"/>
		Total	<input type="text" value="4462"/>		

UE/Inventari	<input type="text" value="MG-3192"/>	Any	<input type="text" value="2014"/>	Cronologia	<input type="text"/>
Material	<input type="text" value="TS Africana A"/>	Vores	<input type="text" value="510"/>	Bases	<input type="text" value="199"/>
		Informes	<input type="text" value="602"/>	PC	<input type="text"/>
		Total	<input type="text" value="1311"/>		

UE/Inventari	<input type="text" value="MG-3192"/>	Any	<input type="text" value="2014"/>	Cronologia	<input type="text"/>
Material	<input type="text" value="Grega occident"/>	Vores	<input type="text"/>	Bases	<input type="text" value="1"/>
		Informes	<input type="text"/>	PC	<input type="text"/>
		Total	<input type="text" value="1"/>		

UE/Inventari	<input type="text" value="MG-3192"/>	Any	<input type="text" value="2014"/>	Cronologia	<input type="text"/>
Material	<input type="text" value="Ibèrica pintada"/>	Vores	<input type="text"/>	Bases	<input type="text"/>
		Informes	<input type="text" value="1"/>	PC	<input type="text"/>
		Total	<input type="text" value="1"/>		

UE/Inventari	<input type="text" value="MG-3192"/>	Any	<input type="text" value="2014"/>	Cronologia	<input type="text"/>
Material	<input type="text" value="Grisa monocroma"/>	Vores	<input type="text"/>	Bases	<input type="text"/>
		Informes	<input type="text" value="1"/>	PC	<input type="text"/>
		Total	<input type="text" value="1"/>		

# Mas Gusó (Bellcaire d'Empordà)

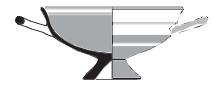

UE/Inventari	MG-3192	Any	2014	Cronologia		
Material	Àtica	Vores	Bases	Informes	PC	Total
				1		1

UE/Inventari	MG-30192	Any	2014	Cronologia		
Material	Comuna oxidada local	Vores	Bases	Informes	PC	Total
		670	238	529		1437

UE/Inventari	MG-3192	Any	2014	Cronologia		
Material	Morter	Vores	Bases	Informes	PC	Total
			1	1		2

UE/Inventari	MG-3192	Any	2014	Cronologia		
Material	Comuna reduïda	Vores	Bases	Informes	PC	Total
		262	161	200		623

UE/Inventari	MG-3192	Any	2014	Cronologia		
Material	Vidre camafeu	Vores	Bases	Informes	PC	Total
		1				1

UE/Inventari	MG-3192	Any	2014	Cronologia		
Material	Pondus	Vores	Bases	Informes	PC	Total
		2				2

UE/Inventari	MG-3192	Any	2014	Cronologia		
Material	Amfora altimperial	Vores	Bases	Informes	PC	Total
		58	23	118		199

UE/Inventari	MG-3192	Any	2014	Cronologia		
Material	Os treballat	Vores	Bases	Informes	PC	Total
		119				119

UE/Inventari	MG-3192	Any	2014	Cronologia		
Material	Bronze	Vores	Bases	Informes	PC	Total
		60				60

UE/Inventari	MG-3192	Any	2014	Cronologia		
Material	Ferro	Vores	Bases	Informes	PC	Total
		529				529

UE/Inventari	MG-3192	Any	2014	Cronologia		
Material	Plom	Vores	Bases	Informes	PC	Total
		23				23

UE/Inventari	MG-3192	Any	2014	Cronologia		
Material	Vidre	Vores	Bases	Informes	PC	Total
		118				118

UE/Inventari	MG-3192	Any	2014	Cronologia		
Material	Escòria	Vores	Bases	Informes	PC	Total
		2				2

# Mas Gusó (Bellcaire d'Empordà)



UE/Inventari	<input type="text" value="MG-3192"/>	Any	<input type="text" value="2014"/>	Cronologia	<input type="text"/>
Material	<input type="text" value="Malacològics"/>	Vores	<input type="text" value="620"/>	Bases	<input type="text"/>
		Informes	<input type="text"/>	PC	<input type="text"/>
		Total	<input type="text" value="620"/>		

UE/Inventari	<input type="text" value="MG-3192"/>	Any	<input type="text" value="2014"/>	Cronologia	<input type="text"/>
Material	<input type="text" value="Pedra polida"/>	Vores	<input type="text" value="17"/>	Bases	<input type="text"/>
		Informes	<input type="text"/>	PC	<input type="text"/>
		Total	<input type="text" value="17"/>		

UE/Inventari	<input type="text" value="MG-3192"/>	Any	<input type="text" value="2014"/>	Cronologia	<input type="text"/>
Material	<input type="text" value="Moneda"/>	Vores	<input type="text" value="15"/>	Bases	<input type="text"/>
		Informes	<input type="text"/>	PC	<input type="text"/>
		Total	<input type="text" value="15"/>		

UE/Inventari	<input type="text" value="MG-3192"/>	Any	<input type="text" value="2014"/>	Cronologia	<input type="text"/>
Material	<input type="text" value="Disc ceràmic"/>	Vores	<input type="text" value="4"/>	Bases	<input type="text"/>
		Informes	<input type="text"/>	PC	<input type="text"/>
		Total	<input type="text" value="4"/>		

UE/Inventari	<input type="text" value="MG-3192"/>	Any	<input type="text" value="2014"/>	Cronologia	<input type="text"/>
Material	<input type="text" value="Ictiofauna"/>	Vores	<input type="text" value="10"/>	Bases	<input type="text"/>
		Informes	<input type="text"/>	PC	<input type="text"/>
		Total	<input type="text" value="10"/>		

UE/Inventari	<input type="text" value="MG-3192"/>	Any	<input type="text" value="2014"/>	Cronologia	<input type="text"/>
Material	<input type="text" value="Cer. neolítica"/>	Vores	<input type="text"/>	Bases	<input type="text"/>
		Informes	<input type="text" value="2"/>	PC	<input type="text"/>
		Total	<input type="text" value="2"/>		

UE/Inventari	<input type="text" value="MG-3192-B"/>	Any	<input type="text" value="2014"/>	Cronologia	<input type="text"/>
Material	<input type="text" value="Os treballat"/>	Vores	<input type="text" value="1"/>	Bases	<input type="text"/>
		Informes	<input type="text"/>	PC	<input type="text"/>
		Total	<input type="text" value="1"/>		

UE/Inventari	<input type="text" value="MG-3192-B"/>	Any	<input type="text" value="2014"/>	Cronologia	<input type="text"/>
Material	<input type="text" value="Escòria"/>	Vores	<input type="text" value="6"/>	Bases	<input type="text"/>
		Informes	<input type="text"/>	PC	<input type="text"/>
		Total	<input type="text" value="6"/>		

UE/Inventari	<input type="text" value="MG-3192-B"/>	Any	<input type="text" value="2014"/>	Cronologia	<input type="text"/>
Material	<input type="text" value="Comuna reduïda"/>	Vores	<input type="text" value="71"/>	Bases	<input type="text" value="5"/>
		Informes	<input type="text" value="71"/>	PC	<input type="text"/>
		Total	<input type="text" value="147"/>		

UE/Inventari	<input type="text" value="MG-2162"/>	Any	<input type="text" value="2014"/>	Cronologia	<input type="text"/>
Material	<input type="text" value="Moneda"/>	Vores	<input type="text" value="1"/>	Bases	<input type="text"/>
		Informes	<input type="text"/>	PC	<input type="text"/>
		Total	<input type="text" value="1"/>		

UE/Inventari	<input type="text" value="MG-2149"/>	Any	<input type="text" value="2014"/>	Cronologia	<input type="text"/>
Material	<input type="text" value="Moneda"/>	Vores	<input type="text" value="1"/>	Bases	<input type="text"/>
		Informes	<input type="text"/>	PC	<input type="text"/>
		Total	<input type="text" value="1"/>		

# Mas Gusó (Bellcaire d'Empordà)

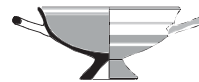

13659  
total v

1671  
total b

12123  
total inf

total pc

**27453**  
TOTALS

CPISR-1  
Josep  
Casas i  
Genover

Firmado digitalmente por  
CPISR-1 Josep Casas i Genover  
Nombre de reconocimiento  
(DN): c=ES, o=Ajuntament  
d'Albons, ou=Secretaria,  
ou=Serveis Públics de  
Certificació CPISR-1, ou=Vegeu  
[https://www.catcert.cat/  
verCPISR-1\(c03,sn=Casas i  
Genover,givenName=Josep,  
serialNumber=77898525D,  
cn=CPISR-1 Josep Casas i  
Genover](https://www.catcert.cat/verCPISR-1(c03,sn=Casas%20i%20Genover,givenName=Josep,serialNumber=77898525D,cn=CPISR-1%20Josep%20Casas%20i%20Genover)  
Fecha: 2016.09.09 09:12:08  
+02'00'