



Memòria de les excavacions arqueològiques al Castell de Montsoriu

Rueda, JM. | Font, G. | Llorens, JM. | Mateu, J. | Pujadas, S. |
Tura, J.



Avis legal

Aquesta obra està subjecta a una llicència Reconeixement-NoComercial-SenseObresDerivades 2.5 de Creative Commons. Se'n permet la reproducció, distribució i comunicació pública sempre que se'n citi el titular dels drets i no se'n faci un ús comercial. No es pot alterar, modificar o generar una obra derivada a partir d'aquesta obra. La llicència completa es pot consultar a <http://creativecommons.org/licenses/by-nc-sa/2.5/es/legalcode.ca>.

PROJECTE

**ELS CASTELLS MEDIEVALS
DEL MONTSENY I LA SELVA**

Gemma Font*
Josep Maria Llorens**
Joaquim Mateu*
Sandra Pujadas*
Josep Manuel Rueda*
Jordi Tura*

* Museu Etnològic del Montseny, La Gabella.

** Centre d'Investigacions Arqueològiques de Girona-Museu Nacional d'Arqueologia de Catalunya.

SITUACIO GEOGRÀFICA.

El castell de Montsoriu es troba en el límit dels termes municipals d'Arbúcies i Sant Feliu de Buixalleu (La Selva), a 41°46'58" de latitud Nord i a 2°32'30" de longitud est segons el meridià de Greenwich, en un turó de 632,5 mts. d'alçada s.n.m., situat en els primers contraforts del massís del Montseny. Es tracta d'una formació paleozoica, constituïda per material intrusiu (granit), actualment ocupada per una vegetació mediterrània amb predomini d'alzines i suros. El turó està vorejat al Nord pel torrent de la Geneta i per la riera d'Arbúcies, a l'Est per la mateixa riera, i pel Repiaix al Sud.

La seva situació, a la capçalera de la vall de Breda i al peu de la riera d'Arbúcies, en el punt on s'obre la seva vall, li permet un domini visual d'una àmplia zona, que abasta per una banda la Depressió Pre-litoral i la zona costanera, i per l'altra els massissos del Montseny i Les Guilleries.

Actualment s'accedeix al castell des de la carretera d'Arbúcies a Breda, pel trencant (km. 7-8) que mena a la urbanització de Fogueres de Montsoliu fins a la masia de Coll de Castellar, i d'allí, es pot pujar al castell a través d'una pista forestal.

NOTÍCIES HISTÒRIQUES.

L'any 923 a l'acta de consagració de la Parròquia d'Arbúcies apareix per primera vegada el topònim, -que no una menicó explícita del castell: ...et adjacentiis suis cum ipsos mansos Monte Sirici... El 1002 n'apareix novament el topònim: *locum qui dicunt Monte Suriz*. Un Amat de Montsoriu (*Amatus Montesoricensis*) és esmentat el 1011. Aquest Amat, vescomte de Girona i pare segons sembla d'Ermessenda de Montsoriu, esposa de Guerau de Cabrera, està a l'origen de la llarga vinculació de Montsoriu amb la casa vescomtal de Cabrera (Guerau I de Cabrera i Ermessenda de Montsoriu foren els fundadors del monestir de Sant Salvador de Breda el 1038). La primera notícia històrica del castell no apareix fins l'any l'any 1053, en una donació d'un alou, que "limita per orient, amb el castell anomenat Soriu".

Dels segles XII- XIII les notícies no són molt abundants, però podem destacar la que referència a la presència del rei Alfons I a Montsoriu l'any 1191 i sobretot la famosa cita de Bernat Desclot referent a l'atac de Felip l'Ardit de França (1285) que posà a prova la potència del vescomtat, centrada, entre altres, en les fortaleses de Blanes i Montsoriu i la vila murada d'Hostalric. Aquestes dues darreres eren la clau de la defensa per terra de Barcelona en cas de no poder aturar l'embranchida francesa a Girona, com així fou. Per llur situació, a banda i banda de l'antiga via de pas que segueix la depressió de la Selva, es feien específicament importants. Aquest atac ens permet de trobar referències a Montsoriu en diverses ocasions:

1- A la *Crònica* de Bernat DESCLOT :

En el cap. CLIII de la seva *Crònica*, Bernat Desclot descriu amb una precisió fotogràfica l'aspecte de la ciutat de Girona preparada per a la defensa per passar tot seguit a comentar les fortaleses que encara es mantenen sota el poder de Pere el Gran. No és un recull exhaustiu, però val la pena fer esment que de totes les que hi són citades, només Montsoriu mereix un comentari individualitzat:

(...) Mes totes aquestes forces se tenien encara per lo rei d'Aragó: primerament Castellnou e Montesquiú, una altra força que és d'una dona que ha nom n'Estel.la de Castellnou, les quals forces són en Rosselló. Tenient-se encara en Empordà, primerament lo castell de Rocabertí, e Requesens e Carmanson, e lo castell de Lers e la força de Sant Salvador; e totes aquestes forces són del comte d'Empúries e d'En Dalmau de Rocabertí, e reclamaven-se per lo rei d'Aragó. E en Geronés se tenia, primerament la ciutat de Girona, e lo castell de Besoldó, e Campredon. **E en Vallès se tenia lo castell de Montsoriu, qui és un dels bells e dels nobles del món e és del comte d'Empúries;** encara lo castell de Montornès, qui és d'En Berenguer d'Entença. Excepuades aquestes

forces damunt escrites e anomenades, tots los altres llocs d'una jornada a enllà de Barcelona eren desamparats e havien lleixats ròncs, que nengú no hi era romàs, tant eren espaordits com oïren dir que els francesos tenien tot Empordà e que el rei d'Aragó se n'era vengut a Barcelona (SOLDEVILA,F., 1973).

2- A la *Gesta Comitum Barcinonensium*. En aquesta obra Montsoriu és esmentat com a lloc de refugi del comte d'Empúries:

Habuit autem refugium et praesidium in castro de Montsoriu ubi cum suis dominabus reposuit comitissam. (BARRAU I MASSO, 1921).

El caràcter de residència del castell queda específicament clar en el procés contra Bernat II de Cabrera i el seu fill Bernat III, comte d'Osona. El 16 de juny de 1364 la reina Elionor ordena inventariar els béns de Bernat II de Cabrera: Deinde ibidem ad requisitionem dicti procuratoris fiscalis predicta domina Regina mandavit describi bona dicti nobilis Bernardi de Capraria et **constat quod in bonis ejusdem nobilis est castrum de Montsoriu cum suis terminis et pertinentiis in quoquidem castro ipse nobilis suum tenet domicilium.** (BOFARULL,M., 1867).

Es ben conegut que Bernat II fou decapitat a Saragossa el 1364. Pocs anys després trobem una nota que dóna idea de la potència militar del castell i de les dificultats que comportava rendir-lo per la força. En ocasió de la revolta del vescomtat contra Pere III, el rei convoca l'any 1368 una tropa calculada en uns 1.200 homes aproximadament, que amb base a Hostalric hauria de pendre el castell de Montsoriu (COROLEU, J.ET AL., 1878). Ignorem com va acabar l'aventura, però el fet curiós és que el 1462, en plena guerra civil, la guarnició de Montsoriu estava composta només per quatre homes.

En aquesta guerra (1462-1472) el castell de Montsoriu passà per diverses mans fins que el 1471 el rei Joan II el cedí a Joan Sarriera. D'ell, a través de diversos possessors, arribà a mans de la casa Medinaceli. Actualment és propietat del Sr. J. Ribot, de Sant Hilari Sacalm. Ara com ara s'estan ultimant els tràmits per a la seva cessió al Consell Comarcal de la Selva.

Durant la guerra civil de 1833 a 1840 (primera guerra carlina) Montsoriu estigué ocupat, almenys temporalment, per una companyia de la Milícia Nacional (RENTER,B., 1984). Un dels seus components fou Pau Piferrer.

En els lleures que li deixava la seva missió com a component d'una companyia de la Milícia Nacional destacada a Montsoriu (ca. 1836-1837) Piferrer escrivia:

A la del Montseny por el lado que mira á Hostalrich elevase un montecito de muy rápida pendiente. Parece que la naturaleza le aisló de las colinas cercanas, como si él solo fuese morada de terror y espanto. Pocos hay que sepan la verdadera senda para llegar á la cumbre, pues el terreno está sembrado de rocas blanquecinas que forman un contraste muy particular con la sombría obscuridad que sobre ellas esparcen encinas añosas y corpulentos robles. Ocupa la cima un vasto castillo gótico del cual subsisten aun algunos lienzos de muro con dos torrecillas, al paso que una completa

desolación confunde en las habitaciones interiores columnas derribadas, corredores en pié y arcos góticos que se dibujan en la atmósfera de resplandor de la luna, como el puente aéreo de misteriosas apariciones. Es inesplicable el espanto que su presencia produce en aquellas comarcas... y no piensen mis lectores que ese terror sea sin fundamento. Todas las noches, mayormente cuando las nubes yacen sobre la cumbre de Montseny y los árboles ajitados por el huracán producen un bramido semejante al de los mares; al mismo punto en que el reloj de la vecina aldea con moribundo compás marca las doce...se ve brillar el resplandor de una luz, trémula, débil, sumamente roja, como la hoguera que ilumina las infernales y caprichosas facciones de las brujas en sus conciliábulo. Esa luz brilla un minuto inmóvil y después...impulsada por mano invisible cruza los aires trazando un semicírculo...Un grito prolongado sigue á su elevación...un alarido sobrenatural, un gemido del infierno que los vientos desencadenados conducen retemblando de eco en eco...La luz desaparece y todo queda en silencio. Muchas son las tradiciones del país acerca esta visión nocturna. Unos dicen que el último señor de Montsoliu saqueó el vecino monasterio de monjes de San Benito, y que su alma divaga privada de reposo de la otra vida en expiación del crimen tan horrendo. Otros, que Montsoliu fué la cárcel de las doncellas más hermosas precisadas allí dentro, como se deja suponer, á satisfacer los brutales apetitos de un señor feudal. Pero lo que se saca en limpio de tanta narración es, que hubo en aquellos tiempos, no sé el año, un barón llamado Roberto, señor de este castillo, conocido por su genio violento é impio corazón. en fin, el lector tendrá la bondad de trasladarse conmigo en el castillo de Montsoliu, entero como estaba en aquellos días, y sabrá la historia verídica de tantos misterios (REVISTA DE GIRONA,XIX,1888).

La reutilització de Montsoriu durant la primera guerra carlina o en algun moment del segle XIX no és un fet aïllat a la comarca. L'hem pogut documentar arqueològicament a Sant Joan de Blanes (ocupació de la torre). El mateix s'esdevé possiblement amb el castell de Farners segons els resultats de la campanya d'excavació de 1991. Un altre cas semblant i proper és el de la torre de Vilarmau (Viladrau).

Adjuntem seguidament un resum de la cronologia de Montsoriu, corresponent als segles X al XVI extreta en bona part de l'obra de Jaume Coll: *El Castell de Montsoriu*.

CRONOLOGIA DE MONTSORIU S.X,XI,XII

DATA SUCCÉS

- 923 Apareix citat el Topònim -Monte Sirici- Acta de Consagració de la Parròquia d'Arbúcies
- 1002 Apareix citat el topònim -Monte Suriz- Donació d'un alou.
- 1011 Apareix citat el personatge -Amati Monti Soricensis-. Vescomte de Girona.
- 1033 Casament d'Ermessenda de Montsoriu, Filla d'Amat de Montsoriu, amb Guerau Cabrera.
- 1038 Ermessenda i Guerau, funden el Monestir de Sant Salvador de Breda.
- 1053 Primera notícia històrica de l'existència del castell de Montsoriu, en una donació d'un alou, que "limita per orient, amb el castell anomenat Soriu".
- 1120 El Papa Calixt II, confirma al monestir de Sant Cugat del Vallès les seves propietats i entre elles esmenta el monestir de Sant Salvador de Breda -cum podio de Monte Sutille-
- 1173 Guerau de Montsoriu i Ramon d'Orri foren testimonis de la restitució que feu Arnau d'Hostalric, el 20 de juny de 1173, del mas Franquesa, de Sant Cebrià de Fuirosos, al Monestir de Sant Salvador de Breda.
- 1187 Guerau de Montsoriu i Ponç, fill seu, figuren com a testimonis en un document de 1187.
- 1191 El rei Alfons I de Catalunya estigué a -Monte Suricium- i allí atorgà un privilegi als habitants de Tuïr.
- 1193 Signatura del contracte preliminar de Pau entre Ponç III de Cabrera i el rei Alfons I, en que apareix citat el castell de Montis Surici, en lloc preminent.
- 1194 Ponç III, prometé al rei que ni el castell de Montsoriu -Muntsurio- ni els altres que posseïa s'aixecarien en armes contra el rei.
- 1198 Consta que l'església del castell de Montsoriu, està dedicada a Sant Pere. El 23 de gener de 1198, en el codici que feu Ponç III, vescomte de Cabrera, quan aquest aprova a Sant Pere de Monte Soriz. tota aquella propietat que té i vol que li sigui afegit el necessari perquè sempre sigui allí establert un prevere.
- 1199 La Firma de Ponç de Montsoriu figura en un document del 1199 d'una conveniència feta entre Guerau de Cabrera i el rei Pere.

CRONOLOGIA DE MONTSORIU S.XIII (primera meitat)

DATA SUCCÉS

- 1205 En el testament de Guerau IV de Cabrera, primer Comte d'Urgell, entre d'altres s'esmenta l'església de Sant Pere de Montsoriu (a la que deixa el mas d'Ot d'Orts i la Vinya... i vol que sigui allí, perpètuaent establert un prevere) i el castell de Montsoriu (mana a la seva mare Na Marquessa, que per tota la vida tingui el castell de Montsoriu, amb tots els seus termes i pertinences, i que després de la seva mort passi al monestir de Sant Salvador de Breda en franc alou).
- 1209 Ponç de Montsoriu i el seu fill Guerau fan donació del mas de Comadester (Gaserans) a Roca Rossa.
- 1219 Ponç de Montsoriu i el seu fill Guerau donen a Roca Rossa tot el que posseeixen a la parròquia de Santa Eulàlia de Corró.

- 1223 En el testament definitiu de Guerau IV de Cabrera, deixa al seu fill Guerau el castell de Montsoriu i tot el que li pertany així com tot el vescomtat de Cabrera. Per altra part mana que sempre tingui instituit un sacerdot amb el seu escolà, a l'església de Sant Pere, i si no ho haurà fet, deixa a la dita església aquelles dues vinyes de Montsoriu, Riells i Viabrea i to el que allí hi té i hi deu tenir.
- 1228 Guerau i Ponç de Montsoriu, assistiren a l'acte de prestació d'Homenatge de Guerau V de Cabrera al Bisbe de Girona.
- 1228 Guerau de Montsoriu apareix com un dels consellers de Guerau V de Cabrera.
- 1230-40 Guillem de Montsoriu, fill dels barons de Montsoriu, concorregué a les conquestes fetes per Jaume I de Mallorca, Menorca i València. El dit rei el féu ric-home.
- 1238 Ponç de Montsoriu, cavaller, prengué part en la reconquesta de València. Com a recompensa pels seus serveis rebé 10 jовades de terra i una casa.
- 1239 Guerau de Montsoriu, fou testimoni, de la reconeixença que feu Bernat de Cartellà a Guerau de Cabrera de tenir una alberga per ell a la torre o força de Maçanet.
- 1241 Guerau i Ponç de Montsoriu reben de Guerau V de Cabrera, el mas Aulen d'Hostalric (situat a Grions), el delme de Tordera i les tasques que el senyor de Fogars de Tordera té a la mateixa parròquia de Tordera.
- 1241 Ponç de Montsoriu (Monte Sorivo) es feu donat i confrare de la Milícia del Temple.
- 1243 Guerau de Montsoriu fou un dels marmessors del testament de Bernat de Cartellà.
- 1243 Guerau de Montsoriu feu donació a Pere de Montsoriu (segons J. Coll deu ser Ponç) de la meitat del castell de Montsoriu, la meitat de la castllania i molts delmes.
- 1244 Pel testament de Pere Malla, aquest deixa a Berenguer de Vilar, nebot seu, les castllanies de Montsoriu i Hostalric, segons ho tenia pel seu senyor Guerau de Cabrera.
- 1245 Guerau i Ponç de Montsoriu, junt amb P. Malla eren tutors de Guerau de Cabrera.
- 1245 Ponç de Montsoriu figura entre els testimonis del document fet a Barcelona, pel qual Jaume I, regulà l'elecció de jurats a València.
- 1248 Ponç de Montsoriu, compra dos masos a Riudarenes a Bernat de Palou.
- 1248 Bernardé de Palou vengué a Ponç de Montsoriu la meitat del castell d'Argimont (segurament la castllania) i altres rendes i feus.

CRONOLOGIA DE MONTSORIU S.XIII (segona meitat)

DATA SUCCÉS

- 1251 Berenguer de Vilar feu una permuta amb el seu germà Bertran de Vilar i li donà tot el que havia rebut pel testament del seu oncle Pere Malla, o sigui la casa forta de Grions, el castell de Montsoriu i el d'Hostalric.
- 1255 Guerau VI de Cabrera establí a la Verge Maria de Montsoriu 15 sous anuals sobre certs masos de l'entorn.
- 1256 Guerau VI vescomte de Cabrera dona a Berenguer de Vilar la casa forta de Grions i les castllanies de Montsoriu i Hostalric.
- 1258 Guerau de Montsoriu i Guerau VI de Cabrera, foren denunciats per Berenguer de Sant Celoni (ciudadà de Girona), perquè no li pagaven 11,700 sous barcelonesos que li devien.
- 1259 Guerau VI de Cabrera, reconegué a Arnau Bisbe de Barcelona de tenir en feu per a ell i els seus successors els delmes de diferents parròquies de la zona, es fa constar que els dits feus, ni l'esmentat Cabrera ni els seus successors no podran donar-los si no és a aquell que haurà estat senyor de Montsoriu (Monte Surico)
- 1260 Guerau de Montsoriu fou testimoni en l'escriptura d'acceptació de la donació de Llagostera.
- 1260 Guerau VI de Cabrera i senyor del castell de Montsoriu donà a l'abat de Breda i al seu monestir alguns drets feudals i totes les gugucies que rebia dels seus homes i dones.

- 1261 Guillem prevere de Sant Pere del castell de Montsoriu, sotasignà i clogué l'escriptura de donació o venta feta per Guerau VI de la Batllia d'Hostalric i de la parròquia de Fogars, a Guillem Alomar de Gaserans per 500 sous. (És el primer sacerdot de la capella que es coneix per el seu nom)
- 1263 Guerau de Montsoriu fou testimoni de l'acta de confirmació feta per Ramon de Cabrera de la donació que havia fet el seu germà Guerau de Cabrera del sagrat cos de Sant Iscle al monestir de Breda.
- 1266 Guerau de Cabrera, feu donació a Bertran de Vilar del castell de Montsoriu (la castllania) junt amb el cavaller que aquell tenia en feu seu.
- 1269 Guerau de Cabrera, feu heretament a Elionor, filla seva, esposa de Ponç Huguet, fill d'Huguet d'Empúries, comte d'Empúries, del vescomtat de Cabrera, la vila d'Hostalric, Montsoriu i el castell de Girona.
- 1279 Amb motiu de la dècima per a les croades, s'esmenta com a formant part de l'ardiaconat de la Selva la capella del castell de Monte Surico, que paga 21 sous i 7 diners.
- 1280 Marquesa, vescomtessa de Cabrera, filla de Guerau VI de Cabrera, i Ponç Hug, comte d'Empúries, confessen haver rebut, mitjançant el seu procurador Berenguer de Bianya, de Guillem, abat de Sant Pol, 200 sous que foren esmerçats per a negocis útils a la dita Marquesa i al dit comte, en treballs de fortificació i en queviures per a l'obra del castell de Montsoriu.
- 1280 El bisbe de Girona, Bernat de Vilert, acusà rebut a Agnès, vídua de Ramon de Catllar, de 300 sous per la firma feta a ella i a Geraldó de Montsoriu, germà seu, de la meitat del delme d'Arbúcies.
- 1280 Jeroni de Montsoriu, era capità d'una galera a Nàpols.
- 1283 Marquessa, vescomtessa de Cabrera, per contemplació del seu matrimoni amb Ponç Hug (comte d'Empúries), feu donació a aquest del vescomtat de Cabrera, la vila d'Hostalric i d'altres coses, entre les quals s'hi eu entendre el castell de Montsoriu.
- 1285 Atac de Felip l'Ardit. Segons la narració del cronista Bernat Desclot: "E en Vallès se tenia lo castell de Montsuriu, qui es I. dels bells e nobles del món e és del comte d'Ampuries. Montsoriu esdevé el refugi familiar dels comtes mentre dura la guerra.
- 1293 Guerau de Montsoriu, cavaller, i Laura la seva dona, vengueren a Guillem Loreda, prior del monestir de Roca Rossa, el mas Aulèn, de la parròquia d'Hostalric, que el tenien en feu pels comtes d'Empúries.

CRONOLOGIA DE MONTSORIU S.XIV (primera meitat)

- 1318 Segons la sepultura dels Montsoriu, de Girona, de l'any 1318, que hi havia en el monestir de Sant Salvador de Breda, l'escut d'aquesta família porta "de güella; un mont florea i floreat d'or".
- 1319 Guerau de Montsoriu (Monte Surayco), cavaller, el 10 de març de 1319, presta homenatge al bisbe de Girona, Pere de Rocabertí, per raó del delme de la Parròquia de Sant Feliu de Buixalleu.
- 1322 Guerau de Montsoriu, fou testimoni del capbreu que feu la Prepositura del monestir de Sant Salvador de Breda de les cases Fogaroles i Llopart de Sant Feliu de Buixalleu.
- 1322 Francesc de Montsoriu acompanya el rei Jaume II en el seu viatge a Gènova.
- 1324 Bernat de Montsoriu, cavaller, l'any 1324, fou nomenat Senescal del Papa en terres del Piemont. Servé Robert de Nàpols contra els gibel.lins al temps que també ho feia Antoni de Cardona.
- 1327 Guerau de Montsoriu, cavaller, prometé al Bisbe de Girona, Guillem de Vilamari, que composaria amb ell els seus drets sobre el delme de Sant Feliu de Buixalleu.
- 1328 Bernat I de Cabrera féu donació al seu fill Bernat II (que seria gran privat del rei Pere III) de tot el dret que tingués en el vescomtat de Cabrera i en el castell de Montsoriu.

- 1330 Bernat , vescomte de Cabrera, establí i donà la torre mitjana del castell de Montsoriu i alguna terra i hort a Arnau des Puig, amb la condició que aquest hagués de llevar el balt d'acapte i els (perols?) de la guardia.
- 1335 Bernat II de Cabrera, donà el seu consentiment a l'abat de Sant Salvador de Breda, Gisper de Jafer, per a poder tallar llenya en el bosc de Montsoriu per a provisió del seu monestir.
- 1337 El mateix Bernat II, remeté a favor del seu fill Ponç (V) el castell de Montsoriu amb tots els seus termes.
- 1347 Bernat II de Cabrera atorgà un document fet al castell de Montsoriu pel qual féu donació o heretament del vescomtat de Cabrera i moltes altres coses a favor del seu fill Ponç V, que ja exercia el vescomtat des de 1342, càrrec que mantení fins a la seva mort el 1349.
- 1350 Amb la mort sense descendència de Ponç V, el vescomtat revertí al seu pare, que renuncià, junt amb el castell de Montsoriu, Hostalric, Cabrera i Roda, en el seu fill Bernat III de Cabrera, amb motiu del casament amb Margarida de Foix.

CRONOLOGIA DE MONTSORIU S.XIV (segona meitat)

- 1353 Bernat de Cabrera i el seu fill Bernat III, vescomte de Cabrera, afranquiren tots els habitants de la parròquia de Breda i entre ells anomenen a 27 caps de família deslliurant-los de pagues, obres manuals, cavalcades i contribucions fets al vescomtat de Cabrera, sota el pacte, condició i retenció que hagin d'anar sempre que els vescomtes ho considerin convenient a defensar tot el vescomtat de Cabrera, que facin guaita i guardia al castell de Montsoriu, que participin en les obres d'enfortiment, contribueixin en el pagament de dites obres i que en temps de guerra entrin i hagin d'entrar al dit castell i allí introdueixen i reservin tots els seus bens mobles i sermovents.
- 1356 El rei Pere III, per premiar la lleialtat de Bernat II de Cabrera creà el comtat d'Osona, format pel vescomtat de Cabrera (i, per tant com a cap d'ell, el castell de Montsoriu) i els castells de Montclús, Montpalau, Sant Iscle, Solterra, Vall d'Osor i el castell d'Anglès; pels termes de Sau i el castell de Taradell, amb la parròquia de Viladrau; pels castells de Voltregà, Torelló i Cabrera; pels llocs de Roda, Savellana, Barrés , Catelló de Bas i la Bastida de l'Infern; pel castell d'Oris i el vescomtat de Bas, per la part reial de la ciutat de Vic i la que posseïa l'esposa de Bernat III, Margarida de Foix, i pels castells reials de Gurb, Tona i Malla, i tots els altres llocs que el seu pare i la seva mare (de Bernat II) Timbor de Fenollet, o bé la seva esposa tinguessin a Catalunya.
- 1358 El 8 de juliol de 1358 es redacta el document que porta per títol *Les Constitucions dels Castells*, referent al castell de Montsoriu es pot llegir, entre molts altres paràgrafs: "Primerament lo Castell de Montsoriu és cap de ço qui solia ésser de Bescomtat de Cabrera e ara lo Veguer del bescomtat de Cabrera, ara's deu anomenar Vaguer de Montsoriu..." "És castlà major lo senyor de Grions e sots-castellà lo senyor de la casa de Busquets, e eel castlà hi ha estatge, segons la convinensa entiga, he hay a tenir una guarda en la torre maior..."
- 1362 El 8 d'abril de 1362 Guillem de Palafolls reconegué Bernat III de Cabrera, comte d'Osona, que tenia el castell de Palafolls en feu seu. El mateix dia l'esmentat Guillem es posà en mans del comte d'Osona per raó de "molts malificis que havia fet", i el comte prengué possessió del castell de Palafolls i posà pres al dit Guillem en el castell de Montsoriu.
- 1363-64 Bernat II caigut en desgràcia davant del rei, es refugia Montsoriu (el seu lloc de naixement, segons Montsalvatje)
- 1364 Bernat II deixa Montsoriu i fou empresonat i processat a Saragossa.
- 1365 Burlant la vigilància de Pere III, la família del Comte d'Osona Bernat III refugiats al castell de Montsoriu l'abandonen i es refugien a Foix.
- 1365-67 Deslliurat el Comte d'Osona Bernat III de la seva captivitat a Sevilla, es declara en rebel.lia contra el rei Pere III, i torna a Montsoriu on residia la seva mare, la vescomtessa de Cabrera
- 1367 El 21 de març de 1367, el rei mana al vescomte de Castellbó que marxi, amb 100 homes a cavall que té al Rosselló, a Hostalric.

- 1367 Diu Coma i Soley que al cap d'uns dies, veient la cosa mal parada, el comte d'Osona retornà a França
- 1367 El 13 d'abril, el rei escrivia al dit Berenguer d'Abella que "Havem sabut que dels castells e fortaleses del noble en P. de Malany se han fets es fan de nit faions o senyals als castells de Montsoriu e d'Argimon e a aquells qui per ell tenen los dits castells". I acaba ordenant al dit Abella, que prengui les potestats dels castells del dit P. Malany.
- 1368 El 4 de maig el castell de Montsoriu continua en mans dels rebels, com es diu en un carta del rei Pere III dirigida al lloctinent del governador general de Catalunya, en la qual se li diu que en el castell de Montsoriu hi ha persones estranyes que en ofensa de la seva reial majestat tenen ocupat el castell i en surten i retornen perpetran morts, lladronicis i d'altres maldats, de forma que els caminants no poden transitar per aquest territori, creu oportú que surti host de Barcelona...
- 1368 En la mateixa data que l'anterior en una altra carta dirigida a Jaume Verdaguer, lloctinent del Batlle General, el rei preten formar un exercit de 1200 homes per assetjar Montsoriu, havent-se de concentrar a Hostalric, on pendria el comandament el mateix rei. Els homes havien d'ésser contractats per un termini de quatre mesos.
- 1368 El dia 23 de juny pocs progressos havia fet l'exercit assetjador, ja que el rei ordena al veguer de Tortosa que els homes allistats continuïn a l'host.
- 1368 El comte d'Osona s'enrola amb els mercenaris d'Enric de Trastàmara que lluitaven contra Pere I de castella i en una de les campanyes troba la mort, l'octubre de 1368, en el setge de Tordehumos, prop de Valladolid.
- 1370 Sembla que s'acaba la rebel·lio.
- 1372 Es restitueixen en la figura de Bernardí, net de Bernat II de Cabrera, els béns confiscats als Cabrera: El castell de Montsoriu, el lloc d'Hostalric i tot el vescomtat de Cabrera, amb l'honor de Roda i Cabrayès, a Osona, amb totes les viles i castells que Bernat de Cabrera havia donat al seu fill el comte d'Osona en contemplació del seu matrimoni, així com el castell d'Anglès i els castells i les valls i parròquies de Torelló, Voltregà, Cabrera, Sau i Osor i tota la resta que s'inclou a Osona fora de la ciutat de Vic, amb una llegua entorn d'ella, com s'havia limitat en el temps que aquella ciutat fou erigida en comptat.
- 1381 El rei Pere III, restitueix a Bernardí el vescomtat de Bas
- 1381-98 Els Cabrera, comtes de Mòdica, resideixen a Montsoriu.
- 1399 Es té constància que Bernardí de Cabrera (que era a Sicília des de feia un any) conservava tots els documents del patrimoni que tenia i posseïa en aquestes parts, en el castell de Montsoriu.

CRONOLOGIA DE MONTSORIU S.XV-XVI

- 1425-28 Terratrèmols de la Sèrie Olotina. La parròquia d'Arbúcies va sofrir danys.
- 1429 Guilabert de Montsoriu, era clauer de l'ordre de Montesa, i sortí a resistir al Rei Joan II de Castella, que havia envaït el regne de València
- 1435 Caigué presoner a la batalla naval de Ponza
- 1439 Guilabert de Montsoriu operava amb sis galeres pròpies a les costes de Salern
- 1456 Les autoritats formularen protestes a la comtessa de Mòdica, dient que en el territori del vescomtat de Cabrera deu o dotze persones es dedicaven a robar als que transitaven pel camí reial, els segrestaven i els tancaven al Castell de Montsoriu, d'on no els deixaven sortir si no era a canvi d'un fort rescat.
- 1460 Onofre Serra era castlà del Castell de Montsoriu
- 1462 Guerra Civil. Bernat Joan de Cabrera fill de Bernat IV, hereu del vescomtat, vivia a Hostalric, i tenia, per ordre de la reina, la missió de frenar l'avanç de les tropes del comte de Pallars, tot però, sembla ser que es va deixar sorprendre per l'exercit del Principat, que es va apoderar de la Vila i castell d'Hostalric.
- 1462 El capità d'hostalric comunicava, el 2 de juny (segurament devia ser el 2 de juliol), ja que la diada de Sant Pere és el 29 de juny, de 1462, als Diputats del General. Certificant que, que en el dia de Sant Pere, Festa Major de Montsoriu, no deixaren entrar ningú al castell, ja que degut a la festa hi acostumava a entrar molta gent... "Och norresmenys son stat vists moços ab jaquetes trepades entorn lo castell e lo viscastellà qui es exit del castell comprat gallines, polls e ous, ço que acostumat no havien, siau avis"

- 1462 23 de juliol, el comte de Pallars escrivia a la Diputació. " E seriem de parer provehisseeu en haver lo castell de Montsoriu al qual no estan sino dos o tres homens segons som certificats"
- 1463 "Fou feta deliberació e conclusió que sien anadits quatre homens a peu fiables per custodia del castell de Montsoriu ab lo stipendi acostumat dar als altres companyons destinats a la dita custodia e despeses del General, així que ab los sis que ja hi eren sien X companyons"
- 1463 El 25 d'octubre, els Diputats de la Generalitat comunicaren al capità del castell que havien embargat les rendes les rendes de l'abadia de Sant Salvador de Breda, a causa que l'abat (Miquel Sampós era tingut per enemic del Principat, per tant, disposaven en una nota al Prior, addicte a la terra, que "per no venir en mans dels enemichs... el més prest per fer-se puixe vos e los monos e preveres ab totes les coses així sacres com profanes e virtualles vos recolliau al Castell de Montsoriu on stareu segurament e fareu lofici devotament e sens temença alguna.
- 1463 El 19 de novembre, manà la Generalitat "que dels bens del dit General sien donats al capità del Castell de Muntsoriu per defensió d'aquell, un caxó de passadors, una roba de pólvora, L pessadors de leva, dos mertinets é XXX gansalles de fil de ballesta"
- 1463 Era capità del castell de Montsoriu per la Diputació Johan Moner.
- 1464 4 d'abril, es don ordre wue el castell fos tornat al rei
- 1466 Pere el Conestable de Portugal (anomenat Rei dels Catalans), llegà el castell de Montsoriu, que havia estat confiscat als Cabrera-Mòdica, al cavaller portuguès, Diego de Azambuja.
- 1469 Es donà la capitania del castell a Berenguer Saiol
- 1471 El rei vengué a Joan de Sarriera el castell de Montsoriu.
- 1481 El rei Ferran el Catòlic mana que JOan Sarriera, restitueixi als comtes de Mòdica, els castells, les viles i els llocs que tenien segrestats, recuperant 10.000 florins d'or i retenint-se el castell i la Vila d'Anglès, mentres no fos satisfet per les obres fetes per ell en els castells de Montsoriu i Hostalric
- 1504 Era capità del castell de Montsoriu, Martí Malianta
- 1513-18 Era capità de Montsoriu, Alfons d'Escobar, donzell.

TREBALLS REALITZATS.

Les primeres recerques sobre l'ocupació de Montsoriu són de 1952. En aquesta data Miquel Oliva i Lluís Pericot publiquen la troballa, al cim i en els vessants del turó, de ceràmiques ibero-romanes (PERICOT, OLIVA, 1952). De fet però, els primers treballs sistemàtics no comencen fins l'any 1980, amb la realització d'una prospecció (BARRIS ET AL., 1981) que cercava dos objectius: d'una banda confirmar l'existència d'aquest possible nivell ibèric, i d'altra conèixer l'estratigrafia del mateix castell. Amb aquesta finalitat s'obriren dues cales. L'una, efectuada en una de les dependències del castell, donà una estratigrafia poc complexa: per sobre de la roca mare i salvant el desnivell, es localitzà un estrat de morter que fixava el pis de l'habitació format de rajoles amb acanalats. Damunt d'aquest paviment s'identificà una fase d'abandonament del castell, amb el conseqüent enderroc de parets i sostre. Tot era cobert per un nivell superficial d'humus. El material d'aquesta cala, poc abundant, es limità a fragments de teula, de ceràmica grisa comuna i a restes de fauna.

La segona cala es realitzà a l'exterior de la fortalesa, dins del recinte emmurallat que uneix al castell a la torre de les Bruixes. Aquesta cala, amb una potència estratigràfica de més de 2 mts., presentava per sota del nivell superficial húmnic, un altre que, pel material arqueològic aparegut (teules abundants, pedres, ceràmica) semblava correspondre a l'esfondrament del sostre d'un possible habitatge; hipòtesi que queda reforçada en el següent nivell (d'ocupació) en el que va aparèixer una llar, aquest nivell estava compost de terres negres orgàniques, amb abundància de restes ceràmiques i òssies. Per sota un gran reompliment format per blocs de pedra de tamany gros i mitjà amb presència de restes de fauna i material ceràmic. Malgrat la potència assolida, no s'identificà en cap punt de la seqüència estratigràfica l'existència de restes arqueològiques ibèriques, si bé val a dir també que en aquesta intervenció no s'arribà a la roca mare.

L'estudi d'aquesta zona es continuà l'any 1983, dins del programa d'intervenció arqueològica, que contemplava l'excavació de tres indrets ben diferents i significatius que permetessin esbrinar les possibilitats del conjunt arqueològic. Els tres punts escollits foren: el recinte exterior, i més concretament l'indret prospectat el 1980, car es preveia la possibilitat de l'existència d'un poblat a redós del castell; la capella; i finalment el fossat, que podia donar una bona gamma de materials.

La cala exterior, confirmà definitivament l'existència d'aquesta zona d'un habitatge protegit per dos panys de muralla, i del qual es delimità una primera habitació rica en material arqueològic: ceràmica grisa d'ús domèstic, ceràmica vidriada, metalls difícilment datables, i dues peces d'argent encuyades a Barcelona, un doblenc de Jaume I i una moneda de tern de Jaume II, que daten *a priori* l'habitatge entre el segle XIII i el primer quart del XIV.

La cala oberta a la capella s'efectuà amb la intenció de veure, si el reompliment del seu fonament aportava dades cronològiques d'interès per a datar la construcció. L'excavació permeté de localitzar la porta d'entrada a la capella, amb un esgló cap a l'interior, i un paviment d'opus

signinum, el qual presentava una capa de preparació de petites pedres i morter de calç i sorra. Per sota d'aquest paviment aparegué, a la banda adossada el segon recinte emmurallat, un reforçament de la muralla en forma d'escaló, mentre que la resta de paviment, reposava sobre una massa de sediment aportat per a anivellar el sol, i assentar així la capella al mateix nivell que la part interior del recinte del castell. La potència d'aquest nivell de reompliment no està encara determinada, però pot ser important donada la uniformitat del sediment i la disposició dels materials. A la fondària a la que s'arribà (aproximadament 1,8 mts.), no aparegueren indicis de canvi de terres, ni tampoc una diferent disposició de les abundants restes arqueològiques que es presentaren barrejades des de bon començament i sense cap connexió: quatre daus d'os, restes de macro i ictiofauna, objectes metàl·lics, ceràmica grisa indeterminada i ceràmica de verd i manganès que dataria el segon moment arquitectònic del recinte, possiblement contemporani al paviment i a l'elevació de les parets est i oest, a les darreries del segle XIII o principis del segle XIV. Del període romànic en queda una finestra de mig punt i una bona part de les parets que limiten l'església en sentit longitudinal.

L'excavació del fossat, situada en el segon clos, donà una seqüència estratigràfica important, arribant a una fondària provisional de 2 mts.. Els primers nivells es dataren del segle XV, per la ceràmica de decoració blava sobre fons blanc o rosat. Per sota aparegueren ceràmiques de verd i manganès, acompanyades d'un nombre important de grisa, que li donen una cronologia del segle XIV, finals del segle XIII. Malgrat trobar-hi aquesta diferenciació cronològica, s'ha de tenir en compte que es tracta d'un fossat tapat, en definitiva d'un abocador o escombrera. Posteriors campanyes permetrien determinar, quan es produir, concretament i majoritària, l'anul·lació del fossat, de moment sabem que fou en un moment del XIV i que durant el XV, si abocà algunes coses més.

Ambdós períodes, establerts a partir de la ceràmica decorada, proporcionaren a més un nombre important de restes de fauna (bou, porc, ovi-caprins), així com de metalls d'ús bèl·lic i domèstic-quotidià (puntes de ballesta, claus, agulles de cap).

PLANS DE TREBALL I OBJECTIUS DE LES INTERVENCIONS

Campanya 1993.

Dates:

Del 15 de juliol al 24 d'Agost

Pla de treball previst

Els criteris d'intervenció arqueològica varen estar condicionats per les necessitats marcades per l'actuació de consolidació arquitectònica. Aquestes prioritats es fixaren de comú acord amb el Departament de Cultura de la Generalitat de Catalunya, a través dels seus SSTT de Girona.

Aquesta intervenció es va portar a terme en el marc d'un camp de treball de Joventut de la Generalitat de Catalunya.

Zones d'intervenció arqueològica:

- **Torre de l'Homenatge.** Potser l'element més emblemàtic del castell, i que presenta una gran esquerda que amenaça tota la construcció. Prèvi a la fase de consolidació es cregué oportú portar a terme una intervenció arqueològica en la planta baixa.
- **Sala sud del Pati d'Armes.** Es un dels espais més ben conservats. Manté d'empus la major part de les parets i seria fàcilment aprofitable per habilitar-hi uns magatzems o qualsevol altra funció. Per aquesta raó es cregué oportú netejar aquesta sala.
- **Sala Gòtica.** Es la dependència més noble del recinte Sobirà. Es tracta de la sala d'accés a aquest recinte, que presenta tres arcs ogivals, que són els que han originat el seu nom. La noblesa dels seus elements arquitectònics ha atret la curiositat dels excavadors furtius, que l'han deixada malmesa en més d'un 50% de la seva superfície. En aquesta campanya s'intentà recuperar allò que els desaprensus havien malmés.

Objectius intervenció arqueològica 1993

Com ja s'ha dit anteriorment aquesta campanya estava condicionada a les necessitats del projecte de consolidació, en aquest sentit els objectius foren:

- Datació del moment de construcció de la Torre de l'Homenatge. L'element més antic del castell.
- Neteja de la Sala Sud del Pati d'Armes, coneguda tradicionalment amb el nom de "Les Quadres", amb l'objectiu d'obtenir dades referents a la seva funcionalitat així com de la seva construcció: origen i fases constructives.
- Neteja de l'anomenada Sala Gòtica, per tal de recuperar informació sobre la seva funcionalitat, i recerca d'elements que permetessin donar una cronologia precisa per la seva construcció.

Campanya 1994.

Dates:

Del 12 de juliol al 22 d'agost de 1994

Pla de treball previst

El Pla de treball previst per aquesta nova campanya realitzada en el marc dels camps de treball de la Secretaria General de Joventut de la Generalitat de Catalunya, s'estructurà en tres torns en els que en total que hi participaren més de 70 joves. Com ja va passar l'any anterior els treballs arqueològics vingueren condicionats pel projecte de consolidació del monument.

En aquest sentit les zones elegides per portar a terme la intervenció es localitzaren en el recinte sobirà del castell, i el pla de treball es va plantejar com una continuació de les tasques iniciades l'any anterior.

Zones d'intervenció arqueològica:

- Sala Gòtica
- Habitacions del sector SW del Recinte Sobirà
- Zona d'accés al Recinte Sobirà

Objectius Intervenció Arqueològica 1994

L'objectiu principal de la campanya es el de la recerca de la funcionalitat dels diferents àmbits del recinte sobirà i les diferents fases constructives d'aquest recinte, una recerca que ja s'havia iniciat en la darrera intervenció (1993) i que es mantindrà en la següent (1995). En funció d'aquest objectiu global, es porta a terme la neteja dels diferents sectors abans esmentats, i es practicaren sondejors en els diferents llocs que per la seva situació o possibilitats es va considerar que podien aportar dades d'interès. En aquest sentit els diferents objectius foren.

- Finalització de la neteja i excavació de la Sala Gòtica, per poder acabar de determinar la seva funcionalitat i la seva relació amb el conjunt del recinte sobirà.
- Neteja de les habitacions del sector SW del Recinte Sobirà
- Excavació dels diferents àmbits del sector SW del Recinte Sobirà, amb l'esperança de poder recollir dades que permetessin conèixer el funcionament d'aquests àmbits, així com les seves diferents fases constructives.
- Neteja de la zona d'accés al recinte sobirà, que permetria conèixer, tot el sistema de tancaments, així com el verdader circuit d'accés a aquest recinte.

Excavació arqueològica al Castell de Montsoriu 1995

Dates:

Del 12 de juliol al 8 d'agost de 1995

Del 4 de setembre al 16 de setembre de 1995

Pla de treball previst per la campanya d'excavació.

El pla de treball s'estructura en tres fases:

Una intervenció realitzada pels camps de treball de Joventut de la Generalitat de Catalunya, destinada al desenrunament i neteja dels espais seleccionats per a l'excavació programada.

Dates: del 12 de juliol al 8 d'agost.

Zones d'intervenció:

Desenrunament i neteja de les dependències del sector NE del recinte sobirà, de l'habitació en contacte amb la torre de l'homenatge del sector SE del recinte sobirà i de la connexió de l'anomenada sala gòtica amb la muralla del pati d'armes

Excavació programada amb personal especialitzat dels nivells arqueològics destapats per les tasques de desenrunament del camp de treball.

Dates: del 4 de setembre al 16 de setembre

A més de l'excavació dels sectors enumerats en parlar del camp de treball, s'afegiria l'excavació del passadís interior del recinte sobirà.

Consolidació de les estructures excavades

Dates: Tardor-hivern 1995

Objectius intervenció arqueològica 1995

Amb la intervenció proposada es pretén avançar en el coneixement del desenvolupament arquitectònic i cronològic del recinte sobirà del castell, el que permetria planificar la consolidació d'aquest sector del castell, en base a les dades aportades per l'excavació.

Les dues campanyes de neteja, més la campanya arqueològica realitzada l'any 1983, ens han permès documentar tres fases constructives i una d'abandonament:

Una fase antiga determinada per una sèrie d'estructures que no han donat material datable, aparegudes en la campanya de neteja de l'any 1994.

Una gran reforma del castell datable a les darreries del segle XIII i durant el segle XIV, que afectà al recinte sobirà, el pati d'armes i al fossat.

Una altre reforma datable a les darreries del s-XIV principis del XV, que afectà a algunes zones del recinte sobirà.

La fase d'abandonament general datable a finals del s.XV i començaments del s.XVI

Els objectius de la campanya 1995 han estat:

- Intentar definir cronològicament i estructural la fase antiga.
- Precisar amb més exactitud la successió de les grans reformes constructives dels segles XIII-XV.
- Definir la funcionalitat dels diferents àmbits del recinte sobirà.

Excavació d'urgència 1995

Dates:

Del 18 al 22 de desembre de 1995

Degut a les tasques de consolidació i desenrunament que s'estaven portant a terme a les habitacions del sector SW del Pati d'Armes, aparegueren un seguit d'estructures (restes d'un forn, i una llar de grans dimensions) així com una gran quantitat de material ceràmic. La importància d'aquestes restes aconsellaren portar a terme una excavació d'urgència, que va afectar el conjunt d'estructures dintre de l'espai que posteriorment s'ha definit com a cuina.

METODOLOGIA EMPRADA

El mètode d'excavació emprat ha estat en essència el que en el seu moment va proposar E. C. Harris i que a trets generals es basa en la numeració correlativa dels diferents estrats i elements que apareixen en el procés d'excavació, complementat amb uns sistemes de registre en els que destaquen: una fitxa per cada unitat estratigràfica (veure model de fitxa 1), així com el registre gràfic de les activitats arqueològiques (dibuixos de plantes i seccions de les zones excavades i fotografia). Al mateix temps pels materials recuperats es disposa d'un sistema d'inventari informatitzat (veure models de fitxa 2 i 3).

Degut a les característiques del jaciment: la seva gran extensió i complexitat estructural, determinada pel gran nombre de reformes esdevingudes al llarg d'un procés d'ocupació continuada de prop de sis segles (X-XV) i amb ocupacions puntuals durant quatre segles més (XVI-XIX), així com amb preexistències ibèriques, aconsellaren ja des de l'inici de l'excavació un sistema de divisió de les zones a excavar en àrees i sectors.

Pel que fa a les àrees en les que s'ha intervingut, tenim per un costat el recinte sobirà (àrea 1), i el Pati d'Armes (àrea 2), dividits alhora en sectors.

Gràficament aquesta divisió s'ha traduït, en un sistema de numeració dels diferents estrats en que es té en compte aquest fet: L'àrea 1 rep una numeració que va del 1.000 al 9.999, l'àrea 2 del 10.000 al 19.999. Per altra part els diferents sectors s'han determinat per la mateixa distribució de les estructures que apareixen agrupades dintre de les àrees, així per exemple dintre el recinte sobirà: El sector de la sala gòtica rep una numeració que va del 1.000 al 1.999, el passadís central i zona de distribució rep la numeració 2.000-2.999, la torre de l'homenatge del 3.000 al 3.999, les habitacions del sector E reben la numeració 4.000-4.999, i així successivament amb les zones d'accés al recinte, les habitacions de la zona W, etc. Amb aquest sistema es permet identificar ràpidament la procedència de qualsevol material. Val a dir però que l'aplicació d'aquest sistema és possible per les mateixes característiques de la zona excavada en que cada sector correspon a elements molt marcats de l'estructura del castell i en que les diferents seqüències estratigràfiques venen delimitades per les mateixes estructures que en la seva gran majoria s'assenten directament sobre la roca, determinant en certa manera zones que es podrien definir com a "tancades". Per fer-ho d'una manera més gràfica es pot observar en esquema aquest sistema de distribució en la pàgina següent.

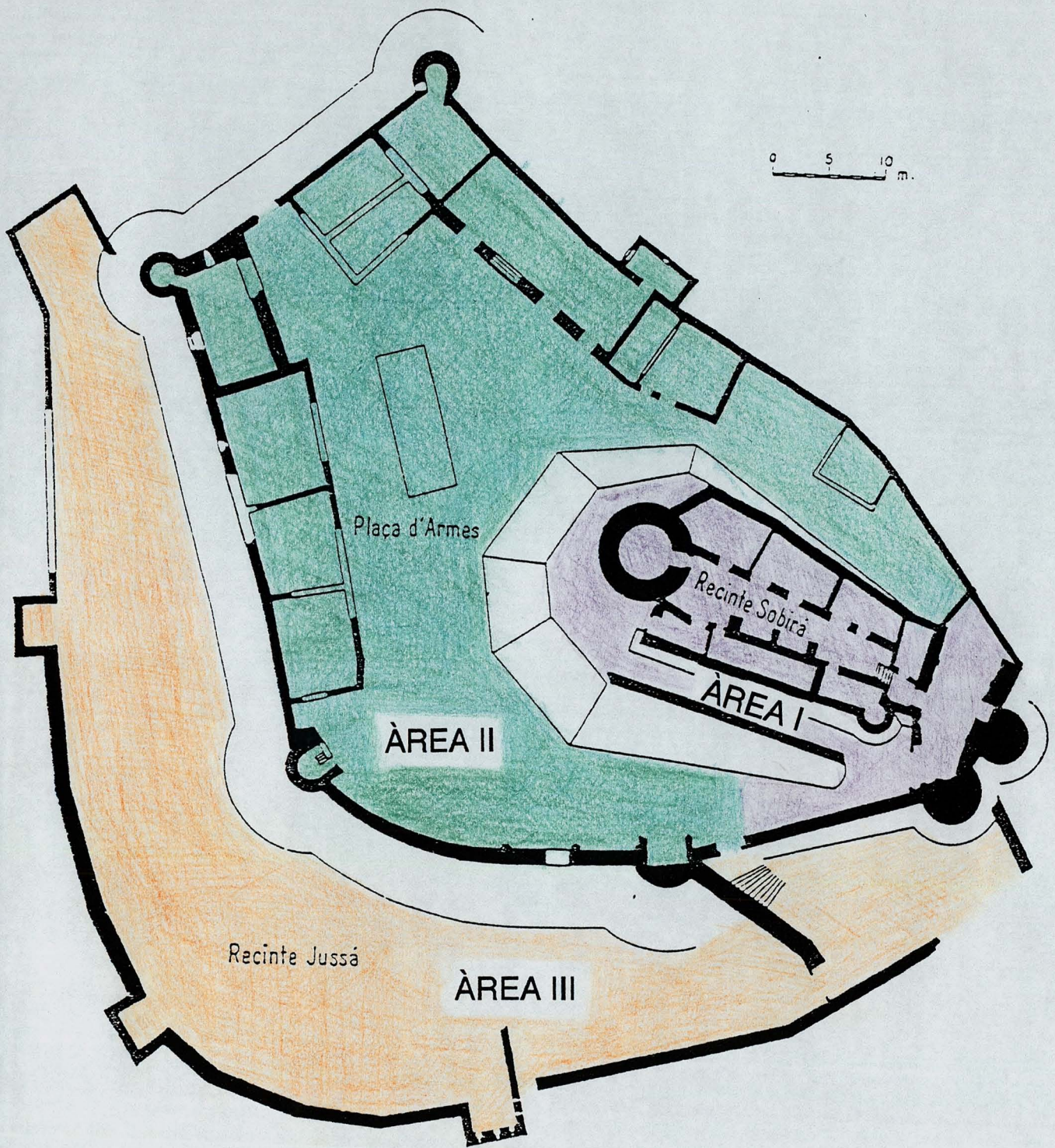

Plànol del castell de Montsoriu

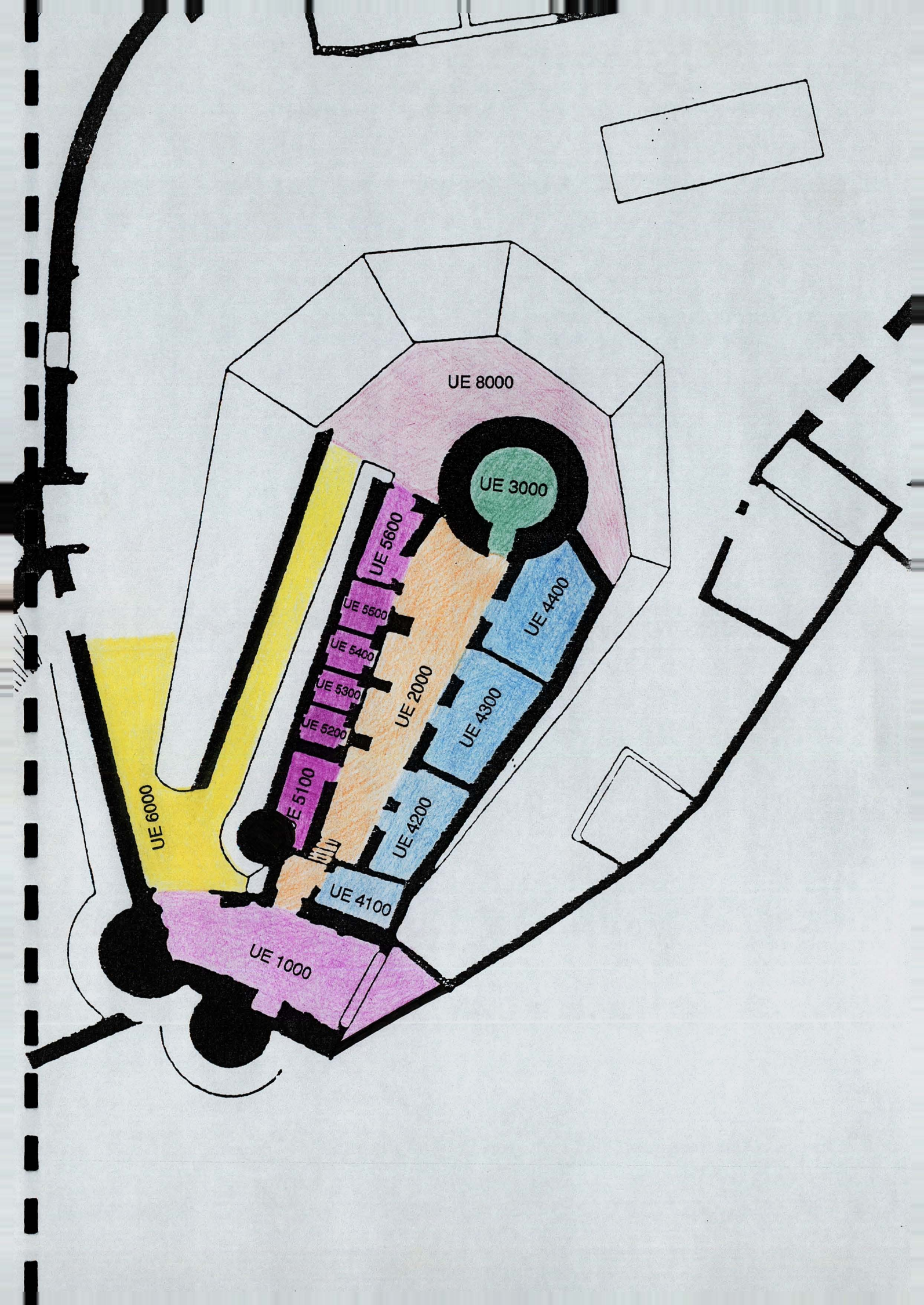

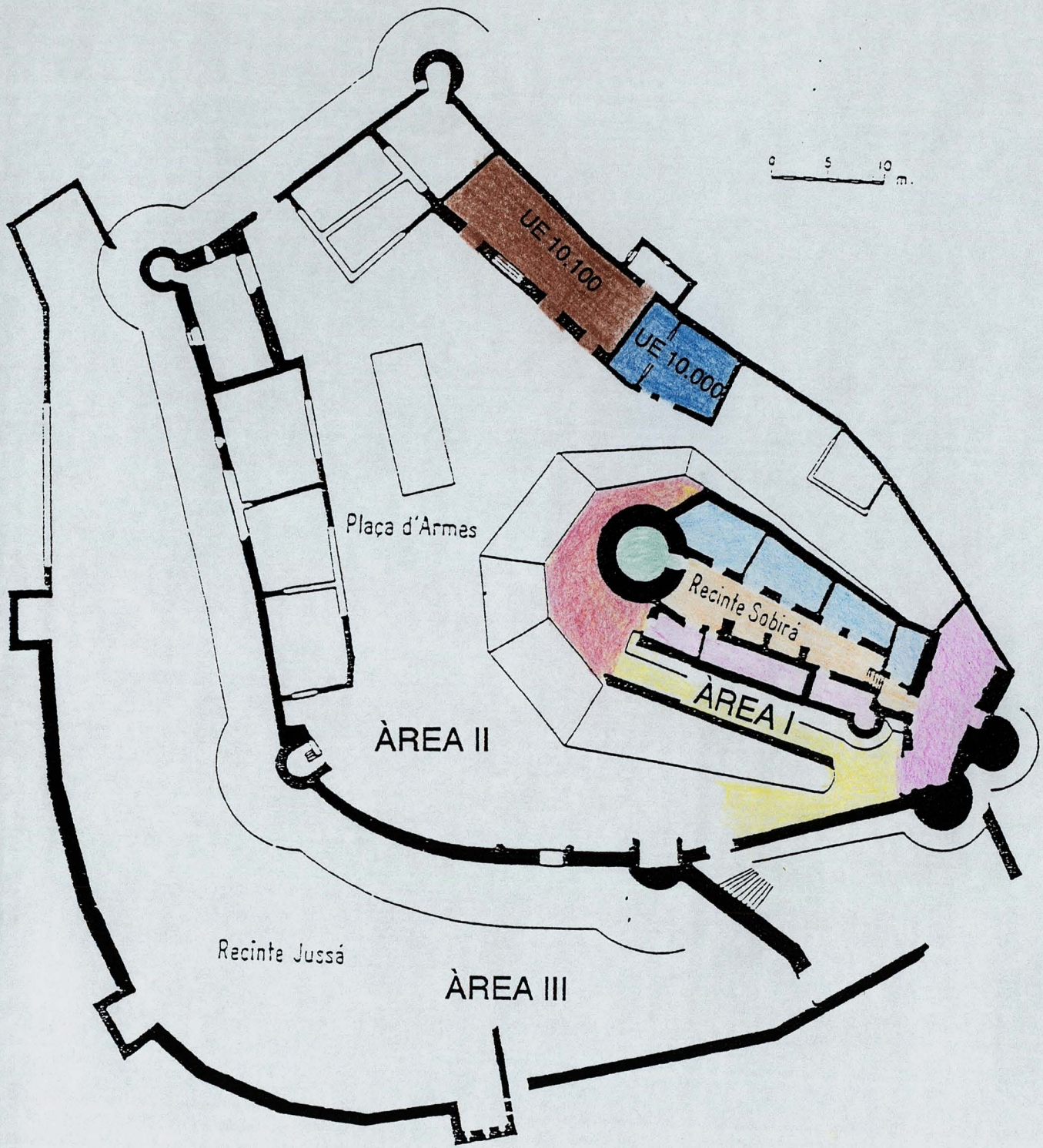

Plànol del castell de Montsoriu

CASTELL DE MONTSORIU

AREA SECTOR QUADRE Positiva Negativa
 SECCIONS PLANTES FOTOS INVENTARI

SEDIMENT terra carbons homogènia
 argila cendres heterogènia Garbellat
COMPOSICIO sorres PRESENCIA ossos TEXTURA dura Color
 pedra pedres tova
 Observacions

ESTRUCTURA pedres rajol Dimensió max. min.
MATERIAL tovet fusta llargada
 tapial ceràmica amplada
 alçada

SEQÜENCIA
 posició igual a
 cobert per cobreix
 farcit per farceix
 tallat per talla
 se li recolza es recolza en
 se li entrega s'entrega a
 Diagrama

 FASE

INTERPRETACIO
 abandonat construcció
 destrucció farciment
 ocupació sol natural
 Observacions

CROQUIS

Cotes max. min.
DATACIO Fiabilitat si no T.P.Q. T.A.Q. Criteris
RECOLLIDA carbons ictofauna Tot el sediment si no
MOSTRES llavors macrologia mm litres
 pol·len Garbell Quantitat
 Data Nom

CASTELL DE MONTSORIU

U.E. _____

Any

Material no ceràmic

| | | | | | | |
|--|----------------------|----------------------|-----------------------------|----------------------|----------------------|--------------------------------|
| FAUNA | | | | | | |
| | Det. | No det. | Total | Observ. | | |
| OS | <input type="text"/> | <input type="text"/> | <input type="text"/> | | | |
| DENT | <input type="text"/> | <input type="text"/> | <input type="text"/> | | | |
| BANYA | <input type="text"/> | <input type="text"/> | <input type="text"/> | | | |
| MALAC. | <input type="text"/> | <input type="text"/> | <input type="text"/> | | | |
| MATERIES DURES ANIMALS (elaborades) | | | | | | |
| | Det. | No det. | Total | Observ. | | |
| OS | <input type="text"/> | <input type="text"/> | <input type="text"/> | | | |
| IVORI | <input type="text"/> | <input type="text"/> | <input type="text"/> | | | |
| BANYA | <input type="text"/> | <input type="text"/> | <input type="text"/> | | | |
| METALLS | | | | | | |
| | Det. | No det. | Total | Observ. | | |
| Ferro | <input type="text"/> | <input type="text"/> | <input type="text"/> | | | |
| Bronze | <input type="text"/> | <input type="text"/> | <input type="text"/> | | | |
| Coure | <input type="text"/> | <input type="text"/> | <input type="text"/> | | | |
| Plom | <input type="text"/> | <input type="text"/> | <input type="text"/> | | | |
| Llautó | <input type="text"/> | <input type="text"/> | <input type="text"/> | | | |
| Altres | <input type="text"/> | <input type="text"/> | <input type="text"/> | | | |
| NUMISMÀTICA | | | | | | |
| | Or | Plata | Bronze | Cu/bill. | Total | |
| Monedes | <input type="text"/> | <input type="text"/> | <input type="text"/> | <input type="text"/> | <input type="text"/> | Pel·lofes <input type="text"/> |
| | Or | Plata | Bronze | Plom | Total | |
| Medalles | <input type="text"/> | <input type="text"/> | <input type="text"/> | <input type="text"/> | <input type="text"/> | |
| LITICS | | | | | | |
| | Sílex | Calcària | Altres | Total | | |
| Observ. | <input type="text"/> | <input type="text"/> | <input type="text"/> | <input type="text"/> | | |
| Elements arquitectònics | | | | | | |
| | | | Material construcció | | | |
| VIDRE | | | | | | |
| | FORMA | | | SENSE FORMA | | Pasta vitr. _____ |
| | Vora | Base | Nansa | Altres | TOTAL | |
| | Decor. | No dec. | | | <input type="text"/> | |
| ESCORIA | | | | | | |
| | Ceràm. | Vidre | Bronze | Ferro | Observ. | |
| <input type="text"/> | <input type="text"/> | <input type="text"/> | <input type="text"/> | <input type="text"/> | | |

INTERPRETACIÓ I CONCLUSIONS.

Si exceptuem la campanya de 1983, que no és objecte de la present memòria, les diferents intervencions arqueològiques hagudes al castell (tres camps de treball, una excavació programada i una d'urgència) han tingut lloc preferentment en el Recinte Sobirà. Només una part de l'actuació del camp de treball de Joventud de 1993 i l'excavació d'urgència del desembre del 1995, tingueren lloc en el Pati d'Armes, en les dependències que probablement foren el menjador i la cuina. Conseqüentment podem afirmar que la present memòria ofereix bàsicament els resultats i interpretacions del Recinte Sobirà, la podríem definir com la memòria d'aquest clos emmurallat, el més encimbellat del castell. No obstant cal dir que els treballs arqueològics en aquesta àrea no estan, ni molt menys, acabats. Probablement necessitarem una bona part de les actuacions de l'any 1996 per ultimar aquest sector: algun indret del passadís, l'àmbit 5600 i la zona 8000 (exterior de la Torre de l'Homenatge); una vegada acabats aquest punts, podem afirmar que aquest recinte estrà acabat, arqueològicament parlant. Tanmateix és cert, que l'excavació d'aquestes àrees, no provocarà grans modificacions en la interpretació del funcionament i de la cronologia del castell. Però, serà útil per a confirmar algunes hipòtesis i per a perfilar-ne d'altres que s'intueixen (límits de la construcció ibèrica, successió cronològica, funcionalitat...). Tots aquests elements hem intentat que es recullin en la present memòria. Com es podrà observar, hem mantingut l'estructura de les intervencions anuals, degut a què, com ja hem dit, el gruix de les actuacions s'ha realitzat en el mateix indret: el Recinte Sobirà.

Campanya 1993.

El castell de Montsoriu és una de les principals mostres de l'arquitectura militar medieval catalana i indubtablement un dels millors jaciments arqueològics d'aquest període. Malauradament el seu estat és ruïnós i el seu aprofitament científic, fins ara era nul. Esperem que la via que s'ha encetat, amb la implicació de nombroses institucions, es mantingui i s'amplii per tal de consolidar un projecte científic i de recuperació unitari, que menii a la rehabilitació paulatina i definitiva del monument.

La campanya del 1993 s'inicià el dia 15 de juliol i acabà el 24 d'agost. Intervingueren uns 90 joves distribuïts en tres torns. L'equip d'arqueòlegs estava compost per les cinc persones signants d'aquest informe, vinculades al Museu Etnològic del Montseny, La Gabella i al Centre d'Investigacions Arqueològiques de la Generalitat de Catalunya a Girona.

Els criteris d'intervenció arqueològica han estat condicionats sempre per la necessitat d'una immediata actuació de consolidació arquitectònica.

Seguint aquest criteri, els punts d'intervenció arqueològica van ser

Sala Sud del Pati d'Armes.

En aquesta ocasió la intervenció arqueològica fou de neteja de bardissa i de runa. Estratigràficament la sala no presentava gaires problemes, una lleugera capa húmida i una capa de terres marronoses que donaven pas als diferents enderrocs de les parets. La part més significativa d'aquesta tasca fou la localització de part dels enderrocs dels tres arcs, amb dovelles de granit, que tenia la sala. A grans trets poden dir que una vegada extret l'enderroc s'arribà al paviment de rajola, que tenia una lleugera preparació d'argamassa, assentada directament sobre la roca mare retallada. Un altre element d'interés fou la doble paret del cantó est de la sala que manca encara interpretar. En conjunt la totalitat de la sala es troba sobre la roca mare retallada (com ens ho demostrà el petit sondeig de 1 m2), per sota el nivell on reposen les parets, que també contacten directament sobre la roca. La sala en la seva banda sud-oest té adossada exteriorment una torre quadrada (que substituï una altra torre de les mateixes característiques, situada uns metres cap al Sud, i que les recents obres de consolidació han permès observar), que és indubtablement posterior a la resta de torres rodones del recinte del pati d'armes, que a més a més lliguen, en els diferents angles, els panys de muralla, en comptes d'adossar-hi com aquesta. Per la banda nord presenta totes les obertures que donen al pati d'armes, concretament dos grans finestrals, amb arcs, brancals i festejadors de granit, una porta central i una llar de característiques similars. La llar de foc presentava terres cremades i un sol de rajoles cremades, a l'igual que part de les pedres de la xemeneia, que tenia mostres clares d'acció del foc. Malauradament les dovelles centrals de l'arc de la llar no es van trobar a la sala. Tots aquests elements ens fan pensar que es tracta d'una de les sales més nobles del castell. Tots els indicis apunten a creure que la zona residencial del castell es trobava en el recinte del Pati d'Armes.

Evidentment, quant a materials la sala fou extraordinàriament escadussera, car es tractaven d'enderrocs fets sobre una sala prèviament abandonada. Alguns fragments de ceràmiques grises i vidriades i petits fragments de columnes sobre pedra calcària nummulítica, són els únics testimonis del període en què l'espai fou emprat. Els nivells d'enderroc, per altra banda presenten material barrejat de totes èpoques.

Torre de l'Homenatge.

La torre de l'Homenatge a nivell de consolidació arquitectònica, és la necessitat prioritària del monument, donat que presenta una gran esquerda que pot amenaçar-la greument. L'enderrocament de la torre, comportaria inexorablement el de la resta del recinte Sobirà, car és l'element que lliga aquest conjunt. Davant l'òbvia necessitat d'actuar prioritàriament en aquest indret, prèviament es decidí intervenir-hi arqueològicament. Conseqüentment es procedí a excavar la sala de la planta baixa, de forma circular; el que ha permès conèixer els nivells del primitiu paviment de rajoles, arraconat en sectors de les parets i la preparació d'aquest paviment. Aquest s'assentava sobre un important reompliment de pedres lligades per argamassa. No obstant a la part central de la sala de la planta baixa de la torre hi havia una esletxa i algun que altre forat. El sediment que reomplia aquesta preparació i el seu paviment era totalment remenat, com ho demostren els materials lliurats (monedes actuals, ceràmiques grises, vidriades, plàstics...). Aquesta intervenció, si bé imprescindible quant a consolidació del monument,

arqueològicament fou decebedora, ja que teníem la pretensió de poder datar fiablement la construcció de l'actual torre de l'Homenatge.

Al cantó de la porta d'entrada de la torre i per sota d'un enderroc d'aquesta es descobrí un dipòsit, probablement destinat a recollir l'aigua de pluja que degotava de la torre i del seu pas de ronda. Definim aquest àmbit com a dipòsit pel revestiment de les seves parets i fons, clarament impermeable. L'enderroc que cobria el dipòsit i que només ens permeté excavar-ne una part, el segellà, preservant de contaminacions posteriors el material dipositat. La datació que ens dóna és del s. XV-XVI. Cal assenyalar la troballa de restes de fusta cremada d'una arqueta, de la que vam trobar tots els aplics decoratius de ferro i les frontisses. També es trobaren altres elements com un recipient de vidre pintat, una banya amb la base asserrada i polida, alguna moneda, un dau d'os, puntes de ballesta i fragments de bols de ceràmica del s. XV, entre d'altres materials.

Sala Gòtica (1000).

Aquesta campanya ha estat utilitzada, en aquest indret, per intentar recuperar allò que els desaprensus havien malmés. Com a resultat de la neteja de les terres reventades i remanades pels furtius, es detectà la presència d'uns daus o banquetes que en un principi vam creure de suport de les arcades, però que posteriorment vam desestimar i d'una paret clarament més moderna (del segle passat, quan hi hagué una petita guarnició?), que tencava la sala per la seva banda sud-oest. El paviment era de terra batuda. Un sondeig sobre aquest mostrà que s'assentava pràcticament pel damunt de la roca mare, a uns 25 cm., segons els punts. Un altra element que es detectà fou un espai quadrangular, d'uns 80 cms. per banda, cobert per una petita volta de pedra i obert a la sala, situat en la seva paret oest, que hem interpretat com un antic finestral, tapiat en construir-hi la torre al s. XV. En aquest espai vam trobar un fragment de pot de farmàcia en verd i manganés.

Els materials abandonats pels furtius són abundants, bàsicament ceràmics, amb profusió de restes de bols de ceràmiques vidriades del s.XV (blaus, reflex metàl.lic...) i de grans atuells de verd coure, que ens demostren la riquesa arqueològica de la sala. Malauradament la interpretació arqueològica d'aquest espai ha quedat irreversiblement lesionada per les actuacions dels depredadors del patrimoni. Sortosament restà un espai intacte de la peça, que fou excavat a l'any següent. Una bona mostra de la riquesa arqueològica de la sala ens l'aporta l'excavació de l'escala d'accés al passadís, que ens permeté treballar nivells intactes. Entre els materials lliurats per aquest sector ens trobem un bol de reflex metàl.lic, puntes de ballesta, alguna moneda (probablement del XV o XVI, falta netejar-les), un dau d'os, pedres fogueres...

Campanya de 1994.

El dia 12 de juliol s'inicià el camp de treball d'arqueologia en el castell de Montsoriu, que s'acabà el 22 d'agost. Aquest camp constà de tres torns en els que hi van participar uns 25 joves a cadascun. Els arqueòlegs responsables van estar Josep Maria Llorens, Josep Manuel Rueda, Jordi Tura, Joaquim Mateu, Sandra Pujadas i Gemma Font, distribuïts en cadascun dels torns, de manera que sempre hi havia un dels titulars del permís. Les finalitats d'aquesta campanya eren, per una banda, facilitar els treballs de consolidació, en avançar els treballs arqueològics previs en

el recinte Sobirà (que és la zona assenyalada com a prioritària per aquestes feines de consolidació) i per l'altra intentar determinar l'estructura primària del castell. Ambdòs objectius, com veurem, van quedar abastament acomplerts.

- **El primer torn** finalitzà l'excavació de l'anomenada sala gòtica o àmbit nº 1000. Com a resultat, es va poder definir els tancaments d'aquesta àrea, també es localitzaren més estructures de les que anomenem daus (un total de 15), que mesuren uns 80 cm. x 70 cm., fetes amb obra i pedra, que podien ser el suport de filades de bancs, distribuïdes al llarg de les parets de la sala. També es va passar al descobert una obertura tapiada en construir una de les torres exteriors (1033), que dóna al fossat i una espitllera (1035).

Sala 1000.

L'orientació de la sala és NE-SW. Per l'accés SW es troba el mur de tancament, que s'entrega a la muralla d'aquest sector del recinte del Pati d'Armes (1022), el que possibilita a més la presència d'alguna altra cambra, confirmada per l'existència de restes de volta i arranc d'aquesta en les parets contigües. Pel que fa al tancament NE, es localitzaren dos panys de paret, en un es detecta una obertura, anulada en fer una de les torres que donen al fossat (1033) i una espitllera (1035), anulada per la mateixa raó i en l'altra es pot observar clarament una antiga porta d'accés o de sortida de la sala, tapiada (1031). També, en aquesta línia, cal tenir en compte, l'existència d'una altra obertura tapiada (1040), en construir l'altra torre i que devia de ser un finastral que donava al fossat. Aquesta torre, posteriorment va ser refeta amb blocs cairats de granits, probablement procedents de la volta del pis de sobre de la sala gòtica (7000).

Aquest conjunt de fets permetran, com veurem al final, llençar una primera hipòtesi sobre les fases de construcció del castell.

Finalment també cal dir que es va deixar tota la sala a nivell de paviment o de preparació de paviment. L'excavació també ens documentà el fet que la sedimentació d'aquesta sala, va ser produïda per mitjans naturals, en un primer moment, a través de l'arrossegament per l'aigua de materials d'enderroc de la part superior del Recinte Sobirà, però que en períodes més moderns l'home hi intervingué per anivellar el terra, el que podria anar en consonància amb el mur de pedra seca, trobat a la campanya anterior (1039).

Sala 4200.

En aquest torn també s'excavà una de les sales del Recinte Sobirà que donen al passadís. Els materials lliurats foren pobres, però el més significatiu d'aquesta àrea és que per dessota del paviment i de la seva preparació, aparegué un mur esbiaixat a la sala (4206), adherit a la roca mare i que ocupa la major part de l'àmbit, a excepció de la zona que dóna a la paret SW, que és el límit del Recinte Sobirà i se sosté directament en la revora d'un esquei. Caldrà anà definint, a través de paral·lels o de l'estudi arquitectònic si es tracta d'un mur d'aterrament o d'una antiga distribució del castell.

- **El segon torn** continuà, per una banda, l'excavació de les sales del recinte Sobirà i per l'altra inicià els treballs d'excavació de l'accés a l'esmentat Recinte. Pel que fa a la primera tasca, es treballà en una petita habitació, en contacte amb la sala gòtica:

Habitació 4100.

Aquest àmbit lliurà un bon nombre de plats i bols remuntables, preferentment de blau català. La distribució d'aquest material i les dimensions de l'habitable ens han fet pensar en la possibilitat d'una mena de rebost. L'excavació d'aquesta sala lliurà un paviment enrajolat, pràcticament intacte.

Rampa d'accés al Recinte Sobirà (6000).

Pel que fa a l'accés es començà a trobar la preparació del paviment i després alguns esglaons sobre lloses de pedra i altres de retallats a la roca mare. De fet el passadís discorreix entre la muralla i la roca mare retallada, sobre la que s'assenta el Recinte Sobirà.

Dipòsit d'aigua annex a la Torre d'Homenatge.

També en aquest torn s'acabà l'excavació del dipòsit d'aigua annex a la torre de l'homenatge (2000), ja iniciada en la campanya de l'any 1993. Com en els nivells superiors, en aquesta campanya, aquesta estructura lliurà un bon nombre de material arqueològic

- El tercer torn continuà els treballs de l'accés al Recinte Sobirà, que ens aportà interessants informacions.

Rampa d'accés al Recinte Sobirà (6000).

Per una banda es pogué concretar el sistema de tancament del Recinte Sobirà i per l'altra ens aclarí els accessos a la sala gòtica. Quant a la primera qüestió, vam poder observar, com el tancament de la sala gòtica (6004), servia al mateix temps per tancar el Recinte i que el mur que delimita el camí de pas al llarg del Recinte, s'allarga fins a entregar-se a una de les torres en contacte amb la sala gòtica. Quant als accessos, el del Recinte s'obre en el mur que hem esmentat darrerament (6009). L'accés a la sala gòtica es produïa, immediatament després d'haver superat la porta d'accés al Recinte Sobirà (1031).

Habitació 4300.

Finalment en aquest torn s'excavà una altra de les habitacions del sector SW del Recinte Sobirà (4300). Com l'excavada en el primer torn, lliurà poc material i ens permeté confirmar la continuïtat del mur localitzat sota el paviment, amb les mateixes característiques. També es va comprobar com aquest mur anava per sota de la paret que separava els dos àmbits. En aquesta habitació es va documentar un foc assentat directament sobre la roca mare, potser per esberlar-la i ajudar així el seu retallament, per poder adaptar millor el paviment al damunt i poder bastir en condicions l'habitació. Cal també contemplar la possibilitat de què es tractés d'una ocupació antiga, relacionada amb uns possibles forats de pal, que s'han detectat a la roca mare d'aquesta zona. En la paret est d'aquest àmbit també es destapà una llar de foc amb la seva xemeneia.

Aquest conjunt de troballes ens han permès albirar amb proves arqueològiques, per primera vegada, quin podria ser el nucli primitiu del castell, que es limitaria a l'espai del Recinte Sobirà comprés entre la torre de l'Homenatge i la sala gòtica, exclosa aquesta.

Com veurem en les conclusions els resultats van anar recolçant aquesta hipòtesi, malgrat tot romanen encara alguns dubters sobre si el mur que es detecta a les dependències de la banda sud del recinte respon a un aterraplenament de l'espai o a antigues estructures del primitiu castell romànic.

Campanya de 1995

L'any 1995 es realitzaren tres intervencions arqueològiques al castell de Montsoriu: la primera a través d'un camp de treball d'arqueologia de Joventut, entre els dies 11 juliol i el 8 d'agost, la segona una excavació programada, realitzada entre el 4 i el 23 de setembre i finalment una excavació d'urgència en l'indret que s'està restaurant, a la segona quinzena de desembre. Els resultats obtinguts pels treballs arqueològics han estat els més novedosos en el conjunt d'intervencions hagudes en el castell. Com ha estat habitual en totes les campanyes els criteris d'actuació han vingut marcats per les prioritats de consolidació establertes per l'arquitecte del Serveis Territorials de Cultura a Girona, de la Generalitat de Catalunya, que és la persona designada pel Patronat de Montsoriu, per dirigir els treballs de consolidació i restauració del castell.

Camp de treball.

El camp de treball va constar de dos torns, d'uns 30 joves cadascun. El primers d'edats compreses entre 15 i 17 anys i procedència catalana i el segon d'entre 18 i 25 anys i de procedència internacional. L'organització del camp de treball de la Direcció General de Joventut, va córrer a càrrec del Consell de Joves d'Arbúcies i el permís d'excavació anava en nom de Joaquim MATEU, Sandra PUJADAS i Gemma FONT.

Durant aquest període s'avançà notablement en l'excavació del Recinte Sobirà, bàsicament a nivell del pati i de les diferents dependències.

Excavació programada.

Aquesta es dugué a terme entre el 4 i el 16 de setembre. Els titulars del permís van ser Josep Manuel RUEDA i Jordi TURA. Tanmateix cal dir que el conjunt dels treballs arqueològics es dirigeix un equip de 6 persones composts pels titulars del camp de treball, els de l'excavació programada, més en Josep Maria LLORENS, que no ha figurat en cap permís per raons administratives. Els components de l'equip pertanyen al Museu Etnològic del Montseny, La Gabella i al Centre d'Investigacions Arqueològiques de Girona (Museu Nacional d'Arqueologia de Catalunya), que són els centres que avalen científicament el projecte arqueològic de **Castells medievals del Montseny i La Selva**.

L'excavació programada actuà en els mateixos indrets que el camp de treball, però dedicant-se a l'excavació d'aquells nivells més compromesos arqueològicament, donat que eren els que podien aportar una informació més valuosa.

Excavació d'urgència.

Dirigida per Gemma Font, Joaquim Mateu i Sandra Pujadas, intervingué en la sala annexa a l'excavada l'any 1993 en el primer Camp de Treball. Aquesta intervenció es realitzà perquè en treure la runa els paletes, per restaurar aquesta sala, sortiren diferents estructures: una xemeneia, un forn... El buidatge complet de la sala no es feu durant el camp de treball, perquè es pensà, que com en la sala excavada l'any 1993, per sobre el paviment, hi hauria només enderroc, però no va ser així: s'hi van trobar estructures. Sortosament la predisposició del contractista i els controls periòdics que es realitzen de les obres, permetè actuar amb celeritat, recuperant i documentant les noves descobertes.

Per tal de descriure els resultats de les tres intervencions realitzades l'any 1995, farem una descripció individualitzades dels diferents àmbits excavats.

Àmbit 1000 o sala gòtica.

Aquest espai ja havia estat pràcticament excavat en els darrers anys i només restava una petita reconada contigua a la muralla de tancament del Pati d'Armes, pel seu sector sud.

En primer terme s'excavaren els nivells d'enderroc de la volta (UE 1041) i després els nivells d'abandonament (U.E. 1047), paviment original i la seva preparació (UE 1050 i 1051). Aquests treballs han estat els més reeixits de la sala gòtica, car els nivells excavats estaven intactes, sense intervenció dels furtius com a la resta de la sala gòtica. Els materials lliurats ens han permés determinar que la sala fou abandonada al s. XV i que els paviments daten del XIV (nivell sota preparació paviment). Per la primera datació tenim restes dels grans atuells de ceràmica de verd coure i fragments de blaus catalans i valencians. Per la segona fragments de verd i manganés i ceràmiques vidriades del XIV. L'excavació ens permeté detectà una rasa de fonamentació (UE1048,1049) del mur de tancament d'aquesta sala, que contacta amb la muralla esmentada del Pati d'Armes (UE 1045). També es van posar al descobert 3 banquetes més o daus (1042, 1043, 1044) adossades a la muralla de tancament del pati d'Armes.

Àmbit 2000 o pati del Recinte Sobirà.

En l'excavació del passadís es determinaren els següents nivells:

- Un nivell superficial (2014), seguit d'un nivell d'enderroc amb pedres caigudes i teules (2015).
- Un primer nivell de pas (2016, 2018) que no podem precisar cronològicament, però que aniria entre el s. XV i el s. XIX (donat que es troba material barrejat d'aquests períodes) fet de terra compactada amb pedres, lligat amb calç. Pel damunt d'aquest el nivell d'abandonament (2024).

- Un altre paviment de morter datable del segle XIII-XIV (2025, 2030) pels materials trobats (ceràmica de verd i manganés i un diner del rei En Jaume I) a la seva preparació (2017, 2019, 2020, 2033) , per sota un nivell d'aterraplenament o anivellament del terra de color gris-negre amb presència de carbons, cendres, ossos i grans pedres (que podrien ser restes d'antics murs ibèrics arrassats) (2022).
- Un segon nivell d'aterraplenament en contacte directe amb la roca mare, en els punts on no està retallada, compostat per terres molt cendroses i amb presència de carbons (2034).
- La roca mare retallada (2021, 2039), que en alguns punts presenta taques de cremat, el que recorda el que es trobà a l'habitació 4300.

Malauradament en aquest sector l'acció dels furtius també es va fer notòria (2023) amb un forat considerable arran de l'escala d'accés al pas de ronda del sector nord del Recinte Sobirà.

Altres troballes foren la base d'una mena de receptacle, que recollia l'aigua d'un vessador d'un dels dipòsits d'aigua, situat a la banda nord del Recinte Sobirà (2026) i un forat considerable retallat a la roca mare (davant de les escales que comuniquen la sala gòtica amb el pati) i reomplert amb terres que contenen materials barrejats (2031), que considerem que devia ser el fruit d'alguna actuació antiga, pot-ser la que permeté al Dr. Oliva i Prat, parlar de presència de materials ibèrics al castell. El mateix succeix amb el forat 2032 i 2036, també retallat a la roca mare, situat prop de la Torre de l'Homenatge. en aquest darrer, però, el farciment final està compostat per petites pedretes i argiles, que serien indicatiu de roca mare en descomposició. La suposició de què aquests hagin estat el punts d'actuació de Miquel Oliva, és la troballa del zòcol d'un mur (2040), probablement ibèric, ja que a diferència dels medieval, lligats per argamassa, aquest està lligat amb fang. En aquest sector també es detectà la rasa de fonamentació (2042) del mur est del pati, datable pel material aparegut en les darrerries del s.XIII principis del s.XIV.

Habitació 4100 o rebost.

En aquesta habitació només es realitzà un sondeig sota paviment, en el que es detectà les següents unitats estratigràfiques: Nivells de preparació del paviment (4103, 4104), rasa o trinxera de fonamentació amb pedres, carbons, ossos i material de construcció (4105, 4109), relacionada amb el mur de tancament del recinte Sobirà per la seva banda sud (4106).

Habitació 4400.

Aquesta habitació annexa a la torre de l'Homenatge, presentava una gran quantitat de runa provinent de la caiguda de la volta i de les parets del seu sector sud. La primera tasca fou treure aquests potents nivells d'enderroc (4401 i 4402). En la zona propera a l'habitació 4300, es detectà un paviment de rajoles, que cobria una banqueta de 870 mm, adossada a la paret (4403). On no hi havia aquest nivell es detectava un nivell de terra amb carbons de textura tova (4404). A la banda sud-oest, un cop aixecats els nivells 4001 i 4002 es troba un forn circular fet amb teules i amb varis contraforts que l'estampien contra les torre de l'Homenatge i contra les muralles externes del Recinte Sobirà (4405). Aquest forn presentava un primer nivell de terra cuita (4406), un segon nivell interior format per pedres i terra (4407), un tercer nivell amb gran acumulació de blocs de pedra i terra solta (4408) i un quart nivell amb terra flonja i presència abundant de carbons (4409).

Tanmateix per la banda est es detectà un mur arrassat (4410) de 80 cms. d'amplada, recobert en la seva part interna per morter hidràulic i encarat vers el dipòsit del passadís, annex a la torre de l'Homenatge. Indubtablement es tracta del mateix dipòsit, el que implica la presència d'una antiga cisterna al cantó de l'esmentada torre, que amb l'ampliació i reformes del recinte, fou retallada, anul·lant-ne la meitat. El reompliment d'aquesta cisterna (4411), lliurava freqüents blocs de pedra. Al mateix nivell, es detectà, a les parets Nord i Oest, dues banquetes adossades a aquestes (4412). En l'espai format entre el forn, les banquetes i la paret de la cisterna, es trobà un paviment de terra batuda (4413). També en un angle dins de l'antiga cisterna i a prop de la torre de l'homenatge sortí una petita cubeta reomplerta de cendres (4414). Continuant l'excavació, per sota les banquetes (4412), aparegué un mur (4415). Per sota el paviment de terra batuda (4413), n'aparegué un altre (4416). En aquest paviment es detectà un petit forat de pal (4417). Per sota encara aparegué un tercer paviment de terra batuda, amb presència de pedruscall i carbons, que cobria totalment l'espai de l'habitació excavat, amb un pendent molt pronunciat vers el sud.

Per sota aquest paviment sortí un mur transversal a la sala, a diferència dels altres construït amb pedra seca, lligades ocasionalment amb fang. La presència de petits fragments de ceràmica comuna ibèrica a torn, són clar indicador de què ens trobem davant la construcció més antiga del castell, segurament contemporània a les ceràmiques ibèriques. En l'angle format per la cisterna i el mur 4415 es troba un fragment de paviment de terra batuda. Al cantó est del mur ibèric, es detectà una rasa, pot-ser de fonamentació, amb terres orgàniques de textura flonja, pedres i gran quantitat de fauna.

Finalment entre el mur ibèric i la muralla del Recinte Sobirà, hi havia un nivell de reompliment (4422).

Habitació 5100.

Aquesta és contigüa a la torre situada en el pati d'armes, en la banda nord. Aquesta habitació s'ha excavat en la seva totalitat a l'any 1995. Els nivells trobats han estat: Un nivell superficial (5101), un nivell de circulació de terra batuda (5102), per sota un nivell de cendres (5103), en alguns indrets aïllats també es detecten capes de terra negrosa (5104), per sota d'aquests dos darrers nivells hi havia una capa de terra molt fina de color marró (5105) en contacte amb un paviment de rajoles (5106). Per sota del paviment es detecta en alguns indrets la preparació amb morter de calç (5107) i amb altres un nivell amb pedres abundants (5108). Finalment per sota d'aquest nivell de pedres i amb contacte amb aquest sortí un mur (5109), que podria estar relacionat amb el probable mur ibèric del pati (2040) o bé tractar-se d'una estructura primitiva del castell, que de moment no hem pogut datar.

Habitació 5200.

Situada a la banda nord del recinte. La successió de nivells és la següent: Nivell superficial (5201), uns nivells de sedimentació amb carbons, pedres i material modern barrejat (5202, 5203), un nivell de sorra molt fina, amb coloracions vermelloses (pot-ser per descomposició del paviment de rajols) amb presència d'ossos i d'un fragment de columna (5204), l'esmentat paviment (5205,5206) reventat per un forat de furtiu (5207), el nivell de reompliment per sota paviment amb terra, morter i teules (5208), per sota un nivell de terra marró clar amb carbons i pedres petites (5209), finalment un altre nivell amb pedres i morter descomposat, en el que

s'observa una taca vermellova, resultat pot-ser d'una combustió (5210), que reposa sobre la roca mare.

El paviment de tipus hidràulic que revesteix les parets d'aquest àmbit, junt al fet de ser primitivament un espai clos, sense entrades a excepció d'un petit cel ras (l'accés es fa per un esbornac de la paret) ens fa pensar que es tractava d'un dipòsit probablement d'aigua i que l'esmentat cel-ras, era l'indret on es recollia l'aigua de pluja. Tanmateix es lògic pensar que va tenir una modificació en la seva funció que vindria determinada per la presència del paviment de rajola i pel possible enderrocament del mur que el separa de l'àmbit 5300.

Habitació 5300.

És una dependència bessona a l'anterior, que presenta la següent seqüència estratigràfica: Nivell superficial (5301), nivell d'enderroc (5302), un nivell de sedimentació (5303). S'observa en un racó, restes d'un paviment de rajola (5304), que conserva la seva preparació (5305). Després continua la sedimentació (5306) fins arribar a un paviment fet amb morter hidràulic, que és el fons del dipòsit d'aigua (5307). Arran d'aquest nivell hi ha el forat, que va a donar en el vessador del pati interior del Recinte (2026).

Habitació 5400.

És una habitació contigua a l'anterior, que com aquesta presenta una mena de cel ras, que hem interpretat com el forat de recollida d'aigua. Actualment és accessible, a través d'un esbornac en una de les seves parets. En aquesta habitació s'hi trobà una tapadora de pedra calcàrea, que podria estar relacionada amb el cel ras. La successió estratigràfica d'aquesta dependència és la següent: Nivell superficial (5401), nivell d'enderroc (5402) i un sòl de rajols (5403).

Habitació 5500.

És veïna dels dipòsits, però amb una funció totalment diferent. Els nivells són els següents: nivell superficial (5501), nivell d'enderroc (5502), nivell per sobre paviment (5503), restes de la preparació de paviment, arroconades en les parets (5504), nivell per sota paviment (5505). La particularitat d'aquesta habitació són tres forats de pal, excavats a la roca mare (5506, 5509, 5511), que denoten la presència d'una antiga construcció en fusta. També es detectà la rasa de fonamentació (5508) del mur est de l'habitació, excavada a la roca mare.

Habitació 7000.

És el pis de la sala gòtica, excavat per tal que l'arquitecte pugui intervenir sobre l'esquerda que obre la volta de la sala gòtica. L'excavació d'aquest pis no va aportar grans resultats arqueològics. Es detectà primer el nivell superficial (7001), immediatament es posà al descobert el paviment de rajol (7002), que estava sustentat en una preparació de morter (7003).

Zona externa a la torre de l'homenatge (8000).

En la zona al voltant de la torre de l'homenatge una vegada excavat el nivell superficial (8001), i per sota de dos nivells (8002 i 8003, aparagueren restes d'un paviment de calç (8004), probablement del XV. Però la troballa més sorprenent fou la d'un mort, segurament del XIX, a jutjar per les bales de fusell, que hi duia associades, cobert només pel nivell superficial.

Sala annexa a les quadres, en el Pati d'Armes.

L'excavació d'urgència, ens permeté documentar l'us d'aquesta sala com a cuina. Probablement, l'anomenada popularment, com a sala de les quadres, fos en realitat el menjador, d'aquesta zona residencial que fou el Pati d'Armes. En el forat de la xemeneia s'hi troba un forn domèstic i una canal de desguàs per sota paviment. El terra de la zona de la xemeneia presentava tres tipus diferenciats de paviment, dos de rajol, amb les rajoles presentant diferent orientació i un altre, de central, empedrat. En l'extrem oposat al forn, es trobà el forat de sortida del canal de desguàs i les restes abundants d'un foc. Els materials són abundants: ceràmiques vidriades, bàsicament del XIV i XV (entre les que destaca un plat de blau amb el perfil d'una cara de dona i una espelmatòria de blau valencià) i metalls... que donen un conjunt poc contaminat.

CONCLUSIONS.

De tots aquests treballs s'ha pogut definir la seqüència cronològica de la construcció i la funcionalitat de bona part dels àmbits.

Període ibèric.

En el perímetre del Recinte Sobirà, s'ubicà una antiga construcció defensiva ibèrica de cronologia indeterminada, marcada pels murs que aparagueren en l'habitació 4400 i en l'inici del passadís, en contacte amb les escales d'accés a la sala 1000.

Fase inicial del castell (segle X).

Sembla clar que la Torre de l'Homenatge és l'element medieval més antic, encara que no es pot descartar la presència d'una construcció anterior en material perible, de la qual en podrien ser una mostra els diferents forats de pal trobats en les habitacions 4300 i 5500 (s. VIII-IX?).

Les construccions dels segles XI-XII al recinte sobirà.

En aquest període es construiria el primer recinte fortificat medieval del que tenim constància, definit per la paret adossada a la Torre del Homenatge, situada en la banda de les habitacions 5000 i les plataformes d'anivellament localitzades a les habitacions 4200 i 4300. Aquest clos antic inclouria també ja en un primer moment o en un moment immediatament posterior la torre cilíndrica del sector de llevant, la cisterna adossada a la Torre de l'Homenatge, els paviments de terra batuda (4413 i 4416) i els murs de tancament del sector de l'angle de ponent al costat de la torre de l'Homenatge i bona part del mur exterior de tancament de les habitacions del sector 4000, així com el mur exterior del sector 5000, que uneix la torre de l'Homenatge amb la torre cilíndrica de la banda llevantina.

Les reformes de finals del s. XII-inicis del s.XIII

D'aquest període seria l'obertura de la porta a la planta baixa de la torre de l'homenatge i la reforma de la cisterna, que queda reduïda a la meitat del seu tamany original.

Les grans reformes de les darreries del S. XIII i s XIV.

En aquest segle es produí la gran remodelació del castell coincidint amb el seu moment de màxim esplendor. En aquest període tindria lloc la gran reforma del Pati d'Armes, existent ja en el segle XII, que té com element central una cisterna i el seu voltant s'aixequen les diferents dependències, la majoria amb elements arquitectònics gòtics. Entre aquestes i la cisterna s'edificaria un porxo. Però, tanmateix no parlarem d'aquest sector encara per excavar.

El Recinte Jussà estaria bastit, així com la zona de serveis ubicada entre el castell i la torre de guaita, anomenada Torre de les Bruixes. En el recinte sobirà es creen les actuals cambres i l'actual pati. Les habitacions 4200 i 4300 (aquesta amb una llar de foc) constituïen una important zona residencial; l'habitació 4400 tenia un forn de caire domèstic; l'habitació 5100, que representa un espai tencat, amb una sola obertura, és de difícil interpretació funcional; els àmbits 5200, 5300 i 5400 eren dipòsits, d'aigua com demostra el morter hidràulic que recobreix les seves parets i el sobreeixidor amb vessador (2026), que dóna al passadís; l'habitació 5500 també és de difícil interpretació funcional i finalment l'àmbit 5600, encara no excavat, podria ser una zona de pas. En aquest mateix període s'incorpora també la sala 1000 i el seu pis superior la 7000 i el petit espai al cantó de l'escala de comunicació entre el passadís i l'esmentada sala 1000, que hem interpretat com un petit rebost (4100).

Ens resta interpretar encara l'accés al Recinte Sobirà i l'espai exterior que envolta la torre de l'Homenatge, que seran excavats en la seva totalitat en les properes actuacions de l'any 1996.

Segle XV.

És el període de decadència del castell. Constructivament hi ha poques novetats, pot-ser el desmuntament de la volta de l'habitació 7000 i la contrucció amb part dels seus carreus d'una de les torres que dóna al fossat i s'adossa a les habitacions 1000 i l'esmentada. Aquesta obra pot ser es realitzà perquè l'esquerda del sotre de l'habitació 1000 ja era important i per tal d'evitar la seva obertura, es fessin dues construccions a manera de contraforts laterals, una seria aquesta torre i l'altra seria el mur de tancament del rebost (4100), sobreeixecat per sobre el nivell de sotre d'aquest. D'aquest mateix període és possiblement l'aixecament d'un pis més en el sector de les habitacions SW del Recinte Sobirà.

A finals d'aquest segle i del s. XVI el castell s'abandona, com ho demostra el fet que la major part dels materials dels nivells inicials i d'enderroc siguin d'aquest període. D'aquesta manera, les dades històriques i les arqueològiques coincideixen plenament. Efectivament l'acabament de la guerra de Remences, fou el final del castell.

S.XVI a XIX.

El castell de Montsoriu, però, continuà essent emprat, encara que de manera escadussera. Tenim referències documentals i arqueològiques de la presència de gent en el castell en el segle XVII i XVIII (petites reformes, presència de ceràmiques blaves d'aquest període...).

El s. XIX, sabem de l'existència d'una petita guarnició de la Milícia Nacional, en motiu de la primera guerra carlina. Arqueològicament tenim documentat la presència de murs de pedra seca, un probable anivellament de la sala 1000, que sobreeixeca en més d'un metre el paviment baix medieval i diversos paviments, en el pati del Recinte Sobirà i a la part externa de la Torre de

l'Homenatge, així com la presència de ceràmiques blaves de la cirereta. Finalment hi ha el mort trobat en el sector exterior de la Torre de l'Homenatge, que podria estar associat amb les guerres carlines.

Properes campanyes en el Pati d'Armes, ens ajudarant a saber si aquestes ocupacions modernes es limiten només a parts del Recinte Sobirà o afecten a altres indrets del castell.

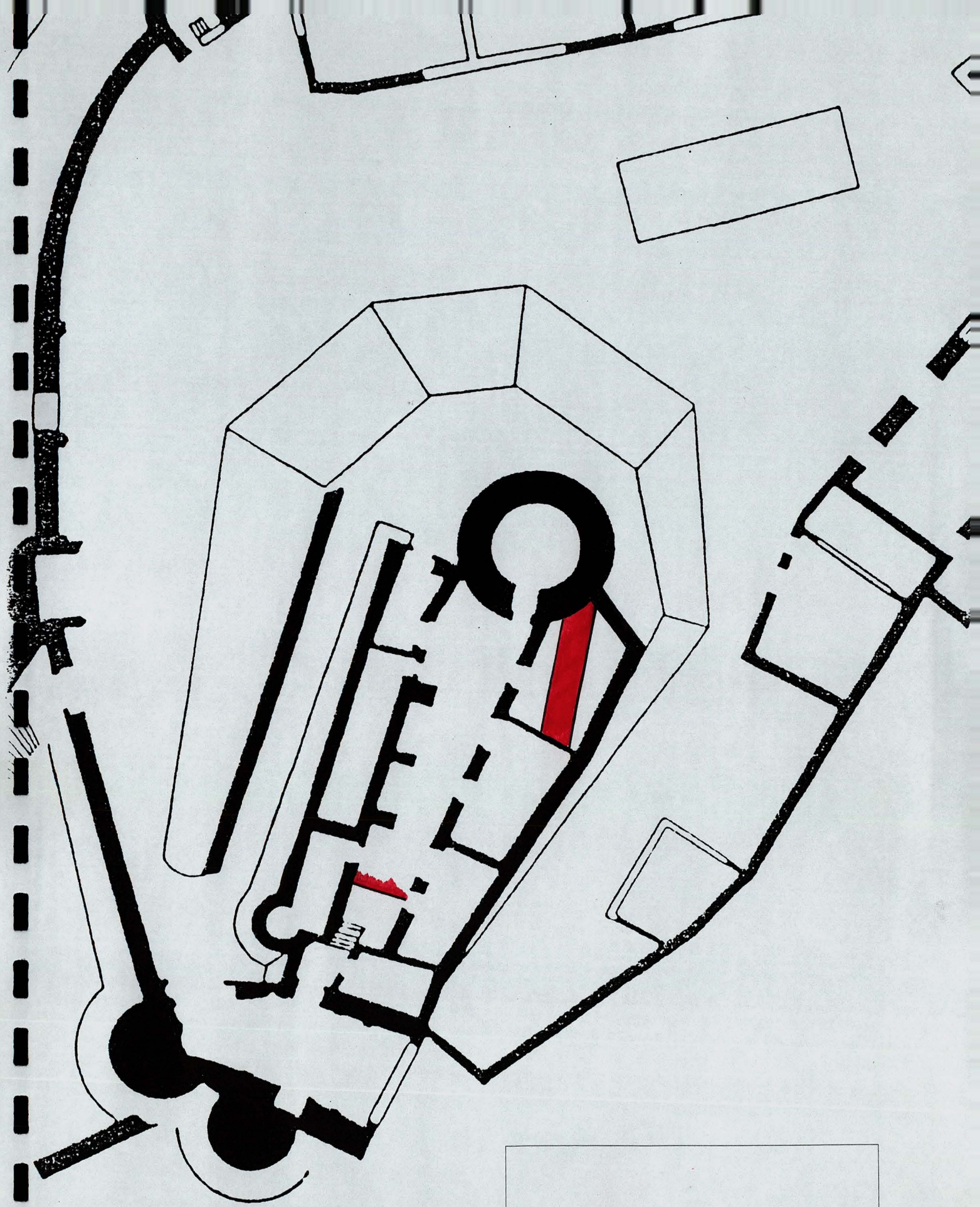

 Període Ibèric

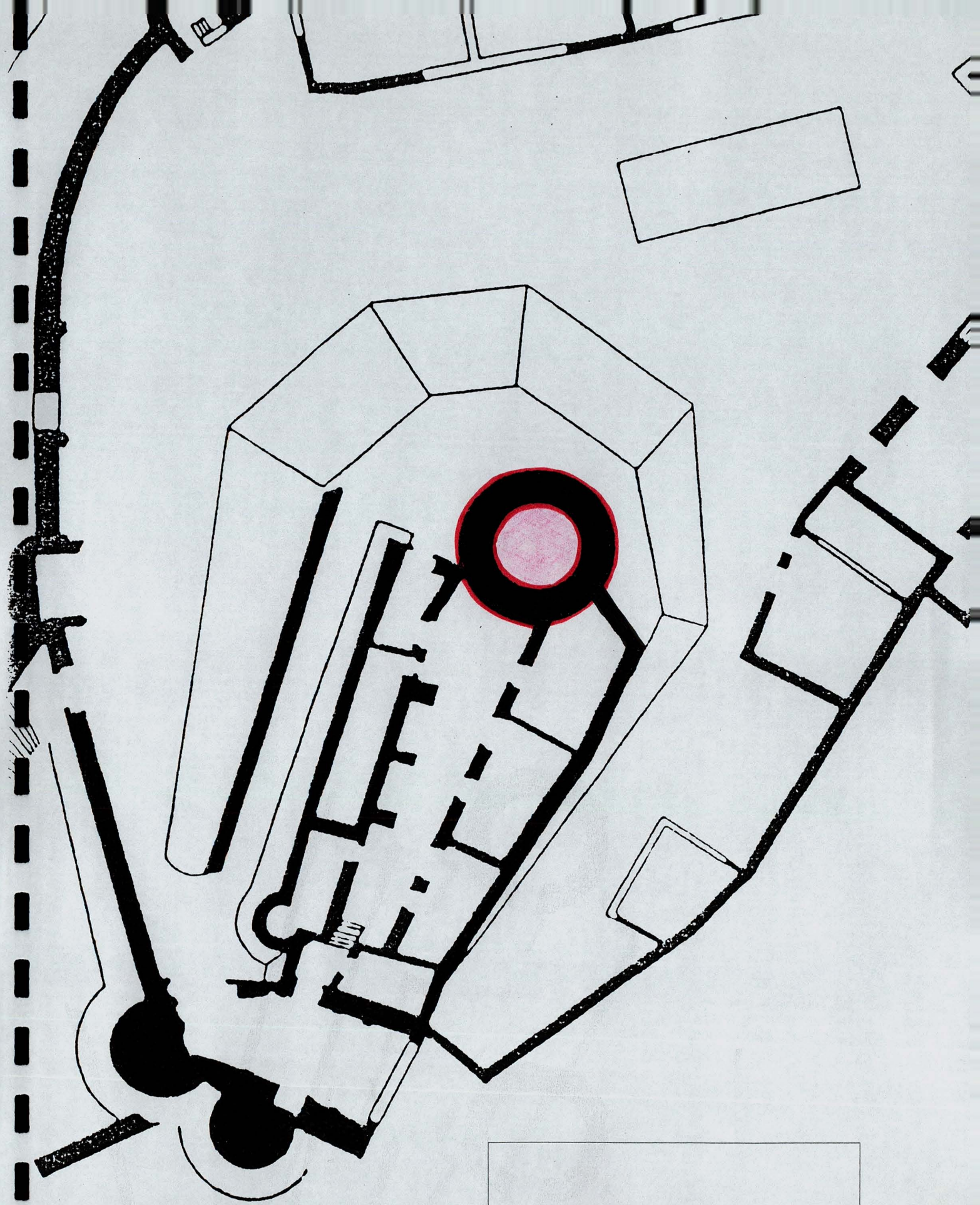

Segle X

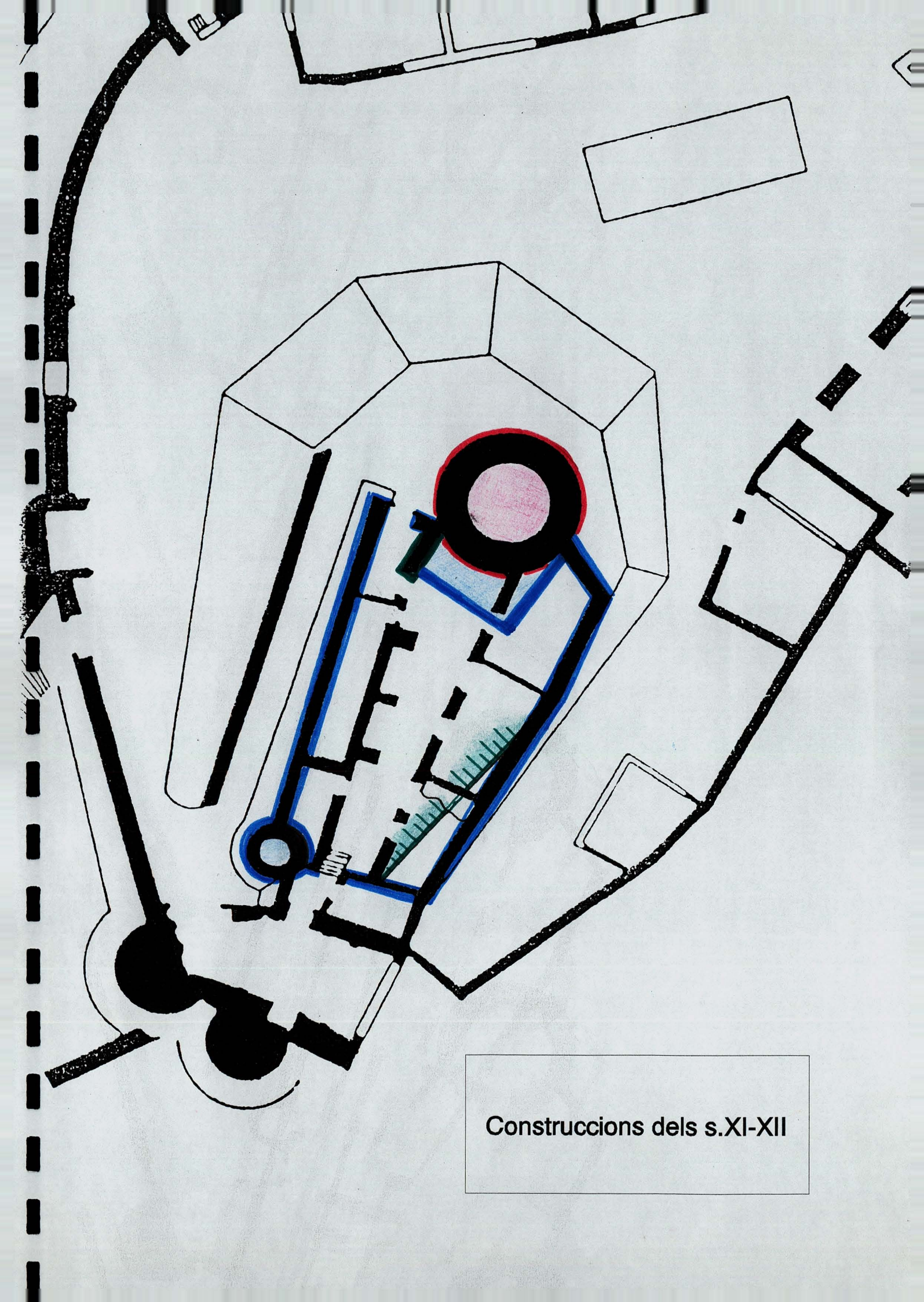

Construccions dels s.XI-XII

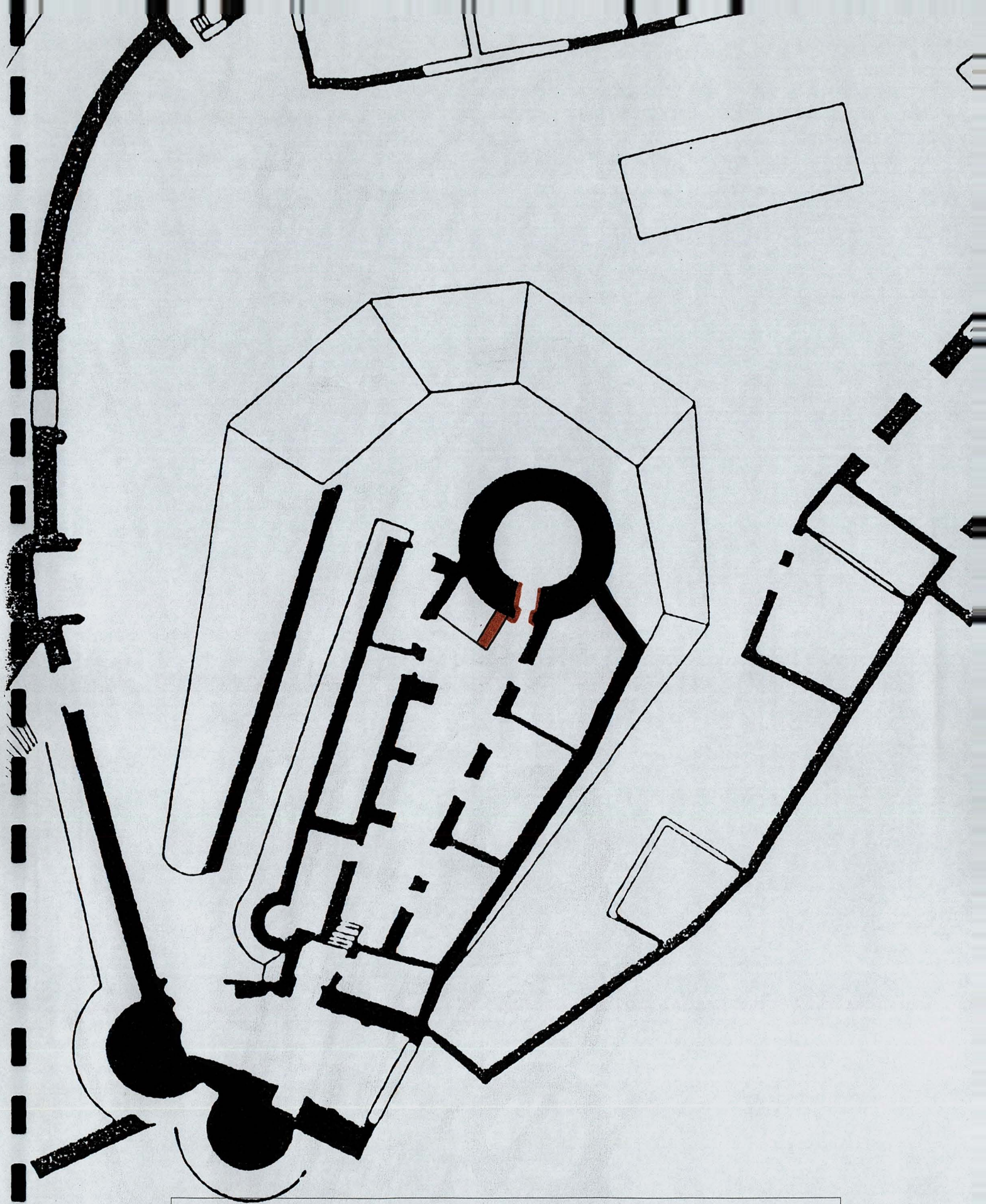

Reformes de finals del s.XII principis del s.XIII

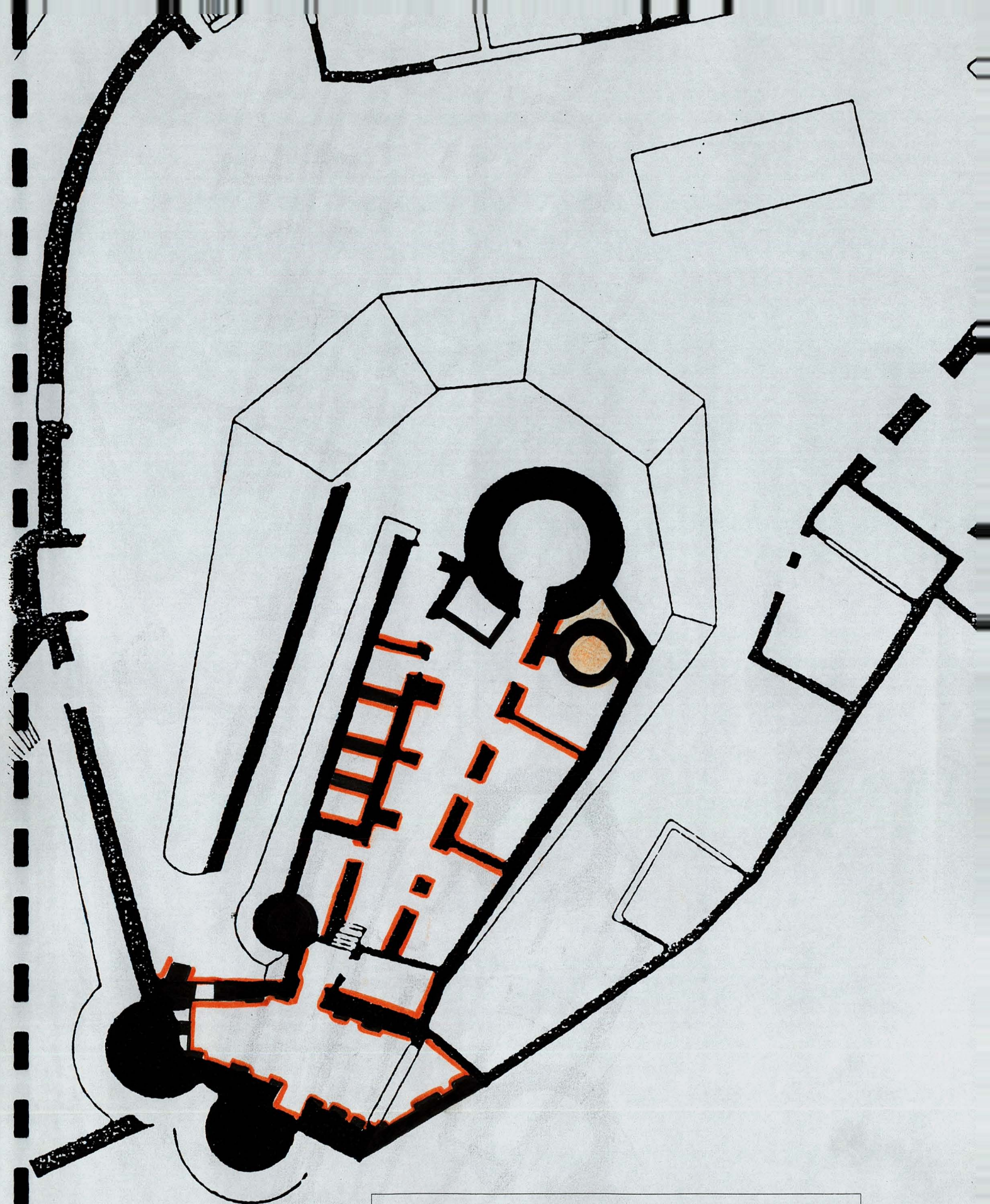

 Reformes i construccions de finals del s.XIII i s.XIV

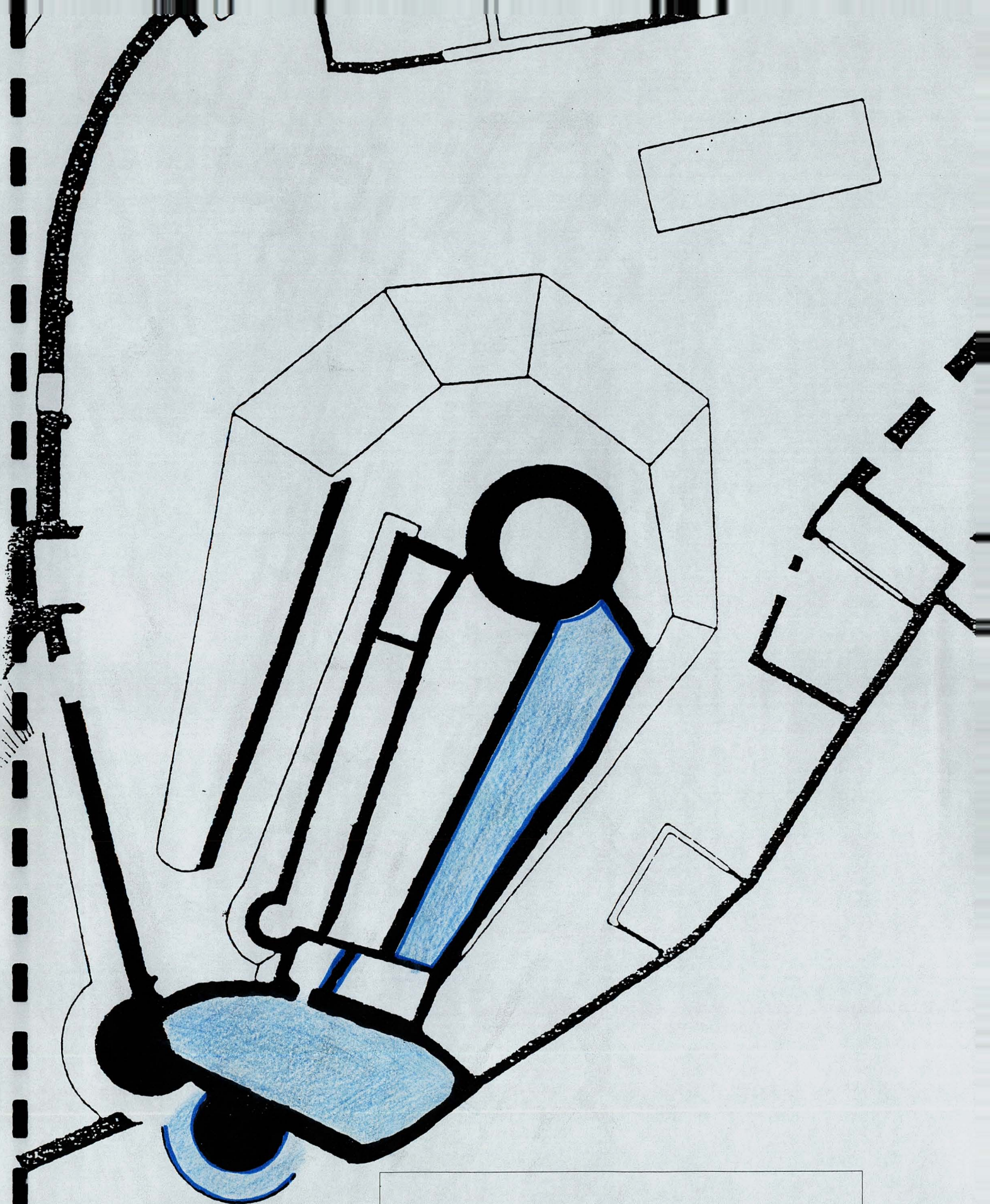

Construccions i reformes del s.XV

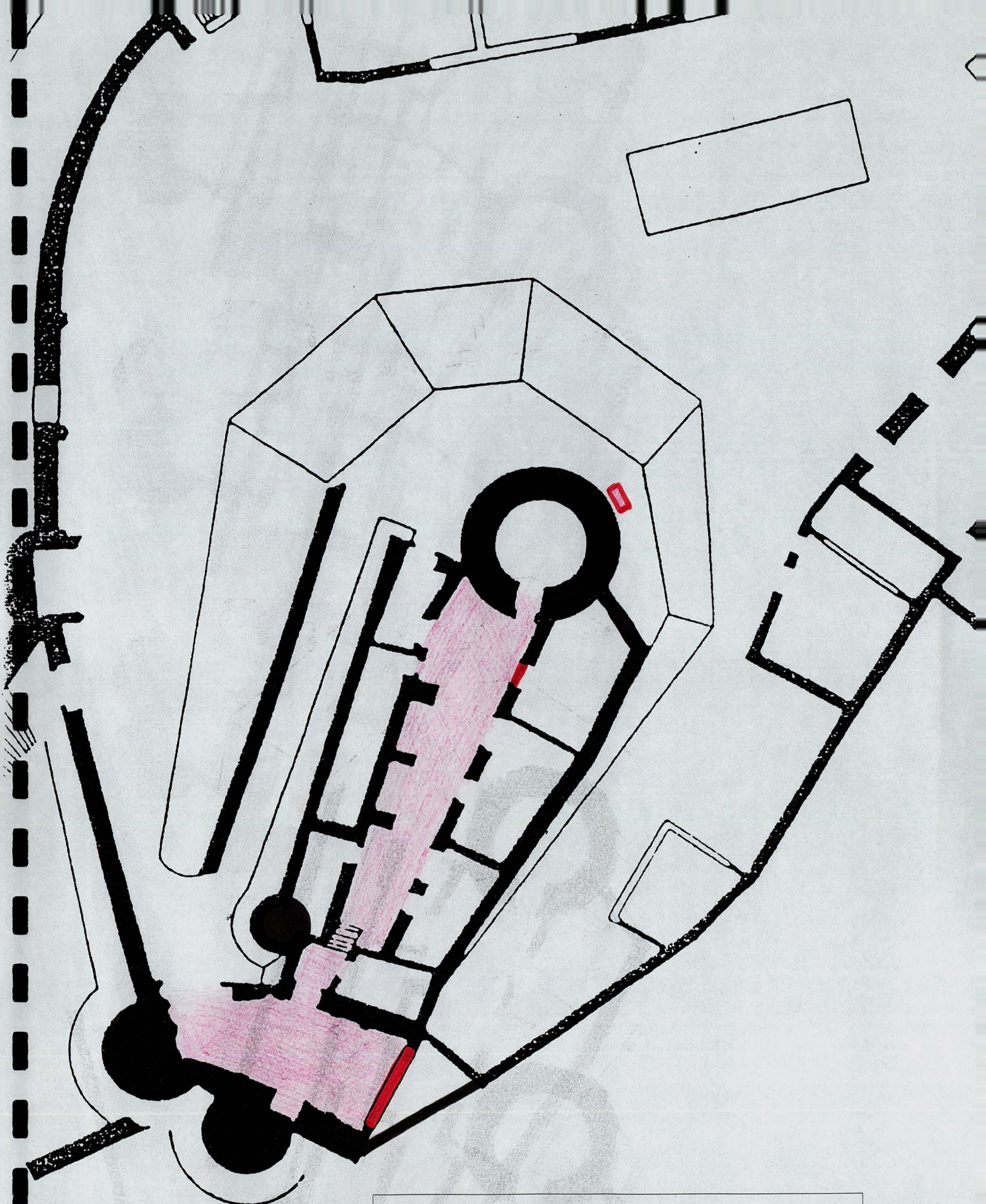

 Reformes i construccions del s.XIX



ANNEX FOTOGRAFIC



I.- El Castell de Montsoriu vist des de Fogueres de Montsoriu.



II.- L'àmbit 10.100 en fase de restauració.

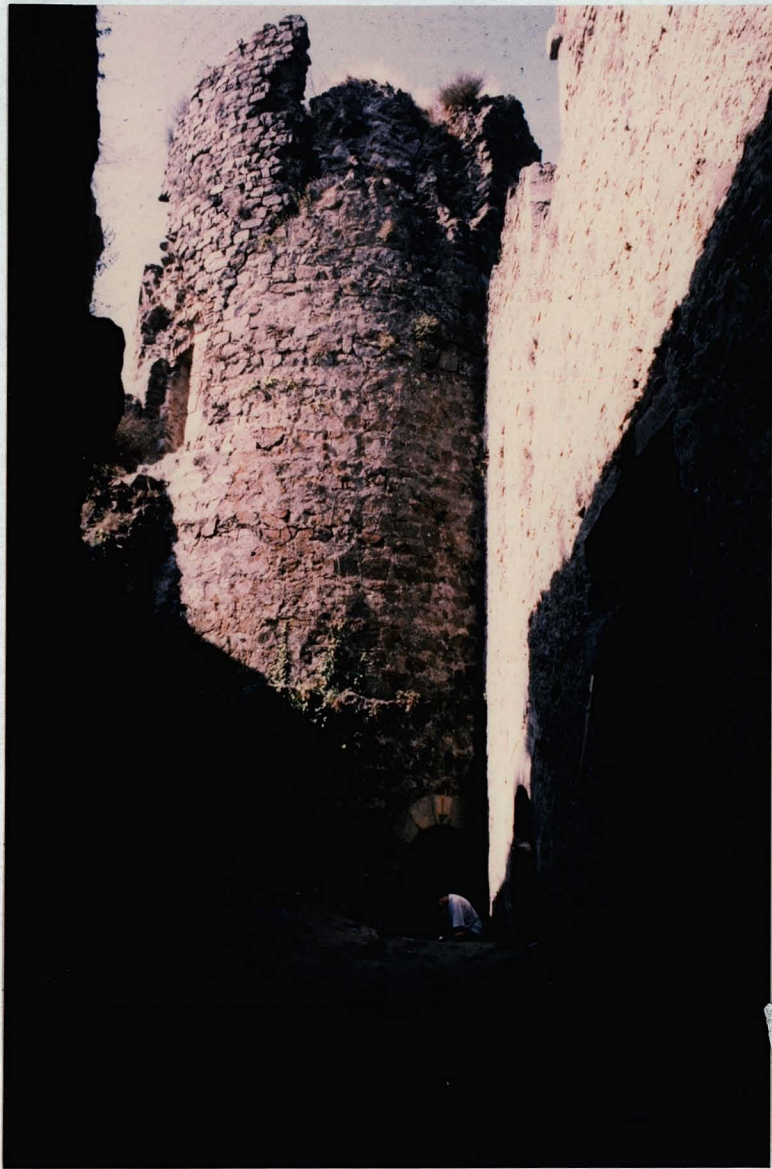

III.- El passadís del Recinte Sobirà, abans d'iniciar els treballs arqueològics.



IV.- La "Sala Gòtica" (àmbit 1.000) en procés d'excavació .



V.- El passadís i la part superior dels dipòsits (sector 5.000).



VI.- Detall dels diferents paviments de morter apareguts al passadís .



VII.- Petita cisterna adossada a la Torre de l'Homenatge.



VIII.- Paviment enrajolat del rebost (àmbit 4.100) .



IX.- Àmbit 4.200. Es poden veure les restes del paviment enrajolat i la plataforma més antiga que apareix per sota.



X.- Restes de l'àmbit 7.000 amb el Montseny al fons .



XI.- Nivell d'enderroc que cobria l'àmbit 4.400. En alguns punts tenia més de 2 metres de potencia.

XII.- Aspecte que oferia el sector 6.000 durant els treballs d'excavació de l'any 1994. Es poden veure els primers esgraons i la potencia del nivell d'enderroc.





XIII.- Durant els treballs d'excavació de l'any 1995 es va passar al descobert la muralla de tancament del Recinte Sobirà pel sector SW.



XIV.- Aspecte que oferia el forn localitzat a l'interior de l'àmbit 4.400.



XV.- A la part central de la fotografia s'observa el mur ibèric que va aparèixer a l'àmbit 4.400. A l'esquerra es pot veure el tancament original de la cisterna adossada a la Torre de l'Homenatge.

15 39 2/5

MEMÒRIA

EXCAVACIONS
ARQUEOLÒGIQUES

AL CASTELL
DE MONTSORIU

ARBÚCIES-S. FELIU DE BUJALLEU

1993-95

INVENTARI
MATERIAL
CERÀMIC

Material ceràmic

| TIPUS CERÀMIC | FORMA | | | | SENSE FORMA | | TOTAL |
|----------------------------|-------|------|-------|--------|-------------|---------|-------|
| | Vora | Base | Nansa | Altres | Decor. | No dec. | |
| Verd i manganès català | 1 | | | | 4 | | 5 |
| Monòcroma manganès | 2 | | | | 9 | | 11 |
| Verd i manganès valencià | 1 | 1 | | | | | 2 |
| Blau valencià | 25 | 13 | | | 68 | | 106 |
| Blau català s. XV | 17 | 2 | | | 34 | | 53 |
| Blau català s. XVI-XIX | 5 | 1 | | | 5 | | 11 |
| Blau català amb policromia | | | | | | | |
| Blau i reflex metàl.lic | 2 | | | | | | 2 |
| Reflex metàl.lic valencià | 2 | | | 2 | 14 | | 18 |
| Reflex metàl.lic català | | | | | 3 | | 3 |
| Ceràmiques italianes | | | | | | | |
| Pisa indeterminada | | | | | | | |
| Vidrada verda | | | | | | | |
| Vidrada melada | | | | | | | |
| Altres vidrades | 17 | 2 | 7 | 3 | | 25 | 54 |
| Vidrada moderna | | | | | | | |
| Engalba i vidrat | | | | | | | |
| Grisa medieval (red.) | 98 | 18 | 37 | 7 | 25 | 1087 | 1272 |
| Grisa medieval (ox.) | 7 | 2 | 1 | | | | 10 |
| Grisa moderna | | | | | | | |
| Comuna oxidada | | | | | | | |
| Tenalles verd coure | 3 | | | 4 | 29 | 185 | 221 |
| Altres contenidors | | | | | | | |
| | | | | | | | |
| | | | | | | | |
| | | | | | | | |
| | | | | | | | |
| | | | | | | | |
| | | | | | | | |
| | | | | | | | |
| | | | | | | | |
| | | | | | | | |
| | | | | | | | |

| | |
|-----------|---|
| Teules | 1 |
| Canonades | |

Elements ceràmics (especificar)

Observacions

Cronologia Criteri

TPQ

TAQ

Material ceràmic

| TIPUS CERÀMIC | FORMA | | | | SENSE FORMA | | TOTAL |
|----------------------------|-------|------|-------|--------|-------------|---------|-------|
| | Vora | Base | Nansa | Altres | Decor. | No dec. | |
| Verd i manganès català | | | | | | | |
| Monòcroma manganès | 1 | | 1 | | 2 | | 4 |
| Verd i manganès valencià | | | | | | | |
| Blau valencià | 2 | 1 | | | 3 | 1 | 7 |
| Blau català s. XV | 3 | | | | 1 | 1 | 5 |
| Blau català s. XVI-XIX | 3 | | | | | | 3 |
| Blau català amb policromia | | | | | | | |
| Blau i reflex metàl.lic | | | | | | | |
| Reflex metàl.lic valencià | | | | | 1 | | 1 |
| Reflex metàl.lic català | | | | | | | |
| Ceràmiques italianes | | | | | | | |
| Pisa indeterminada | | | | | | | |
| Vidrada verda | | | | | | | |
| Vidrada melada | | | | | | | |
| Altres vidrades | 15 | 3 | 11 | 1 | | 21 | 51 |
| Vidrada moderna | | | | | | | |
| Engalba i vidrat | | | | | | | |
| Grisa medieval (red.) | 16 | | 3 | 1 | | 115 | 135 |
| Grisa medieval (ox.) | 1 | 2 | | | | 4 | 7 |
| Grisa moderna | | | | | | | |
| Comuna oxidada | | | | | | | |
| Tenalles verd coure | 1 | 1 | | | 2 | 26 | 30 |
| Altres contenidors | | | | | | 3 | 3 |
| | | | | | | | |
| | | | | | | | |
| | | | | | | | |
| | | | | | | | |
| | | | | | | | |
| | | | | | | | |
| | | | | | | | |
| | | | | | | | |
| | | | | | | | |
| | | | | | | | |

| | |
|-----------|---|
| Teules | 1 |
| Canonades | |

Elements ceràmics (especificar)

Observacions

Cronologia Criteri

TPQ

TAQ

Material ceràmic

| TIPUS CERÀMIC | FORMA | | | | SENSE FORMA | | TOTAL |
|----------------------------|-------|------|-------|--------|-------------|---------|-------|
| | Vora | Base | Nansa | Altres | Decor. | No dec. | |
| Verd i manganès català | | | | | | | |
| Monòcroma manganès | | | | | | | |
| Verd i manganès valencià | | | | 1 | | | 1 |
| Blau valencià | 4 | 1 | | | | | 5 |
| Blau català s. XV | | | | | | 2 | 2 |
| Blau català s. XVI-XIX | | | | | | | |
| Blau català amb policromia | | | | | | | |
| Blau i reflex metàl.lic | | | | | | | |
| Reflex metàl.lic valencià | | 1 | | | | | 1 |
| Reflex metàl.lic català | | | | | | | |
| Ceràmiques italianes | | | | | | | |
| Pisa indeterminada | | | | | | | |
| Vidrada verda | | | | | | | |
| Vidrada melada | | | | | | | |
| Altres vidrades | 2 | | 1 | | | 4 | 7 |
| Vidrada moderna | | | | | | | |
| Engalba i vidrat | | | | | | | |
| Grisa medieval (red.) | 4 | 2 | 1 | | | 24 | 31 |
| Grisa medieval (ox.) | | | | | | | |
| Grisa moderna | | | | | | | |
| Comuna oxidada | | | | | | | |
| Tenalles verd coure | | | | 1 | 1 | 8 | 10 |
| Altres contenidors | | | | | | | |
| | | | | | | | |
| | | | | | | | |
| | | | | | | | |
| | | | | | | | |
| | | | | | | | |
| | | | | | | | |
| | | | | | | | |
| | | | | | | | |

| | |
|-----------|--|
| Teules | |
| Canonades | |

| |
|---------------------------------|
| Elements ceràmics (especificar) |
|---------------------------------|

| |
|--------------|
| Observacions |
|--------------|

| | |
|--------------------------|---------|
| Cronologia | Criteri |
| TPQ <input type="text"/> | |
| TAQ <input type="text"/> | |

Material ceràmic

| TIPUS CERÀMIC | FORMA | | | | SENSE FORMA | | TOTAL |
|----------------------------|-------|------|-------|--------|-------------|---------|-------|
| | Vora | Base | Nansa | Altres | Decor. | No dec. | |
| Verd i manganès català | | | | | | | |
| Monòcroma manganès | | | | | 1 | | 1 |
| Verd i manganès valencià | | | | | | | |
| Blau valencià | | 1 | | | | 3 | 4 |
| Blau català s. XV | | 1 | | | | | 1 |
| Blau català s. XVI-XIX | | | | | | | |
| Blau català amb policromia | | | | | | | |
| Blau i reflex metàl.lic | | | | | | | |
| Reflex metàl.lic valencià | | | | | | | |
| Reflex metàl.lic català | | | | | | | |
| Ceràmiques italianes | | | | | | | |
| Pisa indeterminada | | | | | | | |
| Vidrada verda | | | | | | | |
| Vidrada melada | | | | | | | |
| Altres vidrades | 9 | 2 | | | | 21 | 32 |
| Vidrada moderna | | | | | | | |
| Engalba i vidrat | | | | | | | |
| Grisa medieval (red.) | 3 | | 2 | | 1 | 23 | 29 |
| Grisa medieval (ox.) | | | | | | | |
| Grisa moderna | | | | | | | |
| Comuna oxidada | 1 | 1 | 2 | | | 4 | 8 |
| Tenalles verd coure | | | | | | 6 | 6 |
| Altres contenidors | | | | | | | |
| | | | | | | | |
| | | | | | | | |
| | | | | | | | |
| | | | | | | | |
| | | | | | | | |
| | | | | | | | |
| | | | | | | | |
| | | | | | | | |
| | | | | | | | |

| | |
|-----------|--|
| Teules | |
| Canonades | |

Elements ceràmics (especificar)
disc de ceràmica 1

Observacions

| Cronologia | Criteri |
|--------------------------|---------|
| TPQ <input type="text"/> | |
| TAQ <input type="text"/> | |

Material ceràmic

| TIPUS CERÀMIC | FORMA | | | | SENSE FORMA | | TOTAL |
|----------------------------|-------|------|-------|--------|-------------|---------|-------|
| | Vora | Base | Nansa | Altres | Decor. | No dec. | |
| Verd i manganès català | | | | | | | |
| Monòcroma manganès | | | | | 1 | | 1 |
| Verd i manganès valencià | 1 | | | | | | 1 |
| Blau valencià | 3 | 6 | | | 24 | | 33 |
| Blau català s. XV | 5 | 3 | | | 7 | | 15 |
| Blau català s. XVI-XIX | | | | | 3 | | 3 |
| Blau català amb policromia | | | | | | | |
| Blau i reflex metàl.lic | | | | | | | |
| Reflex metàl.lic valencià | 2 | | | | 2 | | 4 |
| Reflex metàl.lic català | | | | | | | |
| Ceràmiques italianes | | | | | | | |
| Pisa indeterminada | | | | | | | |
| Vidrada verda | | | | | | | |
| Vidrada melada | | | | | | | |
| Altres vidrades | 12 | 3 | 4 | | | 18 | 37 |
| Vidrada moderna | | | | | | | |
| Engalba i vidrat | | | | | | | |
| Grisa medieval (red.) | 18 | 6 | 11 | 1 | 2 | 90 | 128 |
| Grisa medieval (ox.) | | | | | | | |
| Grisa moderna | | | | | | | |
| Comuna oxidada | 2 | | 1 | | | 8 | 11 |
| Tenalles verd coure | 3 | | | | 6 | 33 | 42 |
| Altres contenidors | 1 | | | | | | 1 |
| | | | | | | | |
| | | | | | | | |
| | | | | | | | |
| | | | | | | | |
| | | | | | | | |
| | | | | | | | |
| | | | | | | | |
| | | | | | | | |
| | | | | | | | |
| | | | | | | | |

| | |
|-----------|--|
| Teules | |
| Canonades | |

| |
|---------------------------------|
| Elements ceràmics (especificar) |
|---------------------------------|

| |
|--------------|
| Observacions |
|--------------|

| | |
|--------------------------|----------------|
| Cronologia | Criteri |
| TPQ <input type="text"/> | |
| TAQ <input type="text"/> | |

Material ceràmic

| TIPUS CERÀMIC | FORMA | | | | SENSE FORMA | | TOTAL |
|----------------------------|-------|------|-------|--------|-------------|---------|-------|
| | Vora | Base | Nansa | Altres | Decor. | No dec. | |
| Verd i manganès català | | | | | 1 | | 1 |
| Monòcroma manganès | | | | | | | |
| Verd i manganès valencià | 1 | | | | | | 1 |
| Blau valencià | | | | | 9 | | 9 |
| Blau català s. XV | | | | | | | |
| Blau català s. XVI-XIX | | | | | 6 | | 6 |
| Blau català amb policromia | | | | | | | |
| Blau i reflex metàl.lic | | | | | | | |
| Reflex metàl.lic valencià | | | | | 2 | | 2 |
| Reflex metàl.lic català | | | | | 1 | | 1 |
| Ceràmiques italianes | | | | | | | |
| Pisa indeterminada | | | | | | | |
| Vidrada verda | | | | | | | |
| Vidrada melada | | | | | | | |
| Altres vidrades | 14 | 2 | 7 | 2 | 3 | 28 | 56 |
| Vidrada moderna | | | | | | | |
| Engalba i vidrat | | | | | | | |
| Grisa medieval (red.) | 10 | 3 | 5 | 1 | 2 | 18 | 39 |
| Grisa medieval (ox.) | | | | | | | |
| Grisa moderna | | | | | | | |
| Comuna oxidada | | 5 | 1 | 1 | | 9 | 16 |
| Tenalles verd coure | | | | | 1 | 10 | 11 |
| Altres contenidors | | | | | | | |
| | | | | | | | |
| | | | | | | | |
| | | | | | | | |
| | | | | | | | |
| | | | | | | | |
| | | | | | | | |
| | | | | | | | |
| | | | | | | | |
| | | | | | | | |

| | |
|-----------|--|
| Teules | |
| Canonades | |

Elements ceràmics (especificar)
disc de ceràmica 2

Observacions

| | |
|--------------------------|----------------|
| Cronologia | Criteri |
| TPQ <input type="text"/> | |
| TAQ <input type="text"/> | |

Material ceràmic

| TIPUS CERÀMIC | FORMA | | | | SENSE FORMA | | TOTAL |
|----------------------------|-------|------|-------|--------|-------------|---------|-------|
| | Vora | Base | Nansa | Altres | Decor. | No dec. | |
| Verd i manganès català | | | | | | | |
| Monòcroma manganès | | | | | | 1 | 1 |
| Verd i manganès valencià | | | | | | | |
| Blau valencià | 1 | 1 | | | | 6 | 8 |
| Blau català s. XV | 1 | | | | | 4 | 5 |
| Blau català s. XVI-XIX | | | | | | | |
| Blau català amb policromia | | | | | | | |
| Blau i reflex metàl.lic | | | | | | | |
| Reflex metàl.lic valencià | | | | | | 2 | 2 |
| Reflex metàl.lic català | | | | | | | |
| Ceràmiques italianes | | | | | | | |
| Pisa indeterminada | | | | | | | |
| Vidrada verda | | | | | | | |
| Vidrada melada | | | | | | | |
| Altres vidrades | 12 | 1 | 1 | | | 12 | 26 |
| Vidrada moderna | | | | | | | |
| Engalba i vidrat | | | | | | | |
| Grisa medieval (red.) | 6 | 4 | 3 | 1 | | 58 | 72 |
| Grisa medieval (ox.) | | | | | | | |
| Grisa moderna | | | | | | | |
| Comuna oxidada | | | | | | 2 | 2 |
| Tenalles verd coure | | | | | 8 | 23 | 31 |
| Altres contenidors | | | | | | | |
| | | | | | | | |
| | | | | | | | |
| | | | | | | | |
| | | | | | | | |
| | | | | | | | |
| | | | | | | | |
| | | | | | | | |
| | | | | | | | |

| | |
|-----------|--|
| Teules | |
| Canonades | |

| |
|---------------------------------|
| Elements ceràmics (especificar) |
|---------------------------------|

| |
|--------------|
| Observacions |
|--------------|

| | |
|------------|----------------------|
| Cronologia | Criteri |
| TPQ | <input type="text"/> |
| TAQ | <input type="text"/> |

Material ceràmic

| TIPUS CERÀMIC | FORMA | | | | SENSE FORMA | | TOTAL |
|----------------------------|-------|------|-------|--------|-------------|---------|-------|
| | Vora | Base | Nansa | Altres | Decor. | No dec. | |
| Verd i manganès català | | | | | | 1 | 1 |
| Monòcroma manganès | | | | | | 1 | 1 |
| Verd i manganès valencià | | | | | | 1 | 1 |
| Blau valencià | | 1 | | | | 3 | 4 |
| Blau català s. XV | 1 | 2 | | | | 2 | 5 |
| Blau català s. XVI-XIX | | | | | | | |
| Blau català amb policromia | 1 | | | | | 1 | 2 |
| Blau i reflex metàl.lic | | | | | | | |
| Reflex metàl.lic valencià | | | | | | 3 | 3 |
| Reflex metàl.lic català | | | | | | | |
| Ceràmiques italianes | | | | | | | |
| Pisa indeterminada | | | | | | | |
| Vidrada verda | | | | | | | |
| Vidrada melada | | | | | | | |
| Altres vidrades | 1 | | | | | 14 | 15 |
| Vidrada moderna | | | | | | | |
| Engalba i vidrat | | | | | | | |
| Grisa medieval (red.) | 8 | 1 | 3 | | | 41 | 53 |
| Grisa medieval (ox.) | | | | | | | |
| Grisa moderna | | | | | | | |
| Comuna oxidada | 5 | | | 1 | | 45 | 51 |
| Tenalles verd coure | | | | | 2 | 9 | 11 |
| Altres contenidors | | | | | | | |
| | | | | | | | |
| | | | | | | | |
| | | | | | | | |
| | | | | | | | |
| | | | | | | | |
| | | | | | | | |
| | | | | | | | |
| | | | | | | | |
| | | | | | | | |
| | | | | | | | |

| | |
|-----------|--|
| Teules | |
| Canonades | |

Elements ceràmics (especificar)
disc de ceràmica 2

Observacions

| | |
|--------------------------|---------|
| Cronologia | Criteri |
| TPQ <input type="text"/> | |
| TAQ <input type="text"/> | |

CASTELL DE MONTSORIU

U.E.

Any

Material ceràmic

| TIPUS CERÀMIC | FORMA | | | | SENSE FORMA | | TOTAL |
|----------------------------|-------|------|-------|--------|-------------|---------|-------|
| | Vora | Base | Nansa | Altres | Decor. | No dec. | |
| Verd i manganès català | | | | | | 1 | 1 |
| Monòcroma manganès | | | | | | | |
| Verd i manganès valencià | | | | | | | |
| Blau valencià | | | | | | | |
| Blau català s. XV | | | | | | | |
| Blau català s. XVI-XIX | | | | | | | |
| Blau català amb policromia | | | | | | | |
| Blau i reflex metàl.lic | | | | | | | |
| Reflex metàl.lic valencià | | | | | | | |
| Reflex metàl.lic català | | | | | | | |
| Ceràmiques italianes | | | | | | | |
| Pisa indeterminada | | | | | | | |
| Vidrada verda | | | | | | | |
| Vidrada melada | | | | | | | |
| Altres vidrades | | | | | | 1 | 1 |
| Vidrada moderna | | | | | | | |
| Engalba i vidrat | | | | | | | |
| Grisa medieval (red.) | | | | | | 2 | 2 |
| Grisa medieval (ox.) | | | | | | | |
| Grisa moderna | | | | | | | |
| Comuna oxidada | | | | | | | |
| Tenalles verd coure | | | | | | | |
| Altres contenidors | | | | | | | |
| | | | | | | | |
| | | | | | | | |
| | | | | | | | |
| | | | | | | | |
| | | | | | | | |
| | | | | | | | |
| | | | | | | | |
| | | | | | | | |
| | | | | | | | |
| | | | | | | | |
| | | | | | | | |

| | |
|-----------|--|
| Teules | |
| Canonades | |

Elements ceràmics (especificar)

Observacions

Cronologia Criteri

TPQ

TAQ

Material ceràmic

| TIPUS CERÀMIC | FORMA | | | | SENSE FORMA | | TOTAL |
|----------------------------|-------|------|-------|--------|-------------|---------|-------|
| | Vora | Base | Nansa | Altres | Decor. | No dec. | |
| Verd i manganès català | | 1 | | | | | 1 |
| Monòcroma manganès | | | | | | | |
| Verd i manganès valencià | | | | | | | |
| Blau valencià | | | | | | 1 | 1 |
| Blau català s. XV | | 1 | | | | | 1 |
| Blau català s. XVI-XIX | | | | | | 6 | 6 |
| Blau català amb policromia | | | | | | | |
| Blau i reflex metàl.lic | 1 | | | | | | 1 |
| Reflex metàl.lic valencià | | | | | | | |
| Reflex metàl.lic català | | | | | | | |
| Ceràmiques italianes | | | | | | | |
| Pisa indeterminada | | | | | | | |
| Vidrada verda | | | | | | | |
| Vidrada melada | | | | | | | |
| Altres vidrades | | | | | | | |
| Vidrada moderna | | | | | | | |
| Engalba i vidrat | | | | | | | |
| Grisa medieval (red.) | | 1 | 1 | | | 27 | 29 |
| Grisa medieval (ox.) | | | | | | | |
| Grisa moderna | | | | | | | |
| Comuna oxidada | | | | | | 1 | 1 |
| Tenalles verd coure | | | | | | 3 | 3 |
| Altres contenidors | | | | | | | |
| | | | | | | | |
| | | | | | | | |
| | | | | | | | |
| | | | | | | | |
| | | | | | | | |
| | | | | | | | |
| | | | | | | | |
| | | | | | | | |
| | | | | | | | |
| | | | | | | | |

| | |
|-----------|--|
| Teules | |
| Canonades | |

| |
|---------------------------------|
| Elements ceràmics (especificar) |
|---------------------------------|

| |
|--------------|
| Observacions |
|--------------|

| | |
|--------------------------|----------------|
| Cronologia | Criteri |
| TPQ <input type="text"/> | |
| TAQ <input type="text"/> | |

Material ceràmic

| TIPUS CERÀMIC | FORMA | | | | SENSE FORMA | | TOTAL |
|----------------------------|-------|------|-------|--------|-------------|---------|-------|
| | Vora | Base | Nansa | Altres | Decor. | No dec. | |
| Verd i manganès català | 2 | | | | | | 2 |
| Monòcroma manganès | | | | | | | |
| Verd i manganès valencià | | | | | | | |
| Blau valencià | | | | | | | |
| Blau català s. XV | | | | | | | |
| Blau català s. XVI-XIX | | | | | | | |
| Blau català amb policromia | | | | | | | |
| Blau i reflex metàl.lic | | | | | | | |
| Reflex metàl.lic valencià | | | | | | | |
| Reflex metàl.lic català | | | | | | 1 | 1 |
| Ceràmiques italianes | | | | | | | |
| Pisa indeterminada | | | | | | | |
| Vidrada verda | 1 | | | | | | 1 |
| Vidrada melada | | | | | | 1 | 1 |
| Altres vidrades | | 1 | 1 | | | 2 | 4 |
| Vidrada moderna | | | | | | | |
| Engalba i vidrat | | | | | | | |
| Grisa medieval (red.) | 9 | 2 | | | 2 | 96 | 109 |
| Grisa medieval (ox.) | | | | | | | |
| Grisa moderna | | | | | | | |
| Comuna oxidada | | | | | | 7 | 7 |
| Tenalles verd coure | | | | | | | |
| Altres contenidors | | | | | | | |
| | | | | | | | |
| | | | | | | | |
| | | | | | | | |
| | | | | | | | |
| | | | | | | | |
| | | | | | | | |
| | | | | | | | |
| | | | | | | | |
| | | | | | | | |
| | | | | | | | |
| | | | | | | | |

| | |
|-----------|--|
| Teules | |
| Canonades | |

Elements ceràmics (especificar)

Observacions
 comuna oxidada: possible àmfora.

| | |
|--------------------------|----------------|
| Cronologia | Criteri |
| TPQ <input type="text"/> | |
| TAQ <input type="text"/> | |

Material ceràmic

| TIPUS CERÀMIC | FORMA | | | | SENSE FORMA | | TOTAL |
|----------------------------|-------|------|-------|--------|-------------|---------|-------|
| | Vora | Base | Nansa | Altres | Decor. | No dec. | |
| Verd i manganès català | | | | | 1 | | 1 |
| Monòcroma manganès | | | | | | | |
| Verd i manganès valencià | | | | | | | |
| Blau valencià | | | | | | | |
| Blau català s. XV | | | | | | | |
| Blau català s. XVI-XIX | 1 | | | | | | 1 |
| Blau català amb policromia | | | | | | | |
| Blau i reflex metàl.lic | | | | | | | |
| Reflex metàl.lic valencià | | | | | | | |
| Reflex metàl.lic català | | | | | | | |
| Ceràmiques italianes | | | | | | | |
| Pisa indeterminada | | | | | | | |
| Vidrada verda | | | | | | | |
| Vidrada melada | | | | | | | |
| Altres vidrades | | | | | | | |
| Vidrada moderna | | | | | | | |
| Engalba i vidrat | | | | | | | |
| Grisa medieval (red.) | | | | | | | |
| Grisa medieval (ox.) | | | | | | | |
| Grisa moderna | | | | | | | |
| Comuna oxidada | | | | | | | |
| Tenalles verd coure | | | | | | | |
| Altres contenidors | | | | | | | |
| | | | | | | | |
| | | | | | | | |
| | | | | | | | |
| | | | | | | | |
| | | | | | | | |
| | | | | | | | |
| | | | | | | | |
| | | | | | | | |
| | | | | | | | |
| | | | | | | | |

| | |
|-----------|--|
| Teules | |
| Canonades | |

Elements ceràmics (especificar)

Observacions

| | |
|--------------------------|----------------|
| Cronologia | Criteri |
| TPQ <input type="text"/> | |
| TAQ <input type="text"/> | |

Material ceràmic

| TIPUS CERÀMIC | FORMA | | | | SENSE FORMA | | TOTAL |
|----------------------------|-------|------|-------|--------|-------------|---------|-------|
| | Vora | Base | Nansa | Altres | Decor. | No dec. | |
| Verd i manganès català | 1 | | | | | | 1 |
| Monòcroma manganès | | | | | | | |
| Verd i manganès valencià | | | | | | | |
| Blau valencià | | | | | | | |
| Blau català s. XV | | | | | | | |
| Blau català s. XVI-XIX | | | | | 4 | 2 | 6 |
| Blau català amb policromia | | | | | | | |
| Blau i reflex metàl.lic | | | | | | | |
| Reflex metàl.lic valencià | | | | | | | |
| Reflex metàl.lic català | | | | | | | |
| Ceràmiques italianes | | | | | | | |
| Pisa indeterminada | | | | | | | |
| Vidrada verda | | | | | | | |
| Vidrada melada | | | | | | | |
| Altres vidrades | 8 | 1 | 6 | 1 | | 10 | 26 |
| Vidrada moderna | | | | | | | |
| Engalba i vidrat | | | | | | | |
| Grisa medieval (red.) | 1 | 1 | 2 | | 1 | 11 | 16 |
| Grisa medieval (ox.) | | | | | | | |
| Grisa moderna | | | | | | | |
| Comuna oxidada | | | | | | | |
| Tenalles verd coure | | | | | 2 | 2 | 4 |
| Altres contenidors | | | | | | | |
| | | | | | | | |
| | | | | | | | |
| | | | | | | | |
| | | | | | | | |
| | | | | | | | |
| | | | | | | | |
| | | | | | | | |
| | | | | | | | |

| | |
|-----------|--|
| Teules | |
| Canonades | |

| |
|---------------------------------|
| Elements ceràmics (especificar) |
|---------------------------------|

| |
|--|
| <p>Observacions</p> <p>verd i manganès modern</p> |
|--|

| | |
|--|-----------------------|
| <p>Cronologia</p> <p>TPQ <input type="text"/></p> <p>TAQ <input type="text"/></p> | <p>Criteri</p> |
|--|-----------------------|

Material ceràmic

| TIPUS CERÀMIC | FORMA | | | | SENSE FORMA | | TOTAL |
|----------------------------|-------|------|-------|--------|-------------|---------|-------|
| | Vora | Base | Nansa | Altres | Decor. | No dec. | |
| Verd i manganès català | 1 | | | | | | 1 |
| Monòcroma manganès | | | | | | | |
| Verd i manganès valencià | | | | | | | |
| Blau valencià | | | | | | | |
| Blau català s. XV | | 1 | | | | | 1 |
| Blau català s. XVI-XIX | | | | | | | |
| Blau català amb policromia | | | | | | | |
| Blau i reflex metàl.lic | | | | | | | |
| Reflex metàl.lic valencià | | | | | | | |
| Reflex metàl.lic català | | | | | | | |
| Ceràmiques italianes | | | | | | | |
| Pisa indeterminada | | | | | | | |
| Vidrada verda | | | | | | | |
| Vidrada melada | | | | | | | |
| Altres vidrades | | 1 | | | | 1 | 2 |
| Vidrada moderna | | | | | | | |
| Engalba i vidrat | | | | | | | |
| Grisa medieval (red.) | 6 | 1 | | | 2 | 66 | 75 |
| Grisa medieval (ox.) | | | | | | | |
| Grisa moderna | | | | | | | |
| Comuna oxidada | | | | | | 1 | 1 |
| Tenalles verd coure | | | | | | | |
| Altres contenidors | | | | | | | |
| | | | | | | | |
| | | | | | | | |
| | | | | | | | |
| | | | | | | | |
| | | | | | | | |
| | | | | | | | |
| | | | | | | | |
| | | | | | | | |

| | |
|-----------|--|
| Teules | |
| Canonades | |

| |
|---------------------------------|
| Elements ceràmics (especificar) |
|---------------------------------|

| |
|--|
| <p>Observacions</p> <p>1 vidrada blanc (no comptabilitzada)</p> |
|--|

| | |
|--|-----------------------|
| <p>Cronologia</p> <p>TPQ <input type="text"/></p> <p>TAQ <input type="text"/></p> | <p>Criteri</p> |
|--|-----------------------|

Material ceràmic

| TIPUS CERÀMIC | FORMA | | | | SENSE FORMA | | TOTAL |
|----------------------------|-------|------|-------|--------|-------------|---------|-------|
| | Vora | Base | Nansa | Altres | Decor. | No dec. | |
| Verd i manganès català | 1 | | | | | | 1 |
| Monòcroma manganès | | | | | | | |
| Verd i manganès valencià | | | | | | | |
| Blau valencià | | | | | | | |
| Blau català s. XV | | | | | | 1 | 1 |
| Blau català s. XVI-XIX | | | | | | | |
| Blau català amb policromia | 1 | | | | | | 1 |
| Blau i reflex metàl.lic | | | | | | | |
| Reflex metàl.lic valencià | 1 | | | | | | 1 |
| Reflex metàl.lic català | | | | | | | |
| Ceràmiques italianes | | | | | | | |
| Pisa indeterminada | | | | | | | |
| Vidrada verda | | | | | | | |
| Vidrada melada | | | | | | | |
| Altres vidrades | 2 | | | | | 6 | 8 |
| Vidrada moderna | | | | | | | |
| Engalba i vidrat | | | | | | | |
| Grisa medieval (red.) | 6 | 7 | | 2 | 7 | 79 | 101 |
| Grisa medieval (ox.) | | | | | | | |
| Grisa moderna | | | | | | | |
| Comuna oxidada | 2 | | | | | 2 | 4 |
| Tenalles verd coure | | | | | | 5 | 5 |
| Altres contenidors | | | | | | | |
| | | | | | | | |
| | | | | | | | |
| | | | | | | | |
| | | | | | | | |
| | | | | | | | |
| | | | | | | | |
| | | | | | | | |
| | | | | | | | |
| | | | | | | | |

| | |
|-----------|--|
| Teules | |
| Canonades | |

| |
|---------------------------------|
| Elements ceràmics (especificar) |
|---------------------------------|

| |
|---|
| <p>Observacions</p> <p>verd i manganès modern.</p> |
|---|

| | |
|--|-----------------------|
| <p>Cronologia</p> <p>TPQ <input type="text"/></p> <p>TAQ <input type="text"/></p> | <p>Criteri</p> |
|--|-----------------------|

Material ceràmic

| TIPUS CERÀMIC | FORMA | | | | SENSE FORMA | | TOTAL |
|----------------------------|-------|------|-------|--------|-------------|---------|-------|
| | Vora | Base | Nansa | Altres | Decor. | No dec. | |
| Verd i manganès català | | | | | 1 | | 1 |
| Monòcroma manganès | | | | | | | |
| Verd i manganès valencià | | | | | | | |
| Blau valencià | | | | | | | |
| Blau català s. XV | | | | | | | |
| Blau català s. XVI-XIX | | | | | | | |
| Blau català amb policromia | | | | | | | |
| Blau i reflex metàl.lic | | | | | | | |
| Reflex metàl.lic valencià | | | | | | | |
| Reflex metàl.lic català | | | | | | | |
| Ceràmiques italianes | | | | | | | |
| Pisa indeterminada | | | | | | | |
| Vidrada verda | | | | | | | |
| Vidrada melada | | | | | | | |
| Altres vidrades | | | | | | | |
| Vidrada moderna | | | | | | | |
| Engalba i vidrat | | | | | | | |
| Grisa medieval (red.) | | | | | | 1 | 1 |
| Grisa medieval (ox.) | | | | | | | |
| Grisa moderna | | | | | | | |
| Comuna oxidada | | | | | | | |
| Tenalles verd coure | | | | | | | |
| Altres contenidors | | | | | | | |
| | | | | | | | |
| | | | | | | | |
| | | | | | | | |
| | | | | | | | |
| | | | | | | | |
| | | | | | | | |
| | | | | | | | |
| | | | | | | | |
| | | | | | | | |
| | | | | | | | |

| | |
|-----------|--|
| Teules | |
| Canonades | |

| |
|---------------------------------|
| Elements ceràmics (especificar) |
|---------------------------------|

| |
|--------------|
| Observacions |
|--------------|

| | |
|--------------------------|---------|
| Cronologia | Criteri |
| TPQ <input type="text"/> | |
| TAQ <input type="text"/> | |

Material ceràmic

| TIPUS CERÀMIC | FORMA | | | | SENSE FORMA | | TOTAL |
|----------------------------|-------|------|-------|--------|-------------|---------|-------|
| | Vora | Base | Nansa | Altres | Decor. | No dec. | |
| Verd i manganès català | 1 | | | | | | 1 |
| Monòcroma manganès | | | | | | | |
| Verd i manganès valencià | | | | | | | |
| Blau valencià | | | | | | | |
| Blau català s. XV | | | | | | | |
| Blau català s. XVI-XIX | | | | | | | |
| Blau català amb policromia | | | | | | | |
| Blau i reflex metàl.lic | | | | | | | |
| Reflex metàl.lic valencià | | | | | | | |
| Reflex metàl.lic català | | | | | | | |
| Ceràmiques italianes | | | | | | | |
| Pisa indeterminada | | | | | | | |
| Vidrada verda | | | | | | | |
| Vidrada melada | | | | | | | |
| Altres vidrades | | | | | | | |
| Vidrada moderna | | | | | | | |
| Engalba i vidrat | | | | | | | |
| Grisa medieval (red.) | 1 | | | | | 49 | 50 |
| Grisa medieval (ox.) | | | | | | | |
| Grisa moderna | | | | | | | |
| Comuna oxidada | | | | | | | |
| Tenalles verd coure | | | | | | | |
| Altres contenidors | | | | | | | |
| | | | | | | | |
| | | | | | | | |
| | | | | | | | |
| | | | | | | | |
| | | | | | | | |
| | | | | | | | |
| | | | | | | | |
| | | | | | | | |
| | | | | | | | |

| | |
|-----------|--|
| Teules | |
| Canonades | |

| |
|---------------------------------|
| Elements ceràmics (especificar) |
|---------------------------------|

| |
|--------------|
| Observacions |
|--------------|

| | |
|--------------------------|---------|
| Cronologia | Criteri |
| TPQ <input type="text"/> | |
| TAQ <input type="text"/> | |

Material ceràmic

| TIPUS CERÀMIC | FORMA | | | | SENSE FORMA | | TOTAL |
|----------------------------|-------|------|-------|--------|-------------|---------|-------|
| | Vora | Base | Nansa | Altres | Decor. | No dec. | |
| Verd i manganès català | | | | | | | |
| Monòcroma manganès | | | | | | 1 | 1 |
| Verd i manganès valencià | | | | | | | |
| Blau valencià | | | | | | | |
| Blau català s. XV | | | | | | | |
| Blau català s. XVI-XIX | 3 | | | | | | 3 |
| Blau català amb policromia | | | | | | | |
| Blau i reflex metàl.lic | | | | | | | |
| Reflex metàl.lic valencià | | | | | | | |
| Reflex metàl.lic català | | | | | | | |
| Ceràmiques italianes | | | | | | | |
| Pisa indeterminada | | | | | | | |
| Vidrada verda | | | | | | | |
| Vidrada melada | | | | | | | |
| Altres vidrades | 23 | | 4 | 1 | | 7 | 35 |
| Vidrada moderna | | | | 1 | | | 1 |
| Engalba i vidrat | | | | | | | |
| Grisa medieval (red.) | | | | | | | |
| Grisa medieval (ox.) | | | | | | | |
| Grisa moderna | | | | | | | |
| Comuna oxidada | | | | | | | |
| Tenalles verd coure | | | | | 9 | 25 | 34 |
| Altres contenidors | | | | | | | |
| | | | | | | | |
| | | | | | | | |
| | | | | | | | |
| | | | | | | | |
| | | | | | | | |
| | | | | | | | |
| | | | | | | | |
| | | | | | | | |
| | | | | | | | |

| | |
|-----------|--|
| Teules | |
| Canonades | |

| |
|---------------------------------|
| Elements ceràmics (especificar) |
|---------------------------------|

| |
|--|
| <p>Observacions</p> <p>vidrada moderna= escurradora. Plat català blau del XIX de la cirereta.</p> |
|--|

| | |
|--|-----------------------|
| <p>Cronologia</p> <p>TPQ <input type="text"/></p> <p>TAQ <input type="text"/></p> | <p>Criteri</p> |
|--|-----------------------|

Material ceràmic

| TIPUS CERÀMIC | FORMA | | | | SENSE FORMA | | TOTAL |
|----------------------------|-------|------|-------|--------|-------------|---------|-------|
| | Vora | Base | Nansa | Altres | Decor. | No dec. | |
| Verd i manganès català | | 1 | | | | | 1 |
| Monòcroma manganès | 1 | 1 | | | | | 2 |
| Verd i manganès valencià | 2 | | | | | | 2 |
| Blau valencià | 1 | | | | 2 | 1 | 4 |
| Blau català s. XV | 1 | | | | 5 | 4 | 10 |
| Blau català s. XVI-XIX | | 1 | | | | | 1 |
| Blau català amb policromia | | | | | | | |
| Blau i reflex metàl.lic | | 1 | | | | | 1 |
| Reflex metàl.lic valencià | 1 | | | | | | 1 |
| Reflex metàl.lic català | | | | | | | |
| Ceràmiques italianes | | | | | | | |
| Pisa indeterminada | | | | | | | |
| Vidrada verda | 1 | | | | | | 1 |
| Vidrada melada | | 1 | | | | 3 | 4 |
| Altres vidrades | 12 | 1 | | | | 7 | 20 |
| Vidrada moderna | 3 | | 1 | | | | 4 |
| Engalba i vidrat | | | | | | | |
| Grisa medieval (red.) | 3 | 5 | | | | 25 | 33 |
| Grisa medieval (ox.) | | | | | | | |
| Grisa moderna | | | | | | | |
| Comuna oxidada | | | | | | | |
| Tenalles verd coure | 1 | 1 | | | 13 | 46 | 61 |
| Altres contenidors | | | | | | | |
| | | | | | | | |
| | | | | | | | |
| | | | | | | | |
| | | | | | | | |
| | | | | | | | |
| | | | | | | | |
| | | | | | | | |
| | | | | | | | |
| | | | | | | | |

| | |
|-----------|--|
| Teules | |
| Canonades | |

Elements ceràmics (especificar)

Observacions

| | |
|--------------------------|----------------|
| Cronologia | Criteri |
| TPQ <input type="text"/> | |
| TAQ <input type="text"/> | |

Material ceràmic

| TIPUS CERÀMIC | FORMA | | | | SENSE FORMA | | TOTAL |
|----------------------------|-------|------|-------|--------|-------------|---------|-------|
| | Vora | Base | Nansa | Altres | Decor. | No dec. | |
| Verd i manganès català | | | | | 2 | | 2 |
| Monòcroma manganès | | | | | | | |
| Verd i manganès valencià | | | | | | | |
| Blau valencià | 2 | | | | 4 | | 6 |
| Blau català s. XV | | | | | 4 | | 4 |
| Blau català s. XVI-XIX | | | | | | | |
| Blau català amb policromia | | | | | | | |
| Blau i reflex metàl.lic | | | | | | | |
| Reflex metàl.lic valencià | | 2 | | | | | 2 |
| Reflex metàl.lic català | | | | | | | |
| Ceràmiques italianes | | | | | | | |
| Pisa indeterminada | | | | | | 1 | 1 |
| Vidrada verda | | | | | | 1 | 1 |
| Vidrada melada | 4 | 3 | | | | 10 | 17 |
| Altres vidrades | | 1 | | | | 1 | 2 |
| Vidrada moderna | | | | | | | |
| Engalba i vidrat | 1 | | | | | | 1 |
| Grisa medieval (red.) | 23 | 8 | 1 | 2 | 7 | 187 | 228 |
| Grisa medieval (ox.) | | | | | | | |
| Grisa moderna | | | | | | | |
| Comuna oxidada | | | | | | | |
| Tenalles verd coure | | | | | | 1 | 1 |
| Altres contenidors | | | | | | | |
| | | | | | | | |
| | | | | | | | |
| | | | | | | | |
| | | | | | | | |
| | | | | | | | |
| | | | | | | | |
| | | | | | | | |
| | | | | | | | |

| | |
|-----------|--|
| Teules | |
| Canonades | |

Elements ceràmics (especificar)

Observacions

| | |
|--------------------------|---------|
| Cronologia | Criteri |
| TPQ <input type="text"/> | |
| TAQ <input type="text"/> | |

Material ceràmic

| TIPUS CERÀMIC | FORMA | | | | SENSE FORMA | | TOTAL |
|----------------------------|-------|------|-------|--------|-------------|---------|-------|
| | Vora | Base | Nansa | Altres | Decor. | No dec. | |
| Verd i manganès català | 1 | | | | | | 1 |
| Monòcroma manganès | | | | | | | |
| Verd i manganès valencià | | | | | | | |
| Blau valencià | 1 | 1 | | | 1 | | 3 |
| Blau català s. XV | | | | | 1 | | 1 |
| Blau català s. XVI-XIX | | | | | | | |
| Blau català amb policromia | | | | | | | |
| Blau i reflex metàl.lic | | | | | | | |
| Reflex metàl.lic valencià | | | | | | | |
| Reflex metàl.lic català | 2 | | | | | | 2 |
| Ceràmiques italianes | | | | | | | |
| Pisa indeterminada | | | | | | 1 | 1 |
| Vidrada verda | | | 1 | | | 1 | 2 |
| Vidrada melada | 1 | | | | | | 1 |
| Altres vidrades | 1 | | | | | | 1 |
| Vidrada moderna | | | | | | | |
| Engalba i vidrat | | | | | | | |
| Grisa medieval (red.) | 2 | | | | 4 | 3 | 9 |
| Grisa medieval (ox.) | | | 1 | | | | 1 |
| Grisa moderna | | | | | | | |
| Comuna oxidada | | | | | | | |
| Tenalles verd coure | 1 | | | | | | 1 |
| Altres contenidors | | | | | | | |
| | | | | | | | |
| | | | | | | | |
| | | | | | | | |
| | | | | | | | |
| | | | | | | | |
| | | | | | | | |
| | | | | | | | |
| | | | | | | | |
| | | | | | | | |

| | |
|-----------|--|
| Teules | |
| Canonades | |

Elements ceràmics (especificar)

Observacions
 reflex metàl.lic català del segle XVI.

| | |
|--------------------------|----------------|
| Cronologia | Criteri |
| TPQ <input type="text"/> | |
| TAQ <input type="text"/> | |

Material ceràmic

| TIPUS CERÀMIC | FORMA | | | | SENSE FORMA | | TOTAL |
|----------------------------|-------|------|-------|--------|-------------|---------|-------|
| | Vora | Base | Nansa | Altres | Decor. | No dec. | |
| Verd i manganès català | | | | | 1 | | 1 |
| Monòcroma manganès | | | | | | | |
| Verd i manganès valencià | | | | | | | |
| Blau valencià | 9 | 3 | | | 20 | | 32 |
| Blau català s. XV | | | | | 7 | | 7 |
| Blau català s. XVI-XIX | | | | | | | |
| Blau català amb policromia | | | | | | | |
| Blau i reflex metàl.lic | 1 | | | | 4 | | 5 |
| Reflex metàl.lic valencià | 4 | | | | 5 | | 9 |
| Reflex metàl.lic català | | | | | | | |
| Ceràmiques italianes | | | | | | | |
| Pisa indeterminada | 7 | 3 | 1 | | | 5 | 16 |
| Vidrada verda | 1 | | 1 | | | 6 | 8 |
| Vidrada melada | | | | | | | |
| Altres vidrades | 1 | | | | | 11 | 12 |
| Vidrada moderna | | | | | | | |
| Engalba i vidrat | | | | | | | |
| Grisa medieval (red.) | 14 | | 3 | 3 | 6 | 111 | 137 |
| Grisa medieval (ox.) | | | | | | | |
| Grisa moderna | | | | | | | |
| Comuna oxidada | | | | | | 2 | 2 |
| Tenalles verd coure | | | | | 1 | 13 | 14 |
| Altres contenidors | | | | | | | |
| | | | | | | | |
| | | | | | | | |
| | | | | | | | |
| | | | | | | | |
| | | | | | | | |
| | | | | | | | |
| | | | | | | | |
| | | | | | | | |
| | | | | | | | |

| | |
|-----------|---|
| Teules | |
| Canonades | 2 |

Elements ceràmics (especificar)
1 disc de vidrada.

Observacions

| | |
|--------------------------|----------------|
| Cronologia | Criteri |
| TPQ <input type="text"/> | |
| TAQ <input type="text"/> | |

Material ceràmic

| TIPUS CERÀMIC | FORMA | | | | SENSE FORMA | | TOTAL |
|----------------------------|-------|------|-------|--------|-------------|---------|-------|
| | Vora | Base | Nansa | Altres | Decor. | No dec. | |
| Verd i manganès català | 1 | | | | | | 1 |
| Monòcroma manganès | | | | | | | |
| Verd i manganès valencià | | | | | | | |
| Blau valencià | | | | | | | |
| Blau català s. XV | | | | | | | |
| Blau català s. XVI-XIX | | | | | | | |
| Blau català amb policromia | | | | | | | |
| Blau i reflex metàl.lic | | | | | | | |
| Reflex metàl.lic valencià | | | | | | | |
| Reflex metàl.lic català | | | | | | | |
| Ceràmiques italianes | | | | | | | |
| Pisa indeterminada | 1 | | | | | | 1 |
| Vidrada verda | | | | | | 1 | 1 |
| Vidrada melada | | | | | | | |
| Altres vidrades | | | | | | 1 | 1 |
| Vidrada moderna | | | | | | | |
| Engalba i vidrat | | | | | | | |
| Grisa medieval (red.) | 1 | | | | | 2 | 3 |
| Grisa medieval (ox.) | | | | | | | |
| Grisa moderna | | | | | | | |
| Comuna oxidada | | | | | | | |
| Tenalles verd coure | | | | | | | |
| Altres contenidors | | | | | | | |
| | | | | | | | |
| | | | | | | | |
| | | | | | | | |
| | | | | | | | |
| | | | | | | | |
| | | | | | | | |
| | | | | | | | |
| | | | | | | | |
| | | | | | | | |
| | | | | | | | |

| | |
|-----------|--|
| Teules | |
| Canonades | |

| |
|---------------------------------|
| Elements ceràmics (especificar) |
|---------------------------------|

| |
|--------------|
| Observacions |
|--------------|

| | |
|--------------------------|----------------|
| Cronologia | Criteri |
| TPQ <input type="text"/> | |
| TAQ <input type="text"/> | |

1539 3/5

MEMÒRIA

EXCAVACIONS
ARQUEOLÒGIQUES

AL CASTELL
DE MONTSORIU

ARBÚCIES-S. FELIU DE BUIXALLEU

1993-95

INVENTARI

MATERIAL

NO CERÀMIC

Material no ceràmic

FAUNA

| | Det. | No det. | Total | Observ. |
|--------|------|---------|-------|---------|
| OS | | | | |
| DENT | | | | |
| BANYA | | | | |
| MALAC. | | | | |

MATERIES DURES ANIMALS (elaborades)

| | Det. | No det. | Total | Observ. |
|-------|------|---------|-------|---------|
| OS | 1 | | 1 | 1 dau |
| IVORI | | | | |
| BANYA | | | | |

METALLS

| | Det. | No det. | Total | Observ. |
|--------|------|---------|-------|---|
| Ferro | 45 | 2 | 47 | 36 claus, 5 puntes de ballesta, 2 aplics, 1 sivella, 1 botó |
| Bronze | | | | |
| Coure | | | | |
| Plom | | | | |
| Llautó | | | | |
| Altres | | | | |

NUMISMÀTICA

| | Or | Plata | Bronze | Cu/bill. | Total | Pellofes |
|----------|----|-------|--------|----------|-------|----------|
| Monedes | | | | 3 | 3 | |
| Medalles | | | | | | |

LÍTICS

| | Sílex | Calcària | Altres | Total |
|---------|-------|----------|--------|-------|
| Observ. | 1 | | | 1 |

pedra foguera

| Elements arquitectònics | Material construcció |
|-------------------------|----------------------|
| 3 fragments de columna | |

VIDRE

| FORMA | | | | SENSE FORMA | | TOTAL | Pasta vitr. |
|-------|------|-------|--------|-------------|---------|-------|-------------|
| Vora | Base | Nansa | Altres | Decor. | No dec. | | |
| | | | | | 60 | 60 | |

ESCORIA

| | Ceràm. | Vidre | Bronze | Ferro | Observ. |
|--|--------|-------|--------|-------|---------|
| | | 1 | | | |

Material no ceràmic

| | | | | | | | |
|--|----------------------|----------------------|-----------------------------|----------------------|----------------------|-------------------------------------|---------|
| FAUNA | | | | | | | |
| | Det. | No det. | Total | Observ. | | | |
| OS | <input type="text"/> | <input type="text"/> | <input type="text"/> | | | | |
| DENT | <input type="text"/> | <input type="text"/> | <input type="text"/> | | | | |
| BANYA | <input type="text"/> | <input type="text"/> | <input type="text"/> | | | | |
| MALAC. | <input type="text"/> | <input type="text"/> | <input type="text"/> | | | | |
| MATERIES DURES ANIMALS (elaborades) | | | | | | | |
| | Det. | No det. | Total | Observ. | | | |
| OS | <input type="text"/> | <input type="text"/> | <input type="text"/> | | | | |
| IVORI | <input type="text"/> | <input type="text"/> | <input type="text"/> | | | | |
| BANYA | <input type="text"/> | <input type="text"/> | <input type="text"/> | | | | |
| METALLS | | | | | | | |
| | Det. | No det. | Total | Observ. | | | |
| Ferro | 1 | 10 | 11 | 1 aplic | | | |
| Bronze | <input type="text"/> | <input type="text"/> | <input type="text"/> | | | | |
| Coure | <input type="text"/> | <input type="text"/> | <input type="text"/> | | | | |
| Plom | <input type="text"/> | <input type="text"/> | <input type="text"/> | | | | |
| Llautó | <input type="text"/> | <input type="text"/> | <input type="text"/> | | | | |
| Altres | <input type="text"/> | <input type="text"/> | <input type="text"/> | | | | |
| NUMISMÀTICA | | | | | | | |
| | Or | Plata | Bronze | Cu/bill. | Total | | |
| Monedes | <input type="text"/> | <input type="text"/> | <input type="text"/> | <input type="text"/> | <input type="text"/> | Pellofes | |
| | Or | Plata | Bronze | Plom | Total | <input type="text"/> | |
| Medalles | <input type="text"/> | <input type="text"/> | <input type="text"/> | <input type="text"/> | <input type="text"/> | | |
| LITICS | | | | | | | |
| | Sílex | Calcària | Altres | Total | | | |
| Observ. | <input type="text"/> | <input type="text"/> | <input type="text"/> | <input type="text"/> | | | |
| Elements arquitectònics | | | | | | | |
| 1 fragment de columna | | | Material construcció | | | | |
| | | | | | | | |
| VIDRE | | | | | | | |
| | FORMA | | | SENSE FORMA | | Pasta vitr. <input type="text"/> | |
| | Vora | Base | Nansa | Altres | Decor. | | No dec. |
| | 1 | <input type="text"/> | <input type="text"/> | <input type="text"/> | <input type="text"/> | | 4 |
| | | | | | | 5 | |
| ESCORIA | | | | | | | |
| | Ceràm. | Vidre | Bronze | Ferro | Observ. | | |
| | <input type="text"/> | <input type="text"/> | <input type="text"/> | <input type="text"/> | | | |

Material no ceràmic

| | | | | | | | |
|---|----------------------|----------------------|-----------------------------|--|---|----------------------|----------------------|
| FAUNA | | | | | | | |
| | Det. | No det. | Total | Observ. | | | |
| OS | <input type="text"/> | <input type="text"/> | <input type="text"/> | <input style="width:100%; height:60px;" type="text"/> | | | |
| DENT | <input type="text"/> | <input type="text"/> | <input type="text"/> | | | | |
| BANYA | <input type="text"/> | <input type="text"/> | <input type="text"/> | | | | |
| MALAC. | <input type="text"/> | <input type="text"/> | <input type="text"/> | | | | |
| MATERIES DURES ANIMALS (elaborades) | | | | | | | |
| | Det. | No det. | Total | Observ. | | | |
| OS | <input type="text"/> | <input type="text"/> | <input type="text"/> | <input style="width:100%; height:40px;" type="text"/> | | | |
| IVORI | <input type="text"/> | <input type="text"/> | <input type="text"/> | | | | |
| BANYA | <input type="text"/> | <input type="text"/> | <input type="text"/> | | | | |
| METALLS | | | | | | | |
| | Det. | No det. | Total | Observ. | | | |
| Ferro | <input type="text"/> | 5 | 5 | <input style="width:100%; height:100px;" type="text"/> | | | |
| Bronze | <input type="text"/> | <input type="text"/> | <input type="text"/> | | | | |
| Coure | <input type="text"/> | <input type="text"/> | <input type="text"/> | | | | |
| Plom | <input type="text"/> | <input type="text"/> | <input type="text"/> | | | | |
| Llautó | <input type="text"/> | <input type="text"/> | <input type="text"/> | | | | |
| Altres | <input type="text"/> | <input type="text"/> | <input type="text"/> | | | | |
| NUMISMÀTICA | | | | | | | |
| | Or | Plata | Bronze | Cu/bill. | Total | | |
| Monedes | <input type="text"/> | <input type="text"/> | <input type="text"/> | <input type="text"/> | <input type="text"/> | Pellofes | |
| | Or | Plata | Bronze | Plom | Total | <input type="text"/> | |
| Medalles | <input type="text"/> | <input type="text"/> | <input type="text"/> | <input type="text"/> | <input type="text"/> | | |
| LITICS | | | | | | | |
| | Sílex | Calcària | Altres | Total | | | |
| Observ. | <input type="text"/> | <input type="text"/> | <input type="text"/> | <input type="text"/> | <input style="width:100%; height:40px;" type="text"/> | | |
| Elements arquitectònics | | | | | | | |
| <input style="width:100%; height:60px;" type="text"/> | | | Material construcció | | | | |
| <input style="width:100%; height:60px;" type="text"/> | | | | | | | |
| VIDRE | | | | | | | |
| | FORMA | | | SENSE FORMA | | TOTAL | |
| | Vora | Base | Nansa | Altres | Decor. | | No dec. |
| | <input type="text"/> | <input type="text"/> | <input type="text"/> | <input type="text"/> | <input type="text"/> | | <input type="text"/> |
| | <input type="text"/> | <input type="text"/> | <input type="text"/> | <input type="text"/> | <input type="text"/> | <input type="text"/> | |
| Pasta vítr. <input style="width:60px;" type="text"/> | | | | | | | |
| ESCORIA | | | | | | | |
| | Ceràm. | Vidre | Bronze | Ferro | Observ. | | |
| | <input type="text"/> | <input type="text"/> | <input type="text"/> | <input type="text"/> | <input style="width:100%; height:40px;" type="text"/> | | |

Material no ceràmic

FAUNA

| | Det. | No det. | Total | Observ. |
|--------|----------------------|----------------------|----------------------|----------------------|
| OS | <input type="text"/> | <input type="text"/> | <input type="text"/> | <input type="text"/> |
| DENT | <input type="text"/> | <input type="text"/> | <input type="text"/> | |
| BANYA | <input type="text"/> | <input type="text"/> | <input type="text"/> | |
| MALAC. | <input type="text"/> | <input type="text"/> | <input type="text"/> | |

MATERIES DURES ANIMALS (elaborades)

| | Det. | No det. | Total | Observ. |
|-------|----------------------|----------------------|----------------------|----------------------|
| OS | <input type="text"/> | <input type="text"/> | <input type="text"/> | <input type="text"/> |
| IVORI | <input type="text"/> | <input type="text"/> | <input type="text"/> | |
| BANYA | <input type="text"/> | <input type="text"/> | <input type="text"/> | |

METALLS

| | Det. | No det. | Total | Observ. |
|--------|----------------------|--------------------------------|--------------------------------|----------------------|
| Ferro | <input type="text"/> | <input type="text" value="3"/> | <input type="text" value="3"/> | <input type="text"/> |
| Bronze | <input type="text"/> | <input type="text"/> | <input type="text"/> | |
| Coure | <input type="text"/> | <input type="text"/> | <input type="text"/> | |
| Plom | <input type="text"/> | <input type="text"/> | <input type="text"/> | |
| Llautó | <input type="text"/> | <input type="text"/> | <input type="text"/> | |
| Altres | <input type="text"/> | <input type="text"/> | <input type="text"/> | |

NUMISMÀTICA

| | Or | Plata | Bronze | Cu/bill. | Total | Pellofes |
|----------|----------------------|----------------------|----------------------|----------------------|----------------------|----------------------|
| Monedes | <input type="text"/> | <input type="text"/> | <input type="text"/> | <input type="text"/> | <input type="text"/> | <input type="text"/> |
| Medalles | <input type="text"/> | <input type="text"/> | <input type="text"/> | <input type="text"/> | <input type="text"/> | |

LITICS

| | Sílex | Calcària | Altres | Total |
|---------|----------------------|----------------------|----------------------|----------------------|
| Observ. | <input type="text"/> | <input type="text"/> | <input type="text"/> | <input type="text"/> |

| Elements arquitectònics | Material construcció |
|--|----------------------|
| <input type="text" value="1 fragment de columna"/> | <input type="text"/> |

VIDRE

| | FORMA | | | | SENSE FORMA | | TOTAL | Pasta vítr. |
|--|----------------------|----------------------|----------------------|----------------------|----------------------|--------------------------------|--------------------------------|----------------------|
| | Vora | Base | Nansa | Altres | Decor. | No dec. | | |
| | <input type="text"/> | <input type="text"/> | <input type="text"/> | <input type="text"/> | <input type="text"/> | <input type="text" value="1"/> | <input type="text" value="1"/> | <input type="text"/> |

ESCORIA

| | Ceràmic. | Vidre | Bronze | Ferro | Observ. |
|--|----------------------|----------------------|----------------------|----------------------|----------------------|
| | <input type="text"/> | <input type="text"/> | <input type="text"/> | <input type="text"/> | <input type="text"/> |

Material no ceràmic

| FAUNA | Det. | No det. | Total | Observ. |
|--------|----------------------|----------------------|----------------------|----------------------|
| OS | <input type="text"/> | <input type="text"/> | <input type="text"/> | <input type="text"/> |
| DENT | <input type="text"/> | <input type="text"/> | <input type="text"/> | |
| BANYA | <input type="text"/> | <input type="text"/> | <input type="text"/> | |
| MALAC. | <input type="text"/> | <input type="text"/> | <input type="text"/> | |

| MATERIES DURES ANIMALS (elaborades) | Det. | No det. | Total | Observ. |
|-------------------------------------|--------------------------------|----------------------|--------------------------------|-------------------------------------|
| OS | <input type="text" value="1"/> | <input type="text"/> | <input type="text" value="1"/> | <input type="text" value="1 botó"/> |
| IVORI | <input type="text"/> | <input type="text"/> | <input type="text"/> | |
| BANYA | <input type="text"/> | <input type="text"/> | <input type="text"/> | |

| METALLS | Det. | No det. | Total | Observ. |
|---------|----------------------|--------------------------------|--------------------------------|----------------------|
| Ferro | <input type="text"/> | <input type="text" value="4"/> | <input type="text" value="4"/> | <input type="text"/> |
| Bronze | <input type="text"/> | <input type="text"/> | <input type="text"/> | |
| Coure | <input type="text"/> | <input type="text"/> | <input type="text"/> | |
| Plom | <input type="text"/> | <input type="text"/> | <input type="text"/> | |
| Llautó | <input type="text"/> | <input type="text"/> | <input type="text"/> | |
| Altres | <input type="text"/> | <input type="text"/> | <input type="text"/> | |

| NUMISMÀTICA | Or | Plata | Bronze | Cu/bill. | Total | Pellofes |
|-------------|----------------------|----------------------|----------------------|----------------------|----------------------|----------------------|
| Monedes | <input type="text"/> | <input type="text"/> | <input type="text"/> | <input type="text"/> | <input type="text"/> | <input type="text"/> |
| Medalles | <input type="text"/> | <input type="text"/> | <input type="text"/> | <input type="text"/> | <input type="text"/> | |

| LÍTICS | Sílex | Calcària | Altres | Total |
|----------------------|----------------------|----------------------|----------------------|----------------------|
| Observ. | <input type="text"/> | <input type="text"/> | <input type="text"/> | <input type="text"/> |
| <input type="text"/> | | | | |

| Elements arquitectònics | Material construcció |
|-------------------------|----------------------|
| <input type="text"/> | <input type="text"/> |

| VIDRE | FORMA | | | | SENSE FORMA | | TOTAL | Pasta vitr. |
|-------|----------------------|----------------------|----------------------|----------------------|----------------------|--------------------------------|--------------------------------|----------------------|
| | Vora | Base | Nansa | Altres | Decor. | No dec. | | |
| | <input type="text"/> | <input type="text"/> | <input type="text"/> | <input type="text"/> | <input type="text"/> | <input type="text" value="1"/> | <input type="text" value="1"/> | <input type="text"/> |

| ESCORIA | Ceràm. | Vidre | Bronze | Ferro | Observ. |
|---------|----------------------|----------------------|----------------------|----------------------|----------------------|
| | <input type="text"/> | <input type="text"/> | <input type="text"/> | <input type="text"/> | <input type="text"/> |

Material no ceràmic

| | | | | | | | | |
|--|--------|----------|--------|-----------------------------|-------------|----------|-------|-------------|
| FAUNA | | | | | | | | |
| | Det. | No det. | Total | Observ. | | | | |
| OS | | | | | | | | |
| DENT | | | | | | | | |
| BANYA | | | | | | | | |
| MALAC. | | | | | | | | |
| MATERIES DURES ANIMALS (elaborades) | | | | | | | | |
| | Det. | No det. | Total | Observ. | | | | |
| OS | 1 | | 1 | 1botó | | | | |
| IVORI | | | | | | | | |
| BANYA | | | | | | | | |
| METALLS | | | | | | | | |
| | Det. | No det. | Total | Observ. | | | | |
| Ferro | | | | 1 botó | | | | |
| Bronze | | | | | | | | |
| Coure | | | | | | | | |
| Plom | | | | | | | | |
| Llautó | 1 | | 1 | | | | | |
| Altres | | | | | | | | |
| NUMISMÀTICA | | | | | | | | |
| | Or | Plata | Bronze | Cu/bill. | Total | Pellofes | | |
| Monedes | | | | 1 | 1 | | | |
| | Or | Plata | Bronze | Plom | Total | | | |
| Medalles | | | | | | | | |
| LÍTICS | | | | | | | | |
| | Sílex | Calcària | Altres | Total | | | | |
| Observ. | 2 | | | 2 | | | | |
| | | | | | | | | |
| Elements arquitectònics | | | | Material construcció | | | | |
| | | | | | | | | |
| VIDRE | | | | | | | | |
| | FORMA | | | | SENSE FORMA | | TOTAL | Pasta vítr. |
| | Vora | Base | Nansa | Altres | Decor. | No dec. | | |
| | | | | | | | | |
| ESCORIA | | | | | | | | |
| | Ceràm. | Vidre | Bronze | Ferro | Observ. | | | |
| | | | | | | | | |

Material no ceràmic

FAUNA

| | Det. | No det. | Total | Observ. |
|--------|----------------------|----------------------|----------------------|----------------------|
| OS | <input type="text"/> | <input type="text"/> | <input type="text"/> | <input type="text"/> |
| DENT | <input type="text"/> | <input type="text"/> | <input type="text"/> | |
| BANYA | <input type="text"/> | <input type="text"/> | <input type="text"/> | |
| MALAC. | <input type="text"/> | <input type="text"/> | <input type="text"/> | |

MATERIES DURES ANIMALS (elaborades)

| | Det. | No det. | Total | Observ. |
|-------|----------------------|----------------------|----------------------|----------------------|
| OS | <input type="text"/> | <input type="text"/> | <input type="text"/> | <input type="text"/> |
| IVORI | <input type="text"/> | <input type="text"/> | <input type="text"/> | |
| BANYA | <input type="text"/> | <input type="text"/> | <input type="text"/> | |

METALLS

| | Det. | No det. | Total | Observ. |
|--------|--------------------------------|---------------------------------|---------------------------------|-------------------------------------|
| Ferro | <input type="text"/> | <input type="text" value="11"/> | <input type="text" value="11"/> | <input type="text" value="1 botó"/> |
| Bronze | <input type="text"/> | <input type="text"/> | <input type="text"/> | |
| Coure | <input type="text"/> | <input type="text"/> | <input type="text"/> | |
| Plom | <input type="text"/> | <input type="text"/> | <input type="text"/> | |
| Llautó | <input type="text" value="1"/> | <input type="text"/> | <input type="text" value="1"/> | |
| Altres | <input type="text"/> | <input type="text"/> | <input type="text"/> | |

NUMISMÀTICA

| | Or | Plata | Bronze | Cu/bill. | Total | Pellofes |
|----------|----------------------|----------------------|----------------------|----------------------|----------------------|----------------------|
| Monedes | <input type="text"/> | <input type="text"/> | <input type="text"/> | <input type="text"/> | <input type="text"/> | <input type="text"/> |
| Medalles | Or | Plata | Bronze | Plom | Total | |
| | <input type="text"/> | <input type="text"/> | <input type="text"/> | <input type="text"/> | <input type="text"/> | |

LITICS

| | Sílex | Calcària | Altres | Total |
|----------------------|----------------------|----------------------|----------------------|----------------------|
| Observ. | <input type="text"/> | <input type="text"/> | <input type="text"/> | <input type="text"/> |
| <input type="text"/> | | | | |

| Elements arquitectònics | Material construcció |
|-------------------------|----------------------|
| <input type="text"/> | <input type="text"/> |

VIDRE

| | FORMA | | | | SENSE FORMA | | TOTAL | Pasta vítr. |
|--|----------------------|----------------------|----------------------|----------------------|----------------------|--------------------------------|--------------------------------|----------------------|
| | Vora | Base | Nansa | Altres | Decor. | No dec. | | |
| | <input type="text"/> | <input type="text"/> | <input type="text"/> | <input type="text"/> | <input type="text"/> | <input type="text" value="1"/> | <input type="text" value="1"/> | <input type="text"/> |

ESCORIA

| | Ceràm. | Vidre | Bronze | Ferro | Observ. |
|--|----------------------|----------------------|----------------------|----------------------|----------------------|
| | <input type="text"/> | <input type="text"/> | <input type="text"/> | <input type="text"/> | <input type="text"/> |

Material no ceràmic

| | | | | | | | | |
|--|----------------------|----------------------|-----------------------------|----------------------|----------------------|----------------------|-------------|--|
| FAUNA | | | | | | | | |
| | Det. | No det. | Total | Observ. | | | | |
| OS | <input type="text"/> | <input type="text"/> | <input type="text"/> | | | | | |
| DENT | <input type="text"/> | <input type="text"/> | <input type="text"/> | | | | | |
| BANYA | <input type="text"/> | <input type="text"/> | <input type="text"/> | | | | | |
| MALAC. | <input type="text"/> | <input type="text"/> | <input type="text"/> | | | | | |
| MATERIES DURES ANIMALS (elaborades) | | | | | | | | |
| | Det. | No det. | Total | Observ. | | | | |
| OS | <input type="text"/> | <input type="text"/> | <input type="text"/> | | | | | |
| IVORI | <input type="text"/> | <input type="text"/> | <input type="text"/> | | | | | |
| BANYA | <input type="text"/> | <input type="text"/> | <input type="text"/> | | | | | |
| METALLS | | | | | | | | |
| | Det. | No det. | Total | Observ. | | | | |
| Ferro | <input type="text"/> | 2 | 2 | | | | | |
| Bronze | <input type="text"/> | <input type="text"/> | <input type="text"/> | | | | | |
| Coure | <input type="text"/> | <input type="text"/> | <input type="text"/> | | | | | |
| Plom | <input type="text"/> | <input type="text"/> | <input type="text"/> | | | | | |
| Llauto | <input type="text"/> | <input type="text"/> | <input type="text"/> | | | | | |
| Altres | <input type="text"/> | <input type="text"/> | <input type="text"/> | | | | | |
| NUMISMÀTICA | | | | | | | | |
| | Or | Plata | Bronze | Cu/bill. | Total | | | |
| Monedes | <input type="text"/> | <input type="text"/> | <input type="text"/> | 1 | 1 | Pellofes | | |
| | | | | | | <input type="text"/> | | |
| | Or | Plata | Bronze | Plom | Total | | | |
| Medalles | <input type="text"/> | <input type="text"/> | <input type="text"/> | <input type="text"/> | <input type="text"/> | | | |
| LITICS | | | | | | | | |
| | Sílex | Calcària | Altres | Total | | | | |
| Observ. | <input type="text"/> | <input type="text"/> | <input type="text"/> | <input type="text"/> | | | | |
| Elements arquitectònics | | | | | | | | |
| | | | Material construcció | | | | | |
| | | | | | | | | |
| VIDRE | | | | | | | | |
| | FORMA | | | | SENSE FORMA | | Pasta vítr. | |
| | Vora | Base | Nansa | Altres | Decor. | No dec. | | |
| | <input type="text"/> | <input type="text"/> | <input type="text"/> | <input type="text"/> | <input type="text"/> | <input type="text"/> | | |
| | | | | | TOTAL | | | |
| ESCORIA | | | | | | | | |
| | Ceràm. | Vidre | Bronze | Ferro | Observ. | | | |
| | <input type="text"/> | <input type="text"/> | <input type="text"/> | <input type="text"/> | | | | |

Material no ceràmic

| | | | | | | | | |
|--|----------------------|----------------------|----------------------|-----------------------------|----------------------|----------------------|-------------|--|
| FAUNA | | | | | | | | |
| | Det. | No det. | Total | Observ. | | | | |
| OS | <input type="text"/> | <input type="text"/> | <input type="text"/> | | | | | |
| DENT | <input type="text"/> | <input type="text"/> | <input type="text"/> | | | | | |
| BANYA | <input type="text"/> | <input type="text"/> | <input type="text"/> | | | | | |
| MALAC. | <input type="text"/> | <input type="text"/> | <input type="text"/> | | | | | |
| MATERIES DURES ANIMALS (elaborades) | | | | | | | | |
| | Det. | No det. | Total | Observ. | | | | |
| OS | <input type="text"/> | <input type="text"/> | <input type="text"/> | | | | | |
| IVORI | <input type="text"/> | <input type="text"/> | <input type="text"/> | | | | | |
| BANYA | <input type="text"/> | <input type="text"/> | <input type="text"/> | | | | | |
| METALLS | | | | | | | | |
| | Det. | No det. | Total | Observ. | | | | |
| Ferro | <input type="text"/> | 5 | 5 | | | | | |
| Bronze | <input type="text"/> | <input type="text"/> | <input type="text"/> | | | | | |
| Coure | <input type="text"/> | <input type="text"/> | <input type="text"/> | | | | | |
| Plom | <input type="text"/> | <input type="text"/> | <input type="text"/> | | | | | |
| Llautó | <input type="text"/> | <input type="text"/> | <input type="text"/> | | | | | |
| Altres | <input type="text"/> | <input type="text"/> | <input type="text"/> | | | | | |
| NUMISMÀTICA | | | | | | | | |
| | Or | Plata | Bronze | Cu/bill. | Total | | | |
| Monedes | <input type="text"/> | <input type="text"/> | <input type="text"/> | <input type="text"/> | <input type="text"/> | Pellofes | | |
| | Or | Plata | Bronze | Plom | Total | <input type="text"/> | | |
| Medalles | <input type="text"/> | <input type="text"/> | <input type="text"/> | <input type="text"/> | <input type="text"/> | | | |
| LÍTICS | | | | | | | | |
| | Sílex | Calcària | Altres | Total | | | | |
| Observ. | <input type="text"/> | <input type="text"/> | <input type="text"/> | <input type="text"/> | | | | |
| Elements arquitectònics | | | | | | | | |
| | | | | Material construcció | | | | |
| | | | | | | | | |
| VIDRE | | | | | | | | |
| | FORMA | | | | SENSE FORMA | | Pasta vítr. | |
| | Vora | Base | Nansa | Altres | Decor. | No dec. | | |
| | <input type="text"/> | <input type="text"/> | <input type="text"/> | <input type="text"/> | <input type="text"/> | <input type="text"/> | | |
| | | | | | TOTAL | | | |
| ESCORIA | | | | | | | | |
| | Ceràm. | Vidre | Bronze | Ferro | Observ. | | | |
| | <input type="text"/> | <input type="text"/> | <input type="text"/> | <input type="text"/> | | | | |

Material no ceràmic

FAUNA

| | Det. | No det. | Total | Observ. |
|--------|------|---------|-------|---------|
| OS | | | | |
| DENT | | | | |
| BANYA | 1 | | 1 | |
| MALAC. | | | | |

MATERIES DURES ANIMALS (elaborades)

| | Det. | No det. | Total | Observ. |
|-------|------|---------|-------|---------------|
| OS | 2 | | 2 | 1 botó, 1 dau |
| IVORI | | | | |
| BANYA | | | | |

METALLS

| | Det. | No det. | Total | Observ. |
|--------|------|---------|-------|--|
| Ferro | 75 | 72 | 147 | 72 no det.: claus o fragments de clau, fragments d'aplic |
| Bronze | | | | |
| Coure | | | | |
| Plom | | | | |
| Llautó | | | | |
| Altres | | | | |

NUMISMÀTICA

| | Or | Plata | Bronze | Cu/bill. | Total | Pellofes |
|----------|----|-------|--------|----------|-------|----------|
| Monedes | | | | 1 | 1 | |
| Medalles | | | | | | |

LITICS

| | Sílex | Calcària | Altres | Total |
|---------|-------|----------|--------|-------|
| Observ. | | | | |

| | |
|--------------------------------|-----------------------------|
| Elements arquitectònics | Material construcció |
| | |

VIDRE

| | FORMA | | | | SENSE FORMA | | TOTAL | Pasta vítr. |
|--|-------|------|-------|--------|-------------|---------|-------|-------------|
| | Vora | Base | Nansa | Altres | Decor. | No dec. | | |
| | 2 | 1 | 1 | | | 25 | 29 | |

ESCORIA

| | Ceràm. | Vidre | Bronze | Ferro | Observ. |
|--|--------|-------|--------|-------|---------|
| | | | | | |

Material no ceràmic

FAUNA

| | Det. | No det. | Total | Observ. |
|--------|----------------------|----------------------|----------------------|----------------------|
| OS | <input type="text"/> | <input type="text"/> | <input type="text"/> | <input type="text"/> |
| DENT | <input type="text"/> | <input type="text"/> | <input type="text"/> | |
| BANYA | <input type="text"/> | <input type="text"/> | <input type="text"/> | |
| MALAC. | <input type="text"/> | <input type="text"/> | <input type="text"/> | |

MATERIES DURES ANIMALS (elaborades)

| | Det. | No det. | Total | Observ. |
|-------|--------------------------------|----------------------|--------------------------------|-------------------------------------|
| OS | <input type="text" value="1"/> | <input type="text"/> | <input type="text" value="1"/> | <input type="text" value="1 botó"/> |
| IVORI | <input type="text"/> | <input type="text"/> | <input type="text"/> | |
| BANYA | <input type="text"/> | <input type="text"/> | <input type="text"/> | |

METALLS

| | Det. | No det. | Total | Observ. |
|--------|--------------------------------|--------------------------------|--------------------------------|--|
| Ferro | <input type="text" value="1"/> | <input type="text" value="4"/> | <input type="text" value="5"/> | <input type="text" value="1 punta de ballesta"/> <input type="text" value="6 bales"/> |
| Bronze | <input type="text"/> | <input type="text"/> | <input type="text"/> | |
| Coure | <input type="text"/> | <input type="text"/> | <input type="text"/> | |
| Plom | <input type="text" value="6"/> | <input type="text"/> | <input type="text" value="6"/> | |
| Llautó | <input type="text"/> | <input type="text"/> | <input type="text"/> | |
| Altres | <input type="text"/> | <input type="text"/> | <input type="text"/> | |

NUMISMÀTICA

| | Or | Plata | Bronze | Cu/bill. | Total | Pellofes |
|----------|----------------------|----------------------|----------------------|----------------------|----------------------|----------------------|
| Monedes | <input type="text"/> | <input type="text"/> | <input type="text"/> | <input type="text"/> | <input type="text"/> | <input type="text"/> |
| Medalles | <input type="text"/> | <input type="text"/> | <input type="text"/> | <input type="text"/> | <input type="text"/> | |

LÍTICS

| | Sílex | Calcària | Altres | Total |
|---------|--------------------------------|----------------------|----------------------|--------------------------------|
| Observ. | <input type="text" value="3"/> | <input type="text"/> | <input type="text"/> | <input type="text" value="3"/> |

| Elements arquitectònics | Material construcció |
|-------------------------|----------------------|
| <input type="text"/> | <input type="text"/> |

VIDRE

| FORMA | | | | SENSE FORMA | | TOTAL | Pasta vitr. |
|----------------------|----------------------|----------------------|----------------------|----------------------|----------------------|----------------------|----------------------|
| Vora | Base | Nansa | Altres | Decor. | No dec. | | |
| <input type="text"/> | <input type="text"/> | <input type="text"/> | <input type="text"/> | <input type="text"/> | <input type="text"/> | <input type="text"/> | <input type="text"/> |

ESCORIA

| | Ceràm. | Vidre | Bronze | Ferro | Observ. |
|--|----------------------|--------------------------------|----------------------|----------------------|----------------------|
| | <input type="text"/> | <input type="text" value="1"/> | <input type="text"/> | <input type="text"/> | <input type="text"/> |

Material no ceràmic

FAUNA

| | Det. | No det. | Total | Observ. |
|--------|------|---------|-------|---------|
| OS | | | | |
| DENT | | | | |
| BANYA | | | | |
| MALAC. | | | | |

MATERIES DURES ANIMALS (elaborades)

| | Det. | No det. | Total | Observ. |
|-------|------|---------|-------|---------|
| OS | 1 | | 1 | 1 botó |
| IVORI | | | | |
| BANYA | | | | |

METALLS

| | Det. | No det. | Total | Observ. |
|--------|------|---------|-------|-----------|
| Ferro | 1 | | 1 | 1 escarpa |
| Bronze | | | | |
| Coure | | | | |
| Plom | | | | |
| Llautó | | | | |
| Altres | | | | |

NUMISMÀTICA

| | Or | Plata | Bronze | Cu/bill. | Total | Pellofes |
|----------|----|-------|--------|----------|-------|----------|
| Monedes | | | | 3 | 3 | |
| Medalles | | | | | | |

LÍTICS

| | Sílex | Calcària | Altres | Total |
|---------|-------|----------|--------|-------|
| Observ. | | | | |

| | |
|--------------------------------|-----------------------------|
| Elements arquitectònics | Material construcció |
| | |

VIDRE

| FORMA | | | | SENSE FORMA | | TOTAL | Pasta vítr. |
|-------|------|-------|--------|-------------|---------|-------|-------------|
| Vora | Base | Nansa | Altres | Decor. | No dec. | | |
| | | | | | | | |

ESCORIA

| Ceràm. | Vidre | Bronze | Ferro | Observ. |
|--------|-------|--------|-------|---------|
| | | | | |

Material no ceràmic

| | | | | | | | | |
|--|----------------------|----------------------|-----------------------------|---|----------------------|----------------------|-------------|--|
| FAUNA | | | | | | | | |
| | Det. | No det. | Total | Observ. | | | | |
| OS | <input type="text"/> | <input type="text"/> | <input type="text"/> | <div style="border: 1px solid black; height: 60px;"></div> | | | | |
| DENT | <input type="text"/> | <input type="text"/> | <input type="text"/> | | | | | |
| BANYA | <input type="text"/> | <input type="text"/> | <input type="text"/> | | | | | |
| MALAC. | <input type="text"/> | <input type="text"/> | <input type="text"/> | | | | | |
| MATERIES DURES ANIMALS (elaborades) | | | | | | | | |
| | Det. | No det. | Total | Observ. | | | | |
| OS | <input type="text"/> | <input type="text"/> | <input type="text"/> | <div style="border: 1px solid black; height: 40px;"></div> | | | | |
| IVORI | <input type="text"/> | <input type="text"/> | <input type="text"/> | | | | | |
| BANYA | <input type="text"/> | <input type="text"/> | <input type="text"/> | | | | | |
| METALLS | | | | | | | | |
| | Det. | No det. | Total | Observ. | | | | |
| Ferro | <input type="text"/> | <input type="text"/> | <input type="text"/> | <div style="border: 1px solid black; height: 100px;"></div> | | | | |
| Bronze | <input type="text"/> | <input type="text"/> | <input type="text"/> | | | | | |
| Coure | <input type="text"/> | <input type="text"/> | <input type="text"/> | | | | | |
| Plom | <input type="text"/> | <input type="text"/> | <input type="text"/> | | | | | |
| Llautó | <input type="text"/> | <input type="text"/> | <input type="text"/> | | | | | |
| Altres | <input type="text"/> | <input type="text"/> | <input type="text"/> | | | | | |
| NUMISMÀTICA | | | | | | | | |
| | Or | Plata | Bronze | Cu/bill. | Total | | | |
| Monedes | <input type="text"/> | <input type="text"/> | <input type="text"/> | <input type="text"/> | <input type="text"/> | Pellofes | | |
| | Or | Plata | Bronze | Plom | Total | <input type="text"/> | | |
| Medalles | <input type="text"/> | <input type="text"/> | <input type="text"/> | <input type="text"/> | <input type="text"/> | | | |
| LITICS | | | | | | | | |
| | Sílex | Calcària | Altres | Total | | | | |
| Observ. | <input type="text"/> | <input type="text"/> | <input type="text"/> | <input type="text"/> | | | | |
| Elements arquitectònics | | | Material construcció | | | | | |
| 2 fragments de columna | | | | | | | | |
| VIDRE | | | | | | | | |
| | FORMA | | | | SENSE FORMA | | Pasta vítr. | |
| | Vora | Base | Nansa | Altres | Decor. | No dec. | | <div style="border: 1px solid black; height: 20px;"></div> |
| | <input type="text"/> | <input type="text"/> | <input type="text"/> | <input type="text"/> | <input type="text"/> | <input type="text"/> | | |
| ESCORIA | | | | | | | | |
| | Ceràm. | Vidre | Bronze | Ferro | Observ. | | | |
| <input type="text"/> | <input type="text"/> | <input type="text"/> | <input type="text"/> | | | | | |

Material no ceràmic

| | | | | | | | |
|---|----------------------|----------------------|----------------------|--|---|--|---|
| FAUNA | | | | | | | |
| | Det. | No det. | Total | Observ. | | | |
| OS | <input type="text"/> | <input type="text"/> | <input type="text"/> | <input style="width:100%; height:60px;" type="text"/> | | | |
| DENT | <input type="text"/> | <input type="text"/> | <input type="text"/> | | | | |
| BANYA | <input type="text"/> | <input type="text"/> | <input type="text"/> | | | | |
| MALAC. | <input type="text"/> | <input type="text"/> | <input type="text"/> | | | | |
| MATERIES DURES ANIMALS (elaborades) | | | | | | | |
| | Det. | No det. | Total | Observ. | | | |
| OS | <input type="text"/> | <input type="text"/> | <input type="text"/> | <input style="width:100%; height:40px;" type="text"/> | | | |
| IVORI | <input type="text"/> | <input type="text"/> | <input type="text"/> | | | | |
| BANYA | <input type="text"/> | <input type="text"/> | <input type="text"/> | | | | |
| METALLS | | | | | | | |
| | Det. | No det. | Total | Observ. | | | |
| Ferro | <input type="text"/> | <input type="text"/> | <input type="text"/> | <input style="width:100%; height:100px;" type="text"/> | | | |
| Bronze | <input type="text"/> | <input type="text"/> | <input type="text"/> | | | | |
| Coure | <input type="text"/> | <input type="text"/> | <input type="text"/> | | | | |
| Plom | 1 | <input type="text"/> | 1 | | | | |
| Llautó | <input type="text"/> | <input type="text"/> | <input type="text"/> | | | | |
| Altres | <input type="text"/> | <input type="text"/> | <input type="text"/> | | | | |
| NUMISMÀTICA | | | | | | | |
| | Or | Plata | Bronze | Cu/bill. | Total | Pellofes | |
| Monedes | <input type="text"/> | <input type="text"/> | <input type="text"/> | <input type="text"/> | <input type="text"/> | <input style="width:60px;" type="text"/> | |
| | Or | Plata | Bronze | Plom | Total | | |
| Medalles | <input type="text"/> | <input type="text"/> | <input type="text"/> | <input type="text"/> | <input type="text"/> | | |
| LITICS | | | | | | | |
| | Sílex | Calcària | Altres | Total | | | |
| Observ. | <input type="text"/> | <input type="text"/> | <input type="text"/> | <input type="text"/> | <input style="width:100%; height:40px;" type="text"/> | | |
| Elements arquitectònics | | | | | | | |
| <input style="width:100%; height:60px;" type="text"/> | | | | Material construcció | | | |
| 2 fragments de columna | | | | <input style="width:100%; height:60px;" type="text"/> | | | |
| VIDRE | | | | | | | |
| | FORMA | | | | SENSE FORMA | | Pasta vítr. <input style="width:60px;" type="text"/> |
| | Vora | Base | Nansa | Altres | Decor. | No dec. | |
| | <input type="text"/> | <input type="text"/> | <input type="text"/> | <input type="text"/> | <input type="text"/> | 1 | |
| | <input type="text"/> | <input type="text"/> | <input type="text"/> | <input type="text"/> | <input type="text"/> | 1 | |
| ESCORIA | | | | | | | |
| | Ceràm. | Vidre | Bronze | Ferro | Observ. | | |
| <input type="text"/> | <input type="text"/> | <input type="text"/> | <input type="text"/> | <input type="text"/> | <input style="width:100%; height:40px;" type="text"/> | | |

Material no ceràmic

FAUNA

| | Det. | No det. | Total | Observ. |
|--------|------|---------|-------|---------|
| OS | | 10 | 10 | |
| DENT | | | | |
| BANYA | | | | |
| MALAC. | | | | |

MATERIES DURES ANIMALS (elaborades)

| | Det. | No det. | Total | Observ. |
|-------|------|---------|-------|---------|
| OS | 1 | | 1 | 1 botó |
| IVORI | | | | |
| BANYA | | | | |

METALLS

| | Det. | No det. | Total | Observ. |
|--------|------|---------|-------|-----------------------------|
| Ferro | 2 | 1 | 3 | 1 punta de ballesta, 1 clau |
| Bronze | | | | |
| Coure | | | | 1 bala |
| Plom | 1 | | 1 | |
| Llautó | | | | |
| Altres | | | | |

NUMISMÀTICA

| | Or | Plata | Bronze | Cu/bill. | Total | Pellofes |
|----------|----|-------|--------|----------|-------|----------|
| Monedes | | | | | | |
| Medalles | | | | | | |

LITICS

| | Sílex | Calcària | Altres | Total |
|---------|-------|----------|--------|-------|
| Observ. | | | 1 | 1 |

1 tap

| Elements arquitectònics | Material construcció |
|-------------------------|----------------------|
| 1 fragment de capitell | |

VIDRE

| | FORMA | | | | SENSE FORMA | | TOTAL | Pasta vítr. |
|--|-------|------|-------|--------|-------------|---------|-------|-------------|
| | Vora | Base | Nansa | Altres | Decor. | No dec. | | |
| | | | | | | | | |

ESCORIA

| Ceràm. | Vidre | Bronze | Ferro | Observ. |
|--------|-------|--------|-------|---------|
| | | | | |

Material no ceràmic

FAUNA

| | Det. | No det. | Total | Observ. |
|--------|------|---------|-------|---------|
| OS | | 162 | 162 | |
| DENT | | | | |
| BANYA | | | | |
| MALAC. | | | | |

MATERIES DURES ANIMALS (elaborades)

| | Det. | No det. | Total | Observ. |
|-------|------|---------|-------|---------|
| OS | | | | |
| IVORI | | | | |
| BANYA | | | | |

METALLS

| | Det. | No det. | Total | Observ. |
|--------|------|---------|-------|-------------------|
| Ferro | 6 | 2 | 8 | 5 claus, 1 anella |
| Bronze | | | | |
| Coure | | | | 1 bala |
| Plom | 1 | | 1 | |
| Llautó | | | | |
| Altres | | | | |

NUMISMÀTICA

| | Or | Plata | Bronze | Cu/bill. | Total | Pellofes |
|----------|----|-------|--------|----------|-------|----------|
| Monedes | | | | | | |
| | Or | Plata | Bronze | Plom | Total | |
| Medalles | | | | | | |

LITICS

| | Sílex | Calcària | Altres | Total |
|---------|-------|----------|--------|-------|
| Observ. | | | | |

| Elements arquitectònics | Material construcció |
|-------------------------|----------------------|
| 1 fragment de columna | |

VIDRE

| FORMA | | | | SENSE FORMA | | TOTAL | Pasta vítr. |
|-------|------|-------|--------|-------------|---------|-------|-------------|
| Vora | Base | Nansa | Altres | Decor. | No dec. | | |
| | | | | | | | |

ESCORIA

| Ceràm. | Vidre | Bronze | Ferro | Observ. |
|--------|-------|--------|-------|---------|
| | | | | |

Material no ceràmic

| | | | | | | | |
|--|----------------------|--------------------------------|--------------------------------|-----------------------------|----------------------|----------------------|-------------------------------------|
| FAUNA | | | | | | | |
| | Det. | No det. | Total | Observ. | | | |
| OS | <input type="text"/> | <input type="text" value="2"/> | <input type="text" value="2"/> | | | | |
| DENT | <input type="text"/> | <input type="text"/> | <input type="text"/> | | | | |
| BANYA | <input type="text"/> | <input type="text"/> | <input type="text"/> | | | | |
| MALAC. | <input type="text"/> | <input type="text"/> | <input type="text"/> | | | | |
| MATERIES DURES ANIMALS (elaborades) | | | | | | | |
| | Det. | No det. | Total | Observ. | | | |
| OS | <input type="text"/> | <input type="text"/> | <input type="text"/> | | | | |
| IVORI | <input type="text"/> | <input type="text"/> | <input type="text"/> | | | | |
| BANYA | <input type="text"/> | <input type="text"/> | <input type="text"/> | | | | |
| METALLS | | | | | | | |
| | Det. | No det. | Total | Observ. | | | |
| Ferro | <input type="text"/> | <input type="text"/> | <input type="text"/> | | | | |
| Bronze | <input type="text"/> | <input type="text"/> | <input type="text"/> | | | | |
| Coure | <input type="text"/> | <input type="text"/> | <input type="text"/> | | | | |
| Plom | <input type="text"/> | <input type="text"/> | <input type="text"/> | | | | |
| Llautó | <input type="text"/> | <input type="text"/> | <input type="text"/> | | | | |
| Altres | <input type="text"/> | <input type="text"/> | <input type="text"/> | | | | |
| NUMISMÀTICA | | | | | | | |
| | Or | Plata | Bronze | Cu/bill. | Total | Pellofes | |
| Monedes | <input type="text"/> | <input type="text"/> | <input type="text"/> | <input type="text"/> | <input type="text"/> | <input type="text"/> | |
| | Or | Plata | Bronze | Plom | Total | | |
| Medalles | <input type="text"/> | <input type="text"/> | <input type="text"/> | <input type="text"/> | <input type="text"/> | | |
| LÍTICS | | | | | | | |
| | Sílex | Calcària | Altres | Total | | | |
| Observ. | <input type="text"/> | <input type="text"/> | <input type="text"/> | <input type="text"/> | | | |
| Elements arquitectònics | | | | | | | |
| | | | | Material construcció | | | |
| | | | | | | | |
| VIDRE | | | | | | | |
| | FORMA | | | | SENSE FORMA | | Pasta vitr. <input type="text"/> |
| | Vora | Base | Nansa | Altres | Decor. | No dec. | |
| | <input type="text"/> | <input type="text"/> | <input type="text"/> | <input type="text"/> | <input type="text"/> | <input type="text"/> | |
| ESCORIA | | | | | | | |
| | Ceràm. | Vidre | Bronze | Ferro | Observ. | | |
| | <input type="text"/> | <input type="text"/> | <input type="text"/> | <input type="text"/> | | | |

Material no ceràmic

FAUNA

| | Det. | No det. | Total | Observ. |
|--------|------|---------|-------|--------------------|
| OS | | 65 | 65 | 1 vèrtebra de peix |
| DENT | | | | |
| BANYA | | 6 | 6 | |
| MALAC. | | | | |

MATERIES DURES ANIMALS (elaborades)

| | Det. | No det. | Total | Observ. |
|-------|------|---------|-------|---------|
| OS | | | | |
| IVORI | | | | |
| BANYA | | | | |

METALLS

| | Det. | No det. | Total | Observ. |
|--------|------|---------|-------|---------------------------------|
| Ferro | | | | aplics de ferro, claus. REVISAR |
| Bronze | | | | |
| Coure | | | | |
| Plom | | | | |
| Llautó | | | | |
| Altres | | | | |

NUMISMÀTICA

| | Or | Plata | Bronze | Cu/bill. | Total | Pellofes |
|----------|----|-------|--------|----------|-------|----------|
| Monedes | | | | | | |
| | Or | Plata | Bronze | Plom | Total | |
| Medalles | | | | | | |

LÍTICS

| | Sílex | Calcària | Altres | Total |
|---------|-------|----------|--------|-------|
| Observ. | | | | |
| | | | | |

| Elements arquitectònics | Material construcció |
|-------------------------|----------------------|
| 1 fragment de capitell | |

VIDRE

| FORMA | | | | SENSE FORMA | | TOTAL | Pasta vítr. |
|-------|------|-------|--------|-------------|---------|-------|-------------|
| Vora | Base | Nansa | Altres | Decor. | No dec. | | |
| | | | | | | | |

ESCORIA

| | Ceràm. | Vidre | Bronze | Ferro | Observ. |
|--|--------|-------|--------|-------|---------|
| | | | | | |
| | | | | | |

Material no ceràmic

| | | | | | | | | |
|--|--------|----------|-----------------------------|----------|-------------|----------|-------------|-------|
| FAUNA | | | | | | | | |
| | Det. | No det. | Total | Observ. | | | | |
| OS | 8 | | 8 | | | | | |
| DENT | | | | | | | | |
| BANYA | | | | | | | | |
| MALAC. | | | | | | | | |
| MATERIES DURES ANIMALS (elaborades) | | | | | | | | |
| | Det. | No det. | Total | Observ. | | | | |
| OS | | | | | | | | |
| IVORI | | | | | | | | |
| BANYA | | | | | | | | |
| METALLS | | | | | | | | |
| | Det. | No det. | Total | Observ. | | | | |
| Ferro | 1 | | 1 | 1 pinces | | | | |
| Bronze | | | | | | | | |
| Coure | | | | | | | | |
| Plom | | | | | | | | |
| Llauté | | | | | | | | |
| Altres | | | | | | | | |
| NUMISMÀTICA | | | | | | | | |
| | Or | Plata | Bronze | Cu/bill. | Total | | | |
| Monedes | | | | | | Pellofes | | |
| | Or | Plata | Bronze | Plom | Total | | | |
| Medalles | | | | | | | | |
| LITICS | | | | | | | | |
| | Sílex | Calcària | Altres | Total | | | | |
| Observ. | | | | | | | | |
| | | | | | | | | |
| Elements arquitectònics | | | Material construcció | | | | | |
| | | | 1 fragment de morter pintat | | | | | |
| VIDRE | | | | | | | | |
| | FORMA | | | | SENSE FORMA | | Pasta vítr. | |
| | Vora | Base | Nansa | Altres | Decor. | No dec. | | TOTAL |
| | | | | | | 7 | | |
| ESCORIA | | | | | | | | |
| | Ceràm. | Vidre | Bronze | Ferro | Observ. | | | |
| | | | | | 7 | | | |

Material no ceràmic

FAUNA

| | Det. | No det. | Total | Observ. |
|--------|------|---------|-------|---|
| OS | | | | ossos no comptats 1 vèrtebra de peix |
| DENT | | | | |
| BANYA | | | | |
| MALAC. | | | | |

MATERIES DURES ANIMALS (elaborades)

| | Det. | No det. | Total | Observ. |
|-------|------|---------|-------|---------|
| OS | | | | |
| IVORI | | | | |
| BANYA | | | | |

METALLS

| | Det. | No det. | Total | Observ. |
|--------|------|---------|-------|---|
| Ferro | 19 | 4 | 23 | 2 puntes de ballesta, 1 pany, 4 anelles 1 aplic, 11 claus |
| Bronze | | 2 | 2 | |
| Coure | | | | |
| Plom | | | | |
| Llautó | | | | |
| Altres | | | | |

NUMISMÀTICA

| | Or | Plata | Bronze | Cu/bill. | Total | Pellofes |
|----------|----|-------|--------|----------|-------|----------|
| Monedes | | | | | | |
| Medalles | | | | | | |

LÍTICS

| | Sílex | Calcària | Altres | Total |
|---------|-------|----------|--------|-------|
| Observ. | | | | |

| Elements arquitectònics | Material construcció |
|-------------------------|----------------------|
| | |

VIDRE

| | FORMA | | | | SENSE FORMA | | TOTAL | Pasta vítr. |
|--|-------|------|-------|--------|-------------|---------|-------|-------------|
| | Vora | Base | Nansa | Altres | Decor. | No dec. | | |
| | 1 | | | | | 58 | 59 | |

ESCORIA

| | Ceràm. | Vidre | Bronze | Ferro | Observ. |
|--|--------|-------|--------|-------|---------|
| | | 1 | | | |

Material no ceràmic

FAUNA

| | Det. | No det. | Total | Observ. |
|--------|------|---------|-------|---------|
| OS | | 59 | 59 | |
| DENT | | | | |
| BANYA | | 1 | 1 | |
| MALAC. | | | | |

MATERIES DURES ANIMALS (elaborades)

| | Det. | No det. | Total | Observ. |
|-------|------|---------|-------|---------|
| OS | | | | |
| IVORI | | | | |
| BANYA | | | | |

METALLS

| | Det. | No det. | Total | Observ. |
|--------|------|---------|-------|----------------------|
| Ferro | 3 | 16 | 19 | 3 puntes de ballesta |
| Bronze | | | | |
| Coure | | | | |
| Plom | | | | |
| Llautó | | | | |
| Altres | | | | |

NUMISMÀTICA

| | Or | Plata | Bronze | Cu/bill. | Total | Pellofes |
|----------|----|-------|--------|----------|-------|----------|
| Monedes | | | | | | |
| Medalles | | | | | | |

LÍTICS

| | Sílex | Calcària | Altres | Total |
|---------|-------|----------|--------|-------|
| Observ. | | | | |

| Elements arquitectònics | Material construcció |
|-------------------------|----------------------|
| | 1 fragment de morter |

VIDRE

| FORMA | | | | SENSE FORMA | | TOTAL | Pasta vítr. |
|-------|------|-------|--------|-------------|---------|-------|-------------|
| Vora | Base | Nansa | Altres | Decor. | No dec. | | |
| | | | | | 6 | 6 | |

ESCORIA

| Ceràm. | Vidre | Bronze | Ferro | Observ. |
|--------|-------|--------|-------|---------|
| | | | | |

Material no ceràmic

FAUNA

| | Det. | No det. | Total | Observ. |
|--------|------|---------|-------|---------|
| OS | | 6 | 6 | |
| DENT | | | | |
| BANYA | | | | |
| MALAC. | | | | |

MATERIES DURES ANIMALS (elaborades)

| | Det. | No det. | Total | Observ. |
|-------|------|---------|-------|---------|
| OS | | | | |
| IVORI | | | | |
| BANYA | | | | |

METALLS

| | Det. | No det. | Total | Observ. |
|--------|------|---------|-------|-----------------|
| Ferro | 3 | 1 | 4 | 1 clu, 2 aplics |
| Bronze | | | | |
| Coure | | | | |
| Plom | | | | |
| Llautó | | | | |
| Altres | | | | |

NUMISMÀTICA

| | Or | Plata | Bronze | Cu/bill. | Total | Pellofes |
|----------|----|-------|--------|----------|-------|----------|
| Monedes | | | | | | |
| | Or | Plata | Bronze | Plom | Total | |
| Medalles | | | | | | |

LITICS

| | Sílex | Calcària | Altres | Total |
|---------|-------|----------|--------|-------|
| Observ. | | | | |

| Elements arquitectònics | Material construcció |
|-------------------------|----------------------|
| 1 fragment de columna | |

VIDRE

| FORMA | | | | SENSE FORMA | | TOTAL | Pasta vitr. |
|-------|------|-------|--------|-------------|---------|-------|-------------|
| Vora | Base | Nansa | Altres | Decor. | No dec. | | |
| | | | | | | | |

ESCORIA

| | Ceràm. | Vidre | Bronze | Ferro | Observ. |
|--|--------|-------|--------|-------|---------|
| | | | | | |

Material no ceràmic

FAUNA

| | Det. | No det. | Total | Observ. |
|--------|------|---------|-------|--------------------|
| OS | | 7 | 7 | 1 vèrtebra de peix |
| DENT | | | | |
| BANYA | | | | |
| MALAC. | | | | |

MATERIES DURES ANIMALS (elaborades)

| | Det. | No det. | Total | Observ. |
|-------|------|---------|-------|---------|
| OS | | | | |
| IVORI | | | | |
| BANYA | | | | |

METALLS

| | Det. | No det. | Total | Observ. |
|--------|------|---------|-------|---------|
| Ferro | | | | |
| Bronze | | | | |
| Coure | | | | |
| Plom | | | | |
| Llautó | | | | |
| Altres | | | | |

NUMISMÀTICA

| | Or | Plata | Bronze | Cu/bill. | Total | Pellofes |
|----------|----|-------|--------|----------|-------|----------|
| Monedes | | | | | | |
| Medalles | | | | | | |

LÍTICS

| | Sílex | Calcària | Altres | Total |
|---------|-------|----------|--------|-------|
| Observ. | | | | |

| | |
|--------------------------------|-----------------------------|
| Elements arquitectònics | Material construcció |
| | |

VIDRE

| | FORMA | | | | SENSE FORMA | | TOTAL |
|--|-------|------|-------|--------|-------------|---------|-------|
| | Vora | Base | Nansa | Altres | Decor. | No dec. | |
| | | | | | | 1 | 1 |

Pasta vítr.

ESCORIA

| | Ceràm. | Vidre | Bronze | Ferro | Observ. |
|--|--------|-------|--------|-------|---------|
| | | | | | |

Material no ceràmic

| | | | | | | | | |
|--|--------|----------|--------|-----------------------------|-------------|-----------|-------------|-------|
| FAUNA | | | | | | | | |
| | Det. | No det. | Total | Observ. | | | | |
| OS | | 12 | 12 | 1 vèrtebra de peix | | | | |
| DENT | | | | | | | | |
| BANYA | | | | | | | | |
| MALAC. | | | | | | | | |
| MATERIES DURES ANIMALS (elaborades) | | | | | | | | |
| | Det. | No det. | Total | Observ. | | | | |
| OS | | | | | | | | |
| IVORI | | | | | | | | |
| BANYA | | | | | | | | |
| METALLS | | | | | | | | |
| | Det. | No det. | Total | Observ. | | | | |
| Ferro | | | | | | | | |
| Bronze | | | | | | | | |
| Coure | | | | | | | | |
| Plom | | | | | | | | |
| Llautó | | | | | | | | |
| Altres | | | | | | | | |
| NUMISMÀTICA | | | | | | | | |
| | Or | Plata | Bronze | Cu/bill. | Total | | | |
| Monedes | | | | | | Pel·lofes | | |
| | Or | Plata | Bronze | Plom | Total | | | |
| Medalles | | | | | | | | |
| LÍTICS | | | | | | | | |
| | Sílex | Calcària | Altres | Total | | | | |
| Observ. | | | | | | | | |
| | | | | | | | | |
| Elements arquitectònics | | | | Material construcció | | | | |
| | | | | | | | | |
| VIDRE | | | | | | | | |
| | FORMA | | | | SENSE FORMA | | Pasta vítr. | |
| | Vora | Base | Nansa | Altres | Decor. | No dec. | | TOTAL |
| | | | | | | | | |
| ESCORIA | | | | | | | | |
| | Ceràm. | Vidre | Bronze | Ferro | Observ. | | | |
| | | | | | | | | |

CASTELL DE MONTSORIU

U.E.

Any

Material no ceràmic

| | | | | | | | | |
|--|----------------------|----------------------|----------------------|-----------------------------|----------------------|----------------------|-------------|----------------------|
| FAUNA | | | | | | | | |
| | Det. | No det. | Total | Observ. | | | | |
| OS | | 2 | 2 | | | | | |
| DENT | | | | | | | | |
| BANYA | | | | | | | | |
| MALAC. | | | | | | | | |
| MATERIES DURES ANIMALS (elaborades) | | | | | | | | |
| | Det. | No det. | Total | Observ. | | | | |
| OS | | | | | | | | |
| IVORI | | | | | | | | |
| BANYA | | | | | | | | |
| METALLS | | | | | | | | |
| | Det. | No det. | Total | Observ. | | | | |
| Ferro | | | | | | | | |
| Bronze | | | | | | | | |
| Coure | | | | | | | | |
| Plom | | | | | | | | |
| Llautó | | | | | | | | |
| Altres | | | | | | | | |
| NUMISMÀTICA | | | | | | | | |
| | Or | Plata | Bronze | Cu/bill. | Total | | | |
| Monedes | <input type="text"/> | <input type="text"/> | <input type="text"/> | <input type="text"/> | <input type="text"/> | Pellofes | | |
| | Or | Plata | Bronze | Plom | Total | <input type="text"/> | | |
| Medalles | <input type="text"/> | <input type="text"/> | <input type="text"/> | <input type="text"/> | <input type="text"/> | | | |
| LITICS | | | | | | | | |
| | Sílex | Calcària | Altres | Total | | | | |
| Observ. | <input type="text"/> | <input type="text"/> | <input type="text"/> | <input type="text"/> | | | | |
| | | | | | | | | |
| Elements arquitectònics | | | | Material construcció | | | | |
| | | | | | | | | |
| VIDRE | | | | | | | | |
| | FORMA | | | | SENSE FORMA | | Pasta vítr. | |
| | Vora | Base | Nansa | Altres | Decor. | No dec. | | <input type="text"/> |
| | <input type="text"/> | <input type="text"/> | <input type="text"/> | <input type="text"/> | <input type="text"/> | <input type="text"/> | | |
| ESCORIA | | | | | | | | |
| | Ceràm. | Vidre | Bronze | Ferro | Observ. | | | |
| | <input type="text"/> | <input type="text"/> | <input type="text"/> | <input type="text"/> | | | | |

CASTELL DE MONTSORIU

U.E.

Any

Material no ceràmic

| | | | | | | | |
|--|----------------------|----------------------|----------------------|---|---|----------------------|----------------------|
| FAUNA | | | | | | | |
| | Det. | No det. | Total | Observ. | | | |
| OS | <input type="text"/> | 6 | 6 | <input style="width:100%; height:100%;" type="text"/> | | | |
| DENT | <input type="text"/> | <input type="text"/> | <input type="text"/> | | | | |
| BANYA | <input type="text"/> | <input type="text"/> | <input type="text"/> | | | | |
| MALAC. | <input type="text"/> | <input type="text"/> | <input type="text"/> | | | | |
| MATERIES DURES ANIMALS (elaborades) | | | | | | | |
| | Det. | No det. | Total | Observ. | | | |
| OS | <input type="text"/> | <input type="text"/> | <input type="text"/> | <input style="width:100%; height:100%;" type="text"/> | | | |
| IVORI | <input type="text"/> | <input type="text"/> | <input type="text"/> | | | | |
| BANYA | <input type="text"/> | <input type="text"/> | <input type="text"/> | | | | |
| METALLS | | | | | | | |
| | Det. | No det. | Total | Observ. | | | |
| Ferro | <input type="text"/> | 3 | 3 | <input style="width:100%; height:100%;" type="text"/> | | | |
| Bronze | <input type="text"/> | <input type="text"/> | <input type="text"/> | | | | |
| Coure | <input type="text"/> | <input type="text"/> | <input type="text"/> | | | | |
| Plom | <input type="text"/> | 1 | 1 | | | | |
| Llautó | <input type="text"/> | <input type="text"/> | <input type="text"/> | | | | |
| Altres | <input type="text"/> | <input type="text"/> | <input type="text"/> | | | | |
| NUMISMÀTICA | | | | | | | |
| | Or | Plata | Bronze | Cu/bill. | Total | | |
| Monedes | <input type="text"/> | <input type="text"/> | <input type="text"/> | <input type="text"/> | <input type="text"/> | Pellofes | |
| | Or | Plata | Bronze | Plom | Total | <input type="text"/> | |
| Medalles | <input type="text"/> | <input type="text"/> | <input type="text"/> | <input type="text"/> | <input type="text"/> | | |
| LITICS | | | | | | | |
| | Sílex | Calcària | Altres | Total | | | |
| Observ. | <input type="text"/> | <input type="text"/> | <input type="text"/> | <input type="text"/> | <input style="width:100%; height:100%;" type="text"/> | | |
| Elements arquitectònics | | | | | | | |
| 1 fragment de columna, 1 fragment de muntant de finestra decorat | | | | Material construcció | | | |
| <input style="width:100%; height:100%;" type="text"/> | | | | <input style="width:100%; height:100%;" type="text"/> | | | |
| VIDRE | | | | | | | |
| | FORMA | | | | SENSE FORMA | | |
| | Vora | Base | Nansa | Altres | Decor. | No dec. | TOTAL |
| | <input type="text"/> | <input type="text"/> | <input type="text"/> | <input type="text"/> | <input type="text"/> | 1 | 1 |
| | | | | | | | Pasta vitr. |
| | | | | | | | <input type="text"/> |
| ESCORIA | | | | | | | |
| | Ceràm. | Vidre | Bronze | Ferro | Observ. | | |
| | <input type="text"/> | <input type="text"/> | <input type="text"/> | <input type="text"/> | <input style="width:100%; height:100%;" type="text"/> | | |

CASTELL DE MONTSORIU

U.E.

Any

Material no ceràmic

| | | | | | | | | |
|---|----------------------|----------------------|----------------------|---|---|----------------------|-------------|----------------------|
| FAUNA | | | | | | | | |
| | Det. | No det. | Total | Observ. | | | | |
| OS | <input type="text"/> | 6 | 6 | <input style="width:100%; height:100%;" type="text"/> | | | | |
| DENT | <input type="text"/> | <input type="text"/> | <input type="text"/> | | | | | |
| BANYA | <input type="text"/> | <input type="text"/> | <input type="text"/> | | | | | |
| MALAC. | <input type="text"/> | <input type="text"/> | <input type="text"/> | | | | | |
| MATERIES DURES ANIMALS (elaborades) | | | | | | | | |
| | Det. | No det. | Total | Observ. | | | | |
| OS | <input type="text"/> | <input type="text"/> | <input type="text"/> | <input style="width:100%; height:100%;" type="text"/> | | | | |
| IVORI | <input type="text"/> | <input type="text"/> | <input type="text"/> | | | | | |
| BANYA | <input type="text"/> | <input type="text"/> | <input type="text"/> | | | | | |
| METALLS | | | | | | | | |
| | Det. | No det. | Total | Observ. | | | | |
| Ferro | <input type="text"/> | 2 | 2 | <input style="width:100%; height:100%;" type="text"/> | | | | |
| Bronze | <input type="text"/> | <input type="text"/> | <input type="text"/> | | | | | |
| Coure | <input type="text"/> | <input type="text"/> | <input type="text"/> | | | | | |
| Plom | <input type="text"/> | <input type="text"/> | <input type="text"/> | | | | | |
| Llautó | <input type="text"/> | <input type="text"/> | <input type="text"/> | | | | | |
| Altres | <input type="text"/> | <input type="text"/> | <input type="text"/> | | | | | |
| NUMISMÀTICA | | | | | | | | |
| | Or | Plata | Bronze | Cu/bill. | Total | | | |
| Monedes | <input type="text"/> | <input type="text"/> | <input type="text"/> | <input type="text"/> | <input type="text"/> | Pellofes | | |
| | Or | Plata | Bronze | Plom | Total | <input type="text"/> | | |
| Medalles | <input type="text"/> | <input type="text"/> | <input type="text"/> | <input type="text"/> | <input type="text"/> | | | |
| LITICS | | | | | | | | |
| | Sílex | Calcària | Altres | Total | | | | |
| Observ. | <input type="text"/> | <input type="text"/> | <input type="text"/> | <input type="text"/> | <input style="width:100%; height:100%;" type="text"/> | | | |
| Elements arquitectònics | | | | | | | | |
| <input style="width:100%; height:100%;" type="text"/> | | | | Material construcció | | | | |
| 1 fragment de capitell | | | | <input style="width:100%; height:100%;" type="text"/> | | | | |
| VIDRE | | | | | | | | |
| | FORMA | | | | SENSE FORMA | | Pasta vítr. | |
| | Vora | Base | Nansa | Altres | Decor. | No dec. | | <input type="text"/> |
| | <input type="text"/> | <input type="text"/> | <input type="text"/> | <input type="text"/> | <input type="text"/> | <input type="text"/> | | |
| ESCORIA | | | | | | | | |
| | Ceràm. | Vidre | Bronze | Ferro | Observ. | | | |
| | <input type="text"/> | <input type="text"/> | <input type="text"/> | <input type="text"/> | <input style="width:100%; height:100%;" type="text"/> | | | |

Material no ceràmic

| | | | | | | | |
|--|----------------------|----------------------|----------------------|---|----------------------|----------------------------------|----------------------|
| FAUNA | | | | | | | |
| | Det. | No det. | Total | Observ. | | | |
| OS | | 10 | 10 | | | | |
| DENT | | | | | | | |
| BANYA | | | | | | | |
| MALAC. | | | | | | | |
| MATERIES DURES ANIMALS (elaborades) | | | | | | | |
| | Det. | No det. | Total | Observ. | | | |
| OS | | | | | | | |
| IVORI | | | | | | | |
| BANYA | | | | | | | |
| METALLS | | | | | | | |
| | Det. | No det. | Total | Observ. | | | |
| Ferro | 2 | | 2 | 1 ferradura, 1 punta de ballesta 2 bales | | | |
| Bronze | | | | | | | |
| Coure | | | | | | | |
| Plom | 2 | | 2 | | | | |
| Llautó | | | | | | | |
| Altres | | | | | | | |
| NUMISMÀTICA | | | | | | | |
| | Or | Plata | Bronze | Cu/bill. | Total | | |
| Monedes | | | | 1 | 1 | Pellofes <input type="text"/> | |
| | Or | Plata | Bronze | Plom | Total | | |
| Medalles | | | | | | | |
| LITICS | | | | | | | |
| | Sílex | Calcària | Altres | Total | | | |
| Observ. | <input type="text"/> | <input type="text"/> | <input type="text"/> | <input type="text"/> | | | |
| Elements arquitectònics | | | | | | | |
| <input type="text"/> | | | | Material construcció | | | |
| <input type="text"/> | | | | | | | |
| VIDRE | | | | | | | |
| | FORMA | | | SENSE FORMA | | TOTAL | |
| | Vora | Base | Nansa | Altres | Decor. | | No dec. |
| | <input type="text"/> | <input type="text"/> | <input type="text"/> | <input type="text"/> | <input type="text"/> | | <input type="text"/> |
| | | | | | | | |
| ESCORIA | | | | | | | |
| | Ceràm. | Vidre | Bronze | Ferro | Observ. | | |
| | <input type="text"/> | <input type="text"/> | <input type="text"/> | <input type="text"/> | <input type="text"/> | | |

Material no ceràmic

| | | | | | | | | |
|--|--------------------------------|--------------------------------|--------------------------------|-----------------------------|----------------------|----------------------|-------------|----------------------|
| FAUNA | | | | | | | | |
| | Det. | No det. | Total | Observ. | | | | |
| OS | <input type="text"/> | <input type="text" value="1"/> | <input type="text" value="1"/> | | | | | |
| DENT | <input type="text"/> | <input type="text"/> | <input type="text"/> | | | | | |
| BANYA | <input type="text"/> | <input type="text"/> | <input type="text"/> | | | | | |
| MALAC. | <input type="text"/> | <input type="text"/> | <input type="text"/> | | | | | |
| MATERIES DURES ANIMALS (elaborades) | | | | | | | | |
| | Det. | No det. | Total | Observ. | | | | |
| OS | <input type="text"/> | <input type="text"/> | <input type="text"/> | | | | | |
| IVORI | <input type="text"/> | <input type="text"/> | <input type="text"/> | | | | | |
| BANYA | <input type="text"/> | <input type="text"/> | <input type="text"/> | | | | | |
| METALLS | | | | | | | | |
| | Det. | No det. | Total | Observ. | | | | |
| Ferro | <input type="text" value="1"/> | <input type="text"/> | <input type="text" value="1"/> | 1 clau | | | | |
| Bronze | <input type="text"/> | <input type="text"/> | <input type="text"/> | | | | | |
| Coure | <input type="text"/> | <input type="text"/> | <input type="text"/> | | | | | |
| Plom | <input type="text"/> | <input type="text"/> | <input type="text"/> | | | | | |
| Llautó | <input type="text"/> | <input type="text"/> | <input type="text"/> | | | | | |
| Altres | <input type="text"/> | <input type="text"/> | <input type="text"/> | | | | | |
| NUMISMÀTICA | | | | | | | | |
| | Or | Plata | Bronze | Cu/bill. | Total | | | |
| Monedes | <input type="text"/> | <input type="text"/> | <input type="text"/> | <input type="text"/> | <input type="text"/> | Pellofes | | |
| | Or | Plata | Bronze | Plom | Total | <input type="text"/> | | |
| Medalles | <input type="text"/> | <input type="text"/> | <input type="text"/> | <input type="text"/> | <input type="text"/> | | | |
| LITICS | | | | | | | | |
| | Sílex | Calcària | Altres | Total | | | | |
| Observ. | <input type="text"/> | <input type="text"/> | <input type="text"/> | <input type="text"/> | | | | |
| Elements arquitectònics | | | | | | | | |
| | | | | Material construcció | | | | |
| | | | | | | | | |
| VIDRE | | | | | | | | |
| | FORMA | | | | SENSE FORMA | | Pasta vitr. | |
| | Vora | Base | Nansa | Altres | Decor. | No dec. | | <input type="text"/> |
| | <input type="text"/> | <input type="text"/> | <input type="text"/> | <input type="text"/> | <input type="text"/> | <input type="text"/> | | |
| ESCORIA | | | | | | | | |
| | Ceràm. | Vidre | Bronze | Ferro | Observ. | | | |
| | <input type="text"/> | <input type="text"/> | <input type="text"/> | <input type="text"/> | | | | |

Material no ceràmic

| FAUNA | | | | Observ. |
|--------|---------|-------|----|----------------------|
| Det. | No det. | Total | | |
| OS | | 34 | 34 | 2 vèterebres de peix |
| DENT | | | | |
| BANYA | | | | |
| MALAC. | | | | |

| MATERIES DURES ANIMALS (elaborades) | | | | Observ. |
|-------------------------------------|---------|-------|--|---------|
| Det. | No det. | Total | | |
| OS | | | | |
| IVORI | | | | |
| BANYA | | | | |

| METALLS | | | | Observ. |
|---------|---------|-------|---|---------|
| Det. | No det. | Total | | |
| Ferro | 2 | 2 | 4 | 2 claus |
| Bronze | | | | |
| Coure | | | | |
| Plom | | | | |
| Llautó | | | | |
| Altres | | | | |

| NUMISMÀTICA | | | | | | Pellofes |
|-------------|----|-------|--------|----------|-------|----------------------|
| | Or | Plata | Bronze | Cu/bill. | Total | |
| Monedes | | | | | | <input type="text"/> |
| | | | | | | |
| Medalles | | | | | | |

| LITICS | | | | |
|---------|-------|----------|--------|-------|
| Observ. | Sílex | Calcària | Altres | Total |
| | | | | |

| Elements arquitectònics | Material construcció |
|-------------------------|----------------------|
| <input type="text"/> | <input type="text"/> |

| VIDRE | FORMA | | | | SENSE FORMA | | TOTAL | Pasta vitr. |
|-------|-------|------|-------|--------|-------------|---------|-------|-------------|
| | Vora | Base | Nansa | Altres | Decor. | No dec. | | |
| | | | | | | | | |

| ESCORIA | | | | Observ. |
|---------|-------|--------|-------|----------------------|
| Ceràm. | Vidre | Bronze | Ferro | |
| | | | | <input type="text"/> |

CASTELL DE MONTSORIU

U.E.

Any

Material no ceràmic

| | | | | | | | |
|---|---|----------------------|-----------------------------|--|---|----------------------|----------------------|
| FAUNA | | | | | | | |
| | Det. | No det. | Total | Observ. | | | |
| OS | <input type="text"/> | 17 | 17 | <input style="width:100%; height:100%;" type="text"/> | | | |
| DENT | <input type="text"/> | <input type="text"/> | <input type="text"/> | | | | |
| BANYA | <input type="text"/> | <input type="text"/> | <input type="text"/> | | | | |
| MALAC. | <input type="text"/> | <input type="text"/> | <input type="text"/> | | | | |
| MATERIES DURES ANIMALS (elaborades) | | | | | | | |
| | Det. | No det. | Total | Observ. | | | |
| OS | <input type="text"/> | <input type="text"/> | <input type="text"/> | <input style="width:100%; height:100%;" type="text"/> | | | |
| IVORI | <input type="text"/> | <input type="text"/> | <input type="text"/> | | | | |
| BANYA | <input type="text"/> | <input type="text"/> | <input type="text"/> | | | | |
| METALLS | | | | | | | |
| | Det. | No det. | Total | Observ. | | | |
| Ferro | 1 | <input type="text"/> | 1 | 1 punta de ballesta <input style="width:100%; height:100%;" type="text"/> | | | |
| Bronze | <input type="text"/> | <input type="text"/> | <input type="text"/> | | | | |
| Coure | <input type="text"/> | <input type="text"/> | <input type="text"/> | | | | |
| Plom | <input type="text"/> | <input type="text"/> | <input type="text"/> | | | | |
| Llautó | <input type="text"/> | <input type="text"/> | <input type="text"/> | | | | |
| Altres | <input type="text"/> | <input type="text"/> | <input type="text"/> | | | | |
| NUMISMÀTICA | | | | | | | |
| | Or | Plata | Bronze | Cu/bill. | Total | | |
| Monedes | <input type="text"/> | <input type="text"/> | <input type="text"/> | <input type="text"/> | <input type="text"/> | Pellofes | |
| | Or | Plata | Bronze | Plom | Total | <input type="text"/> | |
| Medalles | <input type="text"/> | <input type="text"/> | <input type="text"/> | <input type="text"/> | <input type="text"/> | | |
| LITICS | | | | | | | |
| | Sílex | Calcària | Altres | Total | | | |
| Observ. | <input type="text"/> | <input type="text"/> | <input type="text"/> | <input type="text"/> | <input style="width:100%; height:100%;" type="text"/> | | |
| Elements arquitectònics | | | | | | | |
| <input style="width:100%; height:100%;" type="text"/> | | | Material construcció | | | | |
| <input style="width:100%; height:100%;" type="text"/> | | | | | | | |
| VIDRE | | | | | | | |
| | FORMA | | | SENSE FORMA | | TOTAL | |
| | Vora | Base | Nansa | Altres | Decor. | | No dec. |
| | <input type="text"/> | <input type="text"/> | <input type="text"/> | <input type="text"/> | <input type="text"/> | | <input type="text"/> |
| | Pasta vitr. <input style="width:100%; height:100%;" type="text"/> | | | | | | |
| ESCORIA | | | | | | | |
| | Ceràm. | Vidre | Bronze | Ferro | Observ. | | |
| | <input type="text"/> | <input type="text"/> | <input type="text"/> | <input type="text"/> | <input style="width:100%; height:100%;" type="text"/> | | |

CASTELL DE MONTSORIU

U.E.

Any

Material no ceràmic

| | | | | | | | |
|--|----------------------|----------------------|----------------------|--------------------------------|----------------------|----------------------|----------------------|
| FAUNA | | | | | | | |
| | Det. | No det. | Total | Observ. | | | |
| OS | | 30 | 30 | | | | |
| DENT | | | | | | | |
| BANYA | | | | | | | |
| MALAC. | | | | | | | |
| MATERIES DURES ANIMALS (elaborades) | | | | | | | |
| | Det. | No det. | Total | Observ. | | | |
| OS | | | | | | | |
| IVORI | | | | | | | |
| BANYA | | | | | | | |
| METALLS | | | | | | | |
| | Det. | No det. | Total | Observ. | | | |
| Ferro | | | | | | | |
| Bronze | | | | | | | |
| Coure | | | | | | | |
| Plom | | | | | | | |
| Llautó | | | | | | | |
| Altres | | | | | | | |
| NUMISMÀTICA | | | | | | | |
| | Or | Plata | Bronze | Cu/bill. | Total | | |
| Monedes | <input type="text"/> | <input type="text"/> | <input type="text"/> | <input type="text"/> | <input type="text"/> | Pellofes | |
| | Or | Plata | Bronze | Plom | Total | <input type="text"/> | |
| Medalles | <input type="text"/> | <input type="text"/> | <input type="text"/> | <input type="text"/> | <input type="text"/> | | |
| LÍTICS | | | | | | | |
| | Sílex | Calcària | Altres | Total | | | |
| Observ. | <input type="text"/> | <input type="text"/> | <input type="text"/> | <input type="text"/> | | | |
| | | | | | | | |
| Elements arquitectònics | | | | Material construcció | | | |
| | | | | | | | |
| VIDRE | | | | | | | |
| | FORMA | | | | SENSE FORMA | | Pasta vítr. |
| | Vora | Base | Nansa | Altres | Decor. | No dec. | |
| | <input type="text"/> | <input type="text"/> | <input type="text"/> | <input type="text"/> | <input type="text"/> | 4 | |
| | | | | | | 4 | <input type="text"/> |
| ESCORIA | | | | | | | |
| | Ceràm. | Vidre | Bronze | Ferro | Observ. | | |
| <input type="text"/> | <input type="text"/> | <input type="text"/> | <input type="text"/> | 1 fragment d'escòria de quars. | | | |

CASTELL DE MONTSORIU

U.E.

Any

Material no ceràmic

| FAUNA | Det. | No det. | Total | Observ. |
|--------|------|---------|-------|---------|
| OS | | 3 | 3 | |
| DENT | | | | |
| BANYA | | | | |
| MALAC. | | | | |

| MATERIES DURES ANIMALS (elaborades) | Det. | No det. | Total | Observ. |
|-------------------------------------|------|---------|-------|---------|
| OS | | | | |
| IVORI | | | | |
| BANYA | | | | |

| METALLS | Det. | No det. | Total | Observ. |
|---------|------|---------|-------|---------|
| Ferro | | | | |
| Bronze | | | | |
| Coure | | | | |
| Plom | | | | |
| Llautó | | | | |
| Altres | | | | |

| NUMISMÀTICA | Or | Plata | Bronze | Cu/bill. | Total | Pel·lofes |
|-------------|----|-------|--------|----------|-------|----------------------|
| Monedes | | | | | | <input type="text"/> |
| | | | | | | |
| | Or | Plata | Bronze | Plom | Total | |
| Medalles | | | | | | |

| LÍTICS | Sílex | Calcària | Altres | Total |
|----------------------|-------|----------|--------|-------|
| Observ. | | | | |
| <input type="text"/> | | | | |

| Elements arquitectònics | Material construcció |
|-------------------------|----------------------|
| <input type="text"/> | <input type="text"/> |

| VIDRE | FORMA | | | | SENSE FORMA | | TOTAL | Pasta vítr. |
|-------|-------|------|-------|--------|-------------|---------|-------|----------------------|
| | Vora | Base | Nansa | Altres | Decor. | No dec. | | |
| | | | | | | 2 | 2 | <input type="text"/> |

| ESCORIA | Ceràm. | Vidre | Bronze | Ferro | Observ. |
|---------|--------|-------|--------|-------|----------------------|
| | | | | | <input type="text"/> |

Material no ceràmic

| FAUNA | Det. | No det. | Total | Observ. |
|--------|------|---------|-------|---------|
| OS | | 32 | 32 | |
| DENT | | | | |
| BANYA | | | | |
| MALAC. | | | | |

| MATERIES DURES ANIMALS (elaborades) | Det. | No det. | Total | Observ. |
|-------------------------------------|------|---------|-------|----------|
| OS | 6 | | 6 | 6 botons |
| IVORI | | | | |
| BANYA | | | | |

| METALLS | Det. | No det. | Total | Observ. |
|---------|------|---------|-------|------------------|
| Ferro | 10 | | 10 | 1 placa, 9 claus |
| Bronze | | | | |
| Coure | | | | |
| Plom | | | | |
| Llautó | | | | |
| Altres | | | | |

| NUMISMÀTICA | Or | Plata | Bronze | Cu/bill. | Total | Pellofes |
|-------------|----|-------|--------|----------|-------|----------|
| Monedes | | | | | | |
| | | | | | | |
| | Or | Plata | Bronze | Plom | Total | |
| Medalles | | | | | | |

| LÍTICS | Sílex | Calcària | Altres | Total |
|---------|-------|----------|--------|-------|
| Observ. | | | | |
| | | | | |

| Elements arquitectònics | Material construcció |
|-------------------------|----------------------|
| | |

| VIDRE | FORMA | | | | SENSE FORMA | | TOTAL | Pasta vitr. |
|-------|-------|------|-------|--------|-------------|---------|-------|-------------|
| | Vora | Base | Nansa | Altres | Decor. | No dec. | | |
| | | | | | | | | |

| ESCORIA | Ceràm. | Vidre | Bronze | Ferro | Observ. |
|---------|--------|-------|--------|-------|---------|
| | | | | | |

Material no ceràmic

FAUNA

| | Det. | No det. | Total | Observ. |
|--------|------|---------|-------|---------|
| OS | | 2 | 2 | |
| DENT | | | | |
| BANYA | | | | |
| MALAC. | | | | |

MATERIES DURES ANIMALS (elaborades)

| | Det. | No det. | Total | Observ. |
|-------|------|---------|-------|---------|
| OS | | | | |
| IVORI | | | | |
| BANYA | | | | |

METALLS

| | Det. | No det. | Total | Observ. |
|--------|------|---------|-------|----------------------|
| Ferro | 1 | | 1 | 1 clau 1 bala |
| Bronze | | | | |
| Coure | | | | |
| Plom | 1 | | 1 | |
| Llautó | | | | |
| Altres | | | | |

NUMISMÀTICA

| | Or | Plata | Bronze | Cu/bill. | Total | Pellofes |
|----------|----|-------|--------|----------|-------|----------|
| Monedes | | | | | | |
| Medalles | | | | | | |

LITICS

| | Sílex | Calcària | Altres | Total |
|---------|-------|----------|--------|-------|
| Observ. | | | | |

| | |
|--------------------------------|-----------------------------|
| Elements arquitectònics | Material construcció |
| | |

VIDRE

| FORMA | | | | SENSE FORMA | | TOTAL | Pasta vítr. |
|-------|------|-------|--------|-------------|---------|-------|-------------|
| Vora | Base | Nansa | Altres | Decor. | No dec. | | |
| | | | | | | | |

ESCORIA

| Ceràm. | Vidre | Bronze | Ferro | Observ. |
|--------|-------|--------|-------|---------|
| | | | | |

Material no ceràmic

| FAUNA | | | | Observ. |
|--------|---------|-------|--|---------|
| Det. | No det. | Total | | |
| OS | | | | |
| DENT | | | | |
| BANYA | | | | |
| MALAC. | | | | |

| MATERIES DURES ANIMALS (elaborades) | | | | Observ. |
|-------------------------------------|---------|-------|--|---------|
| Det. | No det. | Total | | |
| OS | | | | |
| IVORI | | | | |
| BANYA | | | | |

| METALLS | | | | Observ. |
|---------|---------|-------|---|---------|
| Det. | No det. | Total | | |
| Ferro | | 2 | 2 | |
| Bronze | | | | |
| Coure | | | | |
| Plom | | | | |
| Liautó | | | | |
| Altres | | | | |

| NUMISMÀTICA | | | | | | Pellofes |
|-------------|----|-------|--------|----------|-------|----------|
| | Or | Plata | Bronze | Cu/bill. | Total | |
| Monedes | | | | | | |
| | Or | Plata | Bronze | Plom | Total | |
| Medalles | | | | | | |

| LÍTICS | | | | |
|---------|-------|----------|--------|-------|
| Observ. | Sílex | Calcària | Altres | Total |
| | | | | |

| Elements arquitectònics | Material construcció |
|-------------------------|----------------------|
| | |

| VIDRE | FORMA | | | | SENSE FORMA | | TOTAL | Pasta vitr. |
|-------|-------|------|-------|--------|-------------|---------|-------|-------------|
| | Vora | Base | Nansa | Altres | Decor. | No dec. | | |
| | | | | | | | | |

| ESCORIA | | | | Observ. |
|---------|-------|--------|-------|---------|
| Ceràm. | Vidre | Bronze | Ferro | |
| | | | | |

Material no ceràmic

FAUNA

| | Det. | No det. | Total | Observ. |
|--------|------|---------|-------|---------|
| OS | | 2 | 2 | |
| DENT | | | | |
| BANYA | | | | |
| MALAC. | | | | |

MATERIES DURES ANIMALS (elaborades)

| | Det. | No det. | Total | Observ. |
|-------|------|---------|-------|---------|
| OS | | | | |
| IVORI | | | | |
| BANYA | | | | |

METALLS

| | Det. | No det. | Total | Observ. |
|--------|------|---------|-------|---------|
| Ferro | | | | |
| Bronze | | | | |
| Coure | | | | |
| Plom | | | | |
| Llautó | | | | |
| Altres | | | | |

NUMISMÀTICA

| | Or | Plata | Bronze | Cu/bill. | Total | Pel·lofes |
|----------|----|-------|--------|----------|-------|-----------|
| Monedes | | | | 1 | 1 | |
| Medalles | | | | | | |

LITICS

| | Sílex | Calcària | Altres | Total |
|---------|-------|----------|--------|-------|
| Observ. | | | | |

| | |
|--------------------------------|-----------------------------|
| Elements arquitectònics | Material construcció |
| | |

VIDRE

| FORMA | | | | SENSE FORMA | | TOTAL | Pasta vítr. |
|-------|------|-------|--------|-------------|---------|-------|-------------|
| Vora | Base | Nansa | Altres | Decor. | No dec. | | |
| | | | | | 2 | 2 | |

ESCORIA

| Ceràm. | Vidre | Bronze | Ferro | Observ. |
|--------|-------|--------|-------|---------|
| | | | | |

Material no ceràmic

| | | | | | | | |
|--|--------|----------|--------|-----------------------------|---------|-------------|---------|
| FAUNA | | | | | | | |
| | Det. | No det. | Total | Observ. | | | |
| OS | 1 | | 1 | | | | |
| DENT | | | | | | | |
| BANYA | | | | | | | |
| MALAC. | | | | | | | |
| MATERIES DURES ANIMALS (elaborades) | | | | | | | |
| | Det. | No det. | Total | Observ. | | | |
| OS | | | | | | | |
| IVORI | | | | | | | |
| BANYA | | | | | | | |
| METALLS | | | | | | | |
| | Det. | No det. | Total | Observ. | | | |
| Ferro | | | | | | | |
| Bronze | | | | | | | |
| Coure | | | | | | | |
| Plom | | | | | | | |
| Llautó | | | | | | | |
| Altres | | | | | | | |
| NUMISMÀTICA | | | | | | | |
| | Or | Plata | Bronze | Cu/bill. | Total | | |
| Monedes | | | | | | Pellofes | |
| | Or | Plata | Bronze | Plom | Total | | |
| Medalles | | | | | | | |
| LÍTICS | | | | | | | |
| | Sílex | Calcària | Altres | Total | | | |
| Observ. | | | | | | | |
| | | | | | | | |
| Elements arquitectònics | | | | Material construcció | | | |
| | | | | | | | |
| VIDRE | | | | | | | |
| | FORMA | | | SENSE FORMA | | Pasta vítr. | |
| | Vora | Base | Nansa | Altres | Decor. | | No dec. |
| | | | | | | | |
| | | | | | | | |
| ESCORIA | | | | | | | |
| | Ceràm. | Vidre | Bronze | Ferro | Observ. | | |
| | | | | | | | |

Material no ceràmic

| | | | | | | | |
|--|--------|----------|--------|-----------------------------|---------|-------------|---------|
| FAUNA | | | | | | | |
| | Det. | No det. | Total | Observ. | | | |
| OS | | 1 | 1 | | | | |
| DENT | | | | | | | |
| BANYA | | | | | | | |
| MALAC. | | | | | | | |
| MATERIES DURES ANIMALS (elaborades) | | | | | | | |
| | Det. | No det. | Total | Observ. | | | |
| OS | | | | | | | |
| IVORI | | | | | | | |
| BANYA | | | | | | | |
| METALLS | | | | | | | |
| | Det. | No det. | Total | Observ. | | | |
| Ferro | | | | | | | |
| Bronze | | | | | | | |
| Coure | | | | | | | |
| Plom | | | | | | | |
| Llautó | | | | | | | |
| Altres | | | | | | | |
| NUMISMÀTICA | | | | | | | |
| | Or | Plata | Bronze | Cu/bill. | Total | | |
| Monedes | | | | | | Pellofes | |
| | Or | Plata | Bronze | Plom | Total | | |
| Medalles | | | | | | | |
| LITICS | | | | | | | |
| | Sílex | Calcària | Altres | Total | | | |
| Observ. | | | | | | | |
| | | | | | | | |
| Elements arquitectònics | | | | Material construcció | | | |
| 1 fragment no determinat de marbre | | | | | | | |
| VIDRE | | | | | | | |
| | FORMA | | | SENSE FORMA | | TOTAL | |
| | Vora | Base | Nansa | Altres | Decor. | | No dec. |
| | | | | | | | |
| | | | | | | | |
| | | | | | | Pasta vítr. | |
| | | | | | | | |
| ESCORIA | | | | | | | |
| | Ceràm. | Vidre | Bronze | Ferro | Observ. | | |
| | | | | | | | |

Material no ceràmic

| | | | | | | | |
|--|--------|----------|--------|------------------------------------|-------------|----------|-------------|
| FAUNA | | | | | | | |
| | Det. | No det. | Total | Observ. | | | |
| OS | 7 | | 7 | | | | |
| DENT | 5 | | 5 | | | | |
| BANYA | | | | | | | |
| MALAC. | | | | | | | |
| MATERIES DURES ANIMALS (elaborades) | | | | | | | |
| | Det. | No det. | Total | Observ. | | | |
| OS | | | | | | | |
| IVORI | | | | | | | |
| BANYA | | | | | | | |
| METALLS | | | | | | | |
| | Det. | No det. | Total | Observ. | | | |
| Ferro | 1 | | 1 | 1 clau 2 agulles 2 bales | | | |
| Bronze | 2 | 1 | 3 | | | | |
| Coure | | | | | | | |
| Plom | 2 | | 2 | | | | |
| Llautó | | | | | | | |
| Altres | | | | | | | |
| NUMISMÀTICA | | | | | | | |
| | Or | Plata | Bronze | Cu/bill. | Total | | |
| Monedes | | | | | | Pellofes | |
| | Or | Plata | Bronze | Plom | Total | | |
| Medalles | | | | | | | |
| LITICS | | | | | | | |
| | Sílex | Calcària | Altres | Total | | | |
| Observ. | | | | | | | |
| | | | | | | | |
| Elements arquitectònics | | | | Material construcció | | | |
| 1 fragment de muntant de finestra decorat | | | | | | | |
| VIDRE | | | | | | | |
| | FORMA | | | | SENSE FORMA | | Pasta vítr. |
| | Vora | Base | Nansa | Altres | Decor. | No dec. | |
| | | | | | | | |
| ESCORIA | | | | | | | |
| | Ceràm. | Vidre | Bronze | Ferro | Observ. | | |
| | | | | | | | |

Material no ceràmic

| | | | | | | | | |
|--|--------|----------|--------|-----------------------------|-------------|----------|-------------|-------|
| FAUNA | | | | | | | | |
| | Det. | No det. | Total | Observ. | | | | |
| OS | | 6 | 6 | | | | | |
| DENT | | | | | | | | |
| BANYA | | | | | | | | |
| MALAC. | | | | | | | | |
| MATERIES DURES ANIMALS (elaborades) | | | | | | | | |
| | Det. | No det. | Total | Observ. | | | | |
| OS | | | | | | | | |
| IVORI | | | | | | | | |
| BANYA | | | | | | | | |
| METALLS | | | | | | | | |
| | Det. | No det. | Total | Observ. | | | | |
| Ferro | | 2 | 2 | | | | | |
| Bronze | | | | | | | | |
| Coure | | | | | | | | |
| Plom | | | | | | | | |
| Llauté | | | | | | | | |
| Altres | | | | | | | | |
| NUMISMÀTICA | | | | | | | | |
| | Or | Plata | Bronze | Cu/bill. | Total | | | |
| Monedes | | | | | | Pellofes | | |
| | Or | Plata | Bronze | Plom | Total | | | |
| Medalles | | | | | | | | |
| LÍTICS | | | | | | | | |
| | Sílex | Calcària | Altres | Total | | | | |
| Observ. | | | | | | | | |
| | | | | | | | | |
| Elements arquitectònics | | | | Material construcció | | | | |
| | | | | | | | | |
| VIDRE | | | | | | | | |
| | FORMA | | | | SENSE FORMA | | Pastà vítr. | |
| | Vora | Base | Nansa | Altres | Decor. | No dec. | | TOTAL |
| | | | | | | 5 | | |
| ESCORIA | | | | | | | | |
| | Ceràm. | Vidre | Bronze | Ferro | Observ. | | | |
| | | | | | | | | |

Material no ceràmic

FAUNA

| | Det. | No det. | Total | Observ. |
|--------|------|---------|-------|---------|
| OS | | | | |
| DENT | | | | |
| BANYA | | | | |
| MALAC. | | | | |

MATERIES DURES ANIMALS (elaborades)

| | Det. | No det. | Total | Observ. |
|-------|------|---------|-------|---------|
| OS | | | | |
| IVORI | | | | |
| BANYA | | | | |

METALLS

| | Det. | No det. | Total | Observ. |
|--------|------|---------|-------|----------|
| Ferro | | | | 1 agulla |
| Bronze | 1 | | 1 | |
| Coure | | | | |
| Plom | | | | |
| Llautó | | | | |
| Altres | | | | |

NUMISMÀTICA

| | Or | Plata | Bronze | Cu/bill. | Total | Pellofes |
|----------|----|-------|--------|----------|-------|----------|
| Monedes | | | | | | |
| Medalles | | | | | | |

LÍTICS

| | Sílex | Calcària | Altres | Total |
|---------|-------|----------|--------|-------|
| Observ. | | | | |

| | |
|--------------------------------|-----------------------------|
| Elements arquitectònics | Material construcció |
| | |

VIDRE

| FORMA | | | | SENSE FORMA | | TOTAL |
|-------|------|-------|--------|-------------|---------|-------|
| Vora | Base | Nansa | Altres | Decor. | No dec. | |
| | | | | | 3 | 3 |

Pasta vitr.

ESCORIA

| Ceràm. | Vidre | Bronze | Ferro | Observ. |
|--------|-------|--------|-------|---------|
| | | | | |

Material no ceràmic

| | | | | | | | |
|---|----------------------|----------------------|----------------------------------|---|----------------------|-------------------------------------|-------|
| FAUNA | | | | | | | |
| | Det. | No det. | Total | Observ. | | | |
| OS | <input type="text"/> | <input type="text"/> | <input type="text"/> | <input style="width:100%; height:100%;" type="text"/> | | | |
| DENT | <input type="text"/> | <input type="text"/> | <input type="text"/> | | | | |
| BANYA | <input type="text"/> | <input type="text"/> | <input type="text"/> | | | | |
| MALAC. | <input type="text"/> | <input type="text"/> | <input type="text"/> | | | | |
| MATERIES DURES ANIMALS (elaborades) | | | | | | | |
| | Det. | No det. | Total | Observ. | | | |
| OS | <input type="text"/> | <input type="text"/> | <input type="text"/> | <input style="width:100%; height:100%;" type="text"/> | | | |
| IVORI | <input type="text"/> | <input type="text"/> | <input type="text"/> | | | | |
| BANYA | <input type="text"/> | <input type="text"/> | <input type="text"/> | | | | |
| METALLS | | | | | | | |
| | Det. | No det. | Total | Observ. | | | |
| Ferro | 6 | 4 | 10 | 4 claus, 1 clau de pany, 1 punta de ballesta | | | |
| Bronze | <input type="text"/> | <input type="text"/> | <input type="text"/> | | | | |
| Coure | <input type="text"/> | <input type="text"/> | <input type="text"/> | | | | |
| Plom | <input type="text"/> | <input type="text"/> | <input type="text"/> | | | | |
| Llautó | <input type="text"/> | <input type="text"/> | <input type="text"/> | | | | |
| Altres | <input type="text"/> | <input type="text"/> | <input type="text"/> | | | | |
| NUMISMÀTICA | | | | | | | |
| | Or | Plata | Bronze | Cu/bill. | Total | | |
| Monedes | <input type="text"/> | <input type="text"/> | <input type="text"/> | <input type="text"/> | <input type="text"/> | Pellofes | |
| | Or | Plata | Bronze | Plom | Total | <input type="text"/> | |
| Medalles | <input type="text"/> | <input type="text"/> | <input type="text"/> | <input type="text"/> | <input type="text"/> | | |
| LÍTICS | | | | | | | |
| | Sílex | Calcària | Altres | Total | | | |
| Observ. | <input type="text"/> | <input type="text"/> | 1 | <input type="text"/> | 1 | | |
| 1 fragment de concreció | | | | | | | |
| Elements arquitectònics | | | Material construcció | | | | |
| <input style="width:100%; height:100%;" type="text"/> | | | 1 fragment de paviment de morter | | | | |
| VIDRE | | | | | | | |
| FORMA | | | | SENSE FORMA | | Pasta vitr. <input type="text"/> | |
| Vora | Base | Nansa | Altres | Decor. | No dec. | | TOTAL |
| 1 | <input type="text"/> | <input type="text"/> | <input type="text"/> | <input type="text"/> | 1 | | 2 |
| ESCORIA | | | | | | | |
| Ceràm. | Vidre | Bronze | Ferro | Observ. | | | |
| <input type="text"/> | <input type="text"/> | <input type="text"/> | <input type="text"/> | <input style="width:100%; height:100%;" type="text"/> | | | |

Material no ceràmic

FAUNA

| | Det. | No det. | Total | Observ. |
|--------|------|---------|-------|---------|
| OS | | 86 | 86 | |
| DENT | | | | |
| BANYA | | | | |
| MALAC. | | | | |

MATERIES DURES ANIMALS (elaborades)

| | Det. | No det. | Total | Observ. |
|-------|------|---------|-------|---------|
| OS | | | | |
| IVORI | | | | |
| BANYA | | | | |

METALLS

| | Det. | No det. | Total | Observ. |
|--------|------|---------|-------|------------|
| Ferro | 1 | | 1 | 1 veremall |
| Bronze | | | | |
| Coure | | 1 | 1 | |
| Plom | | | | |
| Llautó | | | | |
| Altres | | | | |

NUMISMÀTICA

| | Or | Plata | Bronze | Cu/bill. | Total | Pellofes |
|----------|----------------------|----------------------|----------------------|----------------------|----------------------|----------------------|
| Monedes | <input type="text"/> | <input type="text"/> | <input type="text"/> | <input type="text"/> | <input type="text"/> | <input type="text"/> |
| Medalles | <input type="text"/> | <input type="text"/> | <input type="text"/> | <input type="text"/> | <input type="text"/> | |

LÍTICS

| | Sílex | Calcària | Altres | Total |
|---------|----------------------|----------------------|----------------------|----------------------|
| Observ. | <input type="text"/> | <input type="text"/> | <input type="text"/> | <input type="text"/> |

| Elements arquitectònics | Material construcció |
|-------------------------|----------------------|
| <input type="text"/> | <input type="text"/> |

VIDRE

| FORMA | | | | SENSE FORMA | | TOTAL | Pasta vitr. |
|----------------------|----------------------|----------------------|----------------------|----------------------|---------|-------|----------------------|
| Vora | Base | Nansa | Altres | Decor. | No dec. | | |
| <input type="text"/> | <input type="text"/> | <input type="text"/> | <input type="text"/> | <input type="text"/> | 2 | 2 | <input type="text"/> |

ESCORIA

| Ceràm. | Vidre | Bronze | Ferro | Observ. |
|----------------------|----------------------|----------------------|----------------------|----------------------|
| <input type="text"/> | <input type="text"/> | <input type="text"/> | <input type="text"/> | <input type="text"/> |

Material no ceràmic

| | | | | | | | | |
|--|--------|----------|--------|-----------------------------|-------------|----------|-------------|-------|
| FAUNA | | | | | | | | |
| | Det. | No det. | Total | Observ. | | | | |
| OS | 156 | | 156 | 1 vèrtebra de peix | | | | |
| DENT | | | | | | | | |
| BANYA | 1 | | 1 | | | | | |
| MALAC. | | | | | | | | |
| MATERIES DURES ANIMALS (elaborades) | | | | | | | | |
| | Det. | No det. | Total | Observ. | | | | |
| OS | | | | | | | | |
| IVORI | | | | | | | | |
| BANYA | | | | | | | | |
| METALLS | | | | | | | | |
| | Det. | No det. | Total | Observ. | | | | |
| Ferro | 2 | 9 | 11 | 2 claus | | | | |
| Bronze | | | | | | | | |
| Coure | | | | | | | | |
| Plom | | | | | | | | |
| Llautó | | | | | | | | |
| Altres | | | | | | | | |
| NUMISMÀTICA | | | | | | | | |
| | Or | Plata | Bronze | Cu/bill. | Total | | | |
| Monedes | | | | | | Pellofes | | |
| | Or | Plata | Bronze | Plom | Total | | | |
| Medalles | | | | | | | | |
| LÍTICS | | | | | | | | |
| | Sílex | Calcària | Altres | Total | | | | |
| Observ. | | | | | | | | |
| | | | | | | | | |
| Elements arquitectònics | | | | Material construcció | | | | |
| | | | | | | | | |
| VIDRE | | | | | | | | |
| | FORMA | | | | SENSE FORMA | | Pasta vitr. | |
| | Vora | Base | Nansa | Altres | Decor. | No dec. | | TOTAL |
| | | | | | | | | |
| ESCORIA | | | | | | | | |
| | Ceràm. | Vidre | Bronze | Ferro | Observ. | | | |
| | | | | | | | | |

Material no ceràmic

FAUNA

| | Det. | No det. | Total | Observ. |
|--------|------|---------|-------|---------|
| OS | | 8 | 8 | |
| DENT | | | | |
| BANYA | | | | |
| MALAC. | | | | |

MATERIES DURES ANIMALS (elaborades)

| | Det. | No det. | Total | Observ. |
|-------|------|---------|-------|---------|
| OS | | | | |
| IVORI | | | | |
| BANYA | | | | |

METALLS

| | Det. | No det. | Total | Observ. |
|--------|------|---------|-------|---------|
| Ferro | | | | |
| Bronze | | | | |
| Coure | | | | |
| Plom | | | | |
| Llautó | | | | |
| Altres | | | | |

NUMISMÀTICA

| | Or | Plata | Bronze | Cu/bill. | Total | Pellofes |
|----------|----|-------|--------|----------|-------|----------|
| Monedes | | | | | | |
| Medalles | | | | | | |

LITICS

| | Sílex | Calcària | Altres | Total |
|---------|-------|----------|--------|-------|
| Observ. | | | | |

| | |
|--------------------------------|-----------------------------|
| Elements arquitectònics | Material construcció |
| | |

VIDRE

| FORMA | | | | SENSE FORMA | | TOTAL | Pasta vítr. |
|-------|------|-------|--------|-------------|---------|-------|-------------|
| Vora | Base | Nansa | Altres | Decor. | No dec. | | |
| | | | | | | | |

ESCORIA

| Ceràm. | Vidre | Bronze | Ferro | Observ. |
|--------|-------|--------|-------|---------|
| | | | | |

Material no ceràmic

| | | | | | | | |
|--|--------|----------|-----------------------------|----------|-------------|----------|-------------|
| FAUNA | | | | | | | |
| | Det. | No det. | Total | Observ. | | | |
| OS | | 41 | 41 | | | | |
| DENT | | | | | | | |
| BANYA | | | | | | | |
| MALAC. | | | | | | | |
| MATERIES DURES ANIMALS (elaborades) | | | | | | | |
| | Det. | No det. | Total | Observ. | | | |
| OS | | | | | | | |
| IVORI | | | | | | | |
| BANYA | | | | | | | |
| METALLS | | | | | | | |
| | Det. | No det. | Total | Observ. | | | |
| Ferro | | 11 | 11 | | | | |
| Bronze | | | | | | | |
| Coure | | | | | | | |
| Plom | | | | | | | |
| Llautó | | | | | | | |
| Altres | | | | | | | |
| NUMISMÀTICA | | | | | | | |
| | Or | Plata | Bronze | Cu/bill. | Total | Pellofes | |
| Monedes | | | | | | | |
| | Or | Plata | Bronze | Plom | Total | | |
| Medalles | | | | | | | |
| LITICS | | | | | | | |
| | Sílex | Calcària | Altres | Total | Observ. | | |
| Observ. | | | | | | | |
| Elements arquitectònics | | | | | | | |
| | | | Material construcció | | | | |
| | | | | | | | |
| VIDRE | | | | | | | |
| | FORMA | | | | SENSE FORMA | | Pasta vítr. |
| | Vora | Base | Nansa | Altres | Decor. | No dec. | |
| | | | | | | 1 | |
| | | | | | | 1 | |
| ESCORIA | | | | | | | |
| | Ceràm. | Vidre | Bronze | Ferro | Observ. | | |
| | | | | | | | |

Material no ceràmic

FAUNA

| | Det. | No det. | Total | Observ. |
|--------|------|---------|-------|---------|
| OS | | 62 | 62 | |
| DENT | | | | |
| BANYA | | | | |
| MALAC. | | | | |

MATERIES DURES ANIMALS (elaborades)

| | Det. | No det. | Total | Observ. |
|-------|------|---------|-------|--------------------|
| OS | 1 | | 1 | 1 fragment de pipa |
| IVORI | | | | |
| BANYA | | | | |

METALLS

| | Det. | No det. | Total | Observ. |
|--------|------|---------|-------|---------|
| Ferro | 3 | | 3 | 3 claus |
| Bronze | | | | |
| Coure | | | | |
| Plom | | | | |
| Llautó | | | | |
| Altres | | | | |

NUMISMÀTICA

| | Or | Plata | Bronze | Cu/bill. | Total | Pellofes |
|----------|----------------------|----------------------|----------------------|----------------------|----------------------|----------------------|
| Monedes | <input type="text"/> | <input type="text"/> | <input type="text"/> | <input type="text"/> | <input type="text"/> | <input type="text"/> |
| Medalles | <input type="text"/> | <input type="text"/> | <input type="text"/> | <input type="text"/> | <input type="text"/> | |

LITICS

| | Sílex | Calcària | Altres | Total |
|---------|----------------------|----------------------|----------------------|----------------------|
| Observ. | <input type="text"/> | <input type="text"/> | <input type="text"/> | <input type="text"/> |

| | |
|--------------------------------|-----------------------------|
| Elements arquitectònics | Material construcció |
| <input type="text"/> | <input type="text"/> |

VIDRE

| | FORMA | | | | SENSE FORMA | | TOTAL | Pasta vítr. |
|--|-------|------|-------|--------|-------------|---------|-------|----------------------|
| | Vora | Base | Nansa | Altres | Decor. | No dec. | | |
| | 2 | | | | 1 | 7 | 10 | <input type="text"/> |

ESCORIA

| | Ceràm. | Vidre | Bronze | Ferro | Observ. |
|--|----------------------|----------------------|----------------------|----------------------|----------------------|
| | <input type="text"/> | <input type="text"/> | <input type="text"/> | <input type="text"/> | <input type="text"/> |

Material no ceràmic

| | | | | | | | |
|--|--------------------------------|--------------------------------|--------------------------------|----------------------|----------------------|--------------------------------|-------------------------------------|
| FAUNA | | | | | | | |
| | Det. | No det. | Total | Observ. | | | |
| OS | <input type="text"/> | <input type="text" value="8"/> | <input type="text" value="8"/> | | | | |
| DENT | <input type="text"/> | <input type="text" value="2"/> | <input type="text" value="2"/> | | | | |
| BANYA | <input type="text"/> | <input type="text"/> | <input type="text"/> | | | | |
| MALAC. | <input type="text"/> | <input type="text"/> | <input type="text"/> | | | | |
| MATERIES DURES ANIMALS (elaborades) | | | | | | | |
| | Det. | No det. | Total | Observ. | | | |
| OS | <input type="text"/> | <input type="text"/> | <input type="text"/> | | | | |
| IVORI | <input type="text"/> | <input type="text"/> | <input type="text"/> | | | | |
| BANYA | <input type="text"/> | <input type="text"/> | <input type="text"/> | | | | |
| METALLS | | | | | | | |
| | Det. | No det. | Total | Observ. | | | |
| Ferro | <input type="text" value="3"/> | <input type="text" value="2"/> | <input type="text" value="5"/> | 3 claus. | | | |
| Bronze | <input type="text"/> | <input type="text"/> | <input type="text"/> | | | | |
| Coure | <input type="text"/> | <input type="text"/> | <input type="text"/> | | | | |
| Plom | <input type="text"/> | <input type="text"/> | <input type="text"/> | | | | |
| Llautó | <input type="text"/> | <input type="text"/> | <input type="text"/> | | | | |
| Altres | <input type="text"/> | <input type="text"/> | <input type="text"/> | | | | |
| NUMISMÀTICA | | | | | | | |
| | Or | Plata | Bronze | Cu/bill. | Total | Pellofes | |
| Monedes | <input type="text"/> | <input type="text"/> | <input type="text"/> | <input type="text"/> | <input type="text"/> | <input type="text"/> | |
| | Or | Plata | Bronze | Plom | Total | | |
| Medalles | <input type="text"/> | <input type="text"/> | <input type="text"/> | <input type="text"/> | <input type="text"/> | | |
| LITICS | | | | | | | |
| | Sílex | Calcària | Altres | Total | | | |
| Observ. | <input type="text"/> | <input type="text"/> | <input type="text"/> | <input type="text"/> | | | |
| | | | | | | | |
| Elements arquitectònics | | | Material construcció | | | | |
| | | | | | | | |
| VIDRE | | | | | | | |
| | FORMA | | | | SENSE FORMA | | Pasta vítr. <input type="text"/> |
| | Vora | Base | Nansa | Altres | Decor. | No dec. | |
| | <input type="text"/> | <input type="text"/> | <input type="text"/> | <input type="text"/> | <input type="text"/> | <input type="text" value="1"/> | |
| | <input type="text"/> | <input type="text"/> | <input type="text"/> | <input type="text"/> | <input type="text"/> | <input type="text" value="1"/> | |
| ESCORIA | | | | | | | |
| | Ceràm. | Vidre | Bronze | Ferro | Observ. | | |
| | <input type="text"/> | <input type="text"/> | <input type="text"/> | <input type="text"/> | | | |

Material no ceràmic

| | | | | | | | | |
|---|----------------------|---------------------------------|---------------------------------|---|---|---|-------------|-------|
| FAUNA | | | | | | | | |
| | Det. | No det. | Total | Observ. | | | | |
| OS | <input type="text"/> | <input type="text" value="10"/> | <input type="text" value="10"/> | <input style="width:100%; height:100%;" type="text"/> | | | | |
| DENT | <input type="text"/> | <input type="text"/> | <input type="text"/> | | | | | |
| BANYA | <input type="text"/> | <input type="text"/> | <input type="text"/> | | | | | |
| MALAC. | <input type="text"/> | <input type="text"/> | <input type="text"/> | | | | | |
| MATERIES DURES ANIMALS (elaborades) | | | | | | | | |
| | Det. | No det. | Total | Observ. | | | | |
| OS | <input type="text"/> | <input type="text"/> | <input type="text"/> | <input style="width:100%; height:100%;" type="text"/> | | | | |
| IVORI | <input type="text"/> | <input type="text"/> | <input type="text"/> | | | | | |
| BANYA | <input type="text"/> | <input type="text"/> | <input type="text"/> | | | | | |
| METALLS | | | | | | | | |
| | Det. | No det. | Total | Observ. | | | | |
| Ferro | <input type="text"/> | <input type="text"/> | <input type="text"/> | <input style="width:100%; height:100%;" type="text"/> | | | | |
| Bronze | <input type="text"/> | <input type="text"/> | <input type="text"/> | | | | | |
| Coure | <input type="text"/> | <input type="text"/> | <input type="text"/> | | | | | |
| Plom | <input type="text"/> | <input type="text"/> | <input type="text"/> | | | | | |
| Llautó | <input type="text"/> | <input type="text"/> | <input type="text"/> | | | | | |
| Altres | <input type="text"/> | <input type="text"/> | <input type="text"/> | | | | | |
| NUMISMÀTICA | | | | | | | | |
| | Or | Plata | Bronze | Cu/bill. | Total | Pellofes | | |
| Monedes | <input type="text"/> | <input type="text"/> | <input type="text"/> | <input type="text"/> | <input type="text"/> | <input style="width:100%; height:100%;" type="text"/> | | |
| | Or | Plata | Bronze | Plom | Total | | | |
| Medalles | <input type="text"/> | <input type="text"/> | <input type="text"/> | <input type="text"/> | <input type="text"/> | | | |
| LÍTICS | | | | | | | | |
| | Sílex | Calcària | Altres | Total | Observ. | | | |
| Observ. | <input type="text"/> | <input type="text"/> | <input type="text"/> | <input type="text"/> | <input style="width:100%; height:100%;" type="text"/> | | | |
| Elements arquitectònics | | | | | | | | |
| <input style="width:100%; height:100%;" type="text"/> | | | Material construcció | | | | | |
| <input style="width:100%; height:100%;" type="text"/> | | | | | | | | |
| VIDRE | | | | | | | | |
| | FORMA | | | | SENSE FORMA | | Pasta vítr. | |
| | Vora | Base | Nansa | Altres | Decor. | No dec. | | TOTAL |
| | <input type="text"/> | <input type="text"/> | <input type="text"/> | <input type="text"/> | <input type="text"/> | <input type="text"/> | | |
| ESCORIA | | | | | | | | |
| | Ceràm. | Vidre | Bronze | Ferro | Observ. | | | |
| | <input type="text"/> | <input type="text"/> | <input type="text"/> | <input type="text"/> | <input style="width:100%; height:100%;" type="text"/> | | | |

Material no ceràmic

FAUNA

| | Det. | No det. | Total | Observ. |
|--------|------|---------|-------|---------|
| OS | | 135 | 135 | |
| DENT | | | | |
| BANYA | | | | |
| MALAC. | | | | |

MATERIES DURES ANIMALS (elaborades)

| | Det. | No det. | Total | Observ. |
|-------|------|---------|-------|---------|
| OS | | | | |
| IVORI | | | | |
| BANYA | | | | |

METALLS

| | Det. | No det. | Total | Observ. |
|--------|------|---------|-------|---------|
| Ferro | | 1 | 1 | |
| Bronze | | | | |
| Coure | | | | |
| Plom | | | | |
| Llautó | | | | |
| Altres | | | | |

NUMISMÀTICA

| | Or | Plata | Bronze | Cu/bill. | Total | Pellofes |
|----------|----------------------|----------------------|----------------------|----------------------|----------------------|----------------------|
| Monedes | <input type="text"/> | <input type="text"/> | <input type="text"/> | <input type="text"/> | <input type="text"/> | <input type="text"/> |
| Medalles | <input type="text"/> | <input type="text"/> | <input type="text"/> | <input type="text"/> | <input type="text"/> | |

LITICS

| | Silex | Calcària | Altres | Total |
|---------|----------------------|----------------------|--------|-------|
| Observ. | <input type="text"/> | <input type="text"/> | 1 | 1 |

| Elements arquitectònics | Material construcció |
|-------------------------|----------------------|
| <input type="text"/> | <input type="text"/> |

VIDRE

| FORMA | | | | SENSE FORMA | | TOTAL | Pasta vítr. |
|----------------------|----------------------|----------------------|----------------------|----------------------|----------------------|----------------------|----------------------|
| Vora | Base | Nansa | Altres | Decor. | No dec. | | |
| <input type="text"/> | <input type="text"/> | <input type="text"/> | <input type="text"/> | <input type="text"/> | <input type="text"/> | <input type="text"/> | <input type="text"/> |

ESCORIA

| Ceràm. | Vidre | Bronze | Ferro | Observ. |
|----------------------|----------------------|----------------------|----------------------|----------------------|
| <input type="text"/> | <input type="text"/> | <input type="text"/> | <input type="text"/> | <input type="text"/> |

Material no ceràmic

| | | | | | | |
|---|----------------------|---------------------------------|---------------------------------|---|----------------------|---|
| FAUNA | | | | | | |
| | Det. | No det. | Total | Observ. | | |
| OS | <input type="text"/> | <input type="text" value="72"/> | <input type="text" value="72"/> | <input style="width:100%; height:100%;" type="text"/> | | |
| DENT | <input type="text"/> | <input type="text"/> | <input type="text"/> | | | |
| BANYA | <input type="text"/> | <input type="text"/> | <input type="text"/> | | | |
| MALAC. | <input type="text"/> | <input type="text"/> | <input type="text"/> | | | |
| MATERIES DURES ANIMALS (elaborades) | | | | | | |
| | Det. | No det. | Total | Observ. | | |
| OS | <input type="text"/> | <input type="text"/> | <input type="text"/> | <input style="width:100%; height:100%;" type="text"/> | | |
| IVORI | <input type="text"/> | <input type="text"/> | <input type="text"/> | | | |
| BANYA | <input type="text"/> | <input type="text"/> | <input type="text"/> | | | |
| METALLS | | | | | | |
| | Det. | No det. | Total | Observ. | | |
| Ferro | <input type="text"/> | <input type="text"/> | <input type="text"/> | <input style="width:100%; height:100%;" type="text"/> | | |
| Bronze | <input type="text"/> | <input type="text"/> | <input type="text"/> | | | |
| Coure | <input type="text"/> | <input type="text"/> | <input type="text"/> | | | |
| Plom | <input type="text"/> | <input type="text"/> | <input type="text"/> | | | |
| Llautó | <input type="text"/> | <input type="text"/> | <input type="text"/> | | | |
| Altres | <input type="text"/> | <input type="text"/> | <input type="text"/> | | | |
| NUMISMÀTICA | | | | | | |
| | Or | Plata | Bronze | Cu/bill. | Total | Pellofes <input style="width:100%; height:100%;" type="text"/> |
| Monedes | <input type="text"/> | <input type="text"/> | <input type="text"/> | <input type="text"/> | <input type="text"/> | |
| | Or | Plata | Bronze | Plom | Total | <input style="width:100%; height:100%;" type="text"/> |
| Medalles | <input type="text"/> | <input type="text"/> | <input type="text"/> | <input type="text"/> | <input type="text"/> | |
| LÍTICS | | | | | | |
| | Sílex | Calcària | Altres | Total | | |
| Observ. | <input type="text"/> | <input type="text"/> | <input type="text" value="1"/> | <input type="text" value="1"/> | | |
| <input style="width:100%; height:100%;" type="text" value="1 pedra tosca"/> | | | | | | |
| Elements arquitectònics | | | | Material construcció | | |
| <input style="width:100%; height:100%;" type="text"/> | | | | <input style="width:100%; height:100%;" type="text"/> | | |
| VIDRE | | | | | | |
| | FORMA | | | SENSE FORMA | | TOTAL |
| | Vora | Base | Nansa | Altres | Decor. | |
| | <input type="text"/> | <input type="text"/> | <input type="text"/> | <input type="text"/> | <input type="text"/> | <input type="text"/> |
| | <input type="text"/> | <input type="text"/> | <input type="text"/> | <input type="text"/> | <input type="text"/> | <input type="text"/> |
| Pasta vítr. <input style="width:100%; height:100%;" type="text"/> | | | | | | |
| ESCORIA | | | | Observ. | | |
| | Ceràm. | Vidre | Bronze | Ferro | | |
| <input type="text"/> | <input type="text"/> | <input type="text"/> | <input type="text"/> | <input style="width:100%; height:100%;" type="text"/> | | |

Material no ceràmic

| | | | | | | | |
|--|--------|----------|-----------------------------|----------|-------------|----------|---|
| FAUNA | | | | | | | |
| | Det. | No det. | Total | Observ. | | | |
| OS | | 92 | 92 | | | | |
| DENT | | | | | | | |
| BANYA | | | | | | | |
| MALAC. | | | | | | | |
| MATERIES DURES ANIMALS (elaborades) | | | | | | | |
| | Det. | No det. | Total | Observ. | | | |
| OS | | | | | | | |
| IVORI | | | | | | | |
| BANYA | | | | | | | |
| METALLS | | | | | | | |
| | Det. | No det. | Total | Observ. | | | |
| Ferro | | | | | | | |
| Bronze | | | | | | | |
| Coure | | | | | | | |
| Plom | | | | | | | |
| Llautó | | | | | | | |
| Altres | | | | | | | |
| NUMISMÀTICA | | | | | | | |
| | Or | Plata | Bronze | Cu/bill. | Total | | |
| Monedes | | | | | | Pellofes | |
| | Or | Plata | Bronze | Plom | Total | | |
| Medalles | | | | | | | |
| LÍTICS | | | | | | | |
| | Sílex | Calcària | Altres | Total | | | |
| Observ. | | | | | | | |
| Elements arquitectònics | | | Material construcció | | | | |
| | | | | | | | |
| VIDRE | | | | | | | |
| | FORMA | | | | SENSE FORMA | | Pasta vítr. <input style="width:50px;" type="text"/> |
| | Vora | Base | Nansa | Altres | Decor. | No dec. | |
| | | | | | | | |
| ESCORIA | | | | | | | |
| | Ceràm. | Vidre | Bronze | Ferro | Observ. | | |
| | | | | | | | |

Material no ceràmic

| | | | | | | | |
|---|----------------------|----------------------|---|---|---|----------------------|----------------------|
| FAUNA | | | | | | | |
| | Det. | No det. | Total | Observ. | | | |
| OS | <input type="text"/> | 31 | 31 | <input style="width:100%; height:100%;" type="text"/> | | | |
| DENT | <input type="text"/> | <input type="text"/> | <input type="text"/> | | | | |
| BANYA | <input type="text"/> | <input type="text"/> | <input type="text"/> | | | | |
| MALAC. | <input type="text"/> | <input type="text"/> | <input type="text"/> | | | | |
| MATERIES DURES ANIMALS (elaborades) | | | | | | | |
| | Det. | No det. | Total | Observ. | | | |
| OS | <input type="text"/> | <input type="text"/> | <input type="text"/> | <input style="width:100%; height:100%;" type="text"/> | | | |
| IVORI | <input type="text"/> | <input type="text"/> | <input type="text"/> | | | | |
| BANYA | <input type="text"/> | <input type="text"/> | <input type="text"/> | | | | |
| METALLS | | | | | | | |
| | Det. | No det. | Total | Observ. | | | |
| Ferro | <input type="text"/> | <input type="text"/> | <input type="text"/> | <input style="width:100%; height:100%;" type="text"/> | | | |
| Bronze | <input type="text"/> | <input type="text"/> | <input type="text"/> | | | | |
| Coure | <input type="text"/> | <input type="text"/> | <input type="text"/> | | | | |
| Plom | <input type="text"/> | <input type="text"/> | <input type="text"/> | | | | |
| Llautó | <input type="text"/> | <input type="text"/> | <input type="text"/> | | | | |
| Altres | <input type="text"/> | <input type="text"/> | <input type="text"/> | | | | |
| NUMISMÀTICA | | | | | | | |
| | Or | Plata | Bronze | Cu/bill. | Total | | |
| Monedes | <input type="text"/> | <input type="text"/> | <input type="text"/> | <input type="text"/> | <input type="text"/> | Pellofes | |
| | Or | Plata | Bronze | Plom | Total | <input type="text"/> | |
| Medalles | <input type="text"/> | <input type="text"/> | <input type="text"/> | <input type="text"/> | <input type="text"/> | | |
| LÍTICS | | | | | | | |
| | Sílex | Calcària | Altres | Total | | | |
| Observ. | <input type="text"/> | <input type="text"/> | <input type="text"/> | <input type="text"/> | <input style="width:100%; height:100%;" type="text"/> | | |
| Elements arquitectònics | | | Material construcció | | | | |
| <input style="width:100%; height:100%;" type="text"/> | | | <input style="width:100%; height:100%;" type="text"/> | | | | |
| VIDRE | | | | | | | |
| | FORMA | | | SENSE FORMA | | Pasta vítr. | |
| | Vora | Base | Nansa | Altres | Decor. | | No dec. |
| | <input type="text"/> | <input type="text"/> | <input type="text"/> | <input type="text"/> | <input type="text"/> | | <input type="text"/> |
| ESCORIA | | | | | | | |
| | Ceràm. | Vidre | Bronze | Ferro | Observ. | | |
| <input type="text"/> | <input type="text"/> | <input type="text"/> | <input type="text"/> | <input style="width:100%; height:100%;" type="text"/> | | | |

Material no ceràmic

| | | | | | | | |
|--|----------------------|----------------------|----------------------|-----------------------------|----------------------|----------------------|-------------------------------------|
| FAUNA | | | | | | | |
| | Det. | No det. | Total | Observ. | | | |
| OS | | 22 | 22 | 1 vèrtebra de peix | | | |
| DENT | | | | | | | |
| BANYA | | | | | | | |
| MALAC. | | | | | | | |
| MATERIES DURES ANIMALS (elaborades) | | | | | | | |
| | Det. | No det. | Total | Observ. | | | |
| OS | | | | | | | |
| IVORI | | | | | | | |
| BANYA | | | | | | | |
| METALLS | | | | | | | |
| | Det. | No det. | Total | Observ. | | | |
| Ferro | | | | | | | |
| Bronze | | | | | | | |
| Coure | | | | | | | |
| Plom | | | | | | | |
| Llautó | | | | | | | |
| Altres | | | | | | | |
| NUMISMÀTICA | | | | | | | |
| | Or | Plata | Bronze | Cu/bill. | Total | Pellofes | |
| Monedes | <input type="text"/> | <input type="text"/> | <input type="text"/> | <input type="text"/> | <input type="text"/> | <input type="text"/> | |
| | Or | Plata | Bronze | Plom | Total | | |
| Medalles | <input type="text"/> | <input type="text"/> | <input type="text"/> | <input type="text"/> | <input type="text"/> | | |
| LÍTICS | | | | | | | |
| | Sílex | Calcària | Altres | Total | | | |
| Observ. | <input type="text"/> | <input type="text"/> | 1 | 1 | | | |
| 1 pedra tosca | | | | | | | |
| Elements arquitectònics | | | | Material construcció | | | |
| | | | | | | | |
| VIDRE | | | | | | | |
| | FORMA | | | | SENSE FORMA | | Pasta vítr. <input type="text"/> |
| | Vora | Base | Nansa | Altres | Decor. | No dec. | |
| | <input type="text"/> | <input type="text"/> | <input type="text"/> | <input type="text"/> | <input type="text"/> | <input type="text"/> | |
| ESCORIA | | | | | | | |
| | Ceràm. | Vidre | Bronze | Ferro | Observ. | | |
| | <input type="text"/> | <input type="text"/> | <input type="text"/> | <input type="text"/> | | | |

CASTELL DE MONTSORIU

U.E.

Any

Material no ceràmic

| | | | | | | | |
|---|---|----------------------|-----------------------------|---|---|----------------------|----------------------|
| FAUNA | | | | | | | |
| | Det. | No det. | Total | Observ. | | | |
| OS | <input type="text"/> | 15 | 15 | <input style="width:100%; height:100%;" type="text"/> | | | |
| DENT | <input type="text"/> | <input type="text"/> | <input type="text"/> | | | | |
| BANYA | <input type="text"/> | 1 | 1 | | | | |
| MALAC. | <input type="text"/> | <input type="text"/> | <input type="text"/> | | | | |
| MATERIES DURES ANIMALS (elaborades) | | | | | | | |
| | Det. | No det. | Total | Observ. | | | |
| OS | <input type="text"/> | <input type="text"/> | <input type="text"/> | <input style="width:100%; height:100%;" type="text"/> | | | |
| IVORI | <input type="text"/> | <input type="text"/> | <input type="text"/> | | | | |
| BANYA | <input type="text"/> | <input type="text"/> | <input type="text"/> | | | | |
| METALLS | | | | | | | |
| | Det. | No det. | Total | Observ. | | | |
| Ferro | <input type="text"/> | <input type="text"/> | <input type="text"/> | <input style="width:100%; height:100%;" type="text"/> | | | |
| Bronze | <input type="text"/> | <input type="text"/> | <input type="text"/> | | | | |
| Coure | <input type="text"/> | <input type="text"/> | <input type="text"/> | | | | |
| Plom | <input type="text"/> | <input type="text"/> | <input type="text"/> | | | | |
| Llautó | <input type="text"/> | <input type="text"/> | <input type="text"/> | | | | |
| Altres | <input type="text"/> | <input type="text"/> | <input type="text"/> | | | | |
| NUMISMÀTICA | | | | | | | |
| | Or | Plata | Bronze | Cu/bill. | Total | | |
| Monedes | <input type="text"/> | <input type="text"/> | <input type="text"/> | <input type="text"/> | <input type="text"/> | Pellofes | |
| | Or | Plata | Bronze | Plom | Total | <input type="text"/> | |
| Medalles | <input type="text"/> | <input type="text"/> | <input type="text"/> | <input type="text"/> | <input type="text"/> | | |
| LITICS | | | | | | | |
| | Sílex | Calcària | Altres | Total | | | |
| Observ. | <input type="text"/> | <input type="text"/> | <input type="text"/> | <input type="text"/> | <input style="width:100%; height:100%;" type="text"/> | | |
| Elements arquitectònics | | | | | | | |
| <input style="width:100%; height:100%;" type="text"/> | | | Material construcció | | | | |
| <input style="width:100%; height:100%;" type="text"/> | | | | | | | |
| VIDRE | | | | | | | |
| | FORMA | | | SENSE FORMA | | TOTAL | |
| | Vora | Base | Nansa | Altres | Decor. | | No dec. |
| | <input type="text"/> | <input type="text"/> | <input type="text"/> | <input type="text"/> | <input type="text"/> | | <input type="text"/> |
| | Pasta vitr. | | | | | | |
| | <input style="width:100%; height:100%;" type="text"/> | | | | | | |
| ESCORIA | | | | | | | |
| | Ceràm. | Vidre | Bronze | Ferro | Observ. | | |
| | <input type="text"/> | <input type="text"/> | <input type="text"/> | <input type="text"/> | 1 pedra amb vitrificat. | | |
| | 1 | <input type="text"/> | <input type="text"/> | 3 | <input style="width:100%; height:100%;" type="text"/> | | |

Material no ceràmic

| | | | | | | | | |
|--|--------|----------|--------|-----------------------------|-------------|----------|-------------|-------|
| FAUNA | | | | | | | | |
| | Det. | No det. | Total | Observ. | | | | |
| OS | 6 | | 6 | | | | | |
| DENT | | | | | | | | |
| BANYA | | | | | | | | |
| MALAC. | | | | | | | | |
| MATERIES DURES ANIMALS (elaborades) | | | | | | | | |
| | Det. | No det. | Total | Observ. | | | | |
| OS | 1 | | 1 | 1 botó | | | | |
| IVORI | | | | | | | | |
| BANYA | | | | | | | | |
| METALLS | | | | | | | | |
| | Det. | No det. | Total | Observ. | | | | |
| Ferro | 1 | | 1 | 1 clau 1 botó | | | | |
| Bronze | | | | | | | | |
| Coure | | | | | | | | |
| Plom | | | | | | | | |
| Llautó | 1 | | 1 | | | | | |
| Altres | | | | | | | | |
| NUMISMÀTICA | | | | | | | | |
| | Or | Plata | Bronze | Cu/bill. | Total | | | |
| Monedes | | | | | | Pellofes | | |
| | Or | Plata | Bronze | Plom | Total | | | |
| Medalles | | | | | | | | |
| LÍTICS | | | | | | | | |
| | Sílex | Calcària | Altres | Total | | | | |
| Observ. | | | | | | | | |
| | | | | | | | | |
| Elements arquitectònics | | | | Material construcció | | | | |
| | | | | | | | | |
| VIDRE | | | | | | | | |
| | FORMA | | | | SENSE FORMA | | Pasta vítr. | |
| | Vora | Base | Nansa | Altres | Decor. | No dec. | | TOTAL |
| | | | | | | | | |
| ESCORIA | | | | | | | | |
| | Ceràm. | Vidre | Bronze | Ferro | Observ. | | | |
| | | | | | | | | |

Material no ceràmic

| | | | | | | | |
|--|----------------------|----------------------|-----------------------------|----------------------|----------------------|----------------------|----------------------|
| FAUNA | | | | | | | |
| | Det. | No det. | Total | Observ. | | | |
| OS | <input type="text"/> | <input type="text"/> | <input type="text"/> | 1 vèrtebra de peix | | | |
| DENT | <input type="text"/> | <input type="text"/> | <input type="text"/> | | | | |
| BANYA | <input type="text"/> | <input type="text"/> | <input type="text"/> | | | | |
| MALAC. | <input type="text"/> | <input type="text"/> | <input type="text"/> | | | | |
| MATERIES DURES ANIMALS (elaborades) | | | | | | | |
| | Det. | No det. | Total | Observ. | | | |
| OS | 5 | <input type="text"/> | 5 | 5 botons | | | |
| IVORI | <input type="text"/> | <input type="text"/> | <input type="text"/> | | | | |
| BANYA | <input type="text"/> | <input type="text"/> | <input type="text"/> | | | | |
| METALLS | | | | | | | |
| | Det. | No det. | Total | Observ. | | | |
| Ferro | <input type="text"/> | <input type="text"/> | <input type="text"/> | 1 botó | | | |
| Bronze | <input type="text"/> | <input type="text"/> | <input type="text"/> | | | | |
| Coure | <input type="text"/> | <input type="text"/> | <input type="text"/> | | | | |
| Plom | <input type="text"/> | <input type="text"/> | <input type="text"/> | | | | |
| Llautó | 1 | <input type="text"/> | 1 | | | | |
| Altres | <input type="text"/> | <input type="text"/> | <input type="text"/> | | | | |
| NUMISMÀTICA | | | | | | | |
| | Or | Plata | Bronze | Cu/bill. | Total | | |
| Monedes | <input type="text"/> | <input type="text"/> | <input type="text"/> | 1 | 1 | Pellofes | |
| | Or | Plata | Bronze | Plom | Total | <input type="text"/> | |
| Medalles | <input type="text"/> | <input type="text"/> | <input type="text"/> | <input type="text"/> | <input type="text"/> | | |
| LÍTICS | | | | | | | |
| | Sílex | Calcària | Altres | Total | | | |
| Observ. | <input type="text"/> | <input type="text"/> | <input type="text"/> | <input type="text"/> | | | |
| Elements arquitectònics | | | Material construcció | | | | |
| | | | | | | | |
| VIDRE | | | | | | | |
| | FORMA | | | SENSE FORMA | | Pasta vitr. | |
| | Vora | Base | Nansa | Altres | Decor. | | No dec. |
| | <input type="text"/> | <input type="text"/> | <input type="text"/> | <input type="text"/> | <input type="text"/> | | <input type="text"/> |
| ESCORIA | | | | | | | |
| | Ceràm. | Vidre | Bronze | Ferro | Observ. | | |
| <input type="text"/> | <input type="text"/> | <input type="text"/> | <input type="text"/> | | | | |

CASTELL DE MONTSORIU

U.E.

Any

Material no ceràmic

| | | | | | | | | |
|--|----------------------|--------------------------------|--------------------------------|-----------------------------|----------------------|----------------------|-------------|----------------------|
| FAUNA | | | | | | | | |
| | Det. | No det. | Total | Observ. | | | | |
| OS | <input type="text"/> | <input type="text" value="3"/> | <input type="text" value="3"/> | | | | | |
| DENT | <input type="text"/> | <input type="text"/> | <input type="text"/> | | | | | |
| BANYA | <input type="text"/> | <input type="text"/> | <input type="text"/> | | | | | |
| MALAC. | <input type="text"/> | <input type="text"/> | <input type="text"/> | | | | | |
| MATERIES DURES ANIMALS (elaborades) | | | | | | | | |
| | Det. | No det. | Total | Observ. | | | | |
| OS | <input type="text"/> | <input type="text"/> | <input type="text"/> | | | | | |
| IVORI | <input type="text"/> | <input type="text"/> | <input type="text"/> | | | | | |
| BANYA | <input type="text"/> | <input type="text"/> | <input type="text"/> | | | | | |
| METALLS | | | | | | | | |
| | Det. | No det. | Total | Observ. | | | | |
| Ferro | <input type="text"/> | <input type="text"/> | <input type="text"/> | | | | | |
| Bronze | <input type="text"/> | <input type="text"/> | <input type="text"/> | | | | | |
| Coure | <input type="text"/> | <input type="text"/> | <input type="text"/> | | | | | |
| Plom | <input type="text"/> | <input type="text"/> | <input type="text"/> | | | | | |
| Llautó | <input type="text"/> | <input type="text"/> | <input type="text"/> | | | | | |
| Altres | <input type="text"/> | <input type="text" value="1"/> | <input type="text" value="1"/> | | | | | |
| NUMISMÀTICA | | | | | | | | |
| | Or | Plata | Bronze | Cu/bill. | Total | | | |
| Monedes | <input type="text"/> | <input type="text"/> | <input type="text"/> | <input type="text"/> | <input type="text"/> | Pellofes | | |
| | Or | Plata | Bronze | Plom | Total | <input type="text"/> | | |
| Medalles | <input type="text"/> | <input type="text"/> | <input type="text"/> | <input type="text"/> | <input type="text"/> | | | |
| LÍTICS | | | | | | | | |
| | Sílex | Calcària | Altres | Total | | | | |
| Observ. | <input type="text"/> | <input type="text"/> | <input type="text"/> | <input type="text"/> | | | | |
| Elements arquitectònics | | | | | | | | |
| | | | | Material construcció | | | | |
| | | | | | | | | |
| VIDRE | | | | | | | | |
| | FORMA | | | | SENSE FORMA | | Pasta vítr. | |
| | Vora | Base | Nansa | Altres | Decor. | No dec. | | <input type="text"/> |
| | <input type="text"/> | <input type="text"/> | <input type="text"/> | <input type="text"/> | <input type="text"/> | <input type="text"/> | | |
| ESCORIA | | | | | | | | |
| | Ceràm. | Vidre | Bronze | Ferro | Observ. | | | |
| <input type="text"/> | <input type="text"/> | <input type="text"/> | <input type="text"/> | | | | | |

Material no ceràmic

| | | | | | | | |
|--|--------|----------|-----------------------------|--------------------|-------------|----------|-------------|
| FAUNA | | | | | | | |
| | Det. | No det. | Total | Observ. | | | |
| OS | | 16 | 16 | 1 vèrtebra de peix | | | |
| DENT | | | | | | | |
| BANYA | | | | | | | |
| MALAC. | | | | | | | |
| MATERIES DURES ANIMALS (elaborades) | | | | | | | |
| | Det. | No det. | Total | Observ. | | | |
| OS | | | | | | | |
| IVORI | | | | | | | |
| BANYA | | | | | | | |
| METALLS | | | | | | | |
| | Det. | No det. | Total | Observ. | | | |
| Ferro | | | | 1 bala 1 botó | | | |
| Bronze | | | | | | | |
| Coure | | 2 | 2 | | | | |
| Plom | 1 | | 1 | | | | |
| Llautó | 1 | | 1 | | | | |
| Altres | | | | | | | |
| NUMISMÀTICA | | | | | | | |
| | Or | Plata | Bronze | Cu/bill. | Total | | |
| Monedes | | | | | | Pellofes | |
| | Or | Plata | Bronze | Plom | Total | | |
| Medalles | | | | | | | |
| LÍTICS | | | | | | | |
| | Sílex | Calcària | Altres | Total | | | |
| Observ. | | | | | | | |
| Elements arquitectònics | | | Material construcció | | | | |
| 1 fragment de columna | | | | | | | |
| VIDRE | | | | | | | |
| | FORMA | | | | SENSE FORMA | | |
| | Vora | Base | Nansa | Altres | Decor. | No dec. | TOTAL |
| | | | | | | | |
| | | | | | | | Pasta vítr. |
| | | | | | | | |
| ESCORIA | | | | | | | |
| | Ceràm. | Vidre | Bronze | Ferro | Observ. | | |
| | | | | | | | |

Material no ceràmic

| | | | | | | | | |
|--|--------|----------|--------|-----------------------------|-------------|----------|-------------|-------|
| FAUNA | | | | | | | | |
| | Det. | No det. | Total | Observ. | | | | |
| OS | 6 | | 6 | | | | | |
| DENT | | | | | | | | |
| BANYA | | | | | | | | |
| MALAC. | | | | | | | | |
| MATERIES DURES ANIMALS (elaborades) | | | | | | | | |
| | Det. | No det. | Total | Observ. | | | | |
| OS | | | | | | | | |
| IVORI | | | | | | | | |
| BANYA | | | | | | | | |
| METALLS | | | | | | | | |
| | Det. | No det. | Total | Observ. | | | | |
| Ferro | | 1 | 1 | | | | | |
| Bronze | | | | | | | | |
| Coure | | | | | | | | |
| Plom | | | | | | | | |
| Llautó | | | | | | | | |
| Altres | | | | | | | | |
| NUMISMÀTICA | | | | | | | | |
| | Or | Plata | Bronze | Cu/bill. | Total | | | |
| Monedes | | | | | | Pellofes | | |
| | Or | Plata | Bronze | Plom | Total | | | |
| Medalles | | | | | | | | |
| LÍTICS | | | | | | | | |
| | Sílex | Calcària | Altres | Total | | | | |
| Observ. | | | | | | | | |
| | | | | | | | | |
| Elements arquitectònics | | | | Material construcció | | | | |
| | | | | | | | | |
| VIDRE | | | | | | | | |
| | FORMA | | | | SENSE FORMA | | Pasta vitr. | |
| | Vora | Base | Nansa | Altres | Decor. | No dec. | | TOTAL |
| | | | | | | | | |
| ESCORIA | | | | | | | | |
| | Ceràm. | Vidre | Bronze | Ferro | Observ. | | | |
| | | | | | | | | |

CASTELL DE MONTSORIU

U.E.

Any

Material no ceràmic

| | | | | | | | |
|--|----------------------|----------------------|-----------------------------|----------------------|----------------------|----------------------|-------------------------------------|
| FAUNA | | | | | | | |
| | Det. | No det. | Total | Observ. | | | |
| OS | <input type="text"/> | 6 | 6 | | | | |
| DENT | <input type="text"/> | 1 | 1 | | | | |
| BANYA | <input type="text"/> | <input type="text"/> | <input type="text"/> | | | | |
| MALAC. | <input type="text"/> | <input type="text"/> | <input type="text"/> | | | | |
| MATERIES DURES ANIMALS (elaborades) | | | | | | | |
| | Det. | No det. | Total | Observ. | | | |
| OS | <input type="text"/> | <input type="text"/> | <input type="text"/> | | | | |
| IVORI | <input type="text"/> | <input type="text"/> | <input type="text"/> | | | | |
| BANYA | <input type="text"/> | <input type="text"/> | <input type="text"/> | | | | |
| METALLS | | | | | | | |
| | Det. | No det. | Total | Observ. | | | |
| Ferro | <input type="text"/> | <input type="text"/> | <input type="text"/> | 1 bala | | | |
| Bronze | <input type="text"/> | <input type="text"/> | <input type="text"/> | | | | |
| Coure | <input type="text"/> | <input type="text"/> | <input type="text"/> | | | | |
| Plom | 1 | <input type="text"/> | 1 | | | | |
| Llautó | <input type="text"/> | <input type="text"/> | <input type="text"/> | | | | |
| Altres | <input type="text"/> | <input type="text"/> | <input type="text"/> | | | | |
| NUMISMÀTICA | | | | | | | |
| | Or | Plata | Bronze | Cu/bill. | Total | Pellofes | |
| Monedes | <input type="text"/> | <input type="text"/> | <input type="text"/> | <input type="text"/> | <input type="text"/> | <input type="text"/> | |
| | Or | Plata | Bronze | Plom | Total | | |
| Medalles | <input type="text"/> | <input type="text"/> | <input type="text"/> | <input type="text"/> | <input type="text"/> | | |
| LITICS | | | | | | | |
| | Sílex | Calcària | Altres | Total | | | |
| Observ. | <input type="text"/> | <input type="text"/> | <input type="text"/> | <input type="text"/> | | | |
| Elements arquitectònics | | | | | | | |
| | | | Material construcció | | | | |
| | | | | | | | |
| VIDRE | | | | | | | |
| | FORMA | | | | SENSE FORMA | | Pasta vítr. <input type="text"/> |
| | Vora | Base | Nansa | Altres | Decor. | No dec. | |
| | <input type="text"/> | <input type="text"/> | <input type="text"/> | <input type="text"/> | <input type="text"/> | 1 | |
| | TOTAL | | | | | | 1 |
| ESCORIA | | | | | | | |
| | Ceràm. | Vidre | Bronze | Ferro | Observ. | | |
| | <input type="text"/> | <input type="text"/> | <input type="text"/> | <input type="text"/> | | | |

Material no ceràmic

FAUNA

| | Det. | No det. | Total | Observ. |
|--------|------|---------|-------|----------------------|
| OS | | 60 | 60 | <input type="text"/> |
| DENT | | | | |
| BANYA | | | | |
| MALAC. | | | | |

MATERIES DURES ANIMALS (elaborades)

| | Det. | No det. | Total | Observ. |
|-------|------|---------|-------|----------------------|
| OS | | | | <input type="text"/> |
| IVORI | | | | |
| BANYA | | | | |

METALLS

| | Det. | No det. | Total | Observ. |
|--------|------|---------|-------|---------------------------------|
| Ferro | 1 | | 1 | 1 fragment de punta de ballesta |
| Bronze | | | | |
| Coure | | | | |
| Plom | | | | |
| Llautó | | | | |
| Altres | | | | |

NUMISMÀTICA

| | Or | Plata | Bronze | Cu/bill. | Total | Pellofes |
|----------|----------------------|----------------------|----------------------|----------------------|----------------------|----------------------|
| Monedes | <input type="text"/> | <input type="text"/> | <input type="text"/> | <input type="text"/> | <input type="text"/> | <input type="text"/> |
| Medalles | <input type="text"/> | <input type="text"/> | <input type="text"/> | <input type="text"/> | <input type="text"/> | |

LÍTICS

| | Sílex | Calcària | Altres | Total |
|----------------------|----------------------|----------------------|----------------------|----------------------|
| Observ. | <input type="text"/> | <input type="text"/> | <input type="text"/> | <input type="text"/> |
| <input type="text"/> | | | | |

| Elements arquitectònics | Material construcció |
|-------------------------|----------------------|
| <input type="text"/> | <input type="text"/> |

VIDRE

| | FORMA | | | | SENSE FORMA | | TOTAL | Pasta vítr. |
|--|----------------------|----------------------|----------------------|----------------------|----------------------|----------------------|----------------------|----------------------|
| | Vora | Base | Nansa | Altres | Decor. | No dec. | | |
| | <input type="text"/> | <input type="text"/> | <input type="text"/> | <input type="text"/> | <input type="text"/> | <input type="text"/> | <input type="text"/> | <input type="text"/> |

ESCORIA

| | Ceràm. | Vidre | Bronze | Ferro | Observ. |
|--|----------------------|----------------------|----------------------|----------------------|----------------------|
| | <input type="text"/> | <input type="text"/> | <input type="text"/> | <input type="text"/> | <input type="text"/> |

Material no ceràmic

| | | | | | | | | |
|---|----------------------|----------------------------------|---|---|---|---|-------|--|
| FAUNA | | | | | | | | |
| | Det. | No det. | Total | Observ. | | | | |
| OS | <input type="text"/> | <input type="text" value="123"/> | <input type="text" value="123"/> | <input style="width:100%; height:100%;" type="text"/> | | | | |
| DENT | <input type="text"/> | <input type="text"/> | <input type="text"/> | | | | | |
| BANYA | <input type="text"/> | <input type="text"/> | <input type="text"/> | | | | | |
| MALAC. | <input type="text"/> | <input type="text"/> | <input type="text"/> | | | | | |
| MATERIES DURES ANIMALS (elaborades) | | | | | | | | |
| | Det. | No det. | Total | Observ. | | | | |
| OS | <input type="text"/> | <input type="text"/> | <input type="text"/> | <input style="width:100%; height:100%;" type="text"/> | | | | |
| IVORI | <input type="text"/> | <input type="text"/> | <input type="text"/> | | | | | |
| BANYA | <input type="text"/> | <input type="text"/> | <input type="text"/> | | | | | |
| METALLS | | | | | | | | |
| | Det. | No det. | Total | Observ. | | | | |
| Ferro | <input type="text"/> | <input type="text"/> | <input type="text"/> | <input style="width:100%; height:100%;" type="text"/> | | | | |
| Bronze | <input type="text"/> | <input type="text"/> | <input type="text"/> | | | | | |
| Coure | <input type="text"/> | <input type="text"/> | <input type="text"/> | | | | | |
| Plom | <input type="text"/> | <input type="text"/> | <input type="text"/> | | | | | |
| Llautó | <input type="text"/> | <input type="text"/> | <input type="text"/> | | | | | |
| Altres | <input type="text"/> | <input type="text"/> | <input type="text"/> | | | | | |
| NUMISMÀTICA | | | | | | | | |
| | Or | Plata | Bronze | Cu/bill. | Total | Pellofes | | |
| Monedes | <input type="text"/> | <input type="text"/> | <input type="text"/> | <input type="text"/> | <input type="text"/> | <input style="width:100%; height:100%;" type="text"/> | | |
| | Or | Plata | Bronze | Plom | Total | | | |
| Medalles | <input type="text"/> | <input type="text"/> | <input type="text"/> | <input type="text"/> | <input type="text"/> | | | |
| LITICS | | | | | | | | |
| | Sílex | Calcària | Altres | Total | Observ. | | | |
| Observ. | <input type="text"/> | <input type="text"/> | <input type="text"/> | <input type="text"/> | <input style="width:100%; height:100%;" type="text"/> | | | |
| Elements arquitectònics | | | | | | | | |
| 1 fragment de columna | | | Material construcció | | | | | |
| <input style="width:100%; height:100%;" type="text"/> | | | <input style="width:100%; height:100%;" type="text"/> | | | | | |
| VIDRE | | | | | | | | |
| | FORMA | | | | SENSE FORMA | | TOTAL | Pasta vítr. <input style="width:100%; height:100%;" type="text"/> |
| | Vora | Base | Nansa | Altres | Decor. | No dec. | | |
| | <input type="text"/> | <input type="text"/> | <input type="text"/> | <input type="text"/> | <input type="text"/> | <input type="text"/> | | |
| ESCORIA | | | | | | | | |
| | Ceràm. | Vidre | Bronze | Ferro | Observ. | | | |
| | <input type="text"/> | <input type="text"/> | <input type="text"/> | <input type="text"/> | <input style="width:100%; height:100%;" type="text"/> | | | |

Material no ceràmic

| | | | | | | | |
|---|----------------------|----------------------|---|---|---|--|--|
| FAUNA | | | | | | | |
| | Det. | No det. | Total | Observ. | | | |
| OS | <input type="text"/> | 9 | 9 | <input style="width:100%; height:100%;" type="text"/> | | | |
| DENT | <input type="text"/> | <input type="text"/> | <input type="text"/> | | | | |
| BANYA | <input type="text"/> | <input type="text"/> | <input type="text"/> | | | | |
| MALAC. | <input type="text"/> | <input type="text"/> | <input type="text"/> | | | | |
| MATERIES DURES ANIMALS (elaborades) | | | | | | | |
| | Det. | No det. | Total | Observ. | | | |
| OS | <input type="text"/> | <input type="text"/> | <input type="text"/> | <input style="width:100%; height:100%;" type="text"/> | | | |
| IVORI | <input type="text"/> | <input type="text"/> | <input type="text"/> | | | | |
| BANYA | <input type="text"/> | <input type="text"/> | <input type="text"/> | | | | |
| METALLS | | | | | | | |
| | Det. | No det. | Total | Observ. | | | |
| Ferro | <input type="text"/> | <input type="text"/> | <input type="text"/> | <input style="width:100%; height:100%;" type="text"/> | | | |
| Bronze | <input type="text"/> | <input type="text"/> | <input type="text"/> | | | | |
| Coure | <input type="text"/> | <input type="text"/> | <input type="text"/> | | | | |
| Plom | <input type="text"/> | <input type="text"/> | <input type="text"/> | | | | |
| Llautó | <input type="text"/> | <input type="text"/> | <input type="text"/> | | | | |
| Altres | <input type="text"/> | <input type="text"/> | <input type="text"/> | | | | |
| NUMISMÀTICA | | | | | | | |
| | Or | Plata | Bronze | Cu/bill. | Total | | |
| Monedes | <input type="text"/> | <input type="text"/> | <input type="text"/> | <input type="text"/> | <input type="text"/> | Pel·lofes <input style="width:50px;" type="text"/> | |
| | Or | Plata | Bronze | Plom | Total | | |
| Medalles | <input type="text"/> | <input type="text"/> | <input type="text"/> | <input type="text"/> | <input type="text"/> | | |
| LÍTICS | | | | | | | |
| | Sílex | Calcària | Altres | Total | | | |
| Observ. | <input type="text"/> | <input type="text"/> | <input type="text"/> | <input type="text"/> | <input style="width:100%; height:100%;" type="text"/> | | |
| Elements arquitectònics | | | Material construcció | | | | |
| <input style="width:100%; height:100%;" type="text"/> | | | <input style="width:100%; height:100%;" type="text"/> | | | | |
| VIDRE | | | | | | | |
| | FORMA | | | | SENSE FORMA | | Pasta vítr. <input style="width:50px;" type="text"/> |
| | Vora | Base | Nansa | Altres | Decor. | No dec. | |
| | <input type="text"/> | <input type="text"/> | <input type="text"/> | <input type="text"/> | <input type="text"/> | <input type="text"/> | |
| ESCORIA | | | | | | | |
| | Ceràm. | Vidre | Bronze | Ferro | Observ. | | |
| | <input type="text"/> | <input type="text"/> | <input type="text"/> | <input type="text"/> | <input style="width:100%; height:100%;" type="text"/> | | |

Material no ceràmic

| | | | | | | | | |
|---|----------------------|---------------------------------|---------------------------------|---|---|---|-------|--|
| FAUNA | | | | | | | | |
| | Det. | No det. | Total | Observ. | | | | |
| OS | <input type="text"/> | <input type="text" value="11"/> | <input type="text" value="11"/> | <input style="width:100%; height:100%;" type="text"/> | | | | |
| DENT | <input type="text"/> | <input type="text"/> | <input type="text"/> | | | | | |
| BANYA | <input type="text"/> | <input type="text"/> | <input type="text"/> | | | | | |
| MALAC. | <input type="text"/> | <input type="text"/> | <input type="text"/> | | | | | |
| MATERIES DURES ANIMALS (elaborades) | | | | | | | | |
| | Det. | No det. | Total | Observ. | | | | |
| OS | <input type="text"/> | <input type="text"/> | <input type="text"/> | <input style="width:100%; height:100%;" type="text"/> | | | | |
| IVORI | <input type="text"/> | <input type="text"/> | <input type="text"/> | | | | | |
| BANYA | <input type="text"/> | <input type="text"/> | <input type="text"/> | | | | | |
| METALLS | | | | | | | | |
| | Det. | No det. | Total | Observ. | | | | |
| Ferro | <input type="text"/> | <input type="text"/> | <input type="text"/> | <input style="width:100%; height:100%;" type="text"/> | | | | |
| Bronze | <input type="text"/> | <input type="text"/> | <input type="text"/> | | | | | |
| Coure | <input type="text"/> | <input type="text"/> | <input type="text"/> | | | | | |
| Plom | <input type="text"/> | <input type="text"/> | <input type="text"/> | | | | | |
| Llautó | <input type="text"/> | <input type="text"/> | <input type="text"/> | | | | | |
| Altres | <input type="text"/> | <input type="text"/> | <input type="text"/> | | | | | |
| NUMISMÀTICA | | | | | | | | |
| | Or | Plata | Bronze | Cu/bill. | Total | Pellofes | | |
| Monedes | <input type="text"/> | <input type="text"/> | <input type="text"/> | <input type="text"/> | <input type="text"/> | <input style="width:100%; height:100%;" type="text"/> | | |
| | Or | Plata | Bronze | Plom | Total | | | |
| Medalles | <input type="text"/> | <input type="text"/> | <input type="text"/> | <input type="text"/> | <input type="text"/> | | | |
| LÍTICS | | | | | | | | |
| | Sílex | Calcària | Altres | Total | Observ. | | | |
| Observ. | <input type="text"/> | <input type="text"/> | <input type="text"/> | <input type="text"/> | <input style="width:100%; height:100%;" type="text"/> | | | |
| Elements arquitectònics | | | | | | | | |
| <input style="width:100%; height:100%;" type="text"/> | | | Material construcció | | | | | |
| <input style="width:100%; height:100%;" type="text"/> | | | | | | | | |
| VIDRE | | | | | | | | |
| | FORMA | | | | SENSE FORMA | | TOTAL | Pasta vítr. <input style="width:100%; height:100%;" type="text"/> |
| | Vora | Base | Nansa | Altres | Decor. | No dec. | | |
| | <input type="text"/> | <input type="text"/> | <input type="text"/> | <input type="text"/> | <input type="text"/> | <input type="text"/> | | |
| ESCORIA | | | | | | | | |
| | Ceràm. | Vidre | Bronze | Ferro | Observ. | | | |
| | <input type="text"/> | <input type="text"/> | <input type="text"/> | <input type="text"/> | <input style="width:100%; height:100%;" type="text"/> | | | |

CASTELL DE MONTSORIU

U.E.

Any

Material no ceràmic

| FAUNA | Det. | No det. | Total | Observ. |
|--------|------|---------|-------|---------|
| OS | | 3 | 3 | |
| DENT | | | | |
| BANYA | | | | |
| MALAC. | | | | |

| MATERIES DURES ANIMALS (elaborades) | Det. | No det. | Total | Observ. |
|-------------------------------------|------|---------|-------|---------|
| OS | | | | |
| IVORI | | | | |
| BANYA | | | | |

| METALLS | Det. | No det. | Total | Observ. |
|---------|------|---------|-------|---------|
| Ferro | | | | |
| Bronze | | | | |
| Coure | | | | |
| Plom | | | | |
| Llautó | | | | |
| Altres | | | | |

| NUMISMÀTICA | Or | Plata | Bronze | Cu/bill. | Total | Pellofes |
|-------------|----------------------|----------------------|----------------------|----------------------|----------------------|----------------------|
| Monedes | <input type="text"/> | <input type="text"/> | <input type="text"/> | <input type="text"/> | <input type="text"/> | <input type="text"/> |
| Medalles | <input type="text"/> | <input type="text"/> | <input type="text"/> | <input type="text"/> | <input type="text"/> | |

| LITICS | Silex | Calcària | Altres | Total |
|----------------------|----------------------|----------------------|----------------------|----------------------|
| Observ. | <input type="text"/> | <input type="text"/> | <input type="text"/> | <input type="text"/> |
| <input type="text"/> | | | | |

| Elements arquitectònics | Material construcció |
|-------------------------|----------------------|
| <input type="text"/> | <input type="text"/> |

| VIDRE | FORMA | | | | SENSE FORMA | | TOTAL | Pasta vítr. |
|-------|----------------------|----------------------|----------------------|----------------------|----------------------|----------------------|----------------------|----------------------|
| | Vora | Base | Nansa | Altres | Decor. | No dec. | | |
| | <input type="text"/> | <input type="text"/> | <input type="text"/> | <input type="text"/> | <input type="text"/> | <input type="text"/> | <input type="text"/> | <input type="text"/> |

| ESCORIA | Ceràm. | Vidre | Bronze | Ferro | Observ. |
|---------|----------------------|----------------------|----------------------|----------------------|----------------------|
| | <input type="text"/> | <input type="text"/> | <input type="text"/> | <input type="text"/> | <input type="text"/> |

Material no ceràmic

FAUNA

| | Det. | No det. | Total | Observ. |
|--------|------|---------|-------|---------|
| OS | | 5 | 5 | |
| DENT | | | | |
| BANYA | | | | |
| MALAC. | | | | |

MATERIES DURES ANIMALS (elaborades)

| | Det. | No det. | Total | Observ. |
|-------|------|---------|-------|---------|
| OS | | | | |
| IVORI | | | | |
| BANYA | | | | |

METALLS

| | Det. | No det. | Total | Observ. |
|--------|------|---------|-------|---------|
| Ferro | | | | |
| Bronze | | | | |
| Coure | | | | |
| Plom | | | | |
| Llautó | | | | |
| Altres | | | | |

NUMISMÀTICA

| | Or | Plata | Bronze | Cu/bill. | Total | Pellofes |
|----------|----------------------|----------------------|----------------------|----------------------|----------------------|----------------------|
| Monedes | <input type="text"/> | <input type="text"/> | <input type="text"/> | <input type="text"/> | <input type="text"/> | <input type="text"/> |
| Medalles | <input type="text"/> | <input type="text"/> | <input type="text"/> | <input type="text"/> | <input type="text"/> | |

LÍTICS

| | Sílex | Calcària | Altres | Total |
|---------|----------------------|----------------------|----------------------|----------------------|
| Observ. | <input type="text"/> | <input type="text"/> | <input type="text"/> | <input type="text"/> |

| | |
|--------------------------------|-----------------------------|
| Elements arquitectònics | Material construcció |
| <input type="text"/> | <input type="text"/> |

VIDRE

| | FORMA | | | | SENSE FORMA | | TOTAL |
|--|----------------------|----------------------|----------------------|----------------------|----------------------|----------------------|----------------------|
| | Vora | Base | Nansa | Altres | Decor. | No dec. | |
| | <input type="text"/> | <input type="text"/> | <input type="text"/> | <input type="text"/> | <input type="text"/> | <input type="text"/> | <input type="text"/> |

Pasta vítr.

ESCORIA

| Ceràm. | Vidre | Bronze | Ferro | Observ. |
|----------------------|----------------------|----------------------|----------------------|----------------------|
| <input type="text"/> | <input type="text"/> | <input type="text"/> | <input type="text"/> | <input type="text"/> |

Material no ceràmic

| | | | | | | | | |
|---|----------------------|----------------------|---|---|---|----------------------|-------------|---|
| FAUNA | | | | | | | | |
| | Det. | No det. | Total | Observ. | | | | |
| OS | <input type="text"/> | 17 | 17 | <input style="width:100%; height:100%;" type="text"/> | | | | |
| DENT | <input type="text"/> | <input type="text"/> | <input type="text"/> | | | | | |
| BANYA | <input type="text"/> | <input type="text"/> | <input type="text"/> | | | | | |
| MALAC. | <input type="text"/> | <input type="text"/> | <input type="text"/> | | | | | |
| MATERIES DURES ANIMALS (elaborades) | | | | | | | | |
| | Det. | No det. | Total | Observ. | | | | |
| OS | <input type="text"/> | <input type="text"/> | <input type="text"/> | <input style="width:100%; height:100%;" type="text"/> | | | | |
| IVORI | <input type="text"/> | <input type="text"/> | <input type="text"/> | | | | | |
| BANYA | <input type="text"/> | <input type="text"/> | <input type="text"/> | | | | | |
| METALLS | | | | | | | | |
| | Det. | No det. | Total | Observ. | | | | |
| Ferro | 3 | <input type="text"/> | 3 | <input style="width:100%; height:100%;" type="text" value="3 claus"/> | | | | |
| Bronze | <input type="text"/> | <input type="text"/> | <input type="text"/> | | | | | |
| Coure | <input type="text"/> | <input type="text"/> | <input type="text"/> | | | | | |
| Plom | <input type="text"/> | <input type="text"/> | <input type="text"/> | | | | | |
| Llautó | <input type="text"/> | <input type="text"/> | <input type="text"/> | | | | | |
| Altres | <input type="text"/> | <input type="text"/> | <input type="text"/> | | | | | |
| NUMISMÀTICA | | | | | | | | |
| | Or | Plata | Bronze | Cu/bill. | Total | | | |
| Monedes | <input type="text"/> | <input type="text"/> | <input type="text"/> | <input type="text"/> | <input type="text"/> | Pellofes | | |
| | Or | Plata | Bronze | Plom | Total | <input type="text"/> | | |
| Medalles | <input type="text"/> | <input type="text"/> | <input type="text"/> | <input type="text"/> | <input type="text"/> | | | |
| LÍTICS | | | | | | | | |
| | Sílex | Calcària | Altres | Total | | | | |
| Observ. | <input type="text"/> | <input type="text"/> | <input type="text"/> | <input type="text"/> | | | | |
| <input style="width:100%; height:100%;" type="text"/> | | | | | | | | |
| Elements arquitectònics | | | Material construcció | | | | | |
| <input style="width:100%; height:100%;" type="text"/> | | | <input style="width:100%; height:100%;" type="text"/> | | | | | |
| VIDRE | | | | | | | | |
| | FORMA | | | | SENSE FORMA | | Pasta vítr. | |
| | Vora | Base | Nansa | Altres | Decor. | No dec. | | <input style="width:100%; height:100%;" type="text"/> |
| | <input type="text"/> | <input type="text"/> | <input type="text"/> | <input type="text"/> | <input type="text"/> | 2 | | |
| | | | | | TOTAL | | 2 | |
| ESCORIA | | | | | | | | |
| | Ceràm. | Vidre | Bronze | Ferro | Observ. | | | |
| | <input type="text"/> | <input type="text"/> | <input type="text"/> | <input type="text"/> | <input style="width:100%; height:100%;" type="text"/> | | | |

Material no ceràmic

FAUNA

| | Det. | No det. | Total | Observ. |
|--------|------|---------|-------|----------------------|
| OS | | 11 | 11 | <input type="text"/> |
| DENT | | | | |
| BANYA | | | | |
| MALAC. | | | | |

MATERIES DURES ANIMALS (elaborades)

| | Det. | No det. | Total | Observ. |
|-------|------|---------|-------|----------------------|
| OS | | | | <input type="text"/> |
| IVORI | | | | |
| BANYA | | | | |

METALLS

| | Det. | No det. | Total | Observ. |
|--------|------|---------|-------|----------------------|
| Ferro | | | | <input type="text"/> |
| Bronze | | | | |
| Coure | | | | |
| Plom | | | | |
| Llautó | | | | |
| Altres | | 1 | 1 | |

NUMISMÀTICA

| | Or | Plata | Bronze | Cu/bill. | Total | Pellofes |
|----------|----------------------|----------------------|----------------------|----------------------|----------------------|----------------------|
| Monedes | <input type="text"/> | <input type="text"/> | <input type="text"/> | <input type="text"/> | <input type="text"/> | <input type="text"/> |
| Medalles | <input type="text"/> | <input type="text"/> | <input type="text"/> | <input type="text"/> | <input type="text"/> | |

LÍTICS

| | Sílex | Calcària | Altres | Total |
|----------------------|----------------------|----------------------|----------------------|----------------------|
| Observ. | <input type="text"/> | <input type="text"/> | <input type="text"/> | <input type="text"/> |
| <input type="text"/> | | | | |

| Elements arquitectònics | Material construcció |
|-------------------------|----------------------|
| <input type="text"/> | <input type="text"/> |

VIDRE

| | FORMA | | | | SENSE FORMA | | TOTAL | Pasta vítr. |
|--|----------------------|----------------------|----------------------|----------------------|----------------------|----------------------|----------------------|----------------------|
| | Vora | Base | Nansa | Altres | Decor. | No dec. | | |
| | <input type="text"/> | <input type="text"/> | <input type="text"/> | <input type="text"/> | <input type="text"/> | <input type="text"/> | <input type="text"/> | <input type="text"/> |

ESCORIA

| | Ceràm. | Vidre | Bronze | Ferro | Observ. |
|--|----------------------|----------------------|----------------------|----------------------|----------------------|
| | <input type="text"/> | <input type="text"/> | <input type="text"/> | <input type="text"/> | <input type="text"/> |

Material no ceràmic

FAUNA

| | Det. | No det. | Total | Observ. |
|--------|----------------------|----------------------|----------------------|----------------------|
| OS | <input type="text"/> | <input type="text"/> | <input type="text"/> | <input type="text"/> |
| DENT | <input type="text"/> | <input type="text"/> | <input type="text"/> | |
| BANYA | <input type="text"/> | <input type="text"/> | <input type="text"/> | |
| MALAC. | <input type="text"/> | <input type="text"/> | <input type="text"/> | |

MATERIES DURES ANIMALS (elaborades)

| | Det. | No det. | Total | Observ. |
|-------|----------------------|----------------------|----------------------|----------------------|
| OS | <input type="text"/> | <input type="text"/> | <input type="text"/> | <input type="text"/> |
| IVORI | <input type="text"/> | <input type="text"/> | <input type="text"/> | |
| BANYA | <input type="text"/> | <input type="text"/> | <input type="text"/> | |

METALLS

| | Det. | No det. | Total | Observ. |
|--------|----------------------|----------------------|----------------------|----------------------|
| Ferro | <input type="text"/> | <input type="text"/> | <input type="text"/> | <input type="text"/> |
| Bronze | <input type="text"/> | <input type="text"/> | <input type="text"/> | |
| Coure | <input type="text"/> | <input type="text"/> | <input type="text"/> | |
| Plom | <input type="text"/> | <input type="text"/> | <input type="text"/> | |
| Llautó | <input type="text"/> | <input type="text"/> | <input type="text"/> | |
| Altres | <input type="text"/> | <input type="text"/> | <input type="text"/> | |

NUMISMÀTICA

| | Or | Plata | Bronze | Cu/bill. | Total | Pellofes |
|----------|----------------------|----------------------|----------------------|--------------------------------|--------------------------------|----------------------|
| Monedes | <input type="text"/> | <input type="text"/> | <input type="text"/> | <input type="text" value="1"/> | <input type="text" value="1"/> | <input type="text"/> |
| Medalles | <input type="text"/> | <input type="text"/> | <input type="text"/> | <input type="text"/> | <input type="text"/> | |

LITICS

| | Silex | Calcària | Altres | Total |
|---------|----------------------|----------------------|----------------------|----------------------|
| Observ. | <input type="text"/> | <input type="text"/> | <input type="text"/> | <input type="text"/> |

| Elements arquitectònics | Material construcció |
|---|----------------------|
| <input type="text" value="2 fragments de columna"/> | <input type="text"/> |

VIDRE

| FORMA | | | | SENSE FORMA | | TOTAL | Pasta vítr. |
|----------------------|----------------------|----------------------|----------------------|----------------------|----------------------|----------------------|----------------------|
| Vora | Base | Nansa | Altres | Decor. | No dec. | | |
| <input type="text"/> | <input type="text"/> | <input type="text"/> | <input type="text"/> | <input type="text"/> | <input type="text"/> | <input type="text"/> | <input type="text"/> |

ESCORIA

| Ceràm. | Vidre | Bronze | Ferro | Observ. |
|----------------------|----------------------|----------------------|----------------------|----------------------|
| <input type="text"/> | <input type="text"/> | <input type="text"/> | <input type="text"/> | <input type="text"/> |

Material no ceràmic

| | | | | | | | | |
|--|--------------------------------|--------------------------------|--|--|--|----------------------|-------|-------------------------------------|
| FAUNA | | | | | | | | |
| | Det. | No det. | Total | Observ. | | | | |
| OS | <input type="text"/> | <input type="text" value="1"/> | <input type="text" value="1"/> | <div style="border: 1px solid black; height: 60px;"></div> | | | | |
| DENT | <input type="text"/> | <input type="text"/> | <input type="text"/> | | | | | |
| BANYA | <input type="text"/> | <input type="text" value="1"/> | <input type="text" value="1"/> | | | | | |
| MALAC. | <input type="text"/> | <input type="text"/> | <input type="text"/> | | | | | |
| MATERIES DURES ANIMALS (elaborades) | | | | | | | | |
| | Det. | No det. | Total | Observ. | | | | |
| OS | <input type="text"/> | <input type="text"/> | <input type="text"/> | <div style="border: 1px solid black; height: 40px;"></div> | | | | |
| IVORI | <input type="text"/> | <input type="text"/> | <input type="text"/> | | | | | |
| BANYA | <input type="text"/> | <input type="text"/> | <input type="text"/> | | | | | |
| METALLS | | | | | | | | |
| | Det. | No det. | Total | Observ. | | | | |
| Ferro | <input type="text" value="1"/> | <input type="text"/> | <input type="text" value="1"/> | <div style="border: 1px solid black; height: 80px; padding: 5px;">1 clau</div> | | | | |
| Bronze | <input type="text"/> | <input type="text"/> | <input type="text"/> | | | | | |
| Coure | <input type="text"/> | <input type="text"/> | <input type="text"/> | | | | | |
| Plom | <input type="text"/> | <input type="text"/> | <input type="text"/> | | | | | |
| Llautó | <input type="text"/> | <input type="text"/> | <input type="text"/> | | | | | |
| Altres | <input type="text"/> | <input type="text"/> | <input type="text"/> | | | | | |
| NUMISMÀTICA | | | | | | | | |
| | Or | Plata | Bronze | Cu/bill. | Total | Pellofes | | |
| Monedes | <input type="text"/> | <input type="text"/> | <input type="text"/> | <input type="text"/> | <input type="text"/> | <input type="text"/> | | |
| | Or | Plata | Bronze | Plom | Total | | | |
| Medalles | <input type="text"/> | <input type="text"/> | <input type="text"/> | <input type="text"/> | <input type="text"/> | | | |
| LÍTICS | | | | | | | | |
| | Sílex | Calcària | Altres | Total | Observ. | | | |
| Observ. | <input type="text"/> | <input type="text"/> | <input type="text"/> | <input type="text"/> | <div style="border: 1px solid black; height: 40px;"></div> | | | |
| Elements arquitectònics | | | Material construcció | | | | | |
| <div style="border: 1px solid black; height: 60px;"></div> | | | <div style="border: 1px solid black; height: 60px;"></div> | | | | | |
| VIDRE | | | | | | | | |
| | FORMA | | | | SENSE FORMA | | TOTAL | Pasta vítr. <input type="text"/> |
| | Vora | Base | Nansa | Altres | Decor. | No dec. | | |
| | <input type="text"/> | <input type="text"/> | <input type="text"/> | <input type="text"/> | <input type="text"/> | <input type="text"/> | | |
| ESCORIA | | | | | | | | |
| | Ceràm. | Vidre | Bronze | Ferro | Observ. | | | |
| | <input type="text"/> | <input type="text"/> | <input type="text"/> | <input type="text"/> | <div style="border: 1px solid black; height: 40px;"></div> | | | |

Material no ceràmic

FAUNA

| | Det. | No det. | Total | Observ. |
|--------|----------------------|----------------------|----------------------|----------------------|
| OS | <input type="text"/> | <input type="text"/> | <input type="text"/> | <input type="text"/> |
| DENT | <input type="text"/> | <input type="text"/> | <input type="text"/> | |
| BANYA | <input type="text"/> | <input type="text"/> | <input type="text"/> | |
| MALAC. | <input type="text"/> | <input type="text"/> | <input type="text"/> | |

MATERIES DURES ANIMALS (elaborades)

| | Det. | No det. | Total | Observ. |
|-------|----------------------|----------------------|----------------------|----------------------|
| OS | <input type="text"/> | <input type="text"/> | <input type="text"/> | <input type="text"/> |
| IVORI | <input type="text"/> | <input type="text"/> | <input type="text"/> | |
| BANYA | <input type="text"/> | <input type="text"/> | <input type="text"/> | |

METALLS

| | Det. | No det. | Total | Observ. |
|--------|----------------------|--------------------------------|--------------------------------|----------------------|
| Ferro | <input type="text"/> | <input type="text" value="1"/> | <input type="text" value="1"/> | <input type="text"/> |
| Bronze | <input type="text"/> | <input type="text"/> | <input type="text"/> | |
| Coure | <input type="text"/> | <input type="text"/> | <input type="text"/> | |
| Plom | <input type="text"/> | <input type="text"/> | <input type="text"/> | |
| Llauto | <input type="text"/> | <input type="text"/> | <input type="text"/> | |
| Altres | <input type="text"/> | <input type="text"/> | <input type="text"/> | |

NUMISMÀTICA

| | Or | Plata | Bronze | Cu/bill. | Total | Pellofes |
|----------|----------------------|----------------------|----------------------|----------------------|----------------------|----------------------|
| Monedes | <input type="text"/> | <input type="text"/> | <input type="text"/> | <input type="text"/> | <input type="text"/> | <input type="text"/> |
| Medalles | <input type="text"/> | <input type="text"/> | <input type="text"/> | <input type="text"/> | <input type="text"/> | |

LITICS

| | Sílex | Calcària | Altres | Total |
|----------------------|----------------------|----------------------|----------------------|----------------------|
| Observ. | <input type="text"/> | <input type="text"/> | <input type="text"/> | <input type="text"/> |
| <input type="text"/> | | | | |

| Elements arquitectònics | Material construcció |
|-------------------------|----------------------|
| <input type="text"/> | <input type="text"/> |

VIDRE

| FORMA | | | | SENSE FORMA | | TOTAL | Pasta vítr. |
|----------------------|----------------------|----------------------|----------------------|----------------------|--------------------------------|--------------------------------|-------------|
| Vora | Base | Nansa | Altres | Decor. | No dec. | | |
| <input type="text"/> | <input type="text"/> | <input type="text"/> | <input type="text"/> | <input type="text"/> | <input type="text" value="1"/> | <input type="text" value="1"/> | |

ESCORIA

| Ceràm. | Vidre | Bronze | Ferro | Observ. |
|----------------------|----------------------|----------------------|----------------------|----------------------|
| <input type="text"/> | <input type="text"/> | <input type="text"/> | <input type="text"/> | <input type="text"/> |

Material no ceràmic

FAUNA

| | Det. | No det. | Total | Observ. |
|--------|------|---------|-------|----------------------|
| OS | | 12 | 12 | <input type="text"/> |
| DENT | | | | |
| BANYA | | | | |
| MALAC. | | | | |

MATERIES DURES ANIMALS (elaborades)

| | Det. | No det. | Total | Observ. |
|-------|------|---------|-------|----------------------|
| OS | | | | <input type="text"/> |
| IVORI | | | | |
| BANYA | | | | |

METALLS

| | Det. | No det. | Total | Observ. |
|--------|------|---------|-------|----------------------|
| Ferro | | | | <input type="text"/> |
| Bronze | | | | |
| Coure | | | | |
| Plom | | | | |
| Llautó | | | | |
| Altres | | | | |

NUMISMÀTICA

| | Or | Plata | Bronze | Cu/bill. | Total | Pellofes |
|----------|----------------------|----------------------|----------------------|----------------------|----------------------|----------------------|
| Monedes | <input type="text"/> | <input type="text"/> | <input type="text"/> | <input type="text"/> | <input type="text"/> | <input type="text"/> |
| Medalles | <input type="text"/> | <input type="text"/> | <input type="text"/> | <input type="text"/> | <input type="text"/> | |

LITICS

| | Sílex | Calcària | Altres | Total |
|----------------------|----------------------|----------------------|----------------------|----------------------|
| Observ. | <input type="text"/> | <input type="text"/> | <input type="text"/> | <input type="text"/> |
| <input type="text"/> | | | | |

| Elements arquitectònics | Material construcció |
|-------------------------|----------------------|
| <input type="text"/> | <input type="text"/> |

VIDRE

| FORMA | | | | SENSE FORMA | | TOTAL | Pasta vítr. |
|----------------------|----------------------|----------------------|----------------------|----------------------|----------------------|----------------------|----------------------|
| Vora | Base | Nansa | Altres | Decor. | No dec. | | |
| <input type="text"/> | <input type="text"/> | <input type="text"/> | <input type="text"/> | <input type="text"/> | <input type="text"/> | <input type="text"/> | <input type="text"/> |

ESCORIA

| Ceràm. | Vidre | Bronze | Ferro | Observ. |
|----------------------|----------------------|----------------------|----------------------|----------------------|
| <input type="text"/> | <input type="text"/> | <input type="text"/> | <input type="text"/> | <input type="text"/> |

Material no ceràmic

| | | | | | | | | |
|---|--------------------------------|----------------------|--------------------------------|--|---|---|-------|--|
| FAUNA | | | | | | | | |
| | Det. | No det. | Total | Observ. | | | | |
| OS | <input type="text"/> | <input type="text"/> | <input type="text"/> | <input style="width:100%; height:100%;" type="text"/> | | | | |
| DENT | <input type="text"/> | <input type="text"/> | <input type="text"/> | | | | | |
| BANYA | <input type="text"/> | <input type="text"/> | <input type="text"/> | | | | | |
| MALAC. | <input type="text"/> | <input type="text"/> | <input type="text"/> | | | | | |
| MATERIES DURES ANIMALS (elaborades) | | | | | | | | |
| | Det. | No det. | Total | Observ. | | | | |
| OS | <input type="text"/> | <input type="text"/> | <input type="text"/> | <input style="width:100%; height:100%;" type="text"/> | | | | |
| IVORI | <input type="text"/> | <input type="text"/> | <input type="text"/> | | | | | |
| BANYA | <input type="text"/> | <input type="text"/> | <input type="text"/> | | | | | |
| METALLS | | | | | | | | |
| | Det. | No det. | Total | Observ. | | | | |
| Ferro | <input type="text" value="7"/> | <input type="text"/> | <input type="text" value="7"/> | <input style="width:100%; height:100%;" type="text" value="6 claus, 1 placa"/> | | | | |
| Bronze | <input type="text"/> | <input type="text"/> | <input type="text"/> | | | | | |
| Coure | <input type="text"/> | <input type="text"/> | <input type="text"/> | | | | | |
| Plom | <input type="text"/> | <input type="text"/> | <input type="text"/> | | | | | |
| Llautó | <input type="text"/> | <input type="text"/> | <input type="text"/> | | | | | |
| Altres | <input type="text"/> | <input type="text"/> | <input type="text"/> | | | | | |
| NUMISMÀTICA | | | | | | | | |
| | Or | Plata | Bronze | Cu/bill. | Total | Pellofes | | |
| Monedes | <input type="text"/> | <input type="text"/> | <input type="text"/> | <input type="text"/> | <input type="text"/> | <input style="width:100%; height:100%;" type="text"/> | | |
| | Or | Plata | Bronze | Plom | Total | | | |
| Medalles | <input type="text"/> | <input type="text"/> | <input type="text"/> | <input type="text"/> | <input type="text"/> | | | |
| LÍTICS | | | | | | | | |
| | Sílex | Calcària | Altres | Total | Observ. | | | |
| Observ. | <input type="text"/> | <input type="text"/> | <input type="text"/> | <input type="text"/> | <input style="width:100%; height:100%;" type="text"/> | | | |
| Elements arquitectònics | | | | | | | | |
| <input style="width:100%; height:100%;" type="text"/> | | | Material construcció | | | | | |
| <input style="width:100%; height:100%;" type="text"/> | | | | | | | | |
| VIDRE | | | | | | | | |
| | FORMA | | | | SENSE FORMA | | TOTAL | Pasta vítr. <input style="width:100%; height:100%;" type="text"/> |
| | Vora | Base | Nansa | Altres | Decor. | No dec. | | |
| | <input type="text"/> | <input type="text"/> | <input type="text"/> | <input type="text"/> | <input type="text"/> | <input type="text"/> | | |
| ESCORIA | | | | | | | | |
| | Ceràm. | Vidre | Bronze | Ferro | Observ. | | | |
| | <input type="text"/> | <input type="text"/> | <input type="text"/> | <input type="text"/> | <input style="width:100%; height:100%;" type="text"/> | | | |

Material no ceràmic

| | | | | | | | |
|---|---|---------------------------------|---|--|---|---|----------------------|
| FAUNA | | | | | | | |
| | Det. | No det. | Total | Observ. | | | |
| OS | <input type="text"/> | <input type="text" value="11"/> | <input type="text" value="11"/> | <input style="width:100%; height:60px;" type="text"/> | | | |
| DENT | <input type="text"/> | <input type="text"/> | <input type="text"/> | | | | |
| BANYA | <input type="text"/> | <input type="text"/> | <input type="text"/> | | | | |
| MALAC. | <input type="text"/> | <input type="text"/> | <input type="text"/> | | | | |
| MATERIES DURES ANIMALS (elaborades) | | | | | | | |
| | Det. | No det. | Total | Observ. | | | |
| OS | <input type="text" value="1"/> | <input type="text"/> | <input type="text" value="1"/> | <input style="width:100%; height:40px;" type="text" value="1 botó"/> | | | |
| IVORI | <input type="text"/> | <input type="text"/> | <input type="text"/> | | | | |
| BANYA | <input type="text"/> | <input type="text"/> | <input type="text"/> | | | | |
| METALLS | | | | | | | |
| | Det. | No det. | Total | Observ. | | | |
| Ferro | <input type="text" value="1"/> | <input type="text" value="1"/> | <input type="text" value="2"/> | <input style="width:100%; height:80px;" type="text" value="1 clau"/> | | | |
| Bronze | <input type="text"/> | <input type="text"/> | <input type="text"/> | | | | |
| Coure | <input type="text"/> | <input type="text"/> | <input type="text"/> | | | | |
| Plom | <input type="text"/> | <input type="text"/> | <input type="text"/> | | | | |
| Llautó | <input type="text"/> | <input type="text"/> | <input type="text"/> | | | | |
| Altres | <input type="text"/> | <input type="text"/> | <input type="text"/> | | | | |
| NUMISMÀTICA | | | | | | | |
| | Or | Plata | Bronze | Cu/bill. | Total | Pellofes | |
| Monedes | <input type="text"/> | <input type="text"/> | <input type="text"/> | <input type="text"/> | <input type="text"/> | <input style="width:60px; height:20px;" type="text"/> | |
| | Or | Plata | Bronze | Plom | Total | | |
| Medalles | <input type="text"/> | <input type="text"/> | <input type="text"/> | <input type="text"/> | <input type="text"/> | | |
| LITICS | | | | | | | |
| | Sílex | Calcària | Altres | Total | Observ. | | |
| Observ. | <input type="text"/> | <input type="text"/> | <input type="text"/> | <input type="text"/> | <input style="width:100%; height:40px;" type="text"/> | | |
| | <input type="text"/> | <input type="text"/> | <input type="text"/> | <input type="text"/> | | | |
| Elements arquitectònics | | | Material construcció | | | | |
| <input style="width:100%; height:60px;" type="text"/> | | | <input style="width:100%; height:60px;" type="text"/> | | | | |
| VIDRE | | | | | | | |
| | FORMA | | | SENSE FORMA | | TOTAL | |
| | Vora | Base | Nansa | Altres | Decor. | | No dec. |
| | <input type="text"/> | <input type="text"/> | <input type="text"/> | <input type="text"/> | <input type="text"/> | | <input type="text"/> |
| | <input style="width:100%; height:20px;" type="text" value="Pasta vítr."/> | | | | | | |
| ESCORIA | | | | | | | |
| | Ceràm. | Vidre | Bronze | Ferro | Observ. | | |
| | <input type="text"/> | <input type="text"/> | <input type="text"/> | <input type="text"/> | <input style="width:100%; height:40px;" type="text"/> | | |
| | <input type="text"/> | <input type="text"/> | <input type="text"/> | <input type="text"/> | | | |

Material no ceràmic

FAUNA

| | Det. | No det. | Total | Observ. |
|--------|------|---------|-------|--------------------|
| OS | | 11 | 11 | 1 vèterbra de peix |
| DENT | | | | |
| BANYA | | | | |
| MALAC. | | | | |

MATERIES DURES ANIMALS (elaborades)

| | Det. | No det. | Total | Observ. |
|-------|------|---------|-------|---------|
| OS | | | | |
| IVORI | | | | |
| BANYA | | | | |

METALLS

| | Det. | No det. | Total | Observ. |
|--------|------|---------|-------|---------|
| Ferro | 1 | | 1 | 1 clua |
| Bronze | | | | |
| Coure | | | | |
| Plom | | | | |
| Llautó | | | | |
| Altres | | | | |

NUMISMÀTICA

| | Or | Plata | Bronze | Cu/bill. | Total | Pellofes |
|----------|----------------------|----------------------|----------------------|----------------------|----------------------|----------------------|
| Monedes | <input type="text"/> | <input type="text"/> | <input type="text"/> | <input type="text"/> | <input type="text"/> | <input type="text"/> |
| Medalles | <input type="text"/> | <input type="text"/> | <input type="text"/> | <input type="text"/> | <input type="text"/> | |

LITICS

| | Sílex | Calcària | Altres | Total |
|---------|----------------------|----------------------|----------------------|----------------------|
| Observ. | <input type="text"/> | <input type="text"/> | <input type="text"/> | <input type="text"/> |

| Elements arquitectònics | Material construcció |
|-------------------------|----------------------|
| 1 fragment de columna | |

VIDRE

| FORMA | | | | SENSE FORMA | | TOTAL | Pasta vitr. |
|-------|------|-------|--------|-------------|---------|-------|----------------------|
| Vora | Base | Nansa | Altres | Decor. | No dec. | | |
| 2 | | | | 1 | 1 | 4 | <input type="text"/> |

ESCORIA

| | Ceràm. | Vidre | Bronze | Ferro | Observ. |
|--|----------------------|----------------------|----------------------|----------------------|----------------------|
| | <input type="text"/> | <input type="text"/> | <input type="text"/> | <input type="text"/> | <input type="text"/> |

Material no ceràmic

| FAUNA | | | | Observ. |
|--------|----------------------|----------------------|----------------------|----------------------|
| Det. | No det. | Total | | |
| OS | <input type="text"/> | <input type="text"/> | <input type="text"/> | <input type="text"/> |
| DENT | <input type="text"/> | <input type="text"/> | <input type="text"/> | |
| BANYA | <input type="text"/> | <input type="text"/> | <input type="text"/> | |
| MALAC. | <input type="text"/> | <input type="text"/> | <input type="text"/> | |

| MATERIES DURES ANIMALS (elaborades) | | | | Observ. |
|-------------------------------------|----------------------|----------------------|----------------------|----------------------|
| Det. | No det. | Total | | |
| OS | <input type="text"/> | <input type="text"/> | <input type="text"/> | <input type="text"/> |
| IVORI | <input type="text"/> | <input type="text"/> | <input type="text"/> | |
| BANYA | <input type="text"/> | <input type="text"/> | <input type="text"/> | |

| METALLS | | | | Observ. |
|---------|----------------------|----------------------|----------------------|----------------------|
| Det. | No det. | Total | | |
| Ferro | <input type="text"/> | <input type="text"/> | <input type="text"/> | <input type="text"/> |
| Bronze | <input type="text"/> | <input type="text"/> | <input type="text"/> | |
| Coure | <input type="text"/> | <input type="text"/> | <input type="text"/> | |
| Plom | <input type="text"/> | <input type="text"/> | <input type="text"/> | |
| Llautó | <input type="text"/> | <input type="text"/> | <input type="text"/> | |
| Altres | <input type="text"/> | <input type="text"/> | <input type="text"/> | |

| NUMISMÀTICA | | | | | | Pellofes |
|-------------|----------------------|----------------------|----------------------|--------------------------------|--------------------------------|----------------------|
| | Or | Plata | Bronze | Cu/bill. | Total | |
| Monedes | <input type="text"/> | <input type="text"/> | <input type="text"/> | <input type="text" value="1"/> | <input type="text" value="1"/> | <input type="text"/> |
| Medalles | Or | Plata | Bronze | Plom | Total | |
| | <input type="text"/> | <input type="text"/> | <input type="text"/> | <input type="text"/> | <input type="text"/> | |

| LÍTICS | | | | |
|----------------------|----------------------|----------------------|----------------------|----------------------|
| Observ. | Sílex | Calcària | Altres | Total |
| | <input type="text"/> | <input type="text"/> | <input type="text"/> | <input type="text"/> |
| <input type="text"/> | | | | |

| Elements arquitectònics | Material construcció |
|-------------------------|----------------------|
| <input type="text"/> | <input type="text"/> |

| VIDRE | FORMA | | | | SENSE FORMA | | TOTAL | Pasta vítr. |
|-------|----------------------|----------------------|----------------------|----------------------|----------------------|----------------------|----------------------|----------------------|
| | Vora | Base | Nansa | Altres | Decor. | No dec. | | |
| | <input type="text"/> | <input type="text"/> | <input type="text"/> | <input type="text"/> | <input type="text"/> | <input type="text"/> | <input type="text"/> | <input type="text"/> |

| ESCORIA | | | | Observ. |
|----------------------|----------------------|----------------------|----------------------|----------------------|
| Ceràm. | Vidre | Bronze | Ferro | |
| <input type="text"/> | <input type="text"/> | <input type="text"/> | <input type="text"/> | <input type="text"/> |
| <input type="text"/> | | | | |

Material no ceràmic

| | | | | | | | |
|---|----------------------|----------------------|-----------------------------|---|---|---|--|
| FAUNA | | | | | | | |
| | Det. | No det. | Total | Observ. | | | |
| OS | <input type="text"/> | 20 | 20 | <input style="width:100%; height:100%;" type="text"/> | | | |
| DENT. | <input type="text"/> | <input type="text"/> | <input type="text"/> | | | | |
| BANYA | <input type="text"/> | <input type="text"/> | <input type="text"/> | | | | |
| MALAC. | <input type="text"/> | <input type="text"/> | <input type="text"/> | | | | |
| MATERIES DURES ANIMALS (elaborades) | | | | | | | |
| | Det. | No det. | Total | Observ. | | | |
| OS | <input type="text"/> | <input type="text"/> | <input type="text"/> | <input style="width:100%; height:100%;" type="text"/> | | | |
| IVORI | <input type="text"/> | <input type="text"/> | <input type="text"/> | | | | |
| BANYA | <input type="text"/> | <input type="text"/> | <input type="text"/> | | | | |
| METALLS | | | | | | | |
| | Det. | No det. | Total | Observ. | | | |
| Ferro | <input type="text"/> | 1 | 1 | <input style="width:100%; height:100%;" type="text"/> | | | |
| Bronze | <input type="text"/> | <input type="text"/> | <input type="text"/> | | | | |
| Coure | <input type="text"/> | <input type="text"/> | <input type="text"/> | | | | |
| Plom | <input type="text"/> | <input type="text"/> | <input type="text"/> | | | | |
| Llautó | <input type="text"/> | <input type="text"/> | <input type="text"/> | | | | |
| Altres | <input type="text"/> | <input type="text"/> | <input type="text"/> | | | | |
| NUMISMÀTICA | | | | | | | |
| | Or | Plata | Bronze | Cu/bill. | Total | | |
| Monedes | <input type="text"/> | <input type="text"/> | <input type="text"/> | 1 | 1 | Pellofes <input style="width:50px;" type="text"/> | |
| | Or | Plata | Bronze | Plom | Total | | |
| Medalles | <input type="text"/> | <input type="text"/> | <input type="text"/> | <input type="text"/> | <input type="text"/> | | |
| LITICS | | | | | | | |
| | Sílex | Calcària | Altres | Total | | | |
| Observ. | <input type="text"/> | <input type="text"/> | <input type="text"/> | <input type="text"/> | <input style="width:100%; height:100%;" type="text"/> | | |
| Elements arquitectònics | | | | | | | |
| <input style="width:100%; height:100%;" type="text"/> | | | Material construcció | | | | |
| <input style="width:100%; height:100%;" type="text"/> | | | | | | | |
| VIDRE | | | | | | | |
| | FORMA | | | | SENSE FORMA | | Pasta vítr. <input style="width:50px;" type="text"/> |
| | Vora | Base | Nansa | Altres | Decor. | No dec. | |
| | <input type="text"/> | <input type="text"/> | <input type="text"/> | <input type="text"/> | <input type="text"/> | <input type="text"/> | |
| ESCORIA | | | | | | | |
| | Ceràm. | Vidre | Bronze | Ferro | Observ. | | |
| <input type="text"/> | <input type="text"/> | <input type="text"/> | <input type="text"/> | <input style="width:100%; height:100%;" type="text"/> | | | |

Material no ceràmic

| | | | | | | | | |
|--|--------------------------------|---------------------------------|---|--|---|---|-------|--|
| FAUNA | | | | | | | | |
| | Det. | No det. | Total | Observ. | | | | |
| OS | <input type="text"/> | <input type="text" value="34"/> | <input type="text" value="34"/> | <input style="width:100%; height:100%;" type="text"/> | | | | |
| DENT | <input type="text"/> | <input type="text"/> | <input type="text"/> | | | | | |
| BANYA | <input type="text"/> | <input type="text"/> | <input type="text"/> | | | | | |
| MALAC. | <input type="text"/> | <input type="text"/> | <input type="text"/> | | | | | |
| MATERIES DURES ANIMALS (elaborades) | | | | | | | | |
| | Det. | No det. | Total | Observ. | | | | |
| OS | <input type="text"/> | <input type="text"/> | <input type="text"/> | <input style="width:100%; height:100%;" type="text"/> | | | | |
| IVORI | <input type="text"/> | <input type="text"/> | <input type="text"/> | | | | | |
| BANYA | <input type="text"/> | <input type="text"/> | <input type="text"/> | | | | | |
| METALLS | | | | | | | | |
| | Det. | No det. | Total | Observ. | | | | |
| Ferro | <input type="text" value="2"/> | <input type="text" value="3"/> | <input type="text" value="5"/> | <input style="width:100%; height:100%;" type="text" value="1 punta de llança, 1 clau."/> | | | | |
| Bronze | <input type="text"/> | <input type="text"/> | <input type="text"/> | | | | | |
| Coure | <input type="text"/> | <input type="text"/> | <input type="text"/> | | | | | |
| Plom | <input type="text"/> | <input type="text"/> | <input type="text"/> | | | | | |
| Llautó | <input type="text"/> | <input type="text"/> | <input type="text"/> | | | | | |
| Altres | <input type="text"/> | <input type="text"/> | <input type="text"/> | | | | | |
| NUMISMÀTICA | | | | | | | | |
| | Or | Plata | Bronze | Cu/bill. | Total | Pellofes | | |
| Monedes | <input type="text"/> | <input type="text"/> | <input type="text"/> | <input type="text"/> | <input type="text"/> | <input style="width:100%; height:100%;" type="text"/> | | |
| | Or | Plata | Bronze | Plom | Total | | | |
| Medalles | <input type="text"/> | <input type="text"/> | <input type="text"/> | <input type="text"/> | <input type="text"/> | | | |
| LITICS | | | | | | | | |
| | Sílex | Calcària | Altres | Total | Observ. | | | |
| Observ. | <input type="text"/> | <input type="text"/> | <input type="text"/> | <input type="text"/> | <input style="width:100%; height:100%;" type="text"/> | | | |
| | <input type="text"/> | <input type="text"/> | <input type="text"/> | <input type="text"/> | | | | |
| Elements arquitectònics | | | Material construcció | | | | | |
| <input style="width:100%; height:100%;" type="text" value="1 fragment de columna."/> | | | <input style="width:100%; height:100%;" type="text"/> | | | | | |
| VIDRE | | | | | | | | |
| | FORMA | | | | SENSE FORMA | | TOTAL | Pasta vítr. <input style="width:100%; height:100%;" type="text"/> |
| | Vora | Base | Nansa | Altres | Decor. | No dec. | | |
| | <input type="text"/> | <input type="text"/> | <input type="text"/> | <input type="text"/> | <input type="text"/> | <input type="text"/> | | |
| ESCORIA | | | | | | | | |
| | Ceràm. | Vidre | Bronze | Ferro | Observ. | | | |
| | <input type="text" value="1"/> | <input type="text"/> | <input type="text"/> | <input type="text"/> | <input style="width:100%; height:100%;" type="text"/> | | | |
| | <input type="text"/> | <input type="text"/> | <input type="text"/> | <input type="text"/> | | | | |

CASTELL DE MONTSORIU

U.E.

Any

Material no ceràmic

| | | | | | | | |
|--|----------------------|--------------------------------|--------------------------------|----------------------|----------------------|----------------------|-------------|
| FAUNA | | | | | | | |
| | Det. | No det. | Total | Observ. | | | |
| OS | <input type="text"/> | <input type="text" value="1"/> | <input type="text" value="1"/> | | | | |
| DENT | <input type="text"/> | <input type="text"/> | <input type="text"/> | | | | |
| BANYA | <input type="text"/> | <input type="text"/> | <input type="text"/> | | | | |
| MALAC. | <input type="text"/> | <input type="text"/> | <input type="text"/> | | | | |
| MATERIES DURES ANIMALS (elaborades) | | | | | | | |
| | Det. | No det. | Total | Observ. | | | |
| OS | <input type="text"/> | <input type="text"/> | <input type="text"/> | | | | |
| IVORI | <input type="text"/> | <input type="text"/> | <input type="text"/> | | | | |
| BANYA | <input type="text"/> | <input type="text"/> | <input type="text"/> | | | | |
| METALLS | | | | | | | |
| | Det. | No det. | Total | Observ. | | | |
| Ferro | <input type="text"/> | <input type="text"/> | <input type="text"/> | | | | |
| Bronze | <input type="text"/> | <input type="text"/> | <input type="text"/> | | | | |
| Coure | <input type="text"/> | <input type="text"/> | <input type="text"/> | | | | |
| Plom | <input type="text"/> | <input type="text"/> | <input type="text"/> | | | | |
| Llautó | <input type="text"/> | <input type="text"/> | <input type="text"/> | | | | |
| Altres | <input type="text"/> | <input type="text"/> | <input type="text"/> | | | | |
| NUMISMÀTICA | | | | | | | |
| | Or | Plata | Bronze | Cu/bill. | Total | | |
| Monedes | <input type="text"/> | <input type="text"/> | <input type="text"/> | <input type="text"/> | <input type="text"/> | Pellofes | |
| | Or | Plata | Bronze | Plom | Total | <input type="text"/> | |
| Medalles | <input type="text"/> | <input type="text"/> | <input type="text"/> | <input type="text"/> | <input type="text"/> | | |
| LITICS | | | | | | | |
| | Silex | Calcària | Altres | Total | | | |
| Observ. | <input type="text"/> | <input type="text"/> | <input type="text"/> | <input type="text"/> | | | |
| Elements arquitectònics | | | | | | | |
| | | | | | | | |
| Material construcció | | | | | | | |
| | | | | | | | |
| VIDRE | | | | | | | |
| | FORMA | | | | SENSE FORMA | | Pasta vítr. |
| | Vora | Base | Nansa | Altres | Decor. | No dec. | |
| | <input type="text"/> | <input type="text"/> | <input type="text"/> | <input type="text"/> | <input type="text"/> | <input type="text"/> | |
| ESCORIA | | | | | | | |
| | Ceràm. | Vidre | Bronze | Ferro | Observ. | | |
| <input type="text"/> | <input type="text"/> | <input type="text"/> | <input type="text"/> | | | | |

Material no ceràmic

| | | | | | | | |
|---|--------------------------------|--------------------------------|--------------------------------|--|---|---|---|
| FAUNA | | | | | | | |
| | Det. | No det. | Total | Observ. | | | |
| OS | <input type="text"/> | <input type="text" value="1"/> | <input type="text" value="1"/> | <input style="width:100%; height:100%;" type="text"/> | | | |
| DENT | <input type="text"/> | <input type="text"/> | <input type="text"/> | | | | |
| BANYA | <input type="text"/> | <input type="text"/> | <input type="text"/> | | | | |
| MALAC. | <input type="text"/> | <input type="text"/> | <input type="text"/> | | | | |
| MATERIES DURES ANIMALS (elaborades) | | | | | | | |
| | Det. | No det. | Total | Observ. | | | |
| OS | <input type="text"/> | <input type="text"/> | <input type="text"/> | <input style="width:100%; height:100%;" type="text"/> | | | |
| IVORI | <input type="text"/> | <input type="text"/> | <input type="text"/> | | | | |
| BANYA | <input type="text"/> | <input type="text"/> | <input type="text"/> | | | | |
| METALLS | | | | | | | |
| | Det. | No det. | Total | Observ. | | | |
| Ferro | <input type="text" value="1"/> | <input type="text"/> | <input type="text" value="1"/> | <input style="width:100%; height:100%;" type="text" value="1 clau"/> <input style="width:100%; height:100%;" type="text" value="1 planxa perforada"/> | | | |
| Bronze | <input type="text"/> | <input type="text"/> | <input type="text"/> | | | | |
| Coure | <input type="text"/> | <input type="text"/> | <input type="text"/> | | | | |
| Plom | <input type="text" value="1"/> | <input type="text"/> | <input type="text" value="1"/> | | | | |
| Llautó | <input type="text"/> | <input type="text"/> | <input type="text"/> | | | | |
| Altres | <input type="text"/> | <input type="text"/> | <input type="text"/> | | | | |
| NUMISMÀTICA | | | | | | | |
| | Or | Plata | Bronze | Cu/bill. | Total | Pellofes | |
| Monedes | <input type="text"/> | <input type="text"/> | <input type="text"/> | <input type="text" value="1"/> | <input type="text" value="1"/> | <input style="width:100%; height:100%;" type="text"/> | |
| | Or | Plata | Bronze | Plom | Total | | |
| Medalles | <input type="text"/> | <input type="text"/> | <input type="text"/> | <input type="text"/> | <input type="text"/> | | |
| LÍTICS | | | | | | | |
| | Sílex | Calcària | Altres | Total | Observ. | | |
| Observ. | <input type="text"/> | <input type="text"/> | <input type="text"/> | <input type="text"/> | <input style="width:100%; height:100%;" type="text"/> | | |
| Elements arquitectònics | | | | | | | |
| <input style="width:100%; height:100%;" type="text"/> | | | Material construcció | | | | |
| <input style="width:100%; height:100%;" type="text"/> | | | | | | | |
| VIDRE | | | | | | | |
| | FORMA | | | | SENSE FORMA | | Pasta vítr. |
| | Vora | Base | Nansa | Altres | Decor. | No dec. | |
| | <input type="text"/> | <input type="text"/> | <input type="text"/> | <input type="text"/> | <input type="text"/> | <input type="text"/> | |
| | TOTAL | | | | | | <input style="width:100%; height:100%;" type="text"/> |
| ESCORIA | | | | | | | |
| | Ceràm. | Vidre | Bronze | Ferro | Observ. | | |
| | <input type="text"/> | <input type="text"/> | <input type="text"/> | <input type="text"/> | <input style="width:100%; height:100%;" type="text"/> | | |

Material no ceràmic

| | | | | | | | |
|--|--------|----------|-----------------------------|----------|-------------|---------|---|
| FAUNA | | | | | | | |
| | Det. | No det. | Total | Observ. | | | |
| OS | | 10 | 10 | | | | |
| DENT | | | | | | | |
| BANYA | | | | | | | |
| MALAC. | | | | | | | |
| MATERIES DURES ANIMALS (elaborades) | | | | | | | |
| | Det. | No det. | Total | Observ. | | | |
| OS | | | | | | | |
| IVORI | | | | | | | |
| BANYA | | | | | | | |
| METALLS | | | | | | | |
| | Det. | No det. | Total | Observ. | | | |
| Ferro | 7 | 3 | 10 | 7 claus | | | |
| Bronze | | 2 | 2 | | | | |
| Coure | | | | | | | |
| Plom | | | | | | | |
| Llautó | | | | | | | |
| Altres | | | | | | | |
| NUMISMÀTICA | | | | | | | |
| | Or | Plata | Bronze | Cu/bill. | Total | | |
| Monedes | | | | | | | |
| | Or | Plata | Bronze | Plom | Total | | |
| Medalles | | | | | | | |
| LITICS | | | | | | | |
| | Sílex | Calcària | Altres | Total | | | |
| Observ. | | | | | | | |
| Elements arquitectònics | | | Material construcció | | | | |
| 1 fragment de columna | | | | | | | |
| VIDRE | | | | | | | |
| | FORMA | | | | SENSE FORMA | | Pasta vítr. <input style="width:50px;" type="text"/> |
| | Vora | Base | Nansa | Altres | Decor. | No dec. | |
| | | | | | | | |
| ESCORIA | | | | | | | |
| | Ceràm. | Vidre | Bronze | Ferro | Observ. | | |
| | | | | | | | |

Material no ceràmic

FAUNA

| | Det. | No det. | Total | Observ. |
|--------|------|---------|-------|---------|
| OS | | 112 | 112 | |
| DENT | | | | |
| BANYA | | | | |
| MALAC. | | | | |

MATERIES DURES ANIMALS (elaborades)

| | Det. | No det. | Total | Observ. |
|-------|------|---------|-------|---------|
| OS | | | | |
| IVORI | | | | |
| BANYA | | | | |

METALLS

| | Det. | No det. | Total | Observ. |
|--------|------|---------|-------|-----------------------|
| Ferro | 22 | 2 | 24 | 1 ferradura, 21 claus |
| Bronze | | | | |
| Coure | | | | |
| Plom | | | | |
| Llautó | | | | |
| Altres | | | | |

NUMISMÀTICA

| | Or | Plata | Bronze | Cu/bill. | Total | Pellofes |
|----------|----|-------|--------|----------|-------|----------|
| Monedes | | | | | | |
| Medalles | | | | | | |

LITICS

| | Silex | Calcària | Altres | Total |
|---------|-------|----------|--------|-------|
| Observ. | | | | |

| Elements arquitectònics | Material construcció |
|-------------------------|----------------------|
| | |

VIDRE

| FORMA | | | | SENSE FORMA | | TOTAL | Pasta vítr. |
|-------|------|-------|--------|-------------|---------|-------|-------------|
| Vora | Base | Nansa | Altres | Decor. | No dec. | | |
| | | | | | 21 | 21 | |

ESCORIA

| | Ceràm. | Vidre | Bronze | Ferro | Observ. |
|--|--------|-------|--------|-------|---------|
| | | | | | |

Material no ceràmic

FAUNA

| | Det. | No det. | Total | Observ. |
|--------|------|---------|-------|---------|
| OS | | 25 | 25 | |
| DENT | | 1 | 1 | |
| BANYA | | | | |
| MALAC. | | | | |

MATERIES DURES ANIMALS (elaborades)

| | Det. | No det. | Total | Observ. |
|-------|------|---------|-------|---------|
| OS | | | | |
| IVORI | | | | |
| BANYA | | | | |

METALLS

| | Det. | No det. | Total | Observ. |
|--------|------|---------|-------|---------|
| Ferro | 1 | | 1 | 1 clau |
| Bronze | | | | |
| Coure | | | | |
| Plom | | 1 | 1 | |
| Llautó | | | | |
| Altres | | | | |

NUMISMÀTICA

| | Or | Plata | Bronze | Cu/bill. | Total | Pellofes |
|----------|----|-------|--------|----------|-------|----------|
| Monedes | | | | | | |
| Medalles | | | | | | |

LITICS

| | Sílex | Calcària | Altres | Total |
|---------|-------|----------|--------|-------|
| Observ. | | | | |

| | |
|--------------------------------|-----------------------------|
| Elements arquitectònics | Material construcció |
| | |

VIDRE

| | FORMA | | | | SENSE FORMA | | TOTAL |
|--|-------|------|-------|--------|-------------|---------|-------|
| | Vora | Base | Nansa | Altres | Decor. | No dec. | |
| | | | | | | 1 | 1 |

Pasta vítr.

ESCORIA

| | Ceràm. | Vidre | Bronze | Ferro | Observ. |
|--|--------|-------|--------|-------|---------|
| | | | | | |

1539 4/5

MEMÒRIA

EXCAVACIONS
ARQUEOLÒGIQUES

AL CASTELL
DE MONTSORIU

ARBÚCIES-S. FELIU DE BUIXALLEU

1993-95

UNITATS
ESTRATIGRÀFIQUES

CASTELL DE MONTSORIU

B.E. 1001

ÀREA 1 SECTOR 1 QUADRE Positiva Negativa
 SECCIONS PLANTES FOTOS INVENTARI

SEDIMENT terra carbons homogènia Garbellat
 argila cendres heterogènia
 COMPOSICIO sorres PRESENCIA ossos TEXTURA dura Color
 pedra pedres tova
 plàstics scita

Observacions
 Reompliment del forat dels furtius, runa.

ESTRUCTURA pedres rajol
 MATERIAL tovot fusta
 tapiat ceràmica
 Dimensons max. min.
 llargada
 amplada
 alçada

SEQÜÈNCIA
 posició igual a 1006-1005
 cobert per cobreix
 farcit per farceix 1002
 tallat per talla
 se li recolza es recolza en
 se li entrega s'entrega a
 Diagrama

FASE

INTERPRETACIÓ abandonat construcció
 destrucció farciment
 ocupació sol natural
 Observacions

CROQUIS

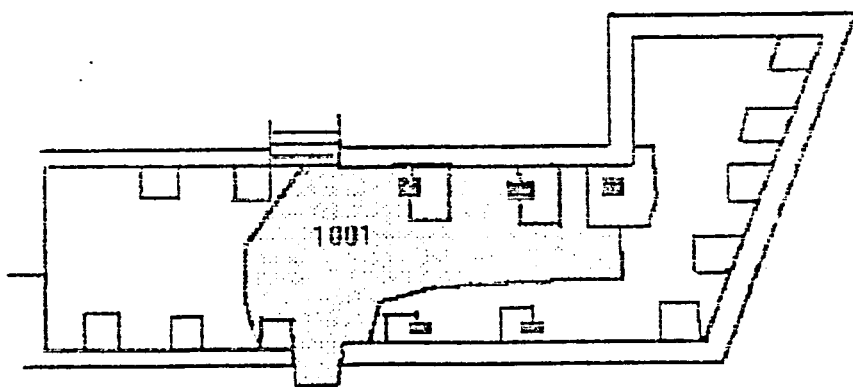

Cotes max. 100 min. 310

DATAció Fiabilitat si no T.P.Q. T.A.Q. Criteris

RECOLLIDA carbons ictiofauna Tot el sediment si no
 MOSTRES llavors malacologia Garbell mm Quantitat litres
 pol·len

Data 1993 Nom

CASTELL DE MONTSORIU

U.E. 1002

ÀREA 1 SECTOR 1 QUADRE Positiva Negativa
 SECCIONS PLANTES FOTOS INVENTARI

SEDIMENT terra carbons homogènia Garbellat
 argila cendres heterogènia
 COMPOSICIÓ sorres PRESENCIA ossos TEXTURA dura Color
 pedra pedres tova
 solta

Observacions
 Negatiu del forat dels furtius.

ESTRUCTURA pedres rajol
 MATERIAL tovot fusta
 tapial ceràmica

| Dimensió | màx. | mín. |
|----------|------|------|
| llargada | | |
| amplada | | |
| alçada | | |

SEQÜÈNCIA

| | | | | | | |
|---------------|----------------------|---------------|----------------------|----------------------|----------------------|----------------------|
| posició | <input type="text"/> | igual a | <input type="text"/> | Diagrama | | |
| cobert per | <input type="text"/> | cobreix | <input type="text"/> | <input type="text"/> | <input type="text"/> | <input type="text"/> |
| farcit per | 1001-1005-1006 | farceix | <input type="text"/> | <input type="text"/> | <input type="text"/> | <input type="text"/> |
| tallat per | <input type="text"/> | talla | <input type="text"/> | <input type="text"/> | <input type="text"/> | <input type="text"/> |
| se li recolza | <input type="text"/> | es recolza en | <input type="text"/> | <input type="text"/> | <input type="text"/> | <input type="text"/> |
| se li entrega | <input type="text"/> | s'entrega a | <input type="text"/> | <input type="text"/> | <input type="text"/> | <input type="text"/> |

FASE

INTERPRETACIÓ

| | | | | |
|------------|--------------------------|-------------|--------------------------|--------------|
| abandó | <input type="checkbox"/> | construcció | <input type="checkbox"/> | Observacions |
| destrucció | <input type="checkbox"/> | farciment | <input type="checkbox"/> | |
| ocupació | <input type="checkbox"/> | sòl natural | <input type="checkbox"/> | |
| | <input type="checkbox"/> | | <input type="checkbox"/> | |

CROQUIS

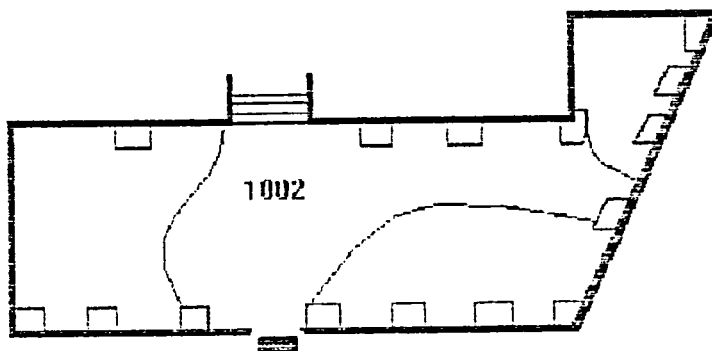

Cotes màx. mín.

DATAció

| | | | | | | | |
|------------|-----------------------------|--------|----------------------|--------|----------------------|-----------|----------------------|
| Fiabilitat | si <input type="checkbox"/> | T.P.Q. | <input type="text"/> | T.A.Q. | <input type="text"/> | Crítieris | <input type="text"/> |
| | no <input type="checkbox"/> | | | | | | |

RECOLLIDA carbons ictiofauna Tot el sediment si no
 MOSTRES llavors malacologia
 pol·len

Garbell mm. Quantitat litres

Data 1993 Nom

CASTELL DE MONTSORIU

U.E. 1003

ÀREA SECTOR QUADRE Positiva Negativa
 SECCIONS PLANTES FOTOS INVENTARI

SEDIMENT terra carbons homogènia Garbellat
 argila cendres heterogènia
 COMPOSICIÓ sorres PRESENCIA ossos TEXTURA dura Color
 pedra pedres tova
 soita

Observacions

ESTRUCTURA pedres rajol
 MATERIAL tovot fusta
 tapial ceràmica

| Dimensió | màx. | mín. |
|----------|------|------|
| llargada | 4,50 | 4'00 |
| amplada | | |
| alçada | | |

SEQÜÈNCIA Diagrama
 posició Igual a
 cobert per cobreix
 farcit per farceix
 tallat per talla
 se li recolza es recolza en
 se li entrega s'entrega a

FASE
 INTERPRETACIÓ abandonó construcció
 destrucció farciment
 ocupació sòl natural
 Observacions

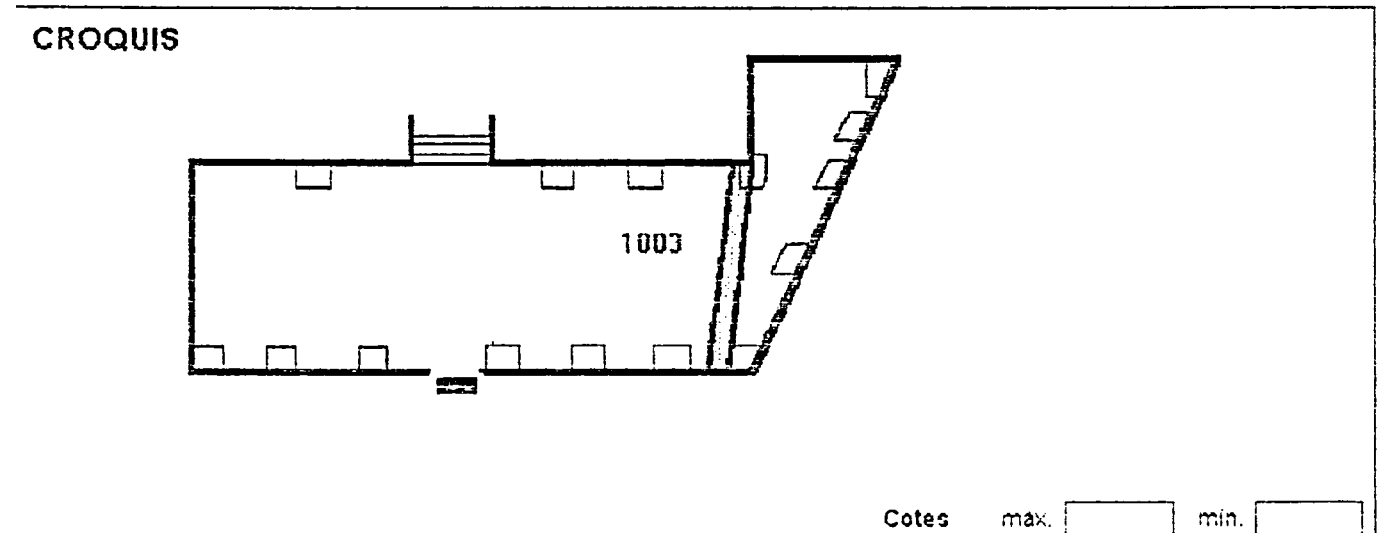

Cotes max. min.
 DATACIÓ si T.P.Q. T.A.Q. Criteris
 Fiabilitat no

RECOLLIDA carbons ictiofauna Tot el sediment si no
 MOSTRES llavors malacologia mm litres
 pol.lien
 Garbell Quantitat
 Data Nom

CASTELL DE MONTSORIU

UE 1004

ÀREA 1 SECTOR 1 QUADRE Positiva Negativa
 SECCIONS PLANTES FOTOS INVENTARI

SEDIMENT terra carbons homogènia Garbellat
 argila cendres heterogènia
 COMPOSICIÓ sorres PRESENCIA ossos TEXTURA dura Color Marró
 pedra pedres tova
 soita

Observacions
 Nivell de pedres per sota del 1001. Contaminat pels furtius.

ESTRUCTURA pedres rajol
 MATERIAL tovot fusta
 taplat ceràmica

| Dimensió | màx. | min. |
|----------|------|------|
| llargada | | |
| amplada | | |
| alçada | | |

SEQÜÈNCIA

| | | | | | | |
|---------------|---------------------------|---------------|---------------------------|----------------------|----------------------|----------------------|
| posició | <input type="text"/> | igual a | <input type="text"/> 1001 | Diagrama | | |
| cobert per | <input type="text"/> 1001 | cobreix | <input type="text"/> 1005 | <input type="text"/> | <input type="text"/> | <input type="text"/> |
| farçit per | <input type="text"/> | farceix | <input type="text"/> | <input type="text"/> | <input type="text"/> | <input type="text"/> |
| tallat per | <input type="text"/> | talla | <input type="text"/> | <input type="text"/> | <input type="text"/> | <input type="text"/> |
| se li recolza | <input type="text"/> | es recolza en | <input type="text"/> | <input type="text"/> | <input type="text"/> | <input type="text"/> |
| se li entrega | <input type="text"/> | s'entrega a | <input type="text"/> | <input type="text"/> | <input type="text"/> | <input type="text"/> |

FASE

INTERPRETACIÓ

| | | | |
|------------|--------------------------|-------------|-------------------------------------|
| abandó | <input type="checkbox"/> | construcció | <input type="checkbox"/> |
| destrucció | <input type="checkbox"/> | farçiment | <input checked="" type="checkbox"/> |
| ocupació | <input type="checkbox"/> | sòl natural | <input type="checkbox"/> |
| | <input type="checkbox"/> | | <input type="checkbox"/> |

Observacions
 Nivell de pedres en el límit inferior del forat dels furtius (abocament)

CROQUIS

Cotes màx. min.

DATAció Fiabilitat si no T.P.Q. T.A.Q. Criteris

RECOLLIDA carbons ictiofauna Tot el sediment si no
 MOSTRES llavors malacologia Garbell mm litres
 pol·len Quantitat

Data 1993 Nom

CASTELL DE MONTSORIU

U.E. 1005

ÀREA SECTOR QUADRE Positiva Negativa
 SECCIONS PLANTES FOTOS INVENTARI

SEDIMENT terra carbons homogènia
 argila cendres heterogènia Garbellat
 COMPOSICIÓ sorres ossos TEXTURA dura Color
 pedra pedres tova
 solta

Observacions
 Terra marró amb barreja de fragments de calç, teula i pedres petites. Contaminat per abocaments de furtius (plàstics, vidres...)

ESTRUCTURA pedres rajol
 MATERIAL tovot fusta
 tapial ceràmica
 Dimensons | max. | min.
 llargada | |
 amplada | |
 alçada | |

SEQÜÈNCIA
 posició
 cobert per
 farcit per
 tallat per
 se li recolza
 se li entrega
 igual a
 cobreix
 farceix
 talla
 es recolza en
 s'entrega a
 Diagrama

| | | |
|----------------------|----------------------|----------------------|
| <input type="text"/> | <input type="text"/> | <input type="text"/> |
| <input type="text"/> | <input type="text"/> | <input type="text"/> |
| <input type="text"/> | <input type="text"/> | <input type="text"/> |
| <input type="text"/> | <input type="text"/> | <input type="text"/> |
| <input type="text"/> | <input type="text"/> | <input type="text"/> |
| <input type="text"/> | <input type="text"/> | <input type="text"/> |

 FASE

INTERPRETACIÓ
 abandó construcció
 destrucció farciment
 ocupació sòl natural
 Observacions

CROQUIS

Cotes max. min.

DATAció
 Fiabilitat si T.P.Q. T.A.Q.
 no

RECOLLIDA carbons ictiofauna
 MOSTRES llavors malacologia
 pol.len
 Tot el sediment si no
 Garbell mm. Quantitat litres
 Data Nom

CASTELL DE MONTSORIU

UF 1006

ÀREA 1 SECTOR 1 QUADRE
SECCIONS PLANTES FOTOS Positiva Negativa
INVENTARI SEDIMENT terra carbons homogènia Garbellat
 argila cendres heterogènia
COMPOSICIÓ sorres PRESENCIA ossos TEXTURA dura Color Marró clar
 pedra pedres tova
 vidr. i plàst. Observacions
Presència molt important de deixalles. El forat de sota la torre està reomplert de runa.ESTRUCTURA pedres rajol
MATERIAL tovot fusta
 tapial ceràmica

| Dimensió | màx. | mín. |
|----------|------|------|
| llargada | | |
| amplada | | |
| alçada | | |

SEQÜÈNCIA

posició
cobert per
farcit per
tallat per
se li recolza
se li entrega igual a 1001-1005
cobreix
farceix
talla
es recolza en
s'entrega a

Diagrama

| | | |
|----------------------|----------------------|----------------------|
| <input type="text"/> | <input type="text"/> | <input type="text"/> |
| <input type="text"/> | <input type="text"/> | <input type="text"/> |
| <input type="text"/> | <input type="text"/> | <input type="text"/> |
| <input type="text"/> | <input type="text"/> | <input type="text"/> |
| <input type="text"/> | <input type="text"/> | <input type="text"/> |
| <input type="text"/> | <input type="text"/> | <input type="text"/> |

FASE

INTERPRETACIÓ

abandó construcció
destrucció farciment
ocupació sòl natural

Observacions

CROQUIS

Cotes màx. 302 mín. 366DATAció Fiabilitat sí T.P.Q. T.A.Q.
no

Criteris

RECOLLIDA carbons ictiofauna
MOSTRES llavors malacologia
 pol.len Tot el sediment sí noGarbell mm. Quantitat litresData 1993Nom

CASTELL DE MONTSORIU

U.E. 1007

ÀREA 1 SECTOR 1 QUADRE Positiva Negativa
 SECCIONS PLANTES FOTOS INVENTARI

SEDIMENT terra carbons homogènia Garbellat
 argila cendres heterogènia
 COMPOSICIÓ sorres PRESENCIA ossos TEXTURA dura Color Marró clar.
 pedra pedres tova
 morter solta

Observacions
 Estrat amb presència de pedres i terra que es confon amb morter desfet. Contaminat per furtius. Situat al peu del mur de la torre adossada a la Sala Gòtica, davant de les escales.

ESTRUCTURA pedres rajol
 MATERIAL tovot fusta
 tapial ceràmica
 Dimenslons màx. mín.
 llargada
 amplada
 alçada

SEQÜÈNCIA Diagrama

| | | | | | | |
|---------------|----------------------|---------------|----------------------|----------------------|----------------------|----------------------|
| posició | <input type="text"/> | igual a | <input type="text"/> | <input type="text"/> | <input type="text"/> | <input type="text"/> |
| cobert per | 1006 | cobreix | <input type="text"/> | <input type="text"/> | <input type="text"/> | <input type="text"/> |
| farcit per | <input type="text"/> | farceix | <input type="text"/> | <input type="text"/> | <input type="text"/> | <input type="text"/> |
| tallat per | <input type="text"/> | talla | <input type="text"/> | <input type="text"/> | <input type="text"/> | <input type="text"/> |
| se li recolza | <input type="text"/> | es recolza en | <input type="text"/> | <input type="text"/> | <input type="text"/> | <input type="text"/> |
| se li entrega | <input type="text"/> | s'entrega a | <input type="text"/> | <input type="text"/> | <input type="text"/> | <input type="text"/> |

FASE

INTERPRETACIÓ Observacions

| | | | | |
|------------|--------------------------|-------------|--------------------------|--|
| abandó | <input type="checkbox"/> | construcció | <input type="checkbox"/> | |
| destrucció | <input type="checkbox"/> | farciment | <input type="checkbox"/> | |
| ocupació | <input type="checkbox"/> | sòl natural | <input type="checkbox"/> | |
| | <input type="checkbox"/> | | <input type="checkbox"/> | |
| | <input type="checkbox"/> | | <input type="checkbox"/> | |

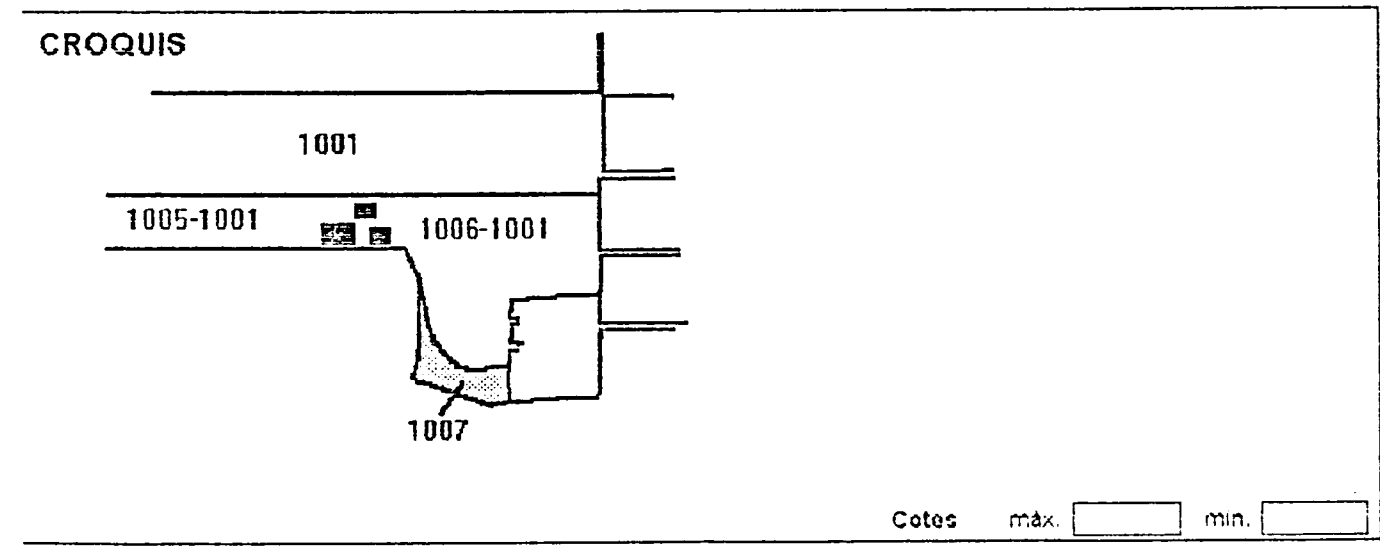

DATACIÓ Criteris

| | | | | | |
|------------|-----------------------------|--------|----------------------|--------|----------------------|
| Fiabilitat | si <input type="checkbox"/> | T.P.Q. | <input type="text"/> | T.A.Q. | <input type="text"/> |
| | no <input type="checkbox"/> | | | | |

RECOLLIDA Tot el sediment si no

| | | | | |
|---------|----------------------------------|--------------------------------------|---------------------------------|---------------------------------------|
| MOSTRES | <input type="checkbox"/> carbons | <input type="checkbox"/> ictiofauna | Garbell <input type="text"/> mm | Quantitat <input type="text"/> litres |
| | <input type="checkbox"/> llavors | <input type="checkbox"/> malacologia | | |
| | <input type="checkbox"/> pol·len | <input type="checkbox"/> | | |

Data 1993 Nom

CASTELL DE MONTSORIU

UF 1008

ÀREA 1 SECTOR 1 QUADRE Positiva Negativa
 SECCIONS PLANTES FOTOS INVENTARI

SEDIMENT terra carbons homogènia
 argila cendres heterogènia Garbellat
 COMPOSICIÓ sorres PRESENCIA ossos TEXTURA dura Color Marró fosc.
 pedra pedres tova
 morter solt solta

Observacions
 Nivell de pas sobre paviment.

ESTRUCTURA pedres rajol
 MATERIAL tovot fusta
 taplal ceràmica
 Dimenslons màx. mín.
 llargada
 amplada
 alçada

SEQÜÈNCIA
 posició igual a
 cobert per 1001-1005 cobreix
 farcit per farceix
 tallat per talla
 se li recolza es recolza en
 se li entrega s'entrega a
 Diagrama

FASE

INTERPRETACIÓ
 abandonó construcció
 destrucció farciment
 ocupació sol natural
 Observacions

CROQUIS

Cotes màx. 330 mín. 335

DATAció Flabllitat si T.P.Q. T.A.Q. Criteris
 no

RECOLLIDA carbons lctiofauna Tot el sediment si no
 MOSTRES llavors malacologia
 pol.len
 Garbell mm Quantitat litres

Data 1993 Nom

CASTELL DE MONTSORIU

UE 1009

ÀREA SECTOR QUADRE Positiva Negativa
 SECCIONS PLANTES FOTOS INVENTARI

SEDIMENT terra carbons homogènia
 argila cendres heterogènia Garbellat
 COMPOSICIÓ sorres PRESÈNCIA ossos TEXTURA dura Color
 pedra pedres tova
 runa plàstic soita

Observacions:
 Superficial de la part dreta de la sala. Terra soita i runa. Remenat de furtius.

ESTRUCTURA MATERIAL pedres rajol
 tovot fusta
 tapial ceràmica
 Dimensons màx. mín.
 llargada
 amplada
 alçada

SEQÜÈNCIA posició igual a
 cobert per cobreix
 farcit per farceix
 tallat per talla
 se li recolza es recolza en
 se li entrega s'entrega a
 FASE
 Diagrama

INTERPRETACIÓ abandonó construcció
 destrucció farciment
 ocupació sòl natural
 Observacions

CROQUIS

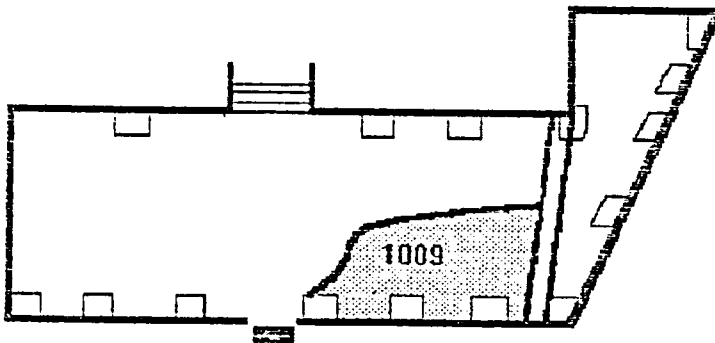

Cotes màx. mín.

DATAció Fiabilitat si T.P.Q. T.A.Q. Criteris
 no

RECOLLIDA carbons ictiofauna Tot el sediment si no
 MOSTRES llavors malacologia mm. litres
 pol.len
 Garbell Quantitat
 Data Nom

CASTELL DE MONTSORIU

U.E. 1010

ÀREA 1 SECTOR 1 QUADRE
 SECCIONS PLANTES FOTOS Positiva Negativa
 INVENTARI

SEDIMENT terra carbons homogènia Garbellat
 argila cendres heterogènia
 COMPOSICIÓ sorres PRESENCIA ossos TEXTURA dura Color Marró clar.
 pedra pedres tova
 teula-rajol solta

Observacions:
 Nivell de pedres i teules soltes. Enrunament de la part dreta de la saia.

ESTRUCTURA pedres rajol
 MATERIAL tovot fusta
 tapial ceràmica

| Dimensió | màx. | min. |
|----------|------|------|
| llargada | | |
| amplada | | |
| alçada | | |

SEQÜÈNCIA

| | | | | | | |
|---------------|----------------------|---------------|----------------------|----------------------|----------------------|----------------------|
| posició | <input type="text"/> | Igual a | <input type="text"/> | <input type="text"/> | <input type="text"/> | <input type="text"/> |
| cobert per | 1009 | cobreix | <input type="text"/> | <input type="text"/> | <input type="text"/> | <input type="text"/> |
| farcit per | <input type="text"/> | farceix | <input type="text"/> | <input type="text"/> | <input type="text"/> | <input type="text"/> |
| tallat per | <input type="text"/> | talla | <input type="text"/> | <input type="text"/> | <input type="text"/> | <input type="text"/> |
| se li recolza | <input type="text"/> | es recolza en | <input type="text"/> | <input type="text"/> | <input type="text"/> | <input type="text"/> |
| se li entrega | <input type="text"/> | s'entrega a | <input type="text"/> | <input type="text"/> | <input type="text"/> | <input type="text"/> |

Diagrama

FASE

INTERPRETACIÓ

| | | | |
|------------|--------------------------|-------------|--------------------------|
| abandó | <input type="checkbox"/> | construcció | <input type="checkbox"/> |
| destrucció | <input type="checkbox"/> | farciment | <input type="checkbox"/> |
| ocupació | <input type="checkbox"/> | sòl natural | <input type="checkbox"/> |

Observacions

CROQUIS

Cotes màx. 235 mín. - 340

DATAció

| | | | | | | | |
|------------|-----------------------------|--------|----------------------|--------|----------------------|----------|----------------------|
| Fiabilitat | si <input type="checkbox"/> | T.P.Q. | <input type="text"/> | T.A.Q. | <input type="text"/> | Criteris | <input type="text"/> |
| | no <input type="checkbox"/> | | | | | | |

RECOLLIDA carbons ictiofauna Tot el sediment si no

MOSTRES llavors malacologia Garbell mm litres

pol·len

Data 1993 Nom

CASTELL DE MONTSORIU

U.F. 1011

ÀREA SECTOR QUADRE Positiva Negativa
 SECCIONS PLANTES FOTOS INVENTARI

SEDIMENT terra carbons homogènia Garbellat
 argila cendres heterogènia
 COMPOSICIÓ sorres PRESENCIA ossos TEXTURA dura Color
 pedra pedres tova
 soïta

Observacions

ESTRUCTURA pedres rajol
 MATERIAL tovot fusta
 tapiat ceràmica
 Dimensons

| | | |
|----------|------|------|
| | màx. | mín. |
| llargada | 70 | |
| amplada | 60 | |
| alçada | 30 | 20 |

SEQÜÈNCIA

| | | | | | | |
|---------------|----------------------|---------------|-----------------------|----------------------|----------------------|----------------------|
| posició | <input type="text"/> | igual a | 1012-1013-1014-1015-1 | <input type="text"/> | <input type="text"/> | <input type="text"/> |
| cobert per | <input type="text"/> | cobreix | <input type="text"/> | <input type="text"/> | <input type="text"/> | <input type="text"/> |
| farcit per | <input type="text"/> | farceix | <input type="text"/> | <input type="text"/> | <input type="text"/> | <input type="text"/> |
| tallat per | <input type="text"/> | talla | <input type="text"/> | <input type="text"/> | <input type="text"/> | <input type="text"/> |
| se li recolza | <input type="text"/> | es recolza en | <input type="text"/> | <input type="text"/> | <input type="text"/> | <input type="text"/> |
| se li entrega | <input type="text"/> | s'entrega a | <input type="text"/> | <input type="text"/> | <input type="text"/> | <input type="text"/> |

 Diagrama

| | | |
|----------------------|----------------------|----------------------|
| <input type="text"/> | <input type="text"/> | <input type="text"/> |
| <input type="text"/> | <input type="text"/> | <input type="text"/> |
| <input type="text"/> | <input type="text"/> | <input type="text"/> |
| <input type="text"/> | <input type="text"/> | <input type="text"/> |
| <input type="text"/> | <input type="text"/> | <input type="text"/> |
| <input type="text"/> | <input type="text"/> | <input type="text"/> |

 FASE

INTERPRETACIÓ

| | | | | |
|------------|--------------------------|-------------|-------------------------------------|--|
| abandó | <input type="checkbox"/> | construcció | <input checked="" type="checkbox"/> | Observacions Banqueta o dau recolçat al mur. Les cotes inferiors es troben en planta. Prop de l'escala. |
| destrucció | <input type="checkbox"/> | farciment | <input type="checkbox"/> | |
| ocupació | <input type="checkbox"/> | sòl natural | <input type="checkbox"/> | |
| | <input type="checkbox"/> | | <input type="checkbox"/> | |
| | <input type="checkbox"/> | | <input type="checkbox"/> | |

CROQUIS

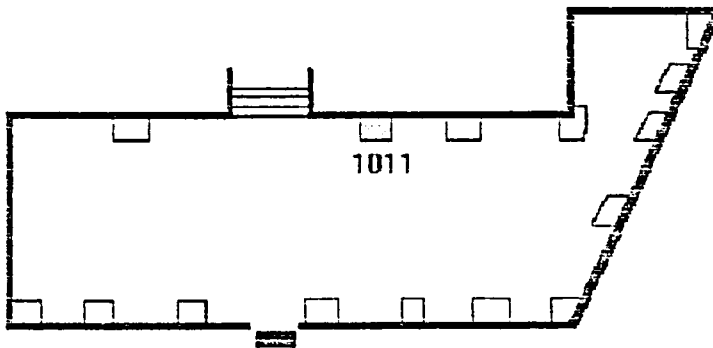

Cotes max. mín.

DATACIÓ

| | | | | | | | |
|------------|-----------------------------|--------|----------------------|--------|----------------------|----------|----------------------|
| Fiabilitat | si <input type="checkbox"/> | T.P.Q. | <input type="text"/> | T.A.Q. | <input type="text"/> | Criteris | <input type="text"/> |
| | no <input type="checkbox"/> | | | | | | |

RECOLLIDA

| | | | | | | | | |
|--------------------------|---------|--------------------------|-------------|-----------------|--------------------------|-----|--------------------------|----------------------|
| <input type="checkbox"/> | carbons | <input type="checkbox"/> | ictiofauna | Tot el sediment | <input type="checkbox"/> | si | <input type="checkbox"/> | no |
| <input type="checkbox"/> | llavors | <input type="checkbox"/> | malacologia | Garbell | <input type="text"/> | mm. | Quantitat | <input type="text"/> |
| <input type="checkbox"/> | pol.len | <input type="checkbox"/> | | | | | | litres |

Data 1993 Nom

CASTELL DE MONTSORIU

UE 1012

ÀREA 1 SECTOR 1 QUADRE Positiva Negativa
 SECCIONS PLANTES FOTOS INVENTARI

SEDIMENT terra carbons homogènia Garbellat
 argila cendres heterogènia
 COMPOSICIÓ sorres PRESENCIA ossos TEXTURA dura Color
 pedra pedres tova
 soita

Observacions

ESTRUCTURA pedres rajol
 MATERIAL tovot fusta
 tapiat ceràmica

| Dimensió | màx. | mín. |
|----------|------|------|
| llargada | 70 | 63 |
| amplada | 60 | |
| alçada | 30 | |

SEQÜÈNCIA
 posició igual a 1011-1013-1014-1015-1
 cobert per cobreix
 farcit per farceix
 tallat per talla
 se li recolza es recolza en
 se li entrega s'entrega a

| Diagrama | | |
|----------------------|----------------------|----------------------|
| <input type="text"/> | <input type="text"/> | <input type="text"/> |
| <input type="text"/> | <input type="text"/> | <input type="text"/> |
| <input type="text"/> | <input type="text"/> | <input type="text"/> |
| <input type="text"/> | <input type="text"/> | <input type="text"/> |
| <input type="text"/> | <input type="text"/> | <input type="text"/> |

FASE

INTERPRETACIÓ
 abandonó construcció
 destrucció farciment
 ocupació sol natural

Observacions
 Banqueta o dau recolzat al mur. En el mur de l'anomenat rabost, entre el 1011 i el 1023.

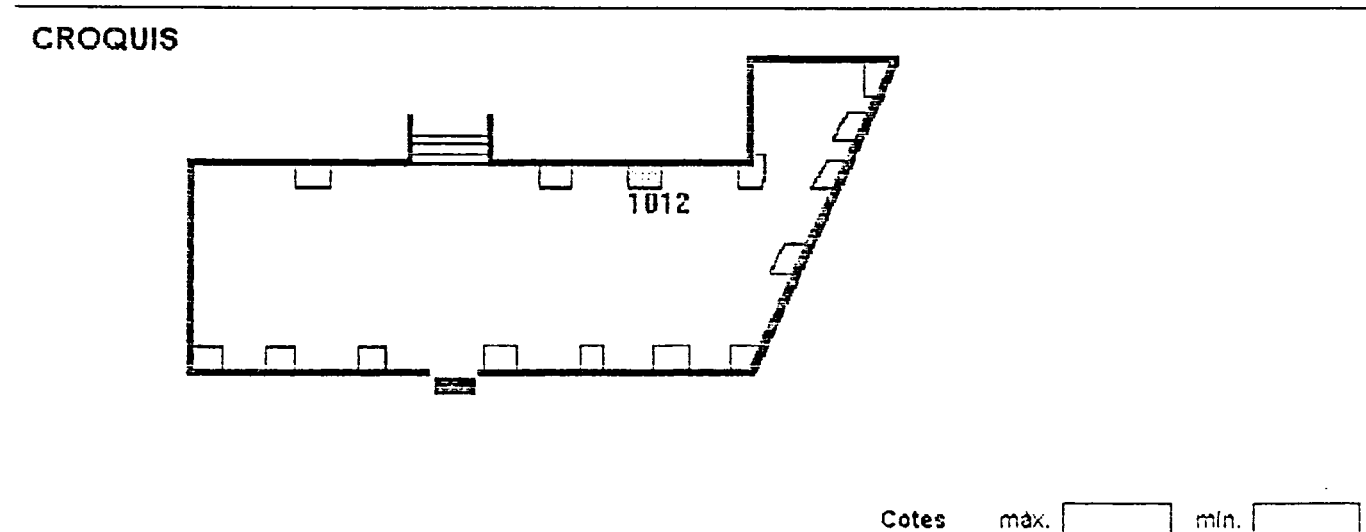

DATAció
 Fiabilitat si T.P.Q. T.A.Q.
 no

Criteris

RECOLLIDA carbons ictiofauna Tot el sediment si no
 MOSTRES llavors malacologia
 pol·len

Garbell mm Quantitat litres

Data 1993 Nom

CASTELL DE MONTSORIU

U.E. 1013

ÀREA 1 SECTOR 1 QUADRE Positiva Negativa
 SECCIONS PLANTES FOTOS INVENTARI

SEDIMENT terra carbons homogènia Garbellat
 argila cendres heterogènia
 COMPOSICIÓ sorres PRESENCIA ossos TEXTURA dura Color
 pedra pedres tova
 solta

Observacions

ESTRUCTURA pedres rajol
 MATERIAL tovot fusta
 tapiat ceràmica

| Dimensons | màx. | mín. |
|-----------|------|------|
| llargada | 55 | 50 |
| amplada | 70 | 60 |
| alçada | 70 | 35 |

SEQÜÈNCIA

| | | | | | | |
|---------------|----------------------|---------------|-----------------------|----------------------|----------------------|----------------------|
| posició | <input type="text"/> | igual a | 1011-1012-1014-1015-1 | Diagrama | | |
| cobert per | <input type="text"/> | cobreix | <input type="text"/> | <input type="text"/> | <input type="text"/> | <input type="text"/> |
| farcit per | <input type="text"/> | farceix | <input type="text"/> | <input type="text"/> | <input type="text"/> | <input type="text"/> |
| tallat per | <input type="text"/> | talla | <input type="text"/> | <input type="text"/> | <input type="text"/> | <input type="text"/> |
| se li recolza | <input type="text"/> | es recolza en | <input type="text"/> | <input type="text"/> | <input type="text"/> | <input type="text"/> |
| se li entrega | <input type="text"/> | s'entrega a | <input type="text"/> | <input type="text"/> | <input type="text"/> | <input type="text"/> |

FASE

INTERPRETACIÓ

| | | | | |
|------------|--------------------------|-------------|--------------------------|---|
| abandó | <input type="checkbox"/> | construcció | <input type="checkbox"/> | Observacions Banqueta o dau recolzat al mur. Prop de l'obertura tapiada que dona a la torre, situada davant les escales. |
| destrucció | <input type="checkbox"/> | farçiment | <input type="checkbox"/> | |
| ocupació | <input type="checkbox"/> | sòl natural | <input type="checkbox"/> | |
| | <input type="checkbox"/> | | <input type="checkbox"/> | |

CROQUIS

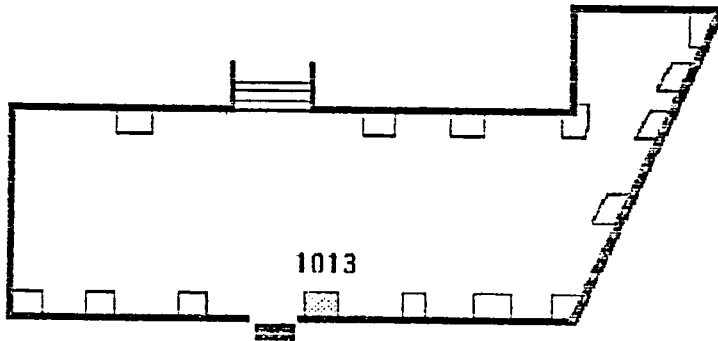

Cotes màx. mín.

DATAció Flabllitat si no T.P.Q. T.A.Q. Criteris

RECOLLIDA MOSTRES carbons ictiofauna llavors malacologia pol.len
 Tot el sediment si no
 Garbell mm. Quantitat litres
 Data 1993 Nom

CASTELL DE MONTSORIU

UF 1014

ÀREA SECTOR QUADRE Positiva Negativa
 SECCIONS PLANTES FOTOS INVENTARI

SEDIMENT terra carbons homogènia
 argila cendres heterogènia Garbellat
 COMPOSICIÓ sorres PRESENCIA ossos TEXTURA dura Color
 pedra pedres tova
 soïta

Observacions

ESTRUCTURA MATERIAL pedres rajol
 tovot fusta
 tapial ceràmica
 Dimenslons màx. mín.
 llargada 75 57
 amplada 80 50
 alçada 40 35

SEQÜÈNCIA posició igual a 1011-1012-1013-1015-1
 cobert per cobreix
 farcit per farceix
 tallat per talla
 se li recolza es recolza en
 se li entrega s'entrega a
 FASE Diagrama

INTERPRETACIÓ abandò construcció
 destrucció farciment
 ocupació sòl natural
 Observacions Banqueta o dau assentat directament sobre el paviment i recolzat al mur. En la muralla nord, al cantó del 1013.

CROQUIS

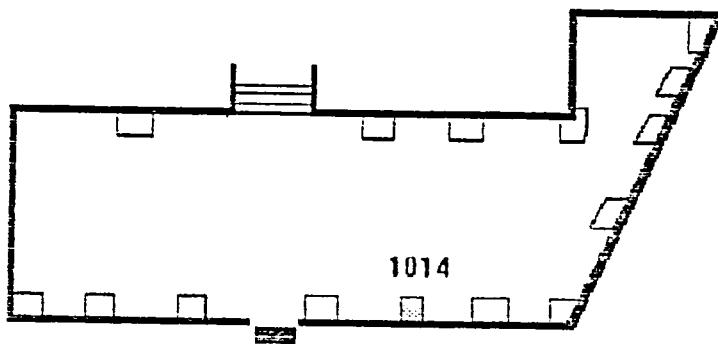

Cotes màx. mín.

DATAció Fiabilitat si T.P.Q. T.A.Q. Criteris
 no

RECOLLIDA MOSTRES carbons ictiofauna Tct el sedlment si no
 llavors malacologia mm litres
 pol.len

Data Nom

CASTELL DE MONTSORIU

U.E. 1015

ÀREA 1 SECTOR 1 QUADRE Positiva Negativa
 SECCIONS PLANTES FOTOS INVENTARI

SEDIMENT terra carbons homogènia Garbellat
 argila cendres heterogènia
 COMPOSICIÓ sorres PRESÈNCIA ossos TEXTURA dura Color
 pedra pedres tova
 solta

Observacions

ESTRUCTURA pedres rajol
 MATERIAL tovot fusta
 tapiat ceràmica
 Dimensons

| | |
|----------|------|
| màx. | min. |
| llargada | 58 |
| amplada | 65 |
| alçada | 40 |

SEQÜÈNCIA

| | | | | | | |
|---------------|----------------------|---------------|-----------------------|----------------------|----------------------|----------------------|
| posició | <input type="text"/> | igual a | 1011-1012-1013-1014-1 | <input type="text"/> | <input type="text"/> | <input type="text"/> |
| cobert per | <input type="text"/> | cobreix | <input type="text"/> | <input type="text"/> | <input type="text"/> | <input type="text"/> |
| farcit per | <input type="text"/> | farceix | <input type="text"/> | <input type="text"/> | <input type="text"/> | <input type="text"/> |
| tallat per | <input type="text"/> | talla | <input type="text"/> | <input type="text"/> | <input type="text"/> | <input type="text"/> |
| se li recolza | <input type="text"/> | es recolza en | <input type="text"/> | <input type="text"/> | <input type="text"/> | <input type="text"/> |
| se li entrega | <input type="text"/> | s'entrega a | <input type="text"/> | <input type="text"/> | <input type="text"/> | <input type="text"/> |

 Diagrama

| | | |
|----------------------|----------------------|----------------------|
| <input type="text"/> | <input type="text"/> | <input type="text"/> |
| <input type="text"/> | <input type="text"/> | <input type="text"/> |
| <input type="text"/> | <input type="text"/> | <input type="text"/> |
| <input type="text"/> | <input type="text"/> | <input type="text"/> |
| <input type="text"/> | <input type="text"/> | <input type="text"/> |
| <input type="text"/> | <input type="text"/> | <input type="text"/> |

 FASE

INTERPRETACIÓ

| | | | |
|------------|--------------------------|-------------|-------------------------------------|
| abandó | <input type="checkbox"/> | construcció | <input checked="" type="checkbox"/> |
| destrucció | <input type="checkbox"/> | farciment | <input type="checkbox"/> |
| ocupació | <input type="checkbox"/> | sòl natural | <input type="checkbox"/> |
| | <input type="checkbox"/> | | <input type="checkbox"/> |

 Observacions
 Banqueta assentada sobre el paviment i recolzada en el mur. Muralla nord, al cantó del 1014.

CROQUIS

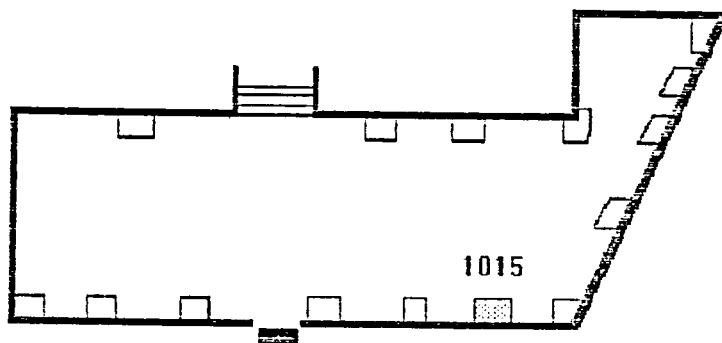

Cotes màx. min.

DATAció

| | | | | | | | |
|------------|-----------------------------|--------|----------------------|--------|----------------------|----------|----------------------|
| Fiabilitat | si <input type="checkbox"/> | T.P.Q. | <input type="text"/> | T.A.Q. | <input type="text"/> | Criteris | <input type="text"/> |
| | no <input type="checkbox"/> | | | | | | |

RECOLLIDA carbons ictiofauna Tot el sediment si no
 MOSTRES llavors malacologia mm litres
 pol·len Garbell Quantitat
 Data 1993 Nom

CASTELL DE MONTSORIU

U.E. 1016

ÀREA SECTOR QUADRE Positiva Negativa
 SECCIONS PLANTES FOTOS INVENTARI

SEDIMENT terra carbons homogènia heterogènia Garbellat
 argilla cendres ossos pedres dura tova solta
 COMPOSICIÓ sorres pedra Color

Observacions
 Nivell de paviment de la sala gòtica.

ESTRUCTURA MATERIAL pedres rajol calç tovot fusta pedruscall tapiat ceràmica
 Dimensons

| | màx. | mín. |
|----------|------|------|
| llargada | | |
| amplada | | |
| alçada | 4 | |

SEQÜÈNCIA

| | | | | | | |
|---------------|----------------------|---------------|----------------------|----------------------|----------------------|----------------------|
| posició | <input type="text"/> | igual a | <input type="text"/> | Diagrama | | |
| cobert per | 1001-1010 | cobreix | <input type="text"/> | <input type="text"/> | <input type="text"/> | <input type="text"/> |
| farcit per | <input type="text"/> | farceix | <input type="text"/> | <input type="text"/> | <input type="text"/> | <input type="text"/> |
| tallat per | <input type="text"/> | talla | <input type="text"/> | <input type="text"/> | <input type="text"/> | <input type="text"/> |
| se li recolza | <input type="text"/> | es recolza en | <input type="text"/> | <input type="text"/> | <input type="text"/> | <input type="text"/> |
| se li entrega | <input type="text"/> | s'entrega a | <input type="text"/> | <input type="text"/> | <input type="text"/> | <input type="text"/> |

 FASE

INTERPRETACIÓ

| | | | | |
|------------|--------------------------|-------------|--------------------------|--------------|
| abandó | <input type="checkbox"/> | construcció | <input type="checkbox"/> | Observacions |
| destrucció | <input type="checkbox"/> | farçiment | <input type="checkbox"/> | |
| ocupació | <input type="checkbox"/> | sòl natural | <input type="checkbox"/> | |
| | <input type="checkbox"/> | | <input type="checkbox"/> | |

CROQUIS

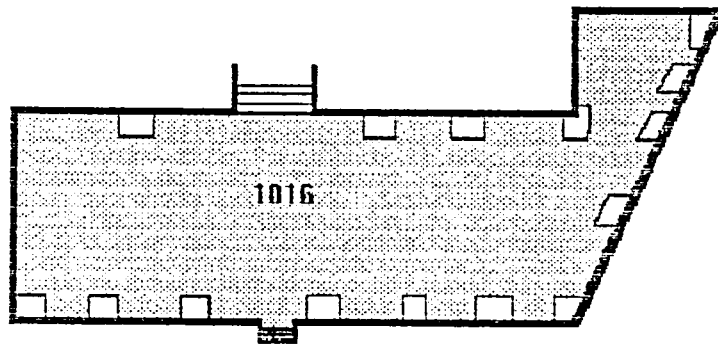

Cotes màx. mín.

DATAció

| | | | | | | |
|------------|-----------------------------|--------|----------------------|--------|----------------------|----------|
| Fiabilitat | si <input type="checkbox"/> | T.P.Q. | <input type="text"/> | T.A.Q. | <input type="text"/> | Criteris |
| | no <input type="checkbox"/> | | | | | |

RECOLLIDA MOSTRES

| | | | | | | | | |
|--------------------------|---------|--------------------------|-------------|-----------------|--------------------------|----|--------------------------|----------------------|
| <input type="checkbox"/> | carbons | <input type="checkbox"/> | ictiofauna | Tot el sediment | <input type="checkbox"/> | si | <input type="checkbox"/> | no |
| <input type="checkbox"/> | llavors | <input type="checkbox"/> | malacologia | Garbell | <input type="text"/> | mm | Quantitat | <input type="text"/> |
| <input type="checkbox"/> | pòl.len | <input type="checkbox"/> | | | | | | |

 Data Nom

CASTELL DE MONTSORIU

117 1017

ÀREA SECTOR QUADRE Positiva Negativa
 SECCIONS PLANTES FOTOS INVENTARI

SEDIMENT terra carbons homogènia Garbellat
 argila cendres heterogènia
 COMPOSICIÓ sorres PRESENCIA ossos TEXTURA dura Color
 pedra pedres tova
 solta

Observacions
 Nivell superficial de la sala gòtica.

ESTRUCTURA pedres rajol
 MATERIAL tovot fusta
 tapiat ceràmica

| Dimenslons | màx. | mín. |
|------------|------|------|
| llargada | | |
| amplada | | |
| alçada | | |

SEQÜÈNCIA

| | | | | | | |
|---------------|----------------------|---------------|----------------------|----------------------|----------------------|----------------------|
| posició | <input type="text"/> | igual a | <input type="text"/> | Diagrama | | |
| cobert per | <input type="text"/> | cobreix | <input type="text"/> | <input type="text"/> | <input type="text"/> | <input type="text"/> |
| farcit per | <input type="text"/> | farceix | <input type="text"/> | <input type="text"/> | <input type="text"/> | <input type="text"/> |
| tallat per | <input type="text"/> | talla | <input type="text"/> | <input type="text"/> | <input type="text"/> | <input type="text"/> |
| se li recolza | <input type="text"/> | es recolza en | <input type="text"/> | <input type="text"/> | <input type="text"/> | <input type="text"/> |
| se li entrega | <input type="text"/> | s'entrega a | <input type="text"/> | <input type="text"/> | <input type="text"/> | <input type="text"/> |

FASE

INTERPRETACIÓ

| | | | | |
|------------|--------------------------|-------------|--------------------------|--------------|
| abandó | <input type="checkbox"/> | construcció | <input type="checkbox"/> | Observacions |
| destrucció | <input type="checkbox"/> | farciment | <input type="checkbox"/> | |
| ocupació | <input type="checkbox"/> | sòl natural | <input type="checkbox"/> | |
| | <input type="checkbox"/> | | <input type="checkbox"/> | |
| | <input type="checkbox"/> | | <input type="checkbox"/> | |

CROQUIS

Cotes màx. mín.

DATAció Fiabilitat si no T.P.Q. T.A.Q. Criteris

RECOLLIDA carbons ictiofauna Tot el sediment si no
 MOSTRES llavors malacologia Garbell Quantitat
 pol.len

Data Nom

CASTELL DE MONTSORIU

U.E. 1018

ÀREA 1 SECTOR 1 QUADRE Positiva Negativa
SECCIONS PLANTES FOTOS INVENTARI SEDIMENT terra carbons homogènia
 argila cendres heterogènia Garbellat
COMPOSICIÓ sorres PRESÈNCIA ossos TEXTURA dura Color Gris.
 pedra pedres tova
 solta Observacions
Nivell de reompliment generalitzat a tota la sala gòticaESTRUCTURA pedres rajol
MATERIAL tovot fusta
 tapial ceràmica
Dimenslons màx. min.
llargada
amplada
alçada SEQÜÈNCIA
posició Igual a
cobert per cobreix 1018
farcit per farceix
tallat per talla
se li recolza es recolza en
se li entrega s'entrega a
Diagrama

FASE INTERPRETACIÓ
abandó construcció
destrucció farciment
ocupació sòl natural
Observacions

CROQUIS

Cotes màx. min. DATACIÓ
Fiabilitat si T.P.Q. T.A.Q.
no Criteris RECOLLIDA carbons ictiofauna Tot el sediment si no
MOSTRES llavors malacologia
 pol.len
Garbell mm Quantitat litres
Data 1994 Nom

CASTELL DE MONTSORIU

VE 1019

ÀREA 1 SECTOR 1 QUADRE Positiva Negativa
 SECCIONS PLANTES FOTOS INVENTARI

SEDIMENT terra carbons homogènia Garbellat
 argila cendres heterogènia
 COMPOSICIÓ sorres PRESENCIA ossos TEXTURA dura Color Marró
 pedra pedres tova
 solta

Observacions
 Nivell que recobreix el paviment. És el nivell més ric arqueològicament.

ESTRUCTURA pedres rajol
 MATERIAL tovot fusta
 taplal ceràmica
 Dimensons màx. mín.
 llargada
 amplada
 alçada

SEQÜÈNCIA
 posició igual a
 cobert per 1018 cobreix 1016
 farcit per farceix
 tallat per talla
 se li recolza es recolza en
 se li entrega s'entrega a
 FASE
 Diagrama

INTERPRETACIÓ
 abandonat construcció
 destrucció farciment
 ocupació sol natural
 Observacions

CROQUIS
 Cotes màx. mín.

DATAció Fiabilitat si no T.P.Q. T.A.Q. Criteris

RECOLLIDA carbons ictiofauna Tot el sediment si no
 MOSTRES llavors malacologia Garbell mm Quantitat litres
 pol.len
 Data 1994 Nom

CASTELL DE MONTSORIU

DE 1020

ÀREA 1 SECTOR 1 QUADRE Positiva Negativa
 SECCIONS PLANTES FOTOS INVENTARI

SEDIMENT terra carbons homogènia Garbellat
 argila cendres heterogènia
 COMPOSICIÓ sorres PRESENCIA ossos TEXTURA dura Color
 pedra pedres tova
 solta

Observacions

ESTRUCTURA pedres rajol
 MATERIAL tovet fusta
 tapial ceràmica

| Dimensjons | màx. | mín. |
|------------|------|------|
| llargada | 115 | |
| amplada | 60 | |
| alçada | 57 | |

SEQÜÈNCIA

| | | | | | | |
|---------------|----------------------|---------------|----------------------|----------------------|----------------------|----------------------|
| posició | <input type="text"/> | igual a | <input type="text"/> | Diagrama | | |
| cobert per | 1019 | cobreix | <input type="text"/> | <input type="text"/> | <input type="text"/> | <input type="text"/> |
| farcit per | 1021 | farcix | <input type="text"/> | <input type="text"/> | <input type="text"/> | <input type="text"/> |
| tallat per | <input type="text"/> | talla | 1016 | <input type="text"/> | <input type="text"/> | <input type="text"/> |
| se li recolza | <input type="text"/> | es recolza en | <input type="text"/> | <input type="text"/> | <input type="text"/> | <input type="text"/> |
| se li entrega | <input type="text"/> | s'entrega a | <input type="text"/> | <input type="text"/> | <input type="text"/> | <input type="text"/> |

FASE

INTERPRETACIÓ

| | | | | |
|------------|--------------------------|-------------|--------------------------|-------------------------------------|
| abandó | <input type="checkbox"/> | construcció | <input type="checkbox"/> | Observacions Forat del paviment. |
| destrucció | <input type="checkbox"/> | farciment | <input type="checkbox"/> | |
| ocupació | <input type="checkbox"/> | sòl natural | <input type="checkbox"/> | |
| | <input type="checkbox"/> | | <input type="checkbox"/> | |

CROQUIS

Cotes màx. mín.

DATAció

| | | | | | | |
|------------|-----------------------------|--------|----------------------|--------|----------------------|-------------------------------|
| Fiabilitat | si <input type="checkbox"/> | T.P.Q. | <input type="text"/> | T.A.Q. | <input type="text"/> | Criteris <input type="text"/> |
| | no <input type="checkbox"/> | | | | | |

RECOLLIDA carbons ictiofauna Tot el sediment si no
 MOSTRES llavors malacologia
 pol.len

Garbell mm Quantitat litres

Data 1994 Nom

CASTELL DE MONTSORIU

UE 1021

ÀREA 1 SECTOR 1 QUADRE Positiva Negativa
 SECCIONS PLANTES FOTOS INVENTARI

SEDIMENT terra carbons homogènia Garbellat
 argila cendres heterogènia
 COMPOSICIÓ sorres PRESENCIA ossos TEXTURA dura Color Marró
 pedra pedres soita tova

Observacions
 Farciment del forat del paviment de la sala gòtica, localitzat prop de l'entrada tapiada.

ESTRUCTURA MATERIAL pedres rajol
 tovot fusta
 tapiat ceràmica
 Dimensons max. min.
 llargada
 amplada
 alçada

SEQÜÈNCIA posició
 cobert per 1019 igual a
 farcit per cobreix
 tallat per farceix 1020
 se li recolza talla
 se li entrega es recolza en
 s'entrega a
 Diagrama

FASE

INTERPRETACIÓ abandó construcció
 destrucció farciment
 ocupació sòl natural
 Observacions

CROQUIS

Cotes max. min.

DATAció Fiabilitat si T.P.Q. T.A.Q.
 no

RECOLLIDA carbons ictiofauna Tct el sediment si no
 MOSTRES llavors malacologia Garbell mm Quantitat litres
 pol.len

Data 1994 Nom

CASTELL DE MONTSORIU

U.E. 1022

ÀREA SECTOR QUADRE Positiva Negativa
 SECCIONS PLANTES FOTOS INVENTARI

SEDIMENT terra carbons homogènia Garbellat
 argila cendres heterogènia
 COMPOSICIÓ sorres PRESENCIA ossos TEXTURA dura Color
 pedra pedres tova
 solta

Observacions

ESTRUCTURA MATERIAL pedres rajol
 tovot fusta
 tapial ceràmica
 Dimensions màx. mín.
 llargada
 amplada
 alçada

SEQÜÈNCIA posició igual a
 cobert per cobreix
 farcit per farceix
 tallat per talla
 se li recolza es recolza en
 se li entrega s'entrega a
 FASE
 Diagrama

INTERPRETACIÓ abandó construcció
 destrucció farciment
 ocupació sòl natural
 Observacions Mur de tancament de la sala gòtica per la seva banda Nord-est, connectant amb la muralla del Pati d'Armes.

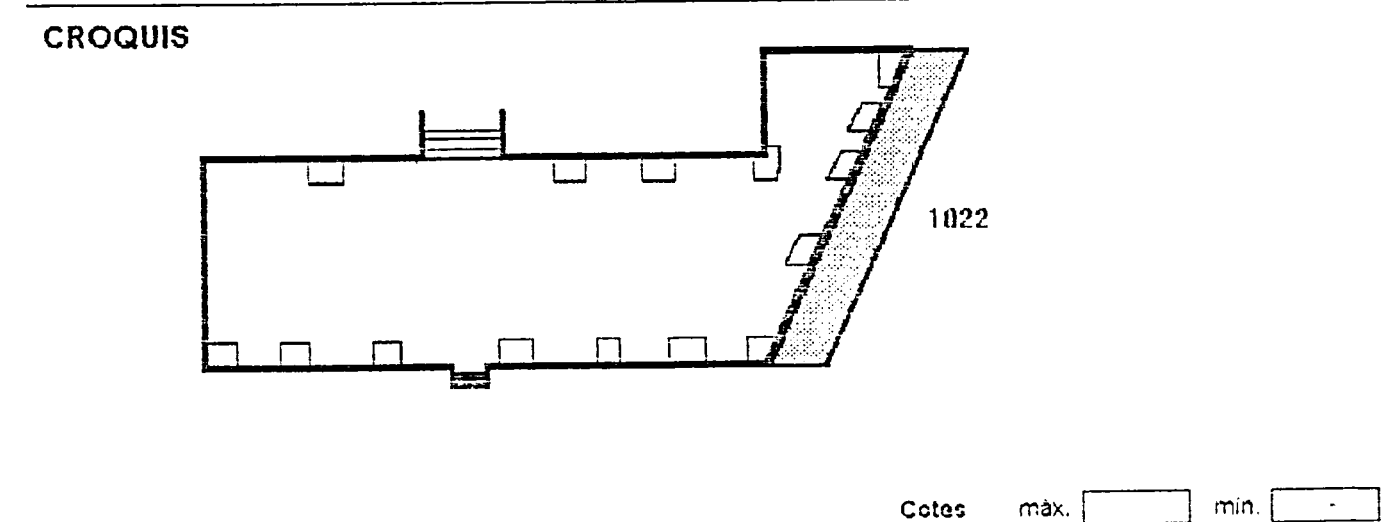

DATAció Flabilitat si T.P.Q. T.A.Q. Criteris
 no

RECOLLIDA carbons ictiofauna Tot el sediment si no
 MOSTRES flavors malacologia mm. litres
 pol.len Garbell Quantitat
 Data Nom

CASTELL DE MONTSORIU

U/E 1023

ÀREA 1 SECTOR 1 QUADRE Positiva Negativa
 SECCIONS PLANTES FOTOS INVENTARI

SEDIMENT terra carbons homogènia Garbellat
 argila cendres heterogènia
 COMPOSICIÓ sorres PRESENCIA ossos TEXTURA dura Color
 pedra pedres tova
 solta

Observacions

ESTRUCTURA pedres rajol
 MATERIAL tovot fusta
 taplat ceràmica

| Dimensió | màx. | mín. |
|----------|------|------|
| llargada | | |
| amplada | | |
| alçada | | |

SEQÜÈNCIA

posició igual a 1011-1012-1013-1014-1
 cobert per cobreix
 farcit per farceix
 tallat per talla
 se li recolza es recolza en
 se li entrega s'entrega a

Diagrama

| | | |
|----------------------|----------------------|----------------------|
| <input type="text"/> | <input type="text"/> | <input type="text"/> |
| <input type="text"/> | <input type="text"/> | <input type="text"/> |
| <input type="text"/> | <input type="text"/> | <input type="text"/> |
| <input type="text"/> | <input type="text"/> | <input type="text"/> |
| <input type="text"/> | <input type="text"/> | <input type="text"/> |
| <input type="text"/> | <input type="text"/> | <input type="text"/> |

FASE

INTERPRETACIÓ

abandó construcció
 destrucció farciment
 ocupació sol natural

Observacions

Banqueta o dau assentat sobre el paviment i recolzat en el mur. Mur de la banda sud, al cantó del 1012.

CROQUIS

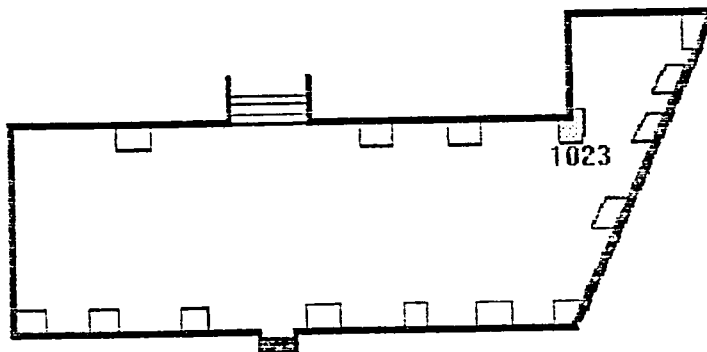

Cotes màx. mín.

DATACIÓ

Fiabilitat si T.P.Q. T.A.Q.
 no

Criteris

RECOLLIDA MOSTRES

carbons ictiofauna
 llavors malacologia
 pol·len

Tot el sediment si no

Garbell mm Quantitat litres

Data 1994

Nom

CASTELL DE MONTSORIU

DE 1024

ÀREA 1 SECTOR 1 QUADRE Positiva Negativa
 SECCIONS PLANTES FOTOS INVENTARI

SEDIMENT terra carbons homogènia Garbellat
 argila cendres heterogènia
 COMPOSICIÓ sorres PRESENCIA ossos TEXTURA dura Color
 pedra pedres tova
 solta

Observacions

ESTRUCTURA pedres rajol
 MATERIAL tovet fusta
 tapiat ceràmica
 Dimensons | màx. | min.
 llargada | |
 amplada | |
 alçada | |

SEQÜÈNCIA

posició igual a 1011-1012-1013-1014-1
 cobert per cobreix
 farcit per farceix
 tallat per talla
 se li recolza es recolza en
 se li entrega s'entrega a

Diagrama

FASE

INTERPRETACIÓ

abandó construcció
 destrucció farciment
 ocupació sòl natural

Observacions

Banqueta aasentada sobre el paviment i recolzada sobre el mur. Situada en el mur 1022.

CROQUIS

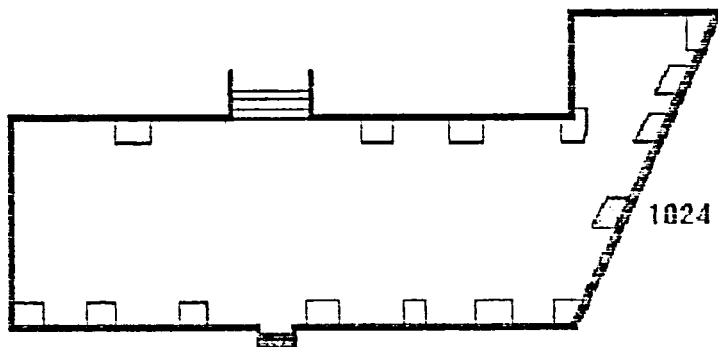

Cotes màx. min.

DATAció

Flabilitat si T.P.Q. T.A.Q.
 no

Criteris

RECOLLIDA

carbons ictiofauna
 llavors malacologia
 pol.lan

Tot el sediment si no

MOSTRES

Garbell mm. Quantitat litres

Data 1994

Nom

CASTELL DE MONTSORIU

U.E.

1025

ÀREA SECTOR QUADRE Positiva Negativa
 SECCIONS PLANTES FOTOS INVENTARI

SEDIMENT terra carbons homogènia heterogènia Garbellat
 argila cendres ossos dura tova solta
 COMPOSICIÓ sorres pedra PRESENCIA ossos pedres TEXTURA dura tova solta
 Observacions

ESTRUCTURA pedres rajol argamassa MATERIAL tovot tapiat fusta ceràmica
 Dimensions

| | màx. | mín. |
|----------|----------------------|----------------------|
| llargada | <input type="text"/> | <input type="text"/> |
| amplada | <input type="text"/> | <input type="text"/> |
| alçada | <input type="text"/> | <input type="text"/> |

SEQÜÈNCIA posició igual a
 cobert per cobreix
 farcit per farceix
 tallat per talla
 se li recolza es recolza en
 se li entrega s'entrega a
 FASE Diagrama

| | | |
|----------------------|----------------------|----------------------|
| <input type="text"/> | <input type="text"/> | <input type="text"/> |
| <input type="text"/> | <input type="text"/> | <input type="text"/> |
| <input type="text"/> | <input type="text"/> | <input type="text"/> |
| <input type="text"/> | <input type="text"/> | <input type="text"/> |
| <input type="text"/> | <input type="text"/> | <input type="text"/> |
| <input type="text"/> | <input type="text"/> | <input type="text"/> |

INTERPRETACIÓ abandó construcció destrucció farciment ocupació sòl natural
 Observacions
 Cotes

| | | | |
|------|----------------------|------|----------------------|
| màx. | <input type="text"/> | mín. | <input type="text"/> |
|------|----------------------|------|----------------------|

CROQUIS

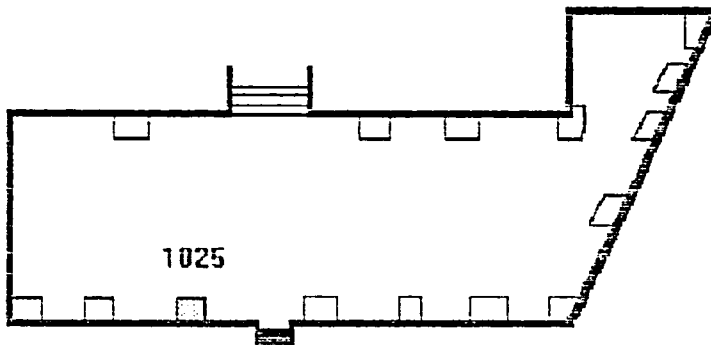

DATAció si T.P.Q. T.A.Q. no Flabilitat Criteris

RECOLLIDA carbons ictiofauna Tot el sediment si no
 MOSTRES llavors malacologia Garbell mm. litres
 pol.len Quantitat
 Data Nom

CASTELL DE MONTSORIU

U.E. 1026

ÀREA 1 SECTOR 1 QUADRE Positiva Negativa
 SECCIONS PLANTES FOTOS INVENTARI

SEDIMENT terra carbons homogènia heterogènia Garbellat
 argila cendres heterogènia
 COMPOSICIÓ sorres PRESENCIA ossos TEXTURA dura Color
 pedra pedres tova
 solta

Observacions

ESTRUCTURA pedres rajol argamassa fusta ceràmica tapial tovot
 MATERIAL tovot tapial
 Dimensións

| | màx. | mín. |
|----------|----------------------|----------------------|
| llargada | <input type="text"/> | <input type="text"/> |
| amplada | <input type="text"/> | <input type="text"/> |
| alçada | <input type="text"/> | <input type="text"/> |

SEQÜÈNCIA

| | | | | | | |
|---------------|----------------------|---------------|-----------------------|----------------------|----------------------|----------------------|
| posició | <input type="text"/> | igual a | 1011-1012-1013-1014-1 | <input type="text"/> | <input type="text"/> | <input type="text"/> |
| cobert per | <input type="text"/> | cobreix | <input type="text"/> | <input type="text"/> | <input type="text"/> | <input type="text"/> |
| farcit per | <input type="text"/> | farceix | <input type="text"/> | <input type="text"/> | <input type="text"/> | <input type="text"/> |
| tallat per | <input type="text"/> | talla | <input type="text"/> | <input type="text"/> | <input type="text"/> | <input type="text"/> |
| se li recolza | <input type="text"/> | es recolza en | <input type="text"/> | <input type="text"/> | <input type="text"/> | <input type="text"/> |
| se li entrega | <input type="text"/> | s'entrega a | <input type="text"/> | <input type="text"/> | <input type="text"/> | <input type="text"/> |

 Diagrama

| | | |
|----------------------|----------------------|----------------------|
| <input type="text"/> | <input type="text"/> | <input type="text"/> |
| <input type="text"/> | <input type="text"/> | <input type="text"/> |
| <input type="text"/> | <input type="text"/> | <input type="text"/> |
| <input type="text"/> | <input type="text"/> | <input type="text"/> |
| <input type="text"/> | <input type="text"/> | <input type="text"/> |
| <input type="text"/> | <input type="text"/> | <input type="text"/> |

FASE

INTERPRETACIÓ abandó construcció farciment ocupació sol natural

Observacions Banqueta aasentada sobre el paviment i recolzada a la cantonada dels murs 1022 i de la muralla nord. Al cantó de la banqueta 1015.

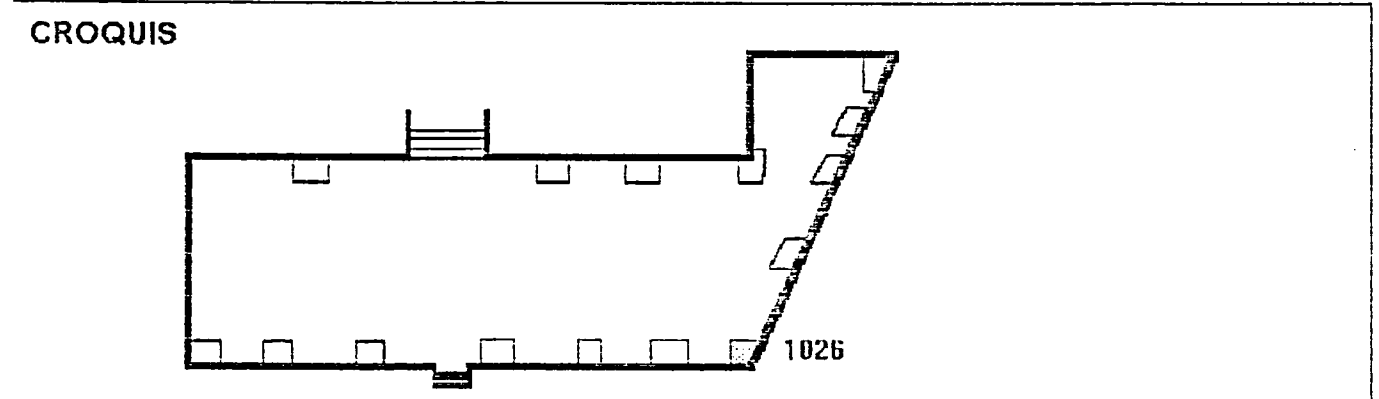

Cotes

| | | | |
|------|----------------------|------|----------------------|
| màx. | <input type="text"/> | mín. | <input type="text"/> |
|------|----------------------|------|----------------------|

DATAció

| | | | | | | |
|------------|-----------------------------|--------|----------------------|--------|----------------------|-------------------------------|
| Fiabilitat | si <input type="checkbox"/> | T.P.Q. | <input type="text"/> | T.A.Q. | <input type="text"/> | Criteris <input type="text"/> |
| | no <input type="checkbox"/> | | <input type="text"/> | | <input type="text"/> | |

RECOLLIDA carbons ictiofauna Tot el sediment si no
 MOSTRES llavors malacologia pol.len
 Garbell mm Quantitat litres

Data 1994 Nom

CASTELL DE MONTSORIU

U.E. 1027

ÀREA 1 SECTOR 1 QUADRE Positiva Negativa
 SECCIONS PLANTES FOTOS INVENTARI

SEDIMENT terra carbons homogènia Garbellat
 argila cendres heterogènia
 COMPOSICIÓ sorres PRESENCIA ossos TEXTURA dura Color
 pedra pedres tova
 solta

Observacions

ESTRUCTURA pedres rajol argamassa **Dimensions** max. min.
 MATERIAL tovot fusta
 tapial ceràmica
 llargada
 amplada
 alçada

SEQÜÈNCIA **Diagrama**
 posició igual a 1011-1012-1013-1014-1
 cobert per cobreix
 farcit per farceix
 tallat per talla
 se li recolza es recolza en
 se li entrega s'entrega a
 FASE

INTERPRETACIÓ **Observacions**
 abandó construcció Banqueta recolzada sobre la muralla nord, al cantó de la 1025.
 destrucció farciment
 ocupació sòl natural

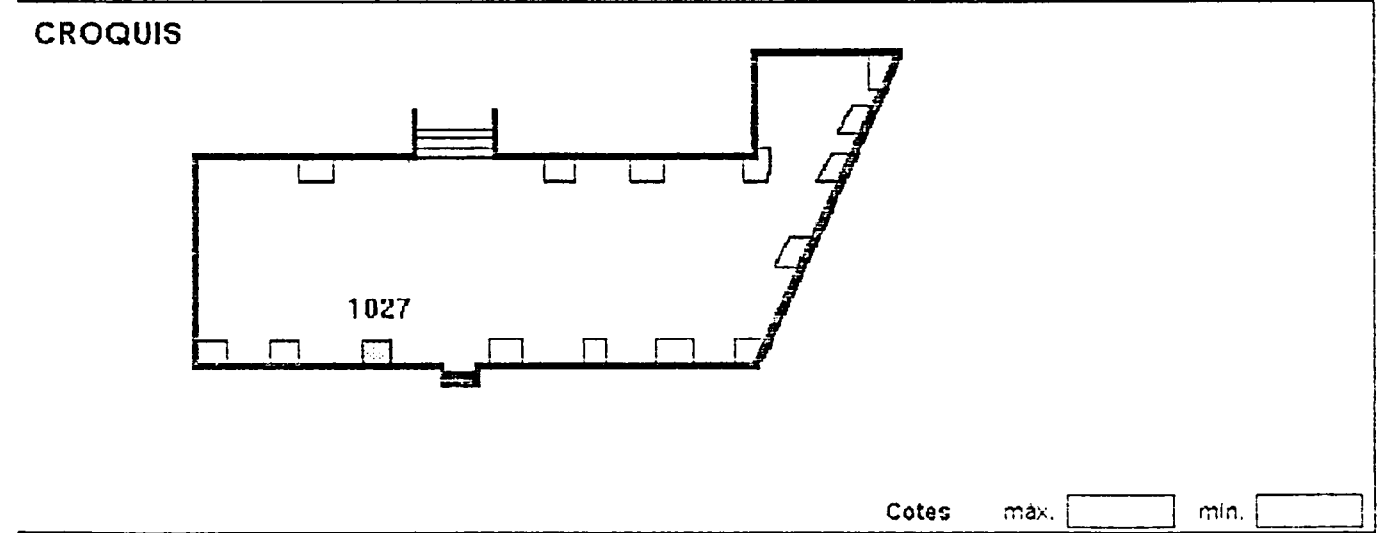

DATAció **Fiabilitat** si T.P.Q. T.A.Q. **Criteris**
 no

RECOLLIDA carbons ictiofauna **Tot el sediment** si no
 MOSTRES llavors malacologia mm litres
 pol.len Garbell Quantitat
 Data 1994 Nom

CASTELL DE MONTSORIU

UF 1028

ÀREA 1 SECTOR 1 QUADRE Positiva Negativa
 SECCIONS PLANTES FOTOS INVENTARI

SEDIMENT terra carbons homogènia Garbellat
 argila cendres heterogènia
 COMPOSICIÓ sorres PRESENCIA ossos TEXTURA dura Color
 pedra pedres tova
 soita

Observacions

ESTRUCTURA pedres rajol argamassa
 MATERIAL tovot fusta
 tapial ceràmica

| Dimensió | max. | min. |
|----------|----------------------|----------------------|
| llargada | <input type="text"/> | <input type="text"/> |
| amplada | <input type="text"/> | <input type="text"/> |
| alçada | <input type="text"/> | <input type="text"/> |

SEQÜÈNCIA Diagrama

| | | | | | | |
|---------------|----------------------|---------------|-----------------------|----------------------|----------------------|----------------------|
| posició | <input type="text"/> | igual a | 1011-1012-1013-1014-1 | <input type="text"/> | <input type="text"/> | <input type="text"/> |
| cobert per | <input type="text"/> | cobreix | <input type="text"/> | <input type="text"/> | <input type="text"/> | <input type="text"/> |
| farcit per | <input type="text"/> | farceix | <input type="text"/> | <input type="text"/> | <input type="text"/> | <input type="text"/> |
| tallat per | <input type="text"/> | talla | <input type="text"/> | <input type="text"/> | <input type="text"/> | <input type="text"/> |
| se li recolza | <input type="text"/> | es recolza en | <input type="text"/> | <input type="text"/> | <input type="text"/> | <input type="text"/> |
| se li entrega | <input type="text"/> | s'entrega a | <input type="text"/> | <input type="text"/> | <input type="text"/> | <input type="text"/> |

FASE

INTERPRETACIÓ abandonó construcció Observacions
 destrucció farciment
 ocupació sòl natural

Banqueta que recolza sobre la muralla nord, al cantó de la 1027.

CROQUIS

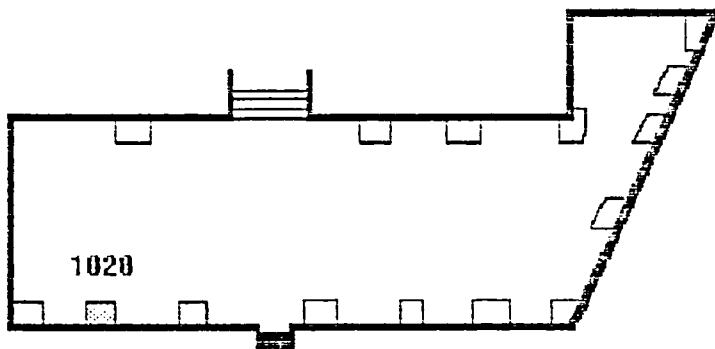

Cotes màx. mín.

DATAció si T.P.Q. T.A.Q. Criteris
 Fiabilitat no

RECOLLIDA carbons ictiofauna Tot el sediment si no
 MOSTRES llavors malacologia
 pol.len

Garbell mm. Quantitat litres

Data 1994 Nom

ÀREA 1 SECTOR 1 QUADRE Positiva Negativa
 SECCIONS PLANTES FOTOS INVENTARI

SEDIMENT terra carbons homogènia Garbellat
 argila cendres heterogènia
 COMPOSICIÓ sorres PRESENCIA ossos TEXTURA dura Color
 pedra pedres tova
 soita

Observacions

ESTRUCTURA pedres rajol
 MATERIAL tovot fusta
 tapial ceràmica

| Dimensions | màx. | min. |
|------------|----------------------|----------------------|
| llargada | <input type="text"/> | <input type="text"/> |
| amplada | <input type="text"/> | <input type="text"/> |
| alçada | <input type="text"/> | <input type="text"/> |

SEQÜÈNCIA

| | | | | | | |
|---------------|----------------------|---------------|-----------------------|----------------------|----------------------|----------------------|
| posició | <input type="text"/> | igual a | 1011-1012-1013-1014-1 | <input type="text"/> | <input type="text"/> | <input type="text"/> |
| cobert per | <input type="text"/> | cobreix | <input type="text"/> | <input type="text"/> | <input type="text"/> | <input type="text"/> |
| farcit per | <input type="text"/> | farceix | <input type="text"/> | <input type="text"/> | <input type="text"/> | <input type="text"/> |
| tallat per | <input type="text"/> | talla | <input type="text"/> | <input type="text"/> | <input type="text"/> | <input type="text"/> |
| se li recolza | <input type="text"/> | es recolza en | <input type="text"/> | <input type="text"/> | <input type="text"/> | <input type="text"/> |
| se li entrega | <input type="text"/> | s'entrega a | <input type="text"/> | <input type="text"/> | <input type="text"/> | <input type="text"/> |

Diagrama

INTERPRETACIÓ

| | | | |
|------------|--------------------------|-------------|--------------------------|
| abandó | <input type="checkbox"/> | construcció | <input type="checkbox"/> |
| destrucció | <input type="checkbox"/> | farciment | <input type="checkbox"/> |
| ocupació | <input type="checkbox"/> | sòl natural | <input type="checkbox"/> |

Observacions: Banqueta que recolza en la muralla nord, al cantó del la 1028

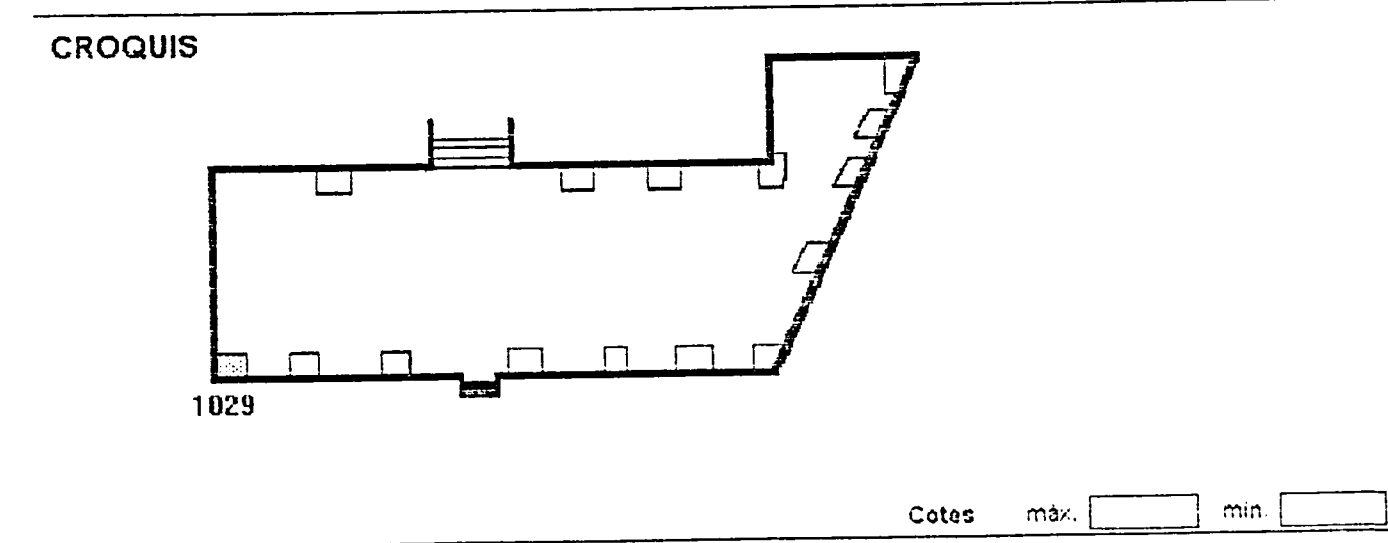

DATAció

| | | | | | | | |
|-------------|-----------------------------|--------|----------------------|--------|----------------------|----------|----------------------|
| Flaibilitat | si <input type="checkbox"/> | T.P.Q. | <input type="text"/> | T.A.Q. | <input type="text"/> | Criteris | <input type="text"/> |
| | no <input type="checkbox"/> | | | | | | |

RECOLLIDA carbons ictiofauna Tot el sediment si no
 MOSTRES llavors malacologia Garbell mm. Quantitat litres
 pol.len

Data 1994 Nom

CASTELL DE MONTJOY

ÀREA 1 SECTOR 1 QUADRE Positiva Negativa
 SECCIONS PLANTES FOTOS INVENTARI

SEDIMENT terra carbons homogènia Garbellat
 argila cendres heterogènia
 COMPOSICIÓ sorres PRESÈNCIA ossos TEXTURA dura Color
 pedra pedres tova
 soita

Observacions

ESTRUCTURA MATERIAL pedres rajol
 tovot fusta
 tapial ceràmica
 Dimensons

| | màx. | min. |
|----------|----------------------|----------------------|
| llargada | <input type="text"/> | <input type="text"/> |
| amplada | <input type="text"/> | <input type="text"/> |
| alçada | <input type="text"/> | <input type="text"/> |

SEQÜÈNCIA

| | | | | | | |
|---------------|----------------------|---------------|-----------------------|----------------------|----------------------|----------------------|
| posició | <input type="text"/> | igual a | 1011-1012-1013-1014-1 | <input type="text"/> | <input type="text"/> | <input type="text"/> |
| cobert per | <input type="text"/> | cobreix | <input type="text"/> | <input type="text"/> | <input type="text"/> | <input type="text"/> |
| farcit per | <input type="text"/> | farceix | <input type="text"/> | <input type="text"/> | <input type="text"/> | <input type="text"/> |
| tallat per | <input type="text"/> | talla | <input type="text"/> | <input type="text"/> | <input type="text"/> | <input type="text"/> |
| se li recolza | <input type="text"/> | es recolza en | <input type="text"/> | <input type="text"/> | <input type="text"/> | <input type="text"/> |
| se li entrega | <input type="text"/> | s'entrega a | <input type="text"/> | <input type="text"/> | <input type="text"/> | <input type="text"/> |

FASE

INTERPRETACIÓ

| | | | |
|------------|--------------------------|-------------|--------------------------|
| abandó | <input type="checkbox"/> | construcció | <input type="checkbox"/> |
| destrucció | <input type="checkbox"/> | farciment | <input type="checkbox"/> |
| ocupació | <input type="checkbox"/> | sòl natural | <input type="checkbox"/> |

 Observacions
 Banqueta situada en la paret sud, a prop de l'entrada tapada (1031)

CROQUIS

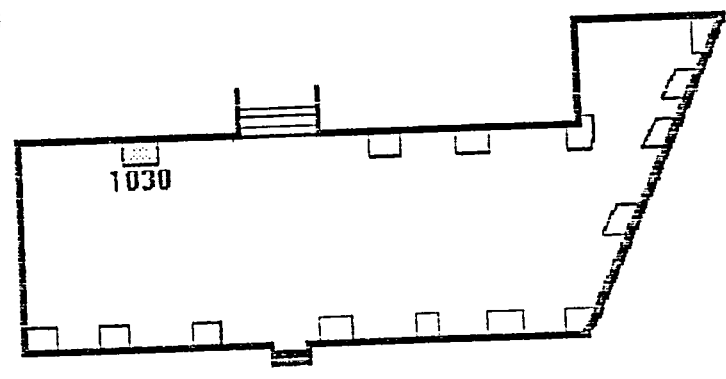

Cotes

| | | | |
|------|----------------------|------|----------------------|
| màx. | <input type="text"/> | min. | <input type="text"/> |
|------|----------------------|------|----------------------|

DATAció

| | | | | | |
|------------|-----------------------------|--------|----------------------|--------|----------------------|
| Fiabilitat | si <input type="checkbox"/> | T.P.Q. | <input type="text"/> | T.A.Q. | <input type="text"/> |
| | no <input type="checkbox"/> | | | | |

 Criteris

RECOLLIDA

| | | | | | | | | |
|--------------------------|---------|--------------------------|-------------|-----------------|--------------------------|----|--------------------------|----------------------|
| <input type="checkbox"/> | carbons | <input type="checkbox"/> | ictiofauna | Tot el sediment | <input type="checkbox"/> | si | <input type="checkbox"/> | no |
| <input type="checkbox"/> | llavors | <input type="checkbox"/> | malacologia | Garbell | <input type="text"/> | mm | Quantitat | <input type="text"/> |
| <input type="checkbox"/> | pol.len | <input type="checkbox"/> | | | | | litres | |

Data 1984 Nom

CASTELL DE MONTSORIU

U.E. 1031

ÀREA 1 SECTOR 1 QUADRE Positiva Negativa
 SECCIONS PLANTES FOTOS INVENTARI

SEDIMENT terra carbons homogènia Garbellat
 argila cendres heterogènia
 COMPOSICIÓ sorres PRESENCIA ossos TEXTURA dura Color
 pedra pedres tova
 soita

Observacions

ESTRUCTURA pedres rajol argamassa Dimensións màx. mín.
 MATERIAL tovot fusta
 tapial ceràmica

| | | |
|----------|----------------------|----------------------|
| llargada | <input type="text"/> | <input type="text"/> |
| amplada | <input type="text"/> | <input type="text"/> |
| alçada | <input type="text"/> | <input type="text"/> |

SEQÜÈNCIA Diagrama
 posició igual a
 cobert per cobreix
 farcit per 1032 farceix
 tallat per talla
 se li recolza es recolza en
 se li entrega s'entrega a

FASE

INTERPRETACIÓ abandó construcció Observacions Porta d'accés a la sala gòtica tapada.
 destrucció farciment
 ocupació sòl natural

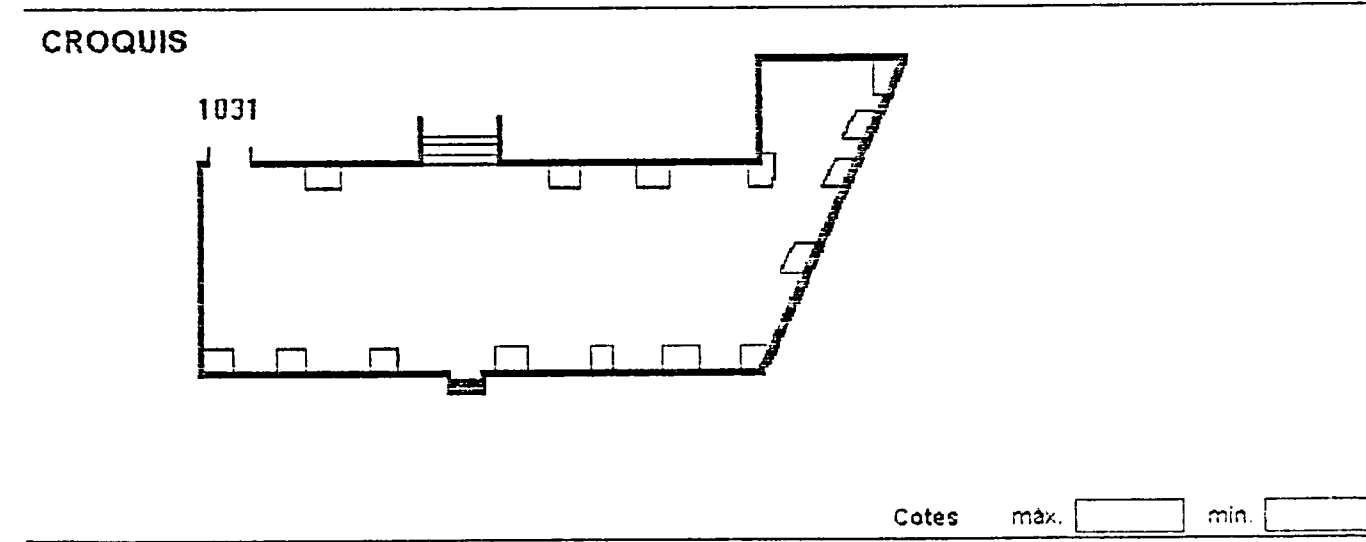

DATAció Flabilitat si no T.P.Q. T.A.Q. Criteris

RECOLLIDA carbons ictiofauna Tot el sediment si no
 MOSTRES llavors malacologia Garbell mm. Quantitat litres
 pol.len

Data 1994 Nom

CASTELL DE MONTSORIU

UF 1032

ÀREA SECTOR QUADRE
 SECCIONS PLANTES FOTOS Positiva Negativa
 INVENTARI

SEDIMENT terra carbons homogènia
 argila cendres heterogènia Garbellat
 COMPOSICIÓ sorres PRESÈNCIA ossos TEXTURA dura Color
 pedra pedres tova
 argamassa solta

Observacions:
 Farciment de la porta d'accés a la sala gòtica, tapada, en la seva part enderrocada.

ESTRUCTURA MATERIAL pedres rajol
 tovot fusta
 tapial ceràmica
 Dimensons max. mín.
 llargada
 amplada
 alçada

SEQÜÈNCIA posició igual a
 cobert per cobreix
 farcit per farceix
 tallat per talla
 se li recolza es recolza en
 se li entrega s'entrega a
 Diagrama

 FASE

INTERPRETACIÓ abandó construcció
 destrucció farciment
 ocupació sol natural
 Observacions

CROQUIS

Cotes max. mín.

DATAció Fiabilitat si T.P.Q. T.A.Q. Criteris
 no

RECOLLIDA MOSTRES carbons ictiofauna
 llavors malacologia
 pol.len
 Tot el sediment si no
 Garbell mm. Quantitat litres
 Data Nom

ÀREA 1 SECTOR 1 QUADRE Positiva Negativa
 SECCIONS PLANTES FOTOS INVENTARI

SEDIMENT terra carbons homogènia Garbellat
 argila cendres heterogènia
 COMPOSICIÓ sorres PRESENCIA ossos TEXTURA dura Color
 pedra pedres tova
 solta

Observacions

ESTRUCTURA MATERIAL pedres rajol
 tovot fusta
 taplat ceràmica
 Dimensons max. min.
 llargada
 amplada
 alçada

SEQÜÈNCIA posició igual a
 cobert per cobreix
 farcit per farceix
 tallat per talla 1036
 se li recolza es recolza en
 se li entrega s'entrega a
 FASE
 Diagrama

| | | |
|----------------------|----------------------|----------------------|
| <input type="text"/> | <input type="text"/> | <input type="text"/> |
| <input type="text"/> | <input type="text"/> | <input type="text"/> |
| <input type="text"/> | <input type="text"/> | <input type="text"/> |
| <input type="text"/> | <input type="text"/> | <input type="text"/> |
| <input type="text"/> | <input type="text"/> | <input type="text"/> |

INTERPRETACIÓ abandó construcció
 destrucció farciment
 ocupació sol natural
 Observacions Antiga obertura (espitllera) de muralla, tapada en fer la torre. Banda nord-est de la sala gòtica.

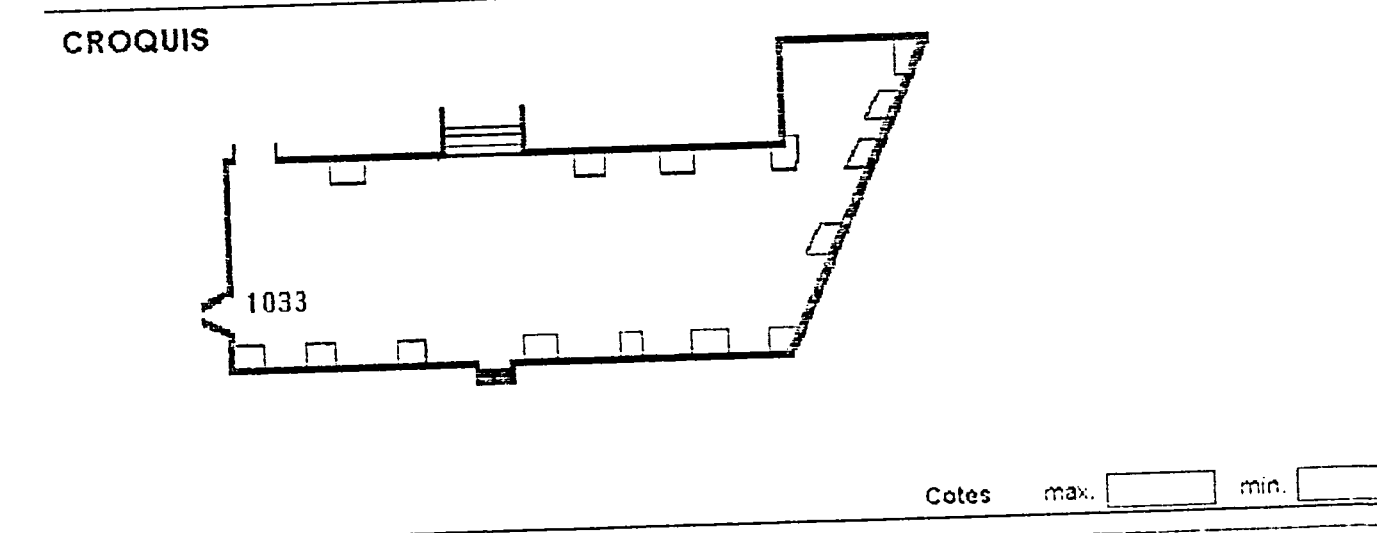

DATACIÓ Fiabilitat si no T.P.Q. T.A.Q. Criteris

RECOLLIDA MOSTRES carbons ictiofauna llavors malacologia pol.len
 Tot el sediment si no
 Garbell mm Quantitat litres
 Data 1994 Nom

CASTELL DE MONTSORIU

U.I. 1034

ÀREA SECTOR QUADRE
SECCIONS PLANTES FOTOS Positiva Negativa
INVENTARI SEDIMENT terra carbons homogènia Garbellat
 argila cendres heterogènia
COMPOSICIÓ sorres PRESENCIA ossos TEXTURA dura Color
 pedra pedres tova
 argamassa solta**Observacions**

És el reompliment de la torre nord-est de la sala gòtica que afecta a les antigues obertures de la muralla 1036, compostat per un munt de pedres lligades amb argamassa.

ESTRUCTURA pedres rajol
MATERIAL tovot fusta
 taplat ceràmica
Dimenslons max. min.
llargada
amplada
alçada **SEQÜÈNCIA**posició
cobert per
farcit per
tallat per
se li recolza
se li entrega
igual a
cobreix
farceix
talla
es recolza en
s'entrega a **Diagrama**

| | | |
|----------------------|----------------------|----------------------|
| <input type="text"/> | <input type="text"/> | <input type="text"/> |
| <input type="text"/> | <input type="text"/> | <input type="text"/> |
| <input type="text"/> | <input type="text"/> | <input type="text"/> |
| <input type="text"/> | <input type="text"/> | <input type="text"/> |
| <input type="text"/> | <input type="text"/> | <input type="text"/> |

FASE **INTERPRETACIÓ**abandó construcció
destrucció farciment
ocupació sol natural **Observacions****CROQUIS**Cotes max. min. DATACIÓ Fiabilitat si no T.P.Q. T.A.Q. Criteris RECOLLIDA carbons ictiofauna Tot el sediment si no
MOSTRES llavors malacologia mm litres
 pol.len Garbell Quantitat Data Nom

CASTELL DE MONTSORIU

U.E. 1035

ÀREA 1 SECTOR 1 QUADRE Positiva Negativa
 SECCIONS PLANTES FOTOS INVENTARI

SEDIMENT terra carbons homogènia Garbellat
 argila cendres heterogènia
 COMPOSICIÓ sorres ossos dura Color
 pedra pedres tova
 solta

Observacions

ESTRUCTURA MATERIAL pedres rajol
 tovot fusta
 tapial ceràmica
 Dimenslons max. mín.
 llargada
 amplada
 alçada

SEQÜÈNCIA posició igual a
 cobert per cobreix
 farcit per farceix
 tallat per talla 1036
 se li recolza es recolza en
 se li entrega s'entrega a
 Diagrama

 FASE

INTERPRETACIÓ abandó construcció
 destrucció farciment
 ocupació sòl natural
 Observacions
 Espitllera de l'antiga muralla, anul.lada en fer la torre., situada en el sector nord-est de la sala gòtica.

CROQUIS

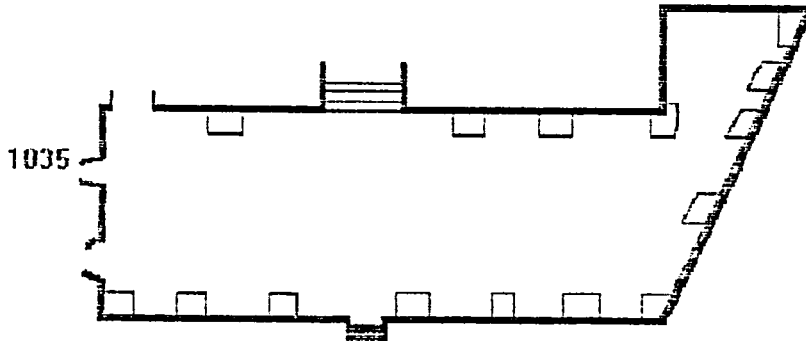

Cotes max. mín.

DATACIÓ Fiabilitat si T.P.Q. T.A.Q. Criteris
 no

RECOLLIDA carbons ictiofauna Tot el sediment si no
 MOSTRES llavors malacologia mm. litres
 pol.len Garbell Quantitat
 Data 1994 Nom

CASTELL DE MONTSORIU

1036

ÀREA 1 SECTOR 1 QUADRE Positiva Negativa
 SECCIONS PLANTES FOTOS INVENTARI

SEDIMENT terra carbons homogènia Garbellat
 argila cendres heterogènia
 COMPOSICIÓ sorres PRESENCIA ossos TEXTURA dura Color
 pedra pedres tova
 solta

Observacions

ESTRUCTURA pedres rajol
 MATERIAL tovot fusta
 tapial ceràmica
 Dimenslons màx. mín.
 llargada
 amplada
 alçada

SEQÜÈNCIA Diagrama
 posició igual a
 cobert per cobreix
 farcit per farceix
 tallat per 1033-1035 talla
 se li recolza es recolza en
 se li entrega 1031 s'entrega a

FASE

INTERPRETACIÓ abandonó construcció Observacions
 destrucció farciment
 ocupació sol natural
 Mur tancament de la banda nord-est de la sala gòtica.

CROQUIS

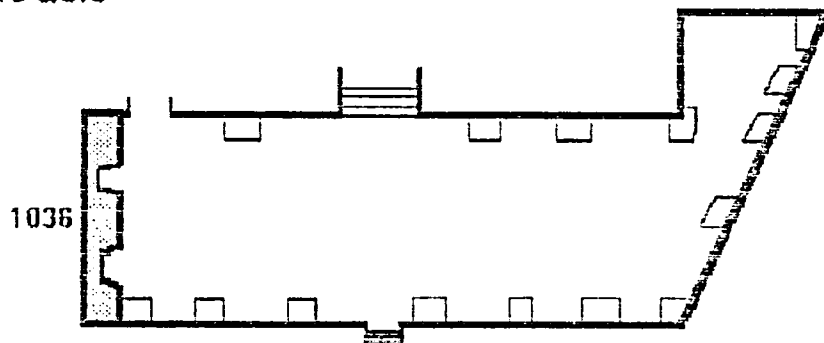

Cotes màx. mín.

DATAció Fiabilitat si no T.P.Q. T.A.Q. Criteris

RECOLLIDA carbons ictiofauna Tot el sediment si no
 MOSTRES llavors malacologia
 pol.len
 Garbell mm Quantitat litres

Data 1994 Nom

CASTELL DE MONTSORIU

U.E. 1037

ÀREA 1 SECTOR 1 QUADRE Positiva Negativa
 SECCIONS PLANTES FOTOS INVENTARI

SEDIMENT terra carbons homogènia Garbellat
 argila cendres heterogènia
 COMPOSICIÓ sorres PRESENCIA ossos TEXTURA dura Color
 pedra pedres tova
 solta

Observacions

ESTRUCTURA MATERIAL pedres rajol
 tovot fusta
 tapiat ceràmica
 Dimenssions max. min.
 llargada
 amplada
 alçada

SEQÜÈNCIA Diagrama

| | | | | | | |
|---------------|----------------------|---------------|----------------------|----------------------|----------------------|----------------------|
| posició | <input type="text"/> | igual a | <input type="text"/> | <input type="text"/> | <input type="text"/> | <input type="text"/> |
| cobert per | <input type="text"/> | cobreix | <input type="text"/> | <input type="text"/> | <input type="text"/> | <input type="text"/> |
| farcit per | <input type="text"/> | farcelx | <input type="text"/> | <input type="text"/> | <input type="text"/> | <input type="text"/> |
| tallat per | <input type="text"/> | talla | <input type="text"/> | <input type="text"/> | <input type="text"/> | <input type="text"/> |
| se li recolza | <input type="text"/> | es recolza en | <input type="text"/> | <input type="text"/> | <input type="text"/> | <input type="text"/> |
| se li entrega | <input type="text"/> | s'entrega a | <input type="text"/> | <input type="text"/> | <input type="text"/> | <input type="text"/> |

FASE

INTERPRETACIÓ Observacions

| | | | |
|------------|--------------------------|-------------|--------------------------|
| abandó | <input type="checkbox"/> | construcció | <input type="checkbox"/> |
| destrucció | <input type="checkbox"/> | farciment | <input type="checkbox"/> |
| ocupació | <input type="checkbox"/> | sòl natural | <input type="checkbox"/> |

Banqueta o sabata que s'entrega als esglaons de l'escala d'accés a la sala gòtica i que ve de prop de la porta cegada.

CROQUIS

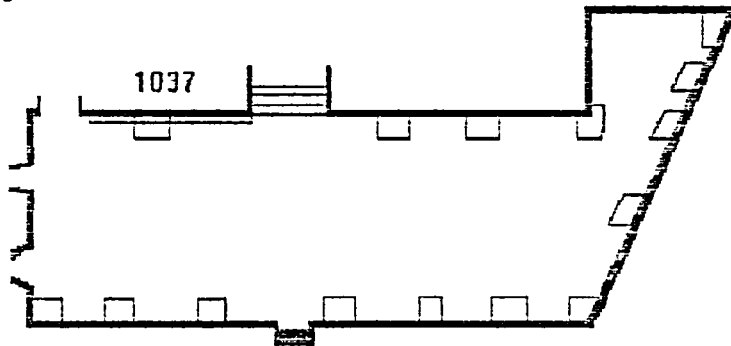

Cotes max. min.

DATAció Fiabilitat si no T.P.Q. T.A.Q. Criteris

RECOLLIDA MOSTRES carbons ictiofauna llavors malacologia pol.len
 Tot el sediment si no
 Garbell mm Quantitat litres

Data 1994 Nom

CASTELL DE MONTSORIU

U.E. 1038

ÀREA SECTOR QUADRE Positiva Negativa
 SECCIONS PLANTES FOTOS INVENTARI

SEDIMENT
 terra carbons homogènia
 argila cendres heterogènia Garbellat
COMPOSICIÓ sorres **PRESENCIA** ossos **TEXTURA** dura tova soita
 pedra pedres tova
 argamassa soita

Color

Observacions
 Farciment de la torre nord de la sala gòtica i de les antigues obertures del mur 1036. Fitxa feta en principi només pel farciment de 1035.

ESTRUCTURA

| | | | |
|----------|---------------------------------|-----------------------------------|--------------------------|
| MATERIAL | <input type="checkbox"/> pedres | <input type="checkbox"/> rajol | <input type="checkbox"/> |
| | <input type="checkbox"/> tovot | <input type="checkbox"/> fusta | <input type="checkbox"/> |
| | <input type="checkbox"/> taplai | <input type="checkbox"/> ceràmica | <input type="checkbox"/> |

| Dimensions | màx. | min. |
|------------|------|------|
| llargada | | |
| amplada | | |
| alçada | | |

SEQÜÈNCIA

| | | | | | | | | | | | | | | | | | | | | | | |
|---------------|----------------------|---------------|--|---|--|--|--|--|--|--|--|--|--|--|--|--|--|--|--|--|--|--|
| posició | <input type="text"/> | igual a | <input type="text" value="1034"/> | Diagrama <table border="1" style="width: 100px; height: 100px;"> <tr><td></td><td></td><td></td></tr> <tr><td></td><td></td><td></td></tr> <tr><td></td><td></td><td></td></tr> <tr><td></td><td></td><td></td></tr> <tr><td></td><td></td><td></td></tr> <tr><td></td><td></td><td></td></tr> </table> | | | | | | | | | | | | | | | | | | |
| | | | | | | | | | | | | | | | | | | | | | | |
| | | | | | | | | | | | | | | | | | | | | | | |
| | | | | | | | | | | | | | | | | | | | | | | |
| | | | | | | | | | | | | | | | | | | | | | | |
| | | | | | | | | | | | | | | | | | | | | | | |
| | | | | | | | | | | | | | | | | | | | | | | |
| cobert per | <input type="text"/> | cobreix | <input type="text"/> | | | | | | | | | | | | | | | | | | | |
| farcit per | <input type="text"/> | farceix | <input type="text" value="1033-1035"/> | | | | | | | | | | | | | | | | | | | |
| tallat per | <input type="text"/> | talla | <input type="text"/> | | | | | | | | | | | | | | | | | | | |
| se li recolza | <input type="text"/> | es recolza en | <input type="text"/> | | | | | | | | | | | | | | | | | | | |
| se li entrega | <input type="text"/> | s'entrega a | <input type="text"/> | | | | | | | | | | | | | | | | | | | |

INTERPRETACIÓ

| | | | |
|------------|--------------------------|-------------|--------------------------|
| abandó | <input type="checkbox"/> | construcció | <input type="checkbox"/> |
| destrucció | <input type="checkbox"/> | farciment | <input type="checkbox"/> |
| ocupació | <input type="checkbox"/> | sòl natural | <input type="checkbox"/> |
| | <input type="checkbox"/> | | <input type="checkbox"/> |

Observacions

CROQUIS

Cotes màx. min.

DATACIÓ

| | | | | | | | |
|------------|-----------------------------|--------|----------------------|--------|----------------------|----------|----------------------|
| Fiabilitat | si <input type="checkbox"/> | T.P.Q. | <input type="text"/> | T.A.Q. | <input type="text"/> | Criteris | <input type="text"/> |
| | no <input type="checkbox"/> | | | | | | |

RECOLLIDA MOSTRES

| | | | |
|----------------------------------|--------------------------------------|-----------------|---|
| <input type="checkbox"/> carbons | <input type="checkbox"/> ictiofauna | Tot el sediment | <input type="checkbox"/> si <input type="checkbox"/> no |
| <input type="checkbox"/> llavors | <input type="checkbox"/> malacologia | Garbell | <input type="text"/> mm. <input type="text"/> litres |
| <input type="checkbox"/> pol.len | <input type="checkbox"/> | Quantitat | <input type="text"/> |

Data Nom

CASTELL DE MONTSORIU

I.P. 1039

ÀREA 1 SECTOR 1 QUADRE Positiva Negativa SECCIONS PLANTES FOTOS INVENTARI

SEDIMENT terra carbons homogènia Garbellat

argila cendres heterogènia

COMPOSICIÓ sorres PRESÈNCIA ossos TEXTURA dura Color

pedra pedres tova

solta

Observacions

ESTRUCTURA pedres rajol

MATERIAL tovot fusta

tapial ceràmica

| Dimenslons | max. | min. |
|------------|------|------|
| llargada | 450 | 400 |
| amplada | | |
| alçada | | |

SEQÜÈNCIA

posició igual a 1003

cobert per cobreix

farcit per farceix

tallat per talla

se li recolza es recolza en

se li entrega s'entrega a

Diagrama

| | | |
|----------------------|----------------------|----------------------|
| <input type="text"/> | <input type="text"/> | <input type="text"/> |
| <input type="text"/> | <input type="text"/> | <input type="text"/> |
| <input type="text"/> | <input type="text"/> | <input type="text"/> |
| <input type="text"/> | <input type="text"/> | <input type="text"/> |
| <input type="text"/> | <input type="text"/> | <input type="text"/> |
| <input type="text"/> | <input type="text"/> | <input type="text"/> |

FASE

INTERPRETACIÓ

abandó construcció

destrucció farciment

ocupació sol natural

Observacions

Es tracta d'un mur de paret seca, que podria ser del segle passat, ja fixat amb el número 1003. Es trobava situat a la banda sud de la sala gòtica.

CROQUIS

Cotes max. min.

DATACIÓ

Fiabilitat si T.P.Q. T.A.Q.

no

Criteris

RECOLLIDA carbons ictiofauna

MOSTRES llavors malacologia

pol.len

Tot el sediment si noGarbell mm Quantitat litresData 1994Nom

CASTELL DE MONTSORIU

UE 1040

ÀREA 1 SECTOR 1 QUADRE Positiva Negativa
 SECCIONS PLANTES FOTOS INVENTARI

SEDIMENT terra carbons homogènia Garbellat
 argila cendres heterogènia
 COMPOSICIÓ sorres PRESENCIA ossos TEXTURA dura Color
 pedra pedres tova
 solta

Observacions

ESTRUCTURA pedres rajol
 MATERIAL tovot fusta
 tapial ceràmica

| Dimensions | màx. | mín. |
|------------|----------------------|----------------------|
| llargada | <input type="text"/> | <input type="text"/> |
| amplada | <input type="text"/> | <input type="text"/> |
| alçada | <input type="text"/> | <input type="text"/> |

SEQÜÈNCIA

| | | | Diagrama | | |
|---------------|----------------------|---------------|----------------------|----------------------|----------------------|
| posició | <input type="text"/> | igual a | <input type="text"/> | <input type="text"/> | <input type="text"/> |
| cobert per | <input type="text"/> | cobreix | <input type="text"/> | <input type="text"/> | <input type="text"/> |
| farcit per | <input type="text"/> | farcix | <input type="text"/> | <input type="text"/> | <input type="text"/> |
| tallat per | <input type="text"/> | talla | <input type="text"/> | <input type="text"/> | <input type="text"/> |
| se li recolza | <input type="text"/> | es recolza en | <input type="text"/> | <input type="text"/> | <input type="text"/> |
| se li entrega | <input type="text"/> | s'entrega a | <input type="text"/> | <input type="text"/> | <input type="text"/> |

FASE

INTERPRETACIÓ

| | | | |
|------------|--------------------------|-------------|-------------------------------------|
| abandó | <input type="checkbox"/> | construcció | <input checked="" type="checkbox"/> |
| destrucció | <input type="checkbox"/> | farciment | <input type="checkbox"/> |
| ocupació | <input type="checkbox"/> | sòl natural | <input type="checkbox"/> |

Observacions

Obertura sobre la muralla nord-oest, cegada en edificar la torre.

CROQUIS

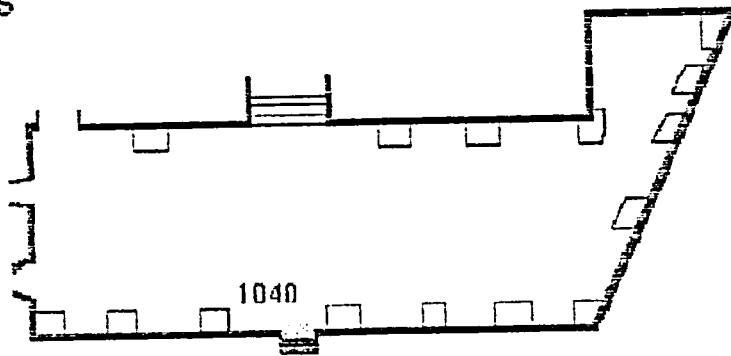

Cotes màx. mín.

DATAció Fiabilitat si no T.P.Q. T.A.Q. Criteris

RECOLLIDA MOSTRES carbons ictiofauna llavors malacologia pol.len

Tot el sediment si no

Garbell mm Quantitat litres

Data 1994 Nom

ÀREA 1 SECTOR 1 QUADRE Positiva Negativa
 SECCIONS PLANTES FOTOS INVENTARI

SEDIMENT terra carbons homogènia Garbellat
 argila cendres heterogènia
 COMPOSICIÓ sorres PRESENCIA ossos TEXTURA dura Color
 pedra pedres tova solta

Observacions

ESTRUCTURA pedres rajol calç fusta ceràmica tapial MATERIAL

| Dimensons | max. | min. |
|-----------|------|------|
| llargada | | |
| amplada | | |
| alçada | 240 | |

SEQÜÈNCIA

| | | | | | | |
|---------------|----------------------|---------------|----------------------|----------------------|----------------------|----------------------|
| posició | <input type="text"/> | Igual a | <input type="text"/> | <input type="text"/> | <input type="text"/> | <input type="text"/> |
| cobert per | 1017 | cobreix | 1043-1044 | <input type="text"/> | <input type="text"/> | <input type="text"/> |
| farcit per | <input type="text"/> | farcix | <input type="text"/> | <input type="text"/> | <input type="text"/> | <input type="text"/> |
| tallat per | <input type="text"/> | talla | <input type="text"/> | <input type="text"/> | <input type="text"/> | <input type="text"/> |
| se li recolza | <input type="text"/> | es recolza en | <input type="text"/> | <input type="text"/> | <input type="text"/> | <input type="text"/> |
| se li entrega | 1016 | s'entrega a | <input type="text"/> | <input type="text"/> | <input type="text"/> | <input type="text"/> |

Diagrama

INTERPRETACIÓ

| | | | |
|------------|--------------------------|-------------|--------------------------|
| abandó | <input type="checkbox"/> | construcció | <input type="checkbox"/> |
| destrucció | <input type="checkbox"/> | farciment | <input type="checkbox"/> |
| ocupació | <input type="checkbox"/> | sòl natural | <input type="checkbox"/> |

Observacions

Enderroc de la volta caiguda i de paret sobre el paviment de la sala gòtica.
 Localitzat només en el racó de l'esmentada sala.

CROQUIS

Cotes max. min.

DATAció

| | | | | | | | |
|------------|-----------------------------|--------|----------------------|--------|----------------------|----------|----------------------|
| Fiabilitat | si <input type="checkbox"/> | T.P.Q. | <input type="text"/> | T.A.Q. | <input type="text"/> | Criteris | <input type="text"/> |
| | no <input type="checkbox"/> | | | | | | |

RECOLLIDA

| | | | |
|----------------------------------|--------------------------------------|-----------------|---|
| <input type="checkbox"/> carbons | <input type="checkbox"/> ictiofauna | Tot el sediment | <input type="checkbox"/> si <input type="checkbox"/> no |
| <input type="checkbox"/> llavors | <input type="checkbox"/> malacologia | Garbell | <input type="text"/> mm. <input type="text"/> litres |
| <input type="checkbox"/> pol.len | | Quantitat | <input type="text"/> |

Data 1995 Nom

ÀREA 1 SECTOR 1 QUADRE Positiva Negativa
 SECCIONS PLANTES FOTOS INVENTARI

SEDIMENT terra carbons homogènia Garbellat
 argila cendres heterogènia
 COMPOSICIÓ sorres PRESENCIA ossos TEXTURA dura Color
 pedra pedres tova
 soita

Observacions

ESTRUCTURA MATERIAL pedres rajol
 tovot fusta
 tapial ceràmica
 Dimensons

| | | |
|----------|------|------|
| | màx. | mín. |
| llargada | 70 | |
| amplada | 58 | |
| alçada | 36 | |

SEQÜÈNCIA

| | | | | | | |
|---------------|----------------------|---------------|-----------------------|----------------------|----------------------|----------------------|
| posició | <input type="text"/> | igual a | 1011-1012-1013-1014-1 | <input type="text"/> | <input type="text"/> | <input type="text"/> |
| cobert per | 1041 | cobreix | <input type="text"/> | <input type="text"/> | <input type="text"/> | <input type="text"/> |
| farçit per | <input type="text"/> | farçeix | <input type="text"/> | <input type="text"/> | <input type="text"/> | <input type="text"/> |
| tallat per | <input type="text"/> | talla | <input type="text"/> | <input type="text"/> | <input type="text"/> | <input type="text"/> |
| se li recolza | <input type="text"/> | es recolza en | <input type="text"/> | <input type="text"/> | <input type="text"/> | <input type="text"/> |
| se li entrega | 1016 | s'entrega a | 1022 | <input type="text"/> | <input type="text"/> | <input type="text"/> |

 Diagrama

| | | |
|----------------------|----------------------|----------------------|
| <input type="text"/> | <input type="text"/> | <input type="text"/> |
| <input type="text"/> | <input type="text"/> | <input type="text"/> |
| <input type="text"/> | <input type="text"/> | <input type="text"/> |
| <input type="text"/> | <input type="text"/> | <input type="text"/> |
| <input type="text"/> | <input type="text"/> | <input type="text"/> |
| <input type="text"/> | <input type="text"/> | <input type="text"/> |

 FASE

INTERPRETACIÓ

| | | | |
|------------|--------------------------|-------------|-------------------------------------|
| abandó | <input type="checkbox"/> | construcció | <input checked="" type="checkbox"/> |
| destrucció | <input type="checkbox"/> | farçiment | <input type="checkbox"/> |
| ocupació | <input type="checkbox"/> | sòl natural | <input type="checkbox"/> |

 Observacions
 Dau-banqueta, recolzat en el mur 1022, al cantó de la banquetta 1034.

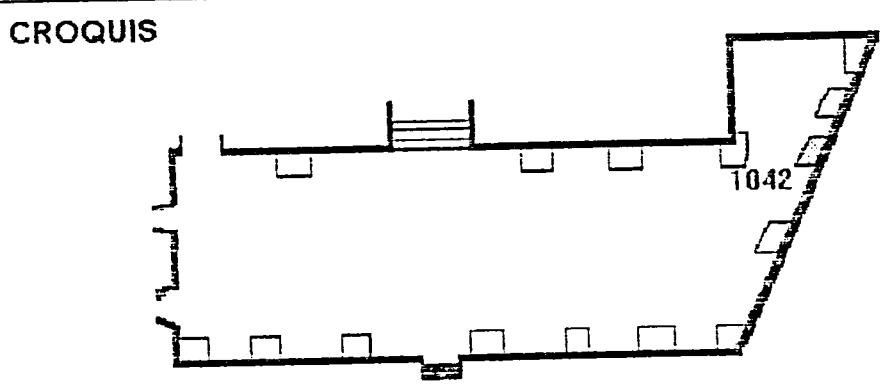

Cotes màx. mín.

DATACIÓ

| | | | | | |
|------------|-----------------------------|--------|----------------------|--------|----------------------|
| Fiabilitat | si <input type="checkbox"/> | T.P.Q. | <input type="text"/> | T.A.Q. | <input type="text"/> |
| | no <input type="checkbox"/> | | | | |

 Criteris

RECOLLIDA

| | | | | | |
|--------------------------|---------|--------------------------|-------------|-----------------|---|
| <input type="checkbox"/> | carbons | <input type="checkbox"/> | ictiofauna | Tot el sediment | <input type="checkbox"/> si <input type="checkbox"/> no |
| <input type="checkbox"/> | llavors | <input type="checkbox"/> | malacologia | Garbell | <input type="text"/> mm <input type="text"/> litres |
| <input type="checkbox"/> | pol.len | <input type="checkbox"/> | | Quantitat | <input type="text"/> |

 Data 1995 Nom

CASTELL DE MONTSORIU

U.E. 1043

ÀREA 1 SECTOR 1 QUADRE Positiva Negativa
 SECCIONS PLANTES FOTOS INVENTARI

SEDIMENT terra carbons homogènia Garbellat
 argila cendres heterogènia
 COMPOSICIÓ sorres PRESENCIA ossos TEXTURA dura Color
 pedra pedres tova
 solta

Observacions

ESTRUCTURA pedres rajol
 MATERIAL tovot fusta
 taplal ceràmica

| Dimenslons | màx. | mín. |
|------------|------|------|
| llargada | 66 | |
| amplada | 65 | |
| alçada | 47 | |

SEQÜÈNCIA

posició
 cobert per 1041
 farcit per
 tallat per
 se li recolza
 se li entrega 1016

igual a 1011-1012-1013-1014-1
 cobreix
 farceix
 talla
 es recolza en
 s'entrega a 1022

Diagrama

| | | |
|----------------------|----------------------|----------------------|
| <input type="text"/> | <input type="text"/> | <input type="text"/> |
| <input type="text"/> | <input type="text"/> | <input type="text"/> |
| <input type="text"/> | <input type="text"/> | <input type="text"/> |
| <input type="text"/> | <input type="text"/> | <input type="text"/> |
| <input type="text"/> | <input type="text"/> | <input type="text"/> |

FASE

INTERPRETACIÓ

abandó construcció
 destrucció farciment
 ocupació sòl natural

Observacions

Banqueta recolzada sobre el mur 1022, al cantó de la 1042.

CROQUIS

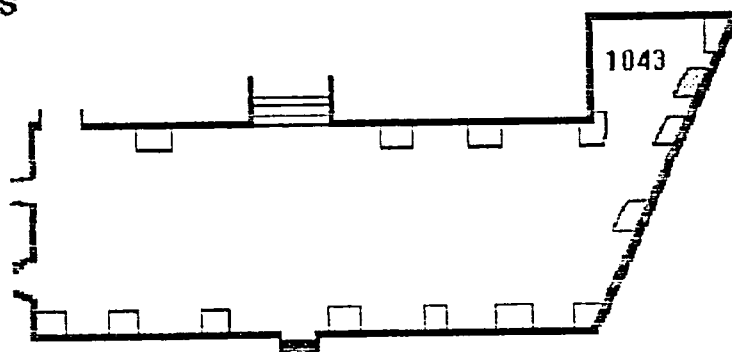

Cotes màx. mín.

DATACIÓ

Fiabilitat si T.P.Q. T.A.Q.
 no

Criteris

RECOLLIDA

MOSTRES

carbons ictiofauna
 llavors malacologia
 pol·len

Tot el sediment si no

Garbell mm Quantitat litres

Data 1995

Nom

CASTELL DE MONTSORIU

UE 1044

ÀREA 1 SECTOR 1 QUADRE Positiva Negativa
 SECCIONS PLANTES FOTOS INVENTARI

SEDIMENT terra carbons homogènia Garbellat
 argila cendres heterogènia
 COMPOSICIÓ sorres PRESENCIA ossos TEXTURA dura Color
 pedra pedres tova
 soita

Observacions

ESTRUCTURA pedres rajol
 MATERIAL tovet fusta
 tapial ceràmica

| Dimensons | màx. | min. |
|-----------|------|------|
| llargada | 88 | |
| amplada | 67 | |
| alçada | 41 | |

SEQÜÈNCIA

posició
 cobert per 1041
 farcit per
 tallat per
 se li recolza
 se li entrega 1016

igual a 1011-1012-1013-1014-1
 cobreix
 farceix
 talla
 es recolza en
 s'entrega a 1022-1045

Diagrama

| | | |
|----------------------|----------------------|----------------------|
| <input type="text"/> | <input type="text"/> | <input type="text"/> |
| <input type="text"/> | <input type="text"/> | <input type="text"/> |
| <input type="text"/> | <input type="text"/> | <input type="text"/> |
| <input type="text"/> | <input type="text"/> | <input type="text"/> |
| <input type="text"/> | <input type="text"/> | <input type="text"/> |
| <input type="text"/> | <input type="text"/> | <input type="text"/> |

FASE

INTERPRETACIÓ

abandó construcció
 destrucció farciment
 ocupació sòl natural

Observacions

Banqueta-dau, situat a la cantonada entre el mur sud i el que tenca el racó de la sala per la banda sud-est (1045), té al seu cantó la banqueta 1043

CROQUIS

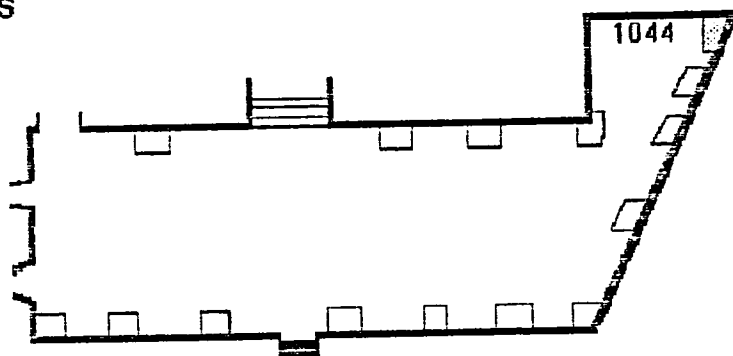

Cotes màx. min.

DATACIÓ

Flabilitat si T.P.Q. T.A.Q.
 no

Criteris

RECOLLIDA MOSTRES

carbons ictiofauna
 llavors malacologia
 pol.len

Tot el sediment si no

Garbell mm Quantitat litres

Data 1995

Nom

CASTELL DE MONTSORIU

U.E. 1045

ÀREA SECTOR QUADRE Positiva Negativa
 SECCIONS PLANTES FOTOS INVENTARI

SEDIMENT terra carbons homogènia Garbellat
 argila cendres heterogènia
 COMPOSICIÓ sorres PRESENCIA ossos TEXTURA dura Color
 pedra pedres tova
 solta

Observacions

ESTRUCTURA pedres rajol calç fusta ceràmica
 MATERIAL tovot tapiat

| Dimenslons | màx. | min. |
|------------|------|------|
| llargada | 305 | |
| amplada | | |
| alçada | 505 | |

SEQÜÈNCIA

| | | | | | | |
|---------------|----------------------|---------------|----------------------|----------------------|----------------------|----------------------|
| posició | <input type="text"/> | igual a | <input type="text"/> | Diagrama | | |
| cobert per | <input type="text"/> | cobreix | <input type="text"/> | <input type="text"/> | <input type="text"/> | <input type="text"/> |
| farcit per | <input type="text"/> | farceix | <input type="text"/> | <input type="text"/> | <input type="text"/> | <input type="text"/> |
| tallat per | <input type="text"/> | talla | <input type="text"/> | <input type="text"/> | <input type="text"/> | <input type="text"/> |
| se li recolza | <input type="text"/> | es recolza en | roca mare | <input type="text"/> | <input type="text"/> | <input type="text"/> |
| se li entrega | 1041-1044-1016 | s'entrega a | 1022-1046 | <input type="text"/> | <input type="text"/> | <input type="text"/> |

FASE

INTERPRETACIÓ

| | | | | |
|------------|--------------------------|-------------|-------------------------------------|--|
| abandó | <input type="checkbox"/> | construcció | <input checked="" type="checkbox"/> | Observacions Mur tancament per la banda sud-est del racó de la sala gòtica. |
| destrucció | <input type="checkbox"/> | farciment | <input type="checkbox"/> | |
| ocupació | <input type="checkbox"/> | sól natural | <input type="checkbox"/> | |
| | <input type="checkbox"/> | | <input type="checkbox"/> | |

CROQUIS

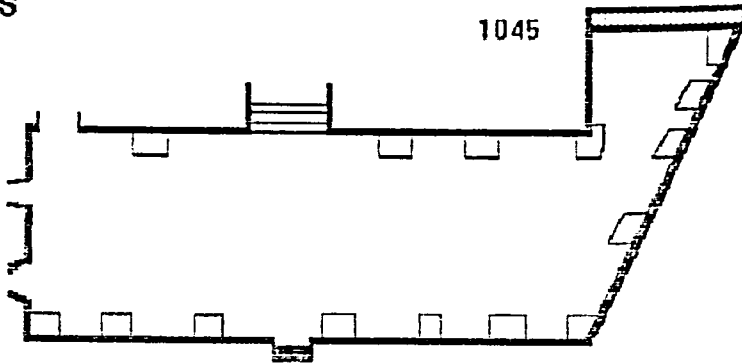

Cotes màx. min.

DATAció si no Fiabilitat T.P.Q. T.A.Q. Criteris

RECOLLIDA carbons ictiofauna Tot el sediment si no
 MOSTRES llavors malacologia Garbell mm litres
 pol.len Quantitat

Data Nom

CASTELL DE MONTSORIU

U.E. 1046

ÀREA 1 SECTOR 1 QUADRE Positiva Negativa
 SECCIONS PLANTES FOTOS INVENTARI

SEDIMENT terra carbons homogènia Garbellat
 argila cendres heterogènia
 COMPOSICIÓ sorres PRESENCIA ossos TEXTURA dura Color
 pedra pedres tova
 solta

Observacions

ESTRUCTURA MATERIAL pedres rajol calç tovot fusta tapial ceràmica
 Dimensons max. min.
 llargada
 amplada 84
 alçada 505

SEQÜÈNCIA posició igual a
 cobert per cobreix
 farcit per farceix
 tallat per talla
 se li recolza es recolza en roca mare
 se li entrega 1045-1041 s'entrega a

Diagrama

| | | |
|----------------------|----------------------|----------------------|
| <input type="text"/> | <input type="text"/> | <input type="text"/> |
| <input type="text"/> | <input type="text"/> | <input type="text"/> |
| <input type="text"/> | <input type="text"/> | <input type="text"/> |
| <input type="text"/> | <input type="text"/> | <input type="text"/> |
| <input type="text"/> | <input type="text"/> | <input type="text"/> |
| <input type="text"/> | <input type="text"/> | <input type="text"/> |

FASE

INTERPRETACIÓ

abandó construcció
 destrucció farciment
 ocupació sòl natural

Observacions

Mur racó sala gòtica., que fa angle en el 1045.

CROQUIS

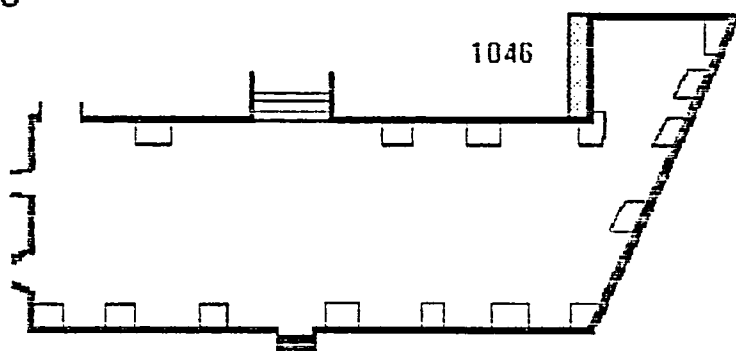

Cotes max. min.

DATAció Fiabilitat si T.P.Q. T.A.Q. Criteris
 no

RECOLLIDA carbons ictiofauna Tot el sediment si no
 MOSTRES llavors malacologia mm. litres
 pol.len Garbell Quantitat

Data 1995 Nom

CASTELL DE MONTSORIU

U.E. 1047

ÀREA SECTOR QUADRE Positiva Negativa
 SECCIONS PLANTES FOTOS INVENTARI

SEDIMENT terra carbons homogènia
 argilla cendres heterogènia Garbellat
 COMPOSICIÓ sorres PRESENCIA ossos TEXTURA dura Color
 pedra pedres tova
 soita

Observacions
 Nivell d'abandonament, segellat per la caiguda de la volta de la sala gòtica. localitzat en el racó de la sala gòtica

ESTRUCTURA pedres rajol
 MATERIAL tovot fusta
 tapial ceràmica
 Dimensions

| | màx. | mín. |
|----------|------|------|
| llargada | | |
| amplada | | |
| alçada | | |

SEQÜÈNCIA

| | | | Diagrama | | |
|---------------|----------------------|---------------|----------------------|----------------------|----------------------|
| posició | <input type="text"/> | igual a | <input type="text"/> | <input type="text"/> | <input type="text"/> |
| cobert per | 1041 | cobreix | 1016 | <input type="text"/> | <input type="text"/> |
| farcit per | <input type="text"/> | farceix | <input type="text"/> | <input type="text"/> | <input type="text"/> |
| tallat per | <input type="text"/> | talla | <input type="text"/> | <input type="text"/> | <input type="text"/> |
| se li recolza | <input type="text"/> | es recolza en | <input type="text"/> | <input type="text"/> | <input type="text"/> |
| se li entrega | <input type="text"/> | s'entrega a | 1045-1046-1022 | <input type="text"/> | <input type="text"/> |

 FASE

INTERPRETACIÓ

| | | | |
|------------|--------------------------|-------------|--------------------------|
| abandó | <input type="checkbox"/> | construcció | <input type="checkbox"/> |
| destrucció | <input type="checkbox"/> | farçiment | <input type="checkbox"/> |
| ocupació | <input type="checkbox"/> | sòl natural | <input type="checkbox"/> |
| | <input type="checkbox"/> | | <input type="checkbox"/> |

 Observacions

CROQUIS

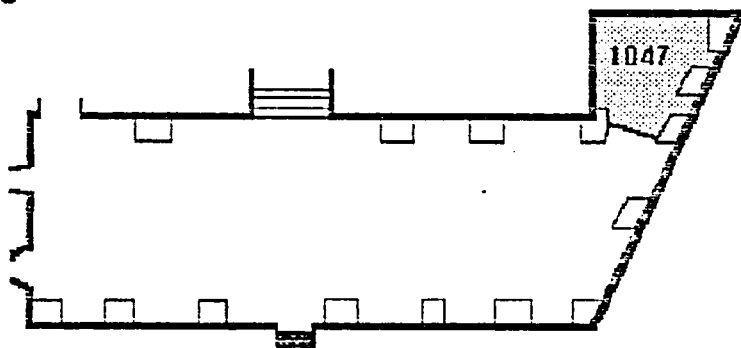

Cotes max. mín.

DATAció

| | | | | |
|------------|--|---------------------------------|-----------------------------------|--|
| Fiabilitat | si <input checked="" type="checkbox"/> | T.P.Q. | T.A.Q. | Criteris |
| | no <input type="checkbox"/> | <input type="text" value="XV"/> | <input type="text" value="XIII"/> | Verd i manganes, blau daurat i verd coure. |

RECOLLIDA carbons ictiofauna Tot el sediment si no
 MOSTRES llavors malacologia mm. litres
 pol.len Garbell Quantitat
 Data Nom

CASTELL DE MONTSORIU

UF 1048

ÀREA SECTOR QUADRE Positiva Negativa
 SECCIONS PLANTES FOTOS INVENTARI

SEDIMENT terra carbons homogènia Garbellat
 argila cendres heterogènia
 COMPOSICIÓ sorres PRESENCIA ossos TEXTURA dura Color
 pedra pedres tova
 solta

Observacions

ESTRUCTURA pedres rajol
 MATERIAL tovot fusta
 tapial ceràmica

| Dimenslons | màx. | mín. |
|------------|------|------|
| llargada | | |
| amplada | 50 | |
| alçada | 55 | |

SEQÜÈNCIA

| | | | | | | |
|---------------|----------------------|---------------|----------------------|----------------------|----------------------|----------------------|
| posició | <input type="text"/> | igual a | <input type="text"/> | <input type="text"/> | <input type="text"/> | <input type="text"/> |
| cobert per | 1016 | cobreix | <input type="text"/> | <input type="text"/> | <input type="text"/> | <input type="text"/> |
| farcit per | 1049 | farceix | <input type="text"/> | <input type="text"/> | <input type="text"/> | <input type="text"/> |
| tallat per | <input type="text"/> | talla | 1050 | <input type="text"/> | <input type="text"/> | <input type="text"/> |
| se li recolza | <input type="text"/> | es recolza en | <input type="text"/> | <input type="text"/> | <input type="text"/> | <input type="text"/> |
| se li entrega | <input type="text"/> | s'entrega a | <input type="text"/> | <input type="text"/> | <input type="text"/> | <input type="text"/> |

Diagrama

| | | |
|----------------------|----------------------|----------------------|
| <input type="text"/> | <input type="text"/> | <input type="text"/> |
| <input type="text"/> | <input type="text"/> | <input type="text"/> |
| <input type="text"/> | <input type="text"/> | <input type="text"/> |
| <input type="text"/> | <input type="text"/> | <input type="text"/> |
| <input type="text"/> | <input type="text"/> | <input type="text"/> |
| <input type="text"/> | <input type="text"/> | <input type="text"/> |

FASE

INTERPRETACIÓ

| | | | |
|------------|--------------------------|-------------|-------------------------------------|
| abandó | <input type="checkbox"/> | construcció | <input checked="" type="checkbox"/> |
| destrucció | <input type="checkbox"/> | farciment | <input type="checkbox"/> |
| ocupació | <input type="checkbox"/> | sòl natural | <input type="checkbox"/> |
| | <input type="checkbox"/> | | <input type="checkbox"/> |

Observacions

CROQUIS

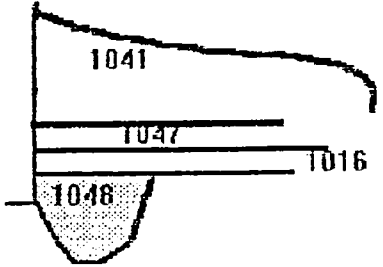

Cotes max. min.

DATAció

| | | | | | | | |
|------------|-----------------------------|--------|----------------------|--------|----------------------|----------|----------------------|
| Fiabilitat | si <input type="checkbox"/> | T.P.Q. | <input type="text"/> | T.A.Q. | <input type="text"/> | Críticis | <input type="text"/> |
| | no <input type="checkbox"/> | | | | | | |

RECOLLIDA carbons ictiofauna Tot el sediment si no
 MOSTRES llavors malacologia mm. Quantitat litres
 pol·len

Data Nom

CASTELL DE MONTSORIU

UF 1049

ÀREA 1 SECTOR 1 QUADRE Positiva Negativa
 SECCIONS PLANTES FOTOS INVENTARI

SEDIMENT terra carbons homogènia Garbellat
 argila cendres heterogènia
 COMPOSICIÓ sorres PRESENCIA ossos TEXTURA dura Color Marrò.
 pedra pedres tova
 solta

Observacions
 Farcit de la trinxera de fonamentació 1048, compost per pedres, pedruscall i alguna resta de carbó.

ESTRUCTURA pedres rajol
 MATERIAL tovot fusta
 taplat ceràmica
 Dimenslons max. min.
 llargada
 amplada
 alçada

SEQÜÈNCIA
 posició igual a
 cobert per 1016 cobreix
 farcit per farceix 1048
 tallat per talla 1050
 se li recolza es recolza en
 se li entrega s'entrega a
 Diagrama

FASE
 INTERPRETACIÓ
 abandonó construcció
 destrucció farciment
 ocupació sòl natural
 Observacions

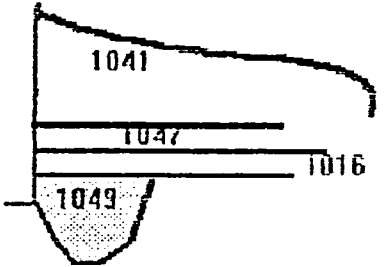
CROQUIS

 Cotes max. min.

DATAció
 Fiabilitat si T.P.Q. T.A.Q.
 no
 Criteris

RECOLLIDA carbons ictiofauna Tot el sediment si no
 MOSTRES llavors malacologia
 pol.lan
 Garbell mm. Quantitat litres
 Data 1995 Nom

CASTELL DE MONTSORIU

1050

ÀREA SECTOR QUADRE Positiva Negativa
 SECCIONS PLANTES FOTOS INVENTARI

SEDIMENT terra carbons homogènia
 argila cendres heterogènia Garbellat
 COMPOSICIÓ sorres PRESENCIA ossos TEXTURA dura Color
 pedra pedres tova
 pedruscall solta

Observacions: preparació de paviment (1016), formada bàsicament per pedruscall.

ESTRUCTURA MATERIAL pedres rajol
 tovot fusta
 tapial ceràmica
 Dimenslons: màx. min.
 llargada
 amplada
 alçada

SEQÜÈNCIA posició
 cobert per igual a
 farcit per cobreix
 tallat per farceix
 se li recolza talla
 se li entrega es recolza en
 s'entrega a
 Diagrama

 FASE

INTERPRETACIÓ abandó construcció
 destrucció farciment
 ocupació sòl natural
 Observacions: Aquesta preparació es detecta en el racó sud de la sala gòtica.

CROQUIS

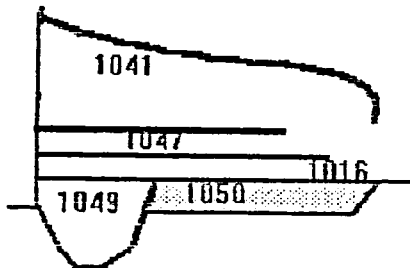

Cotes màx. mín.

DATAció Fiabilitat si no T.P.Q. T.A.Q. Criteris: Ceràmica gns i blau daurat.

RECOLLIDA MOSTRES carbons ictiofauna llavors malacologia pol.len
 Tot el sediment si no
 Garbell Quantitat
 Data Nom

CASTELL DE MUNTISORIU

DE 1051

ÀREA 1 SECTOR 1 QUADRE Positiva Negativa
 SECCIONS PLANTES FOTOS INVENTARI

SEDIMENT terra carbons homogènia heterogènia Garbellat
 argila cendres heterogènia
 COMPOSICIÓ sorres PRESENCIA ossos TEXTURA dura Color Negrós.
 pedra pedres tova soita

Observacions
 Nivell de color negre, amb presència de pedruscall. terra orgànica amb restes de fauna i carbons.

ESTRUCTURA MATERIAL pedres rajol
 tovot fusta
 taplat ceràmica
 Dimensons max. min.
 llargada
 amplada
 alçada

SEQÜÈNCIA posició Igual a
 cobert per 1050 cobreix
 farcit per farceix
 tallat per 1048 talla
 se ll recolza es recolza en
 se ll entrega s'entrega a
 Diagrama

FASE

INTERPRETACIÓ abandó construcció
 destrucció farciment
 ocupació sòl natural
 Observacions
 Nivell per sota la preparació de paviment (1050), en el racó sud de la sala gòtica.

CROQUIS

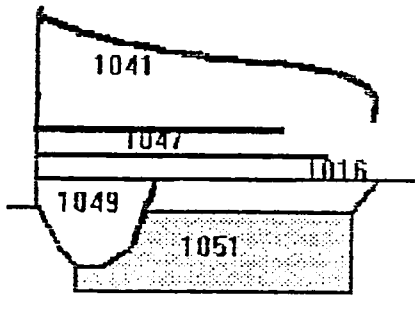

Cotes max. min.

DATACIÓ Flabilitat si no T.P.Q. XIV T.A.Q. XV Criteris Verd i manganès, ceràmica gris.

RECOLLIDA MOSTRES carbons ictiofauna llavors malacologia pol.len
 Tot el sediment si no
 Garbell mm. Quantitat litres
 Data 1995 Nom

CASTELL DE MONTSORIU

U/E 2001

ÀREA SECTOR QUADRE
 SECCIONS PLANTES FOTOS INVENTARI

SEDIMENT terra carbons homogènia
 argila cendres heterogènia Garbellat
 COMPOSICIÓ sorres PRESENCIA ossos TEXTURA dura Color
 pedra pedres tova
 solta

Observacions
Estrat Superficial.

ESTRUCTURA MATERIAL pedres rajol
 tovot fusta
 tapial ceràmica

| Dimensions | màx. | mín. |
|------------|------|------|
| llargada | | |
| amplada | | |
| alçada | | |

SEQÜÈNCIA

| | | | | | | |
|---------------|----------------------|---------------|----------------------|----------------------|----------------------|----------------------|
| posició | <input type="text"/> | igual a | <input type="text"/> | Diagrama | | |
| cobert per | <input type="text"/> | cobreix | <input type="text"/> | <input type="text"/> | <input type="text"/> | <input type="text"/> |
| farcit per | <input type="text"/> | farceix | <input type="text"/> | <input type="text"/> | <input type="text"/> | <input type="text"/> |
| tallat per | <input type="text"/> | talla | <input type="text"/> | <input type="text"/> | <input type="text"/> | <input type="text"/> |
| se li recolza | <input type="text"/> | es recolza en | <input type="text"/> | <input type="text"/> | <input type="text"/> | <input type="text"/> |
| se li entrega | <input type="text"/> | s'entrega a | <input type="text"/> | <input type="text"/> | <input type="text"/> | <input type="text"/> |

FASE

INTERPRETACIÓ

| | | | | |
|------------|--------------------------|-------------|--------------------------|--------------|
| abandó | <input type="checkbox"/> | construcció | <input type="checkbox"/> | Observacions |
| destrucció | <input type="checkbox"/> | farçiment | <input type="checkbox"/> | |
| ocupació | <input type="checkbox"/> | sòl natural | <input type="checkbox"/> | |
| | <input type="checkbox"/> | | <input type="checkbox"/> | |

CROQUIS

Cotes max. mín.

DATAció Fiabilitat si no T.P.Q. T.A.Q. Criteris

RECOLLIDA carbons ictiofauna Tot el sediment sí no
 MOSTRES llavors malacologia Garbell mm Quantitat litres
 pol.len

Data Nom

CASTELL DE MONTSORIU

U.E. 2002

ÀREA 1 SECTOR 2 QUADRE Positiva Negativa
 SECCIONS PLANTES FOTOS INVENTARI

SEDIMENT terra carbons homogènia
 argila cendres heterogènia Garbellat
 COMPOSICIÓ sorres PRESENCIA ossos TEXTURA dura Color
 pedra pedres tova
 solta

Observacions
 Capa hùmica amb enderroc.

ESTRUCTURA MATERIAL pedres rajol
 tovot fusta
 tapiat ceràmica
 Dimensions max. min.
 llargada
 amplada
 alçada

SEQÜÈNCIA posició igual a
 cobert per cobreix
 farcit per farceix
 tallat per talla
 se li recolza es recolza en
 se li entrega s'entrega a
 Diagrama

 FASE

INTERPRETACIÓ abandó construcció
 destrucció farciment
 ocupació sòl natural
 Observacions

CROQUIS

Cotes max. min.

DATACIÓ Flabilitat si T.P.Q. T.A.Q. Criteris
 no

RECOLLIDA carbons ictiofauna Tct el sediment si no
 MOSTRES llavors malacologia Garbell mm. Quantitat litres
 pol.len
 Data 1993 Nom

ÀREA 1 SECTOR 2 QUADRE
 SECCIONS PLANTES FOTOS Positiva Negativa
 INVENTARI

SEDIMENT terra carbons homogènia Garbellat
 argila cendres heterogènia
 COMPOSICIÓ sorres PRESENCIA ossos TEXTURA dura Color
 pedra pedres tova
 morter solta

Observacions
 Pedres dipositades irregularment. Presència de material bàsicament modern.

ESTRUCTURA pedres rajol
 MATERIAL tovot fusta
 taplal ceràmica
 Dimensioins

| | màx. | min. |
|----------|----------------------|----------------------|
| llargada | <input type="text"/> | <input type="text"/> |
| amplada | <input type="text"/> | <input type="text"/> |
| alçada | <input type="text"/> | <input type="text"/> |

SEQÜÈNCIA

| posició | <input type="text"/> | igual a | <input type="text"/> |
|---------------|----------------------|---------------|----------------------|
| cobert per | <input type="text"/> | cobreix | <input type="text"/> |
| farcit per | <input type="text"/> | farcix | <input type="text"/> |
| tallat per | <input type="text"/> | talla | <input type="text"/> |
| se li recolza | <input type="text"/> | es recolza en | <input type="text"/> |
| se li entrega | <input type="text"/> | s'entrega a | <input type="text"/> |

 Diagrama

| | | |
|----------------------|----------------------|----------------------|
| <input type="text"/> | <input type="text"/> | <input type="text"/> |
| <input type="text"/> | <input type="text"/> | <input type="text"/> |
| <input type="text"/> | <input type="text"/> | <input type="text"/> |
| <input type="text"/> | <input type="text"/> | <input type="text"/> |
| <input type="text"/> | <input type="text"/> | <input type="text"/> |

FASE

INTERPRETACIÓ

| | | | |
|------------|-------------------------------------|-------------|--------------------------|
| abandó | <input type="checkbox"/> | construcció | <input type="checkbox"/> |
| destrucció | <input checked="" type="checkbox"/> | farciment | <input type="checkbox"/> |
| ocupació | <input type="checkbox"/> | sòl natural | <input type="checkbox"/> |
| | <input type="checkbox"/> | | <input type="checkbox"/> |

 Observacions

CROQUIS

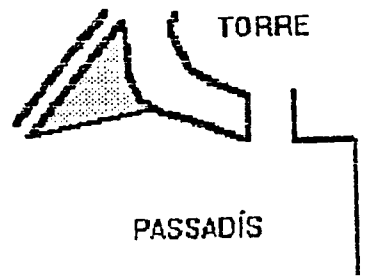

Cotes màx. min.

DATAció

| | | | | | |
|------------|-----------------------------|--------|----------------------|--------|----------------------|
| Fiabilitat | si <input type="checkbox"/> | T.P.Q. | <input type="text"/> | T.A.Q. | <input type="text"/> |
| | no <input type="checkbox"/> | | | | |

 Criteris

RECOLLIDA

| | | | |
|----------------------------------|--------------------------------------|----------------------------------|---|
| <input type="checkbox"/> carbons | <input type="checkbox"/> ictiofauna | Tot el sediment | <input type="checkbox"/> si <input type="checkbox"/> no |
| <input type="checkbox"/> llavors | <input type="checkbox"/> malacologia | Garbell <input type="text"/> mm. | Quantitat <input type="text"/> litres |
| <input type="checkbox"/> pol.len | | | |

Data 1993 Nom

CASTELL DE MONTSORIU

UE 2004

ÀREA SECTOR 2 QUADRE Positiva Negativa
 SECCIONS PLANTES FOTOS INVENTARI

SEDIMENT terra carbons homogènia Garbellat
 argila cendres heterogènia
 COMPOSICIÓ sorres ossos TEXTURA dura Color
 pedra pedres tova
 soita

Observacions

ESTRUCTURA MATERIAL pedres rajol
 tovet fusta
 tapiat ceràmica
 Dimensons

| | màx. | mín. |
|----------|----------------------|----------------------|
| llargada | <input type="text"/> | <input type="text"/> |
| amplada | <input type="text"/> | <input type="text"/> |
| alçada | <input type="text"/> | <input type="text"/> |

SEQÜÈNCIA

| | | | | | | |
|---------------|----------------------|---------------|----------------------|----------------------|----------------------|----------------------|
| posició | <input type="text"/> | igual a | <input type="text"/> | Diagrama | | |
| cobert per | <input type="text"/> | cobreix | <input type="text"/> | <input type="text"/> | <input type="text"/> | <input type="text"/> |
| farcit per | <input type="text"/> | farceix | <input type="text"/> | <input type="text"/> | <input type="text"/> | <input type="text"/> |
| tallat per | <input type="text"/> | talla | <input type="text"/> | <input type="text"/> | <input type="text"/> | <input type="text"/> |
| se li recolza | <input type="text"/> | es recolza en | TORRE | <input type="text"/> | <input type="text"/> | <input type="text"/> |
| se li entrega | <input type="text"/> | s'entrega a | <input type="text"/> | <input type="text"/> | <input type="text"/> | <input type="text"/> |

 FASE

INTERPRETACIÓ

| | | | | |
|------------|--------------------------|-------------|-------------------------------------|---|
| abandó | <input type="checkbox"/> | construcció | <input checked="" type="checkbox"/> | Observacions Mur del dipòsit adossat a la torre de l'homenatge, arrebossat amb morter hidràulic. |
| destrucció | <input type="checkbox"/> | farciment | <input type="checkbox"/> | |
| ocupació | <input type="checkbox"/> | sòl natural | <input type="checkbox"/> | |
| | <input type="checkbox"/> | | <input type="checkbox"/> | |

CROQUIS

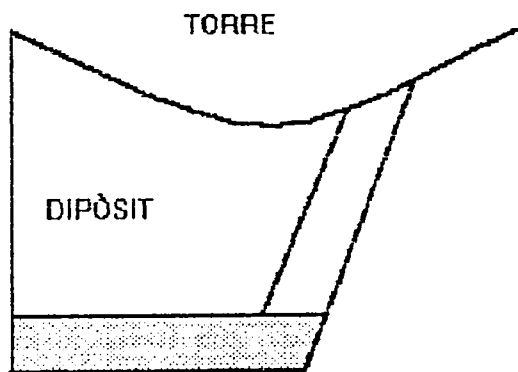

Cotes màx. mín.

DATAció

| | | | | | | |
|------------|-----------------------------|--------|----------------------|--------|----------------------|-------------------------------|
| Fiabilitat | si <input type="checkbox"/> | T.P.Q. | <input type="text"/> | T.A.Q. | <input type="text"/> | Criteris <input type="text"/> |
| | no <input type="checkbox"/> | | | | | |

RECOLLIDA

| | | | |
|----------------------------------|--------------------------------------|---------------------------------|---|
| <input type="checkbox"/> carbons | <input type="checkbox"/> ictiofauna | Tot el sediment | <input type="checkbox"/> si <input type="checkbox"/> no |
| <input type="checkbox"/> llavors | <input type="checkbox"/> malacologia | Garbell <input type="text"/> mm | Quantitat <input type="text"/> litres |
| <input type="checkbox"/> pol.len | <input type="checkbox"/> | | |

Data 1993 Nom

CASTELL DE MONTSORIU

DF 2005

ÀREA 1 SECTOR 2 QUADRE

SECCIONS PLANTES FOTOS INVENTARI

Positiva Negativa

SEDIMENT terra carbons homogènia

argila cendres heterogènia Garbellat

COMPOSICIÓ sorres PRESENCIA ossos TEXTURA dura Color

pedra pedres tova

Observacions solta

Observacions

ESTRUCTURA pedres rajol

MATERIAL tovot fusta

tapial ceràmica

| Dimemnsions | màx. | min. |
|-------------|----------------------|----------------------|
| llargada | <input type="text"/> | <input type="text"/> |
| amplada | <input type="text"/> | <input type="text"/> |
| alçada | <input type="text"/> | <input type="text"/> |

SEQÜÈNCIA

| | | | | | | |
|---------------|----------------------|---------------|----------------------|----------------------|----------------------|----------------------|
| posició | <input type="text"/> | igual a | <input type="text"/> | Diagrama | | |
| cobert per | <input type="text"/> | cobreix | <input type="text"/> | <input type="text"/> | <input type="text"/> | <input type="text"/> |
| farcit per | <input type="text"/> | farceix | <input type="text"/> | <input type="text"/> | <input type="text"/> | <input type="text"/> |
| tallat per | <input type="text"/> | talla | <input type="text"/> | <input type="text"/> | <input type="text"/> | <input type="text"/> |
| se li recolza | <input type="text"/> | es recolza en | <input type="text"/> | <input type="text"/> | <input type="text"/> | <input type="text"/> |
| se li entrega | <input type="text"/> | s'entrega a | <input type="text"/> | <input type="text"/> | <input type="text"/> | <input type="text"/> |

FASE

INTERPRETACIÓ

| | | | | |
|--------------------------|--------------------------|--------------------------|-------------------------------------|--|
| abandó | <input type="checkbox"/> | construcció | <input checked="" type="checkbox"/> | Observacions Mur del dipòsit adossat a la torre de l'homenatge. |
| destrucció | <input type="checkbox"/> | farciment | <input type="checkbox"/> | |
| ocupació | <input type="checkbox"/> | sòl natural | <input type="checkbox"/> | |
| <input type="checkbox"/> | | <input type="checkbox"/> | | |
| <input type="checkbox"/> | | <input type="checkbox"/> | | |

CROQUIS

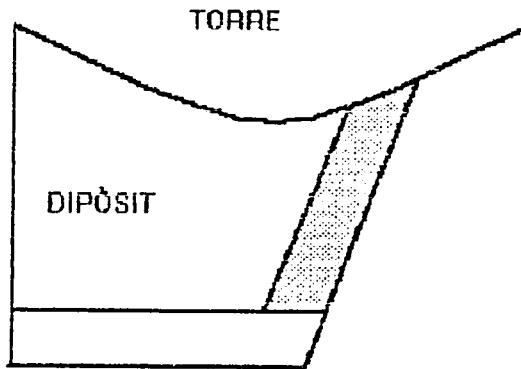

Cotes max. min.

DATAció

Fiabilitat si no

T.P.Q. T.A.Q.

Criteris

RECOLLIDA carbons ictiofauna

MOSTRES llavors malacologia

pol·len

Tot el sediment si no

Garbell mm Quantitat litres

Data 1993 Nom

CASTELL DE MONTSORIU

UF 2006

ÀREA SECTOR QUADRE
 SECCIONS PLANTES FOTOS Positiva Negativa
 INVENTARI

SEDIMENT terra carbons homogènia Garbellat
 arglila cendres heterogènia
 COMPOSICIÓ sorres PRESÈNCIA ossos TEXTURA dura Color
 pedra pedres tova
 ceràmica soita

Observacions

ESTRUCTURA pedres rajol
 MATERIAL tovot fusta
 tapiat ceràmica

| Dimenslons | màx. | mín. |
|------------|----------------------|----------------------|
| llargada | <input type="text"/> | <input type="text"/> |
| amplada | <input type="text"/> | <input type="text"/> |
| alçada | <input type="text"/> | <input type="text"/> |

SEQÜÈNCIA

| | | | Diagrama | | |
|---------------|----------------------|---------------|--|----------------------|----------------------|
| posició | <input type="text"/> | igual a | <input type="text" value="1001-1003"/> | <input type="text"/> | <input type="text"/> |
| cobert per | <input type="text"/> | cobreix | <input type="text" value="escales"/> | <input type="text"/> | <input type="text"/> |
| farcit per | <input type="text"/> | farceix | <input type="text"/> | <input type="text"/> | <input type="text"/> |
| tallat per | <input type="text"/> | talla | <input type="text"/> | <input type="text"/> | <input type="text"/> |
| se li recolza | <input type="text"/> | es recolza en | <input type="text"/> | <input type="text"/> | <input type="text"/> |
| se li entrega | <input type="text"/> | s'entrega a | <input type="text"/> | <input type="text"/> | <input type="text"/> |

FASE

INTERPRETACIÓ

| | | | |
|------------|--------------------------|-------------|--------------------------|
| abandó | <input type="checkbox"/> | construcció | <input type="checkbox"/> |
| destrucció | <input type="checkbox"/> | farçiment | <input type="checkbox"/> |
| ocupació | <input type="checkbox"/> | sòl natural | <input type="checkbox"/> |
| | <input type="checkbox"/> | | <input type="checkbox"/> |

Observacions

CROQUIS

Cotes màx. mín.

DATAció Fiabilitat si no T.P.Q. T.A.Q. Criteris

RECOLLIDA carbons ictiofauna Tot el sediment si no
 MOSTRES llavors malacologia Garbell mm. Quantitat litres
 pol.len

Data Nom

CASTELL DE MONTSORIU

UE 2007

ÀREA 1 SECTOR 2 QUADRE Positiva Negativa
 SECCIONS PLANTES FOTOS INVENTARI

SEDIMENT terra carbons homogènia Garbellat
 argila cendres heterogènia
 COMPOSICIÓ sorres PRESENCIA ossos TEXTURA dura Color Marronós
 pedra pedres tova
 calç soita

Observacions
 A la part inferior de l'estrat, la terra agafa un color més grisós, que podria denotar antiga presència d'aigua.

ESTRUCTURA MATERIAL pedres rajol
 tovot fusta
 tapiat ceràmica
 Dimensons

| | màx. | min. |
|----------|----------------------|----------------------|
| llargada | <input type="text"/> | <input type="text"/> |
| amplada | <input type="text"/> | <input type="text"/> |
| alçada | <input type="text"/> | <input type="text"/> |

SEQÜÈNCIA

| | igual a | Diagrama |
|------------------------------------|------------------------------------|----------------------|
| posició <input type="text"/> | <input type="text"/> | <input type="text"/> |
| cobert per 2003 | <input type="text"/> | <input type="text"/> |
| farcit per <input type="text"/> | <input type="text"/> | <input type="text"/> |
| tallat per <input type="text"/> | <input type="text"/> | <input type="text"/> |
| se li recolza <input type="text"/> | es recolza en <input type="text"/> | <input type="text"/> |
| se li entrega <input type="text"/> | s'entrega a <input type="text"/> | <input type="text"/> |

 FASE

INTERPRETACIÓ

| | | |
|-------------------------------------|---|--|
| abandó <input type="checkbox"/> | construcció <input type="checkbox"/> | Observacions Estrat dins del dipòsit adossat a la torre d'homenatge, amb gran abundància de material arqueològic. |
| destrucció <input type="checkbox"/> | farciment <input checked="" type="checkbox"/> | |
| ocupació <input type="checkbox"/> | sòl natural <input type="checkbox"/> | |
| <input type="checkbox"/> | <input type="checkbox"/> | |

CROQUIS

Cotes màx. min.

DATAció Fiabilitat si no T.P.Q. s. XV T.A.Q. s. XV Criteris Materials. Nivell segellat per l'enderrocament de 2003

RECOLLIDA carbons ictiofauna malacologia Tot el sediment si no
 MOSTRES llavors pol·len Garbell mm Quantitat litres
 Data 1993 Nom

CASTELL DE MONTSORIU

DE 2008

ÀREA SECTOR QUADRE Positiva Negativa
 SECCIONS PLANTES FOTOS INVENTARI

SEDIMENT terra carbons homogènia Garbellat
 argila cendres heterogènia
 COMPOSICIÓ sorres PRESENCIA ossos TEXTURA dura Color
 pedra pedres tova
 solta

Observacions
 Pedres d'enderroc de l'interior del dipòsit.

ESTRUCTURA pedres rajol
 MATERIAL tovot fusta
 tapiat ceràmica

| Dimensons | màx. | min. |
|-----------|------|------|
| llargada | | |
| amplada | | |
| alçada | | |

SEQÜÈNCIA

| | | | | | | |
|---------------|----------------------|---------------|----------------------|----------------------|----------------------|----------------------|
| posició | <input type="text"/> | igual a | <input type="text"/> | <input type="text"/> | <input type="text"/> | <input type="text"/> |
| cobert per | 2009 | cobreix | <input type="text"/> | <input type="text"/> | <input type="text"/> | <input type="text"/> |
| farcit per | <input type="text"/> | farcix | <input type="text"/> | <input type="text"/> | <input type="text"/> | <input type="text"/> |
| tallat per | <input type="text"/> | talla | <input type="text"/> | <input type="text"/> | <input type="text"/> | <input type="text"/> |
| se li recolza | <input type="text"/> | es recolza en | <input type="text"/> | <input type="text"/> | <input type="text"/> | <input type="text"/> |
| se li entrega | <input type="text"/> | s'entrega a | <input type="text"/> | <input type="text"/> | <input type="text"/> | <input type="text"/> |

Diagrama

INTERPRETACIÓ

| | | | |
|------------|-------------------------------------|-------------|--------------------------|
| abandó | <input type="checkbox"/> | construcció | <input type="checkbox"/> |
| destrucció | <input checked="" type="checkbox"/> | farciment | <input type="checkbox"/> |
| ocupació | <input type="checkbox"/> | sòl natural | <input type="checkbox"/> |
| | <input type="checkbox"/> | | <input type="checkbox"/> |

Observacions
 Són blocs caiguts de dalt de la torre. Hi ha les restes d'un ganxo de marret, que va destruir la parat del dipòsit. Acabat d'obliterar amb el reompliment de 2007.

CROQUIS

Cotes màx. min.

DATAció

| | | | | | | |
|------------|-----------------------------|--------|----------------------|--------|----------------------|----------|
| Fiabilitat | si <input type="checkbox"/> | T.P.Q. | <input type="text"/> | T.A.Q. | <input type="text"/> | Criteris |
| | no <input type="checkbox"/> | | | | | |

RECOLLIDA carbons ictiofauna Tot el sediment si no
 MOSTRES llavors malacologia
 pol·len

Garbell mm Quantitat litres

Data Nom

CASTELL DE MONTSORIU

DE 2010

ÀREA 1 SECTOR 2 QUADRE Positiva Negativa
 SECCIONS PLANTES FOTOS INVENTARI

SEDIMENT terra carbons homogènia Garbellat
 argilla cendres heterogènia
 COMPOSICIÓ sorres PRESENCIA ossos TEXTURA dura Color
 pedra pedres tova
 solta

Observacions: part conservada d'un sol de rajols deixat in situ, Es localitza arran de la base de la torre. Els rajols són de 15x30 cms.

ESTRUCTURA pedres rajol morter
 MATERIAL tovot fusta
 tapiat ceràmica
 Dimensons: max. min.
 llargada
 amplada
 alçada

SEQÜÈNCIA igual a Diagrama
 posició cobert per cobreix
 farcit per farceix
 tallat per talla
 se li recolza 2011 es recolza en
 se li entrega s'entrega a
 FASE

INTERPRETACIÓ abandonó construcció
 destrucció farciment
 ocupació sol natural
 Observacions:

CROQUIS

Cotes max. min.

DATAció Fiabilitat si no T.P.Q. T.A.Q. Criteris: possiblement del segle XIX. Hi ha restes d'un forn.

RECOLLIDA carbons ictiofauna Tot el sediment si no
 MOSTRES llavors malacologia mm. litres
 pol.len Garbell Quantitat
 Data 1993 Nom

CASTELL DE MONTSORIU

U.F. 2011

ÀREA SECTOR QUADRE
 SECCIONS PLANTES FOTOS INVENTARI

SEDIMENT terra carbons homogènia Garbellat
 argila cendres heterogènia
 COMPOSICIÓ sorres PRESENCIA ossos TEXTURA dura Color
 pedra pedres tova
 rajol morter solta

Observacions
 Rajols trencats, dipositats en forma arrodonida damunt del sòl 2010.

ESTRUCTURA pedres rajol
 MATERIAL tovot fusta
 tapiat ceràmica

| Dimensjons | màx. | mín. |
|------------|------|------|
| llargada | | |
| amplada | | |
| alçada | | |

SEQÜÈNCIA

| | | | | | | |
|---------------|----------------------|---------------|----------------------|----------------------|----------------------|----------------------|
| posició | <input type="text"/> | igual a | <input type="text"/> | Diagrama | | |
| cobert per | <input type="text"/> | cobreix | <input type="text"/> | <input type="text"/> | <input type="text"/> | <input type="text"/> |
| farcit per | <input type="text"/> | farceix | <input type="text"/> | <input type="text"/> | <input type="text"/> | <input type="text"/> |
| tallat per | <input type="text"/> | talla | <input type="text"/> | <input type="text"/> | <input type="text"/> | <input type="text"/> |
| se li recolza | <input type="text"/> | es recolza en | <input type="text"/> | <input type="text"/> | <input type="text"/> | <input type="text"/> |
| se li entrega | <input type="text"/> | s'entrega a | <input type="text"/> | <input type="text"/> | <input type="text"/> | <input type="text"/> |

FASE

INTERPRETACIÓ

| | | | | |
|------------|--------------------------|-------------|-------------------------------------|--|
| abandó | <input type="checkbox"/> | construcció | <input checked="" type="checkbox"/> | Observacions Base del mur de volta d'un forn. |
| destrucció | <input type="checkbox"/> | farciment | <input type="checkbox"/> | |
| ocupació | <input type="checkbox"/> | sòl natural | <input type="checkbox"/> | |
| | <input type="checkbox"/> | | <input type="checkbox"/> | |

CROQUIS

Cotes màx. mín.

DATAció

| | | | | |
|------------|-----------------------------|--------|--------|----------|
| Fiabilitat | si <input type="checkbox"/> | T.P.Q. | T.A.Q. | Criteris |
| | no <input type="checkbox"/> | s. XIX | s. XIX | |

RECOLLIDA carbons ictiofauna Tot el sediment si no
 MOSTRES llavors maiacologia
 pol·len

Garbell mm. Quantitat litres

Data Nom

CASTELL DE MONTSORIU

UE 2012

ÀREA 1 SECTOR 2 QUADRE Positiva Negativa
 SECCIONS PLANTES FOTOS INVENTARI

SEDIMENT terra carbons homogènia Garbellat
 argila cendres heterogènia
 COMPOSICIÓ sorres PRESENCIA ossos TEXTURA dura Color Roig intens
 pedra pedres tova
 terra cremat solta

Observacions
 Capa de terra cremada i pedres molt compactada, per sota dels rajols 2011. Restes del nivell de combustió del forn.

ESTRUCTURA MATERIAL pedres rajol
 tovot fusta
 tapiat ceràmica

| Dimensions | màx. | min. |
|------------|------|------|
| llargada | | |
| amplada | | |
| alçada | | |

SEQÜÈNCIA

posició
 cobert per 2011
 farcit per
 tallat per
 se li recolza
 se li entrega

Igual a
 cobreix
 farceix
 talla
 es recolza en
 s'entrega a

Diagrama

| | | |
|----------------------|----------------------|----------------------|
| <input type="text"/> | <input type="text"/> | <input type="text"/> |
| <input type="text"/> | <input type="text"/> | <input type="text"/> |
| <input type="text"/> | <input type="text"/> | <input type="text"/> |
| <input type="text"/> | <input type="text"/> | <input type="text"/> |
| <input type="text"/> | <input type="text"/> | <input type="text"/> |
| <input type="text"/> | <input type="text"/> | <input type="text"/> |

FASE

INTERPRETACIÓ

abandó construcció
 destrucció farciment
 ocupació sòl natural

Observacions

Part conservada del nivell de combustió del forn. Només mantingut sota i cantos del 2011.

CROQUIS

Cotes màx. min.

DATAció Fiabilitat si no T.P.Q. T.A.Q. Criteris

RECOLLIDA carbons ictiofauna Tot el sediment si no
 MOSTRES llavors malacologia mm litres
 pol.len Garbell Quantitat
 Data 1995 Nom

CASTELL DE MONTSORIU

UE 2013

ÀREA SECTOR QUADRE
 SECCIONS PLANTES FOTOS Positiva Negativa
 INVENTARI

SEDIMENT
 terra carbons homogènia
 argila cendres heterogènia Garbellat
COMPOSICIÓ sorres **PRESÈNCIA** ossos **TEXTURA** dura Color
 pedra pedres tova
 solta

Observacions
 Capa de sediment del fons del dipòsit, sorra molt fina i tova, de composició molt carbonosa.

ESTRUCTURA
 MATERIAL pedres rajol
 tovot fusta
 tapial ceràmica
Dimensions max. mín.
 llargada
 amplada
 alçada

SEQÜÈNCIA
 posició
 cobert per
 farcit per
 tallat per
 se li recolza
 se li entrega
 igual a
 cobreix
 farceix
 talla
 es recolza en
 s'entrega a
Diagrama

FASE

INTERPRETACIÓ
 abandó construcció
 destrucció farciment
 ocupació sol natural
Observacions
 Capa de sedimentació del fons del dipòsit anterior a l'enderrocament i posterior obliteració del mateix.

CROQUIS

Cotes màx. mín.

DATAció Fiabilitat si no
 T.P.Q. T.A.Q.
Criteris Estratigrafia i materials

RECOLLIDA MOSTRES carbons ictiofauna
 llavors malacologia
 pol.len
 Tot el sediment si no
 Garbell Quantitat
 Data Nom

CASTELL DE MONTSORIU

U.E. 2014

ÀREA SECTOR QUADRE
 SECCIONS PLANTES FOTOS
 Positiva Negativa
 INVENTARI

SEDIMENT terra carbons homogènia
 argila cendres heterogènia Garbellat
 COMPOSICIÓ sorres PRESENCIA ossos TEXTURA dura Color
 pedra pedres tova
 teules rajols solta

Observacions:
 Nivell superficial que cobreix el passadís.

ESTRUCTURA MATERIAL pedres rajol
 tovot fusta
 tapiat ceràmica
 Dimenslons max. min.
 llargada
 amplada
 alçada

SEQÜÈNCIA
 posició
 cobert per
 farcit per
 tallat per
 se li recolza
 se li entrega
 igual a
 cobreix
 farceix
 talla
 es recolza en
 s'entrega a
 Diagrama

INTERPRETACIÓ
 abandonó construcció
 destrucció farciment
 ocupació sòl natural

 Observacions

CROQUIS

Cotes max. min.
 DATACIÓ Fiabilitat si no T.P.Q. T.A.Q. Criteris
 RECOLLIDA carbons ictiofauna
 MOSTRES llavors malacologia
 pol·len
 Data 1995 Nom
 Tot el sediment sí no
 Garbell mm Quantitat litres

CASTELL DE MONTSORIU

L'16 2015

ÀREA 1 SECTOR 2 QUADRE Positiva Negativa
SECCIONS PLANTES FOTOS INVENTARI SEDIMENT terra carbons homogènia
 argila cendres heterogènia Garbellat
COMPOSICIÓ sorres PRESENCIA ossos TEXTURA dura Color
 pedra pedres tova
 teules soltaObservacions
Nivell d'enderroc amb pedres caigudes i teules.ESTRUCTURA pedres rajol
MATERIAL tovot fusta
 tapiat ceràmica
Dimenslons màx. mín.
llargada
amplada
alçada SEQÜÈNCIA
posició igual a 2014 | 2002
cobert per cobreix
farcit per farceix
tallat per talla
se li recolza es recolza en
se li entrega s'entrega a
Diagrama

FASE INTERPRETACIÓ
abandó construcció
destrucció farciment
ocupació sòl natural
Observacions

CROQUIS

Cotes max. mín. DATACIÓ Fiabilitat si no T.P.Q. T.A.Q. Criteris RECOLLIDA carbons ictiofauna Tot el sediment si no
MOSTRES llavors malacologia
 pol·len Garbell mm Quantitat litresData 1995 Nom

CASTELL DE MONTSORIU

U.E. 2016

ÀREA 1 SECTOR 2 QUADRE
SECCIONS PLANTES FOTOS
Positiva Negativa
INVENTARI

SEDIMENT terra carbons homogènia
 argila cendres heterogènia
COMPOSICIÓ sorres PRESENCIA ossos TEXTURA dura
 pedra pedres tova
 teula-rajol calç solta

Garbellat
Color marró o rogenc, segons el lloc.

Observacions
Nivell de pas, format per la circulació sobre nivells d'abandonament.

ESTRUCTURA

| | | | |
|----------|---------------------------------|-----------------------------------|--------------------------|
| MATERIAL | <input type="checkbox"/> pedres | <input type="checkbox"/> rajol | <input type="checkbox"/> |
| | <input type="checkbox"/> tovot | <input type="checkbox"/> fusta | <input type="checkbox"/> |
| | <input type="checkbox"/> tapial | <input type="checkbox"/> ceràmica | <input type="checkbox"/> |

| Dimensions | màx. | mín. |
|------------|------|------|
| llargada | | |
| amplada | | |
| alçada | | |

SEQÜÈNCIA

| | | | | |
|---------------|----------------------|---------------|---------------------------|----------|
| posició | <input type="text"/> | Igual a | <input type="text"/> 2028 | Diagrama |
| cobert per | <input type="text"/> | cobreix | <input type="text"/> | |
| farcit per | <input type="text"/> | farceix | <input type="text"/> | |
| tallat per | <input type="text"/> | talla | <input type="text"/> | |
| se li recolza | <input type="text"/> | es recolza en | <input type="text"/> | |
| se li entrega | <input type="text"/> | s'entrega a | <input type="text"/> | |

INTERPRETACIÓ

| | | | |
|------------|--------------------------|-------------|--------------------------|
| abandó | <input type="checkbox"/> | construcció | <input type="checkbox"/> |
| destrucció | <input type="checkbox"/> | farciment | <input type="checkbox"/> |
| ocupació | <input type="checkbox"/> | sòl natural | <input type="checkbox"/> |

FASE

Observacions

CROQUIS

DATAció

Fiabilitat: si no

T.P.Q. T.A.Q. s.XIX

Cotes: màx. mín.

Criteris

RECOLLIDA MOSTRES

| | |
|----------------------------------|--------------------------------------|
| <input type="checkbox"/> carbons | <input type="checkbox"/> ictiofauna |
| <input type="checkbox"/> llavors | <input type="checkbox"/> malacologia |
| <input type="checkbox"/> pol·len | |

Tot el sediment si no

Garbell mm Quantitat litres

Data 1995 Nom

CASTELL DE MONTSORIU

U.E. 2017

ÀREA SECTOR QUADRE Positiva Negativa
 SECCIONS PLANTES FOTOS INVENTARI

SEDIMENT terra carbons homogènia Garbellat
 argila cendres heterogènia
 COMPOSICIÓ sorres PRESENCIA ossos TEXTURA dura Color
 pedra pedres tova
 solta

Observacions
 Nivell de preparació de paviment (2030), arrassat.

ESTRUCTURA MATERIAL pedres rajol
 tovot fusta
 tapial ceràmica
 Dimensons max. mín.
 llargada
 amplada
 alçada

SEQÜÈNCIA posició
 cobert per
 farcit per
 tallat per
 se li recolza
 se li entrega
 igual a
 cobreix
 farceix
 talla
 es recolza en
 s'entrega a
 Diagrama

INTERPRETACIÓ abandonó construcció
 destrucció farciment
 ocupació sòl natural
 Observacions preparació sol 2030.

CROQUIS

Cotes max. min.

DATAció Fiabilitat si no T.P.Q. T.A.Q.
 Criteris Material, veure 2033.

RECOLLIDA MOSTRES carbons ictiofauna Tot el sediment si no
 llavors malacologia
 pol·len
 Garbell Quantitat
 Data Nom

CASTELL DE MONTSORIU

U.E. 2018

ÀREA 1 SECTOR 2 QUADRE
 SECCIONS PLANTES FOTOS Positiva Negativa
 INVENTARI

SEDIMENT terra carbons homogènia
 argila cendres heterogènia Garbellat
 COMPOSICIÓ sorres PRESENCIA ossos TEXTURA dura Color
 pedra pedres tova
 solta

Observacions
 Nivell de circulació (terra trepitjada) davant de l'habitació 4.4, en forma de rampa.

ESTRUCTURA MATERIAL pedres rajol
 tovot fusta
 tapiat ceràmica
 Dimensió max. min.
 llargada
 amplada
 alçada

SEQÜÈNCIA posició
 cobert per
 farcit per
 tallat per
 se li recolza
 se li entrega
 igual a 2016 | 2028.
 cobreix
 farceix
 talla
 es recolza en
 s'entrega a
 Diagrama

INTERPRETACIÓ abandonat construcció
 destrucció farciment
 ocupació sol natural

 Observacions

CROQUIS

DATAció si no Fiabilitat T.P.Q. T.A.Q. XIX Cotes max. min. Criteris

RECOLLIDA MOSTRES carbons ictiofauna llavors malacologia pol·len
 Data 1995 Nom Tot el sediment si no
 Garbell mm Quantitat litres

CASTELL DE MONTSORIU

U.F. 2019

ÀREA 1 SECTOR 2 QUADRE Positiva Negativa
 SECCIONS PLANTES FOTOS INVENTARI

SEDIMENT terra carbons homogènia heterogènia Garbellat
 argila cendres heterogènia
 COMPOSICIO sorres PRESENCIA osses TEXTURA dura Color Marró gris.
 pedra pedres tova soita

Observacions
 Nivell de terra negra sota bloc calgut. terraplanament del sòl 2030, arrassat.

ESTRUCTURA MATERIAL pedres rajol
 tovot fusta
 tapial ceràmica
 Dimensioens max. min.
 llargada
 amplada
 alçada

SEQÜÈNCIA
 posició igual a 2017-2033
 cobert per cobeix
 farcit per farceix
 tallat per talla
 se li recolza es recolza en
 se li entrega s'entrega a
 Diagrama

 FASE

INTERPRETACIÓ
 abandó construcció
 destrucció farciment
 ocupació sòl natural
 Observacions

CROQUIS

Cotes max min.

DATAció Flabilitat si no T.P.Q. XIII T.A.Q. XIV Criteris Verd i manganes.

RECOLLIDA MOSTRES carbons ictiofauna malacologia
 llavors Tot el sediment si no
 pol.lan Garbell mm Quantitat litres
 Data 1995 Nom

CASTELL DE MONTSORIU

U.E. 2020

ÀREA 1 SECTOR 2 QUADRE
SECCIONS PLANTES FOTOS INVENTARI SEDIMENT terra carbons homogènia
 argila cendres heterogènia Garbellat
COMPOSICIÓ sorres PRESENCIA osses TEXTURA dura Color Marró gris
 pedra pedres tova
 soitaObservacions
Preparació del paviment 2030, desaparegut.ESTRUCTURA MATERIAL pedres rajol
 tovot fusta
 taplat ceràmica
Dimensions max. min.
llargada
amplada
alçada SEQÜÈNCIA
posició igual a 2033,2017,2019
cobert per cobreix
farcit per farceix
tallat per talla
se li recolza es recolza en
se li entrega s'entrega a
FASE Diagrama INTERPRETACIÓ
abandó construcció
destrucció farciment
ocupació sol natural
ObservacionsCROQUIS
Cotes max. min. DATACIÓ Fiabilitat si no
T.P.Q. XIII T.A.Q. XIV Criteris material RECOLLIDA MOSTRES carbons ictiofauna Tot el sediment si no
 llavors malacologia Garbell mm Quantitat litres
 pol·len
Data 1995 Nom

CASTELL DE MONTSORIU

U.E. 2021

ÀREA 1 SECTOR 2 QUADRE

SECCIONS PLANTES FOTOS

Positiva Negativa

INVENTARI

SEDIMENT terra carbons homogènia

argila cendres heterogènia

COMPOSICIÓ sorres PRESENCIA ossos TEXTURA dura Garbellat

pedra pedres tova solta

Color

Observacions
Retall roca mare

ESTRUCTURA

MATERIAL pedres rajol

tovot fusta

tapiat ceràmica

| Dimensions | max. | min. |
|------------|------|------|
| llargada | | |
| amplada | | |
| alçada | | |

SEQÜÈNCIA

posició

cobert per

farcit per

tallat per

se li recolza

se li entrega

igual a 2041

cobreix

farcit

talla

es recolza en

s'entrega a

FASE

| Diagrama | | |
|----------------------|----------------------|----------------------|
| <input type="text"/> | <input type="text"/> | <input type="text"/> |
| <input type="text"/> | <input type="text"/> | <input type="text"/> |
| <input type="text"/> | <input type="text"/> | <input type="text"/> |
| <input type="text"/> | <input type="text"/> | <input type="text"/> |
| <input type="text"/> | <input type="text"/> | <input type="text"/> |
| <input type="text"/> | <input type="text"/> | <input type="text"/> |

INTERPRETACIÓ

abandó construcció

destrucció farciment

ocupació sol natural

Observacions
Rasa de fonamentació del contrafort central (2038).

CROQUIS

Cotes max. min.

DATAció

Fiabilitat si no

T.P.Q. XIII T.A.Q. XIV

Criteris Material

RECOLLIDA carbons ictiofauna

MOSTRES llavors malacologia

pol·len

Tot el sediment si no

Garbell mm Quantitat litres

Data 1995 Nom

ÀREA 1 SECTOR 2 QUADRE Positiva Negativa
 SECCIONS PLANTES FOTOS INVENTARI

SEDIMENT terra carbons homogènia
 argila cendres heterogènia Garbellat
COMPOSICIÓ sorres **PRESENCIA** ossos **TEXTURA** dura Color Gris negre
 pedra pedres tova
 solta

Observacions
 Farciment i anivellament de la preparació del sòl 2030.

ESTRUCTURA pedres rajol
MATERIAL tovot fusta
 taplat ceràmica

| Dimensions | max. | min. |
|------------|------|------|
| llargada | | |
| amplada | | |
| alçada | | |

SEQÜÈNCIA
 posició igual a 2034
 cobert per cobreix
 farcit per farceix
 tallat per talla
 se li recolza es recolza en
 se li entrega s'entrega a

| Diagrama | | |
|----------|--|--|
| | | |
| | | |
| | | |
| | | |
| | | |
| | | |

FASE

INTERPRETACIÓ
 abandonó construcció
 destrucció farciment
 ocupació sòl natural

Observacions

CROQUIS

Cotes max. min.

DATACIÓ Fiabilitat si no T.P.Q. XIII T.A.Q. XIV Criteris Material.

RECOLLIDA MOSTRES carbons ictiofauna Tot el sediment si no
 llavors malacologia
 pol len

Data 1995 Noni

Garbell mm litres

CASTELL DE MONTSORIU

U.E. 2023

ÀREA 1 SECTOR 2 QUADRE
SECCIONS PLANTES FOTOS Positiva Negativa
INVENTARI SEDIMENT terra carbons homogènia
 argila cendres heterogènia Garbellat
COMPOSICIÓ sorres PRESENCIA ossos TEXTURA dura Color Marró clar.
 pedra pedres tova
 teula-rajol soïtaObservacions
Nivell d'enderroc o abocament de forat de furtiu, entre el primer i el segon pilar.ESTRUCTURA pedres rajol
MATERIAL tovot fusta
 tapiat ceràmica
Dimensons max. min.
llargada
amplada
alçada SEQÜÈNCIA
posició igual a
cobert per cobreix
farcit per farceix
tallat per talla
se li recolza es recolza en
se li entrega s'entrega a
Diagrama

 INTERPRETACIÓ
abandó construcció
destrucció farciment
ocupació sòl natural
Observacions

CROQUIS

Cotes max. min. DATACIÓ
Fiabilitat si T.P.Q. T.A.Q. Criteris
no RECOLLIDA carbons ictiofauna
MOSTRES llavors malacologia
 pol.len
Tot el sediment si no
Garbell mm Quantitat litresData 1995 Nom

CASTELL DE MONTSORIU

IFE 2024

ÀREA SECTOR QUADRE
SECCIONS PLANTES FOTOS Positiva Negativa
INVENTARI

SEDIMENT terra carbons homogènia
 argila cendres heterogènia Garbellat
COMPOSICIO sorras PRESENCIA ossos TEXTURA dura Color
 pedra pedres tova
 rajol teula soita

Observacions
Nivell d'abandonament per sobre paviment.

ESTRUCTURA pedres rajol
MATERIAL tovot fusta
 tapial ceràmica
Dimensons max. min.
llargada
amplada
alçada

SEQÜÈNCIA
posició
cobert per
farcit per
tallat per
se li recolza
se li entrega
igual a
cobreix
farceix
talla
es recolza en
s'entrega a
Diagrama

INTERPRETACIÓ
abandó construcció
destrucció farciment
ocupació sol natural
Observacions
Restes de nivell aplanat o arrassat en el XIX.

CROQUIS

Cotes max. min.

DATAció Fiabilitat si no T.P.Q. T.A.Q. Criteris

RECOLLIDA MOSTRES carbons ictiofauna
 llavors malacologia
 pol.lan
Tot el sediment si no
Garbell mm. Quantitat litres
Data Nom

CASTELL DE MONTSORIU

U.E. 2025

ÀREA SECTOR QUADRE
SECCIONS PLANTES FOTOS
Positiva Negativa
INVENTARI

SEDIMENT terra carbons homogènia
 argila cendres heterogènia
COMPOSICIÓ sorres PRESENCIA ossos TEXTURA dura Garbellat
 pedra pedres tova
 calç solta
Color

Observacions
Nivell de paviment de morter.

ESTRUCTURA

| | | | |
|----------|---------------------------------|-----------------------------------|--------------------------|
| MATERIAL | <input type="checkbox"/> pedres | <input type="checkbox"/> rajol | <input type="checkbox"/> |
| | <input type="checkbox"/> tovot | <input type="checkbox"/> fusta | <input type="checkbox"/> |
| | <input type="checkbox"/> tapial | <input type="checkbox"/> ceràmica | <input type="checkbox"/> |

| Dimenslons | màx. | min. |
|------------|------|------|
| llargada | | |
| amplada | | |
| alçada | | |

SEQÜÈNCIA

| | | | | | | |
|---------------|----------------------|---------------|-----------------------------------|----------------------|----------------------|----------------------|
| posició | <input type="text"/> | igual a | <input type="text" value="2030"/> | Diagrama | | |
| cobert per | <input type="text"/> | cobreix | <input type="text"/> | <input type="text"/> | <input type="text"/> | <input type="text"/> |
| farcit per | <input type="text"/> | farceix | <input type="text"/> | <input type="text"/> | <input type="text"/> | <input type="text"/> |
| tallat per | <input type="text"/> | talla | <input type="text"/> | <input type="text"/> | <input type="text"/> | <input type="text"/> |
| se li recolza | <input type="text"/> | es recolza en | <input type="text"/> | <input type="text"/> | <input type="text"/> | <input type="text"/> |
| se li entrega | <input type="text"/> | s'entrega a | <input type="text"/> | <input type="text"/> | <input type="text"/> | <input type="text"/> |

FASE

INTERPRETACIÓ

| | | | | |
|------------|--------------------------|-------------|-------------------------------------|---|
| abandó | <input type="checkbox"/> | construcció | <input checked="" type="checkbox"/> | Observacions Sól construït s. XIV-XV i refet diverses vegades. |
| destrucció | <input type="checkbox"/> | farçiment | <input type="checkbox"/> | |
| ocupació | <input type="checkbox"/> | sól natural | <input type="checkbox"/> | |
| | <input type="checkbox"/> | | <input type="checkbox"/> | |

CROQUIS

DATAció

| | | | | | | | | |
|------------|--|--------|----------------------------------|--------|---------------------------------|-------|---------------------------|---------------------------|
| Fiabilitat | si <input checked="" type="checkbox"/> | T.P.Q. | <input type="text" value="XIV"/> | T.A.Q. | <input type="text" value="XV"/> | Cotes | màx. <input type="text"/> | min. <input type="text"/> |
| | no <input type="checkbox"/> | | | | | | | |

Críteris: Material i estratigrafia.

RECOLLIDA MOSTRES

| | | | | | |
|----------------------------------|--------------------------------------|-----------------|---------------------------------|-----------------------------|-------------------------------------|
| <input type="checkbox"/> carbons | <input type="checkbox"/> ictiofauna | Tot el sediment | <input type="checkbox"/> sí | <input type="checkbox"/> no | |
| <input type="checkbox"/> llavors | <input type="checkbox"/> malacologia | Garbell | <input type="text" value="mm"/> | Quantitat | <input type="text" value="litres"/> |
| <input type="checkbox"/> pol·len | | | | | |

Data Nom

CASTELL DE MONTSORIU

U/B

2026

ÀREA SECTOR QUADRE Positiva Negativa
 SECCIONS PLANTES FOTOS INVENTARI

SEDIMENT terra carbons homogènia heterogènia Garbellat
 argila cendres dura tova soita
 COMPOSICIÓ sorres PRESENCIA ossos TEXTURA dura tova soita
 pedra pedres calç

Color Posat.

Observacions
 Només observat sota el vessador del dipòsit. No es tracta de morter hidràulic.

ESTRUCTURA MATERIAL pedres rajol
 tovot fusta
 tapiat ceràmica

| Dimensions | max. | min. |
|------------|------|------|
| llargada | | |
| amplada | | |
| alçada | | |

SEQÜÈNCIA

| | | | | | | |
|---------------|----------------------|---------------|-----------------------------------|----------------------|----------------------|----------------------|
| posició | <input type="text"/> | igual a | <input type="text" value="2030"/> | Diagrama | | |
| cobert per | <input type="text"/> | cobreix | <input type="text"/> | <input type="text"/> | <input type="text"/> | <input type="text"/> |
| farcit per | <input type="text"/> | farceix | <input type="text"/> | <input type="text"/> | <input type="text"/> | <input type="text"/> |
| tallat per | <input type="text"/> | talla | <input type="text"/> | <input type="text"/> | <input type="text"/> | <input type="text"/> |
| se ll recolza | <input type="text"/> | es recolza en | <input type="text"/> | <input type="text"/> | <input type="text"/> | <input type="text"/> |
| se ll entrega | <input type="text"/> | s'entrega a | <input type="text"/> | <input type="text"/> | <input type="text"/> | <input type="text"/> |

FASE

INTERPRETACIÓ

| | | | | |
|------------|--------------------------|-------------|-------------------------------------|--|
| abandó | <input type="checkbox"/> | construcció | <input checked="" type="checkbox"/> | Observacions Base d'algun receptacle desaparegut. |
| destrucció | <input type="checkbox"/> | farciment | <input type="checkbox"/> | |
| ocupació | <input type="checkbox"/> | sòl natural | <input type="checkbox"/> | |
| | <input type="checkbox"/> | | <input type="checkbox"/> | |

CROQUIS

Cotes max. min.

DATAció

| | | | | | | |
|------------|--|--------|----------------------------------|--------|---------------------------------|------------------------|
| Fiabilitat | si <input checked="" type="checkbox"/> | T.P.Q. | <input type="text" value="XIV"/> | T.A.Q. | <input type="text" value="XV"/> | Criteris Estratigrafia |
| | no <input type="checkbox"/> | | | | | |

RECOLLIDA MOSTRES

| | | | | | |
|--------------------------|---------|--------------------------|-------------|------------------------------|---|
| <input type="checkbox"/> | carbons | <input type="checkbox"/> | ictiofauna | Tot el sediment | <input type="checkbox"/> si <input type="checkbox"/> no |
| <input type="checkbox"/> | llavors | <input type="checkbox"/> | malacologia | mm. | |
| <input type="checkbox"/> | pol.len | <input type="checkbox"/> | | Garbell <input type="text"/> | Quantitat <input type="text"/> |

Data Nom

CASTELL DE MONTSORIU

U.E. 2027

ÀREA SECTOR QUADRE Positiva Negativa
 SECCIONS PLANTES FOTOS INVENTARI

SEDIMENT terra carbons homogènia heterogènia Garbellat
 argila cendres heterogènia
 COMPOSICIÓ sorres PRESENCIA ossos TEXTURA dura Color Taronjós.
 pedra pedres tova solta

Observacions
 Nivell de circulació que apareix davant l'habitació 5.5, per sota el nivell 2016.

ESTRUCTURA MATERIAL pedres rajol
 tovot fusta
 tapial ceràmica
 Dimenslons màx. mín.
 llargada
 amplada
 alçada

SEQÜÈNCIA posició Igual a 2026
 cobert per cobreix
 farcit per farceix
 tallat per talla
 se li recolza es recolza en
 se li entrega s'entrega a
 Diagrama

FASE

INTERPRETACIÓ abandó construcció
 destrucció farciment
 ocupació sol natural

 Observacions

CROQUIS

Cotes màx. mín.

DATAció Fiabilitat si T.P.Q. T.A.Q. Criteris
 no

RECOLLIDA carbons ictiofauna Tot el sediment si no
 MOSTRES llavors malacologia mm Quantitat litres
 pol len
 Garbell Quantitat
 Data Nom

ÀREA 1 SECTOR 2 QUADRE

SECCIONS PLANTES FOTOS

Positiva Negativa

INVENTARI

SEDIMENT terra carbons homogènia

argila cendres heterogènia

COMPOSICIÓ sorres PRESENCIA ossos TEXTURA dura Garbellat

pedra pedres tova

calç teula-rajol solta

Color Marronós o rogenc segons el lloc.

Observacions: Presència de calç ran dels murs, procedent dels arrabossats caiguts. Són els punts més compactats per acció de l'aigua.

ESTRUCTURA

MATERIAL pedres rajol

tovot fusta

tapial ceràmica

| Dimensió | max. | min. |
|----------|------|------|
| llargada | | |
| amplada | | |
| alçada | | |

SEQÜÈNCIA

posició

cobert per superficial

farcit per

tallat per 2032-2036

se li recolza

se li entrega

igual a

cobreix 2029, 2039

farceix

talla

es recolza en

s'entrega a

Diagrama

| | | |
|----------------------|----------------------|----------------------|
| <input type="text"/> | <input type="text"/> | <input type="text"/> |
| <input type="text"/> | <input type="text"/> | <input type="text"/> |
| <input type="text"/> | <input type="text"/> | <input type="text"/> |
| <input type="text"/> | <input type="text"/> | <input type="text"/> |
| <input type="text"/> | <input type="text"/> | <input type="text"/> |
| <input type="text"/> | <input type="text"/> | <input type="text"/> |

INTERPRETACIÓ

abandó

destrucció

ocupació

construcció

farciment

sòl natural

FASE

Observacions: Nivell de circulació format pel pas continuat sobre els nivells d'abandonament prèviament aplanats o arrassats, segons els llocs.

CROQUIS

(Empty space for drawing)

DATAció

Fiabilitat si no

T.P.Q. T.A.Q. s. XIX

Cotes max. min.

CRITERIS

RECOLLIDA MOSTRES carbons ictiofauna

llavors malacologia

pol·len

Tot el sediment si no

Garbell mm Quantitat litres

Data 1995 Nom

CASTELL DE MONTSORIU

U.F. 2029

ÀREA SECTOR QUADRE
 SECCIONS PLANTES FOTOS Positiva Negativa
 INVENTARI

SEDIMENT terra carbons homogènia
 argila cendres heterogènia Garbellat
 COMPOSICIÓ sorres PRESENCIA ossos TEXTURA dura Color
 pedra pedres tova
 rajol teula soita

Observacions:
 Detectable en especial a la part més baixa del passadis. Materials de diverses cronologies barrejats.

ESTRUCTURA pedres rajol
 MATERIAL tovot fusta
 taplat ceràmica
 Dimensons max. min.
 llargada
 amplada
 alçada

SEQÜÈNCIA
 posició
 cobert per igual a
 farcit per cobreix
 tallat per farceix
 se li recolza talla
 se li entrega es recolza en
 s'entrega a
 Diagrama

 FASE

INTERPRETACIÓ abandó construcció
 destrucció farciment
 ocupació sòl natural
 Observacions:
 Restes de nivells d'abandonament aplanat i/o arrassat en el segle XIX.

CROQUIS

Cotes max. min.

DATAció Fiabilitat si T.P.Q. T.A.Q. Criteris
 no s.XV s. XIX

RECOLLIDA carbons ictiofauna Tot el sediment si no
 MOSTRES llavors malacologia mm litres
 pol.len Garbell Quantitat
 Data Nom

CASTELL DE MONTSORIU

U.E. 2030

ÀREA 1 SECTOR 2 QUADRE

SECCIONS PLANTES FOTOS

Positiva Negativa

INVENTARI

SEDIMENT terra carbons homogènia

argila cendres heterogènia Garbellat

COMPOSICIÓ sorres PRESENCIA ossos TEXTURA dura Color

pedra pedres tova

calç solta

Observacions
 Paviment de morter de calç i sorra, amb molta major proporció de calç. En els punts més ben conservats presenta 3 o 4 capes sobrepassades immediatament. El gruix és de 2 a 6 cms. Arrassat o desaparegut a les cotes més altes del passadís.

ESTRUCTURA

MATERIAL pedres rajol

tovot fusta

tapiat ceràmica

| Dimensió | màx. | mín. |
|----------|------|------|
| llargada | | |
| amplada | | |
| alçada | | |

SEQÜÈNCIA

posició

cobert per

farcit per

tallat per

se li recolza

se li entrega

igual a

obreix

farceix

talla

es recolza en

s'entrega a

Diagrama

| | | |
|----------------------|----------------------|----------------------|
| <input type="text"/> | <input type="text"/> | <input type="text"/> |
| <input type="text"/> | <input type="text"/> | <input type="text"/> |
| <input type="text"/> | <input type="text"/> | <input type="text"/> |
| <input type="text"/> | <input type="text"/> | <input type="text"/> |
| <input type="text"/> | <input type="text"/> | <input type="text"/> |
| <input type="text"/> | <input type="text"/> | <input type="text"/> |

FASE

INTERPRETACIÓ

abandó construcció

destrucció farciment

ocupació sol natural

Observacions
 Sòl construït que correspon als nivells d'utilització del passadís al llarg dels segles XIV i XV. Aparentment ha estat refet diverses vegades.

CROQUIS

Cotes màx mín

DATAció

Fiabilitat si no

T.P.Q. T.A.Q.

Criteris
 Ceràmica verd i manganès. Moneda Jaume I (per sota), blau s XV per sobre.

RECOLLIDA MOSTRES

carbons ictiofauna

llavors malacologia

pol·len

Tot el sediment sí no

Garbell mm Quantitat litres

Data Nom

CASTELL DE MONTSORIU

U.E. 2031

ÀREA 1 SECTOR 2 QUADRE Positiva Negativa
 SECCIONS PLANTES FOTOS INVENTARI

SEDIMENT terra carbons homogènia
 argilla cendres heterogènia Garbellat
 COMPOSICIÓ sorres PRESENCIA ossos TEXTURA dura Color
 pedra pedres tova
 teula rajols soita

Observacions
 Reompliment d'un forat, situat davant de l'escala d'accés a la sala gòtica. Materials diversos i barrejats.

ESTRUCTURA MATERIAL pedres rajol
 tovot fusta
 taplat ceràmica
 Dimenssions max. min.
 llargada
 amplada
 alçada

SEQÜÈNCIA posició igual a
 cobert per cobreix
 farcit per farceix 2032
 tallat per talla
 se li recolza es recolza en
 se li entrega s'entrega a
 Diagrama

 FASE

INTERPRETACIÓ abandó construcció
 destrucció farciment
 ocupació sòl natural
 Exc. furtiva
 Observacions
 Reompliment d'un forat clandestí obert abans de 1979 i tornat a tapar

CROQUIS

Cotes max. min.

DATAció Fiabilitat si T.P.Q. T.A.Q. Criteris
 no

RECOLLIDA carbons ictiofauna Tot el sediment si no
 MOSTRES llavors malacologia mm. Quantitat litres
 pol.len

Data 1995 Nom

CASTELL DE MONTSORIU

U.F. 2032

ÀREA SECTOR QUADRE Positiva Negativa
 SECCIONS PLANTES FOTOS INVENTARI

SEDIMENT terra carbons homogènia
 argila cendres heterogènia Garbellat
COMPOSICIÓ sorres ossos dura Color
 pedra pedres tova
 solta

Observacions

ESTRUCTURA MATERIAL pedres rajol
 tovot fusta
 tapiat ceràmica
 Dimenslons

| | màx. | min. |
|----------|----------------------|----------------------|
| llargada | <input type="text"/> | <input type="text"/> |
| amplada | <input type="text"/> | <input type="text"/> |
| alçada | <input type="text"/> | <input type="text"/> |

SEQÜÈNCIA

| | | | | | | |
|---------------|----------------------|---------------|----------------------|----------------------|----------------------|----------------------|
| posició | <input type="text"/> | Igual a | <input type="text"/> | Diagrama | | |
| cobert per | <input type="text"/> | cobreix | <input type="text"/> | <input type="text"/> | <input type="text"/> | <input type="text"/> |
| farcit per | 2031 | farcix | <input type="text"/> | <input type="text"/> | <input type="text"/> | <input type="text"/> |
| tallat per | <input type="text"/> | talla | 2030,2033,2034,2039 | <input type="text"/> | <input type="text"/> | <input type="text"/> |
| se li recolza | <input type="text"/> | es recolza en | <input type="text"/> | <input type="text"/> | <input type="text"/> | <input type="text"/> |
| se li entrega | <input type="text"/> | s'entrega a | <input type="text"/> | <input type="text"/> | <input type="text"/> | <input type="text"/> |

FASE

INTERPRETACIÓ

| | | | | |
|--------------|-------------------------------------|-------------|--------------------------|---|
| abandó | <input type="checkbox"/> | construcció | <input type="checkbox"/> | Observacions Forat clandestí obert abans de 1979. Afecta tota la seqüència de la part més baixa de l'passadís, fins a l'argila de descomposició de la roca marea. |
| destrucció | <input checked="" type="checkbox"/> | farciment | <input type="checkbox"/> | |
| ocupació | <input type="checkbox"/> | sòl natural | <input type="checkbox"/> | |
| Exc. Furtiva | <input checked="" type="checkbox"/> | | | |

CROQUIS

Cotes

| | | | |
|------|----------------------|------|----------------------|
| màx. | <input type="text"/> | min. | <input type="text"/> |
|------|----------------------|------|----------------------|

DATACIÓ Fiabilitat si no T.P.Q. T.A.Q. Criteris

RECOLLIDA MOSTRES carbons ictiofauna malacologia Tot el sediment si no
 llavors Garbell mm litres
 pol·len Quantitat

Data Nom

CASTELL DE MONTSORIU

U.F. 2033

ÀREA 1 SECTOR 2 QUADRE
 SECCIONS PLANTES FOTOS Positiva Negativa
 INVENTARI

SEDIMENT terra carbons homogènia heterogènia Garbellat
 argila cendres dura tova soita
 COMPOSICIÓ sorres PRESENCIA ossos TEXTURA pedra pedres Color Marró-gris.

Observacions

Capa d'anivellament del sòl 2030, formada per terra amb pedretes. Desaparegut a les cotes més altes, absent on el sòl cobreix directament la roca.

ESTRUCTURA pedres rajol
 MATERIAL tovot fusta
 taplat ceràmica
 Dimensió max. min.
 llargada
 amplada
 alçada

SEQÜÈNCIA

| | | | | | | |
|---------------|----------------------|---------------|----------------------|----------------------|----------------------|----------------------|
| posició | <input type="text"/> | igual a | <input type="text"/> | Diagrama | | |
| cobert per | 2030 | cobreix | 2034 | <input type="text"/> | <input type="text"/> | <input type="text"/> |
| farcit per | <input type="text"/> | farceix | <input type="text"/> | <input type="text"/> | <input type="text"/> | <input type="text"/> |
| tallat per | <input type="text"/> | talla | <input type="text"/> | <input type="text"/> | <input type="text"/> | <input type="text"/> |
| se li recolza | <input type="text"/> | es recolza en | <input type="text"/> | <input type="text"/> | <input type="text"/> | <input type="text"/> |
| se li entrega | <input type="text"/> | s'entrega a | <input type="text"/> | <input type="text"/> | <input type="text"/> | <input type="text"/> |

FASE

INTERPRETACIÓ

abandó construcció
 destrucció farciment
 ocupació sòl natural

Observacions

Nivell de terraplanament com a preparació del sòl 2030

CROQUIS

Cotes max. min.

DATAció Fiabilitat si no T.P.Q. s.XIII T.A.Q. S.XIV Criteris Sota 2034 moneda Jaume I, T.A.Q. ceràmica verd i manganès

RECOLLIDA carbons ictiofauna Tot el sediment sí no
 MOSTRES llavors malacologia Garbell mm Quantitat litres
 pol·len

Data 1995 Nom

ÀREA 1 SECTOR 2 QUADRE

SECCIONS PLANTES FOTOS

Positiva Negativa

INVENTARI

SEDIMENT terra argila sorres pedra

COMPOSICIÓ PRESENCIA carbons cendres ossos pedres

TEXTURA dura tova solta

homogènia heterogènia

Color gris/negre

Garbellat

Observacions
Capa molt cendrosa, amb molts carbons, que apareix per sobre de la roca mare en els punts en, no estant retallada, associeix més desnivell.

ESTRUCTURA

MATERIAL pedres rajol tovot fusta taplat ceràmica

| Dimensió | max. | min. |
|----------|----------------------|----------------------|
| llargada | <input type="text"/> | <input type="text"/> |
| amplada | <input type="text"/> | <input type="text"/> |
| alçada | <input type="text"/> | <input type="text"/> |

SEQÜÈNCIA

| | | | | | | |
|---------------|----------------------|---------------|----------------------|----------------------|----------------------|----------------------|
| posició | <input type="text"/> | igual a | <input type="text"/> | Diagrama | | |
| cobert per | 2033 | cobreix | 2039 | <input type="text"/> | <input type="text"/> | <input type="text"/> |
| farcit per | <input type="text"/> | farceix | <input type="text"/> | <input type="text"/> | <input type="text"/> | <input type="text"/> |
| tallat per | <input type="text"/> | talla | <input type="text"/> | <input type="text"/> | <input type="text"/> | <input type="text"/> |
| se li recolza | <input type="text"/> | es recolza en | <input type="text"/> | <input type="text"/> | <input type="text"/> | <input type="text"/> |
| se li entrega | <input type="text"/> | s'entrega a | <input type="text"/> | <input type="text"/> | <input type="text"/> | <input type="text"/> |

FASE

INTERPRETACIÓ

abandó construcció

destrucció farciment

ocupació sòl natural

Observacions
Zon. nivell d'anivellament (primer en ordre cronològic) del sòl 2030.

CROQUIS

DATAció

Fiabilitat si no

T.P.Q. s. XIII T.A.Q. s. XIV

Cotes max. min.

CRITERIS veure 2035

RECOLLIDA MOSTRES carbons ictiofauna malacologia

llavors

pol·len

Tot el sediment si no

Garbell mm Quantitat litres

Data 1995 Nom

CASTELL DE MONTSORIU

UE 2035

ÀREA 1 SECTOR 2 QUADRE Positiva Negativa
SECCIONS PLANTES FOTOS INVENTARI SEDIMENT terra carbons homogènia Garbellat
 argila cendres heterogènia
COMPOSICIÓ sorres PRESENCIA ossos TEXTURA dura Color
 pedra pedres tova
 soïta**Observacions**

Pedres parcialment lligades amb morter que anivellen la roca mare per formar el sòl en els llocs on aquesta ha estat més retallada. No Excavat.

ESTRUCTURA pedres rajol
MATERIAL tovot fusta
 tapial ceràmica
Dimensió max. min.
llargada
amplada
alçada **SEQÜÈNCIA**posició igual a
cobert per cobreix
farcit per farceix
tallat per talla
se li recolza es recolza en
se li entrega s'entrega a **Diagrama**

| | | |
|----------------------|----------------------|----------------------|
| <input type="text"/> | <input type="text"/> | <input type="text"/> |
| <input type="text"/> | <input type="text"/> | <input type="text"/> |
| <input type="text"/> | <input type="text"/> | <input type="text"/> |
| <input type="text"/> | <input type="text"/> | <input type="text"/> |
| <input type="text"/> | <input type="text"/> | <input type="text"/> |

FASE **INTERPRETACIÓ**abandó construcció
destrucció farciment
ocupació sòl natural
 Observacions**CROQUIS**Cotes max. min. **DATACIÓ**Fiabilitat si T.P.Q. T.A.Q.
no **Criteris**RECOLLIDA carbons ictiofauna
MOSTRES llavors malacologia
 pol·len Tot el sediment si no
Garbell mm Quantitat litresData 1995Nom

CASTELL DE MONTSORIU

U.E. 2036

ÀREA 1 SECTOR 2 QUADRE Positiva Negativa
SECCIONS PLANTES FOTOS INVENTARI

SEDIMENT terra carbons homogènia Garbellat
 argila cendres heterogènia
COMPOSICIÓ sorres PRESENCIA ossos TEXTURA dura Color
 pedra pedres tova
 soita

Observacions
Forat d'excavació clandestina al peu de l'escala d'accés al terrat del recinte Sobirà, reomplert.

ESTRUCTURA pedres rajol
MATERIAL tovot fusta
 tapial ceràmica

| Dimensions | max. | min. |
|------------|------|------|
| llargada | | |
| amplada | | |
| alçada | | |

SEQÜÈNCIA

| | | | Diagrama | | |
|---------------|----------------------|---------------|------------------------|----------------------|----------------------|
| posició | <input type="text"/> | igual a | <input type="text"/> | <input type="text"/> | <input type="text"/> |
| cobert per | <input type="text"/> | cobreix | <input type="text"/> | <input type="text"/> | <input type="text"/> |
| farcit per | 2037 | farceix | <input type="text"/> | <input type="text"/> | <input type="text"/> |
| tallat per | <input type="text"/> | talla | 2028,2029,2030,2035,39 | <input type="text"/> | <input type="text"/> |
| se li recolza | <input type="text"/> | es recolza en | <input type="text"/> | <input type="text"/> | <input type="text"/> |
| se li entrega | <input type="text"/> | s'entrega a | <input type="text"/> | <input type="text"/> | <input type="text"/> |

FASE

INTERPRETACIÓ

| | | | | |
|--------------|-------------------------------------|-------------|--------------------------|--|
| abandó | <input type="checkbox"/> | construcció | <input type="checkbox"/> | Observacions Excavació clandestina anterior a 1979. |
| destrucció | <input checked="" type="checkbox"/> | farciment | <input type="checkbox"/> | |
| ocupació | <input type="checkbox"/> | sòl natural | <input type="checkbox"/> | |
| Exc. furtiva | <input checked="" type="checkbox"/> | | <input type="checkbox"/> | |

CROQUIS

Cotes max. min.

DATAció Fiabilitat si no T.P.Q. T.A.Q. Criteris

RECOLLIDA carbons ictiofauna Tot el sediment sí no
MOSTRES llavors malacologia
 pol·len

Garbell mm Quantitat litres

Data 1995 Nom

CASTELL DE MONTSORIU

U.E. 2037

ÀREA SECTOR QUADRE Positiva Negativa
 SECCIONS PLANTES FOTOS INVENTARI

SEDIMENT
 terra carbons homogènia
 argila cendres heterogènia Garbellat
COMPOSICIÓ sorres **PRESENCIA** ossos **TEXTURA** dura Color
 pedra pedres tova
 teula rajols soita

Observacions
 Runa abocada per tapar el forat 2036.

ESTRUCTURA
 MATERIAL pedres rajol
 tovot fusta
 tapiat ceràmica
Dimensions max. min.
 llargada
 amplada
 alçada

SEQÜÈNCIA
 posició
 cobert per
 farcit per
 tallat per
 se li recolza
 se li entrega
 igual a
 cobreix
 farceix 2036
 talla
 es recolza en
 s'entrega a
Diagrama

FASE

INTERPRETACIÓ
 abandó construcció
 destrucció farciment
 ocupació sol natural
 Exc. furtiva

Observacions
 Farciment del forat 2036.

CROQUIS

Cotes max. min.

DATAció Fiabilitat si no T.P.Q. T.A.Q. Criteris

RECOLLIDA MOSTRES
 carbons ictiofauna Tot el sediment si no
 llavors malacologia
 pol.len
 Garbell mm Quantitat litres
 Data Nom

CASTELL DE MONTSORIU

U.E. 2038

ÀREA 1 SECTOR 2 QUADRE Positiva Negativa
 SECCIONS PLANTES FOTOS INVENTARI

SEDIMENT terra carbons homogènia heterogènia Garbellat
 argila cendres heterogènia
 COMPOSICIO sorres PRESENCIA ossos TEXTURA dura Color
 pedra pedres tova
 solta

Observacions:
 Basament a manera de banqueta per recolzar i fonamentar un dels pilars-contraforts de l'escala d'accés al terrat del Recinte Sobirà.

ESTRUCTURA MATERIAL pedres rajol morter fusta ceràmica tapial

| Dimensions | max. | min. |
|------------|------|------|
| llargada | | |
| amplada | | |
| alçada | | |

SEQÜÈNCIA

| | | | | | | |
|---------------|----------------------|---------------|----------------------|----------------------|----------------------|----------------------|
| posició | <input type="text"/> | igual a | <input type="text"/> | Diagrama | | |
| cobert per | <input type="text"/> | cobreix | <input type="text"/> | <input type="text"/> | <input type="text"/> | <input type="text"/> |
| farcit per | <input type="text"/> | farceix | 2041 | <input type="text"/> | <input type="text"/> | <input type="text"/> |
| tallat per | <input type="text"/> | talla | <input type="text"/> | <input type="text"/> | <input type="text"/> | <input type="text"/> |
| se li recolza | <input type="text"/> | es recolza en | <input type="text"/> | <input type="text"/> | <input type="text"/> | <input type="text"/> |
| se li entrega | 2030,2033,2034 | s'entrega a | <input type="text"/> | <input type="text"/> | <input type="text"/> | <input type="text"/> |

FASE

INTERPRETACIÓ

| | | | | |
|------------|--------------------------|-------------|-------------------------------------|--|
| abandó | <input type="checkbox"/> | construcció | <input checked="" type="checkbox"/> | Observacions Fonamentació d'un pilar o contrafort |
| destrucció | <input type="checkbox"/> | farçiment | <input type="checkbox"/> | |
| ocupació | <input type="checkbox"/> | sòl natural | <input type="checkbox"/> | |
| | <input type="checkbox"/> | | <input type="checkbox"/> | |

CROQUIS

Cotes max. min.

DATAció Fiabilitat si no T.P.Q. s.XIII T.A.Q. s.XIV Criteris Estratigrafia

RECOLLIDA MOSTRES carbons ictiofauna llavors malacologia pol·len

Tot el sediment si no
 Garbell mm. Quantitat litres

Data 1995 Nom

CASTELL DE MONTSORIU

UE

2039

ÀREA SECTOR QUADRE Positiva Negativa SECCIONS PLANTES FOTOS INVENTARI

SEDIMENT terra carbons homogènia Garbellat
 argila cendres heterogènia
COMPOSICIÓ sorres PRESENCIA ossos TEXTURA dura Color
 pedra pedres tova
 soita

Observacions

ESTRUCTURA pedres rajol
MATERIAL tovot fusta
 tapiat ceràmica

| Dimensions | max. | min. |
|------------|------|------|
| llargada | | |
| amplada | | |
| alçada | | |

SEQÜÈNCIA

| | | | Diagrama | | |
|---------------|----------------------|---------------|----------------------|----------------------|----------------------|
| posició | <input type="text"/> | igual a | <input type="text"/> | <input type="text"/> | <input type="text"/> |
| cobert per | <input type="text"/> | cobreix | <input type="text"/> | <input type="text"/> | <input type="text"/> |
| farcit per | <input type="text"/> | farceix | <input type="text"/> | <input type="text"/> | <input type="text"/> |
| tallat per | <input type="text"/> | talla | <input type="text"/> | <input type="text"/> | <input type="text"/> |
| se li recolza | 2040 i mur | es recolza en | <input type="text"/> | <input type="text"/> | <input type="text"/> |
| se li entrega | <input type="text"/> | s'entrega a | <input type="text"/> | <input type="text"/> | <input type="text"/> |

FASE

INTERPRETACIÓ

| | | | |
|------------|--------------------------|-------------|-------------------------------------|
| abandó | <input type="checkbox"/> | construcció | <input type="checkbox"/> |
| destrucció | <input type="checkbox"/> | farciment | <input type="checkbox"/> |
| ocupació | <input type="checkbox"/> | sól natural | <input checked="" type="checkbox"/> |

Observacions
Roca mare. Presenta taques de cremat gairabé arreu, on ha estat vista.
Descomposada en argila.

CROQUIS

Cotes max. min.

DATAció

| | | | | |
|------------|-----------------------------|----------------------|----------------------|-------------------------------|
| Fiabilitat | si <input type="checkbox"/> | T.P.Q. | T.A.Q. | Criteris <input type="text"/> |
| | no <input type="checkbox"/> | <input type="text"/> | <input type="text"/> | |

RECOLLIDA carbons ictiofauna Tot el sediment si no
MOSTRES llavors malacologia
 pol·len

Garbell mm Quantitat litres

Data Noia

CASTELL DE MONTSORIU

U.E. 2040

ÀREA 1 SECTOR 2 QUADRE
 SECCIONS PLANTES FOTOS Positiva Negativa
 INVENTARI

SEDIMENT terra carbons homogènia Garbellat
 argila cendres heterogènia
 COMPOSICIÓ sorres PRESENCIA ossos TEXTURA dura Color
 pedra pedres tova
 solta

Observacions
 Fonamentació d'un mur possiblement ibèric construït amb blocs irregulars i de dimensions grosses, arrencats de la mateixa roca mare. El mur està lligat amb fang i està tallat per la rasa 2042.

ESTRUCTURA MATERIAL pedres rajol terra fusta
 tovot ceràmica
 tapiat

| Dimensions | max. | min. |
|------------|------|------|
| llargada | | |
| amplada | | |
| alçada | | |

SEQÜÈNCIA

| | | | | | | |
|---------------|----------------------|---------------|----------------------|----------------------|----------------------|----------------------|
| posició | <input type="text"/> | igual a | <input type="text"/> | Diagrama | | |
| cobert per | <input type="text"/> | cobreix | <input type="text"/> | <input type="text"/> | <input type="text"/> | <input type="text"/> |
| farcit per | <input type="text"/> | farceix | <input type="text"/> | <input type="text"/> | <input type="text"/> | <input type="text"/> |
| tallat per | 2042 | talla | <input type="text"/> | <input type="text"/> | <input type="text"/> | <input type="text"/> |
| se li recoïza | <input type="text"/> | es recoïza en | 2040 | <input type="text"/> | <input type="text"/> | <input type="text"/> |
| se li entrega | <input type="text"/> | s'entrega a | <input type="text"/> | <input type="text"/> | <input type="text"/> | <input type="text"/> |

FASE

INTERPRETACIÓ

| | | | | |
|------------|--------------------------|-------------|-------------------------------------|--------------|
| abandó | <input type="checkbox"/> | construcció | <input checked="" type="checkbox"/> | Observacions |
| destrucció | <input type="checkbox"/> | farciment | <input type="checkbox"/> | |
| ocupació | <input type="checkbox"/> | sòl natural | <input type="checkbox"/> | |
| | <input type="checkbox"/> | | <input type="checkbox"/> | |

CROQUIS

Cotes max. min.

DATAció Fiabilitat si no T.P.Q. T.A.Q. Criteris

RECOLLIDA MOSTRES carbons ictiofauna malacologia llavors pollèn

Tot el sediment si no

Garbell mm Quantitat litres

Data 1995 Nom

CASTELL DE MONTSORIU

UE 2041

ÀREA SECTOR QUADRE Positiva Negativa
 SECCIONS PLANTES FOTOS INVENTARI

SEDIMENT terra carbons homogènia heterogènia Garbellat
 argila cendres dura tova solta
 COMPOSICIÓ sorres PRESENCIA ossos TEXTURA dura tova solta
 pedra pedres Color

Observacions
 Retall de la roca mare per encaixar el basament 2038.

ESTRUCTURA pedres rajol
 MATERIAL tovot fusta
 tapial ceràmica
 Dimensons max. min.
 llargada
 amplada
 alçada

SEQÜÈNCIA
 posició igual a
 cobert per 2033, 2034 cobreix
 farcit per 2038 farceix
 tallat per talla 2039
 se li recolza es recolza en
 se li entrega s'entrega a
 Diagrama

 FASE

INTERPRETACIÓ abandonó construcció
 destrucció farciment
 ocupació sòl natural
 Observacions
 Rasa de fonamentació de 2038.

CROQUIS

Cotes max. min.

DATAció Fiabilitat si no T.P.Q. T.A.Q. Criteris

RECOLLIDA carbons ictiofauna Tot el sediment si no
 MOSTRES llavors malacologia
 pol·len Garbell mm litres

Data Nom

CASTELL DE MONTSORIU

U.E. 2042

ÀREA SECTOR QUADRE
 SECCIONS PLANTES FOTOS INVENTARI

SEDIMENT terra carbons homogènia Garbellat
 argila cendres heterogènia
 COMPOSICIÓ sorres PRESENCIA ossos TEXTURA dura Color
 pedra pedres tova
 soïa

Observacions
 Rasa fonamentació del mur est del passadís . Només detectada parcialment.

ESTRUCTURA pedres rajol
 MATERIAL tovot fusta
 tapial ceràmica

| Dimenssions | màx. | min. |
|-------------|------|------|
| llargada | | |
| amplada | | |
| alçada | | |

SEQÜÈNCIA

| | | | | | | |
|---------------|----------------------|---------------|----------------------|----------------------|----------------------|----------------------|
| posició | <input type="text"/> | igual a | <input type="text"/> | Diagrama | | |
| cobert per | <input type="text"/> | cobreix | <input type="text"/> | <input type="text"/> | <input type="text"/> | <input type="text"/> |
| farcit per | <input type="text"/> | farceix | <input type="text"/> | <input type="text"/> | <input type="text"/> | <input type="text"/> |
| tallat per | <input type="text"/> | talla | 2039, 2040 | <input type="text"/> | <input type="text"/> | <input type="text"/> |
| se li recolza | <input type="text"/> | es recolza en | <input type="text"/> | <input type="text"/> | <input type="text"/> | <input type="text"/> |
| se li entrega | <input type="text"/> | s'entrega a | <input type="text"/> | <input type="text"/> | <input type="text"/> | <input type="text"/> |

FASE

INTERPRETACIÓ

| | | | | |
|------------|--------------------------|-------------|-------------------------------------|-------------------------------|
| abandó | <input type="checkbox"/> | construcció | <input checked="" type="checkbox"/> | Observacions Fonamentació. |
| destrucció | <input type="checkbox"/> | farciment | <input type="checkbox"/> | |
| ocupació | <input type="checkbox"/> | sòl natural | <input type="checkbox"/> | |
| | <input type="checkbox"/> | | <input type="checkbox"/> | |
| | <input type="checkbox"/> | | <input type="checkbox"/> | |

CROQUIS

Cotes max. min.

DATAció si T.P.Q. T.A.Q. Criteris
 Fiabilitat no

RECOLLIDA carbons ictiofauna Tot el sediment si no
 MOSTRES llavors malacologia
 col·len Garbell mm Quantitat litres
 Data 1995 Nom

CASTELL DE MONTSORIU

U.E. 2043

ÀREA 1 SECTOR 2 QUADRE Positiva Negativa
 SECCIONS PLANTES FOTOS INVENTARI

SEDIMENT terra carbons homogènia Garbellat
 argila cendres heterogènia
 COMPOSICIÓ sorres PRESÈNCIA ossos TEXTURA dura Color
 pedra pedres tova
 calç solta

Observacions
 Morterada que reomple parcialment la rasa 2042 en el punt on talla el mur 2040

ESTRUCTURA pedres rajol
 MATERIAL tovot fusta
 tapiat ceràmica

| Dimensions | max. | min. |
|------------|------|------|
| llargada | | |
| amplada | | |
| alçada | | |

SEQÜÈNCIA

| | | | | | | |
|---------------|----------------------|---------------|----------------------|----------------------|----------------------|----------------------|
| posició | <input type="text"/> | igual a | <input type="text"/> | Diagrama | | |
| cobert per | <input type="text"/> | cobreix | <input type="text"/> | <input type="text"/> | <input type="text"/> | <input type="text"/> |
| farcit per | <input type="text"/> | farceix | 2042 | <input type="text"/> | <input type="text"/> | <input type="text"/> |
| tallat per | <input type="text"/> | talla | <input type="text"/> | <input type="text"/> | <input type="text"/> | <input type="text"/> |
| se li recolza | <input type="text"/> | es recolza en | <input type="text"/> | <input type="text"/> | <input type="text"/> | <input type="text"/> |
| se li entrega | <input type="text"/> | s'entrega a | <input type="text"/> | <input type="text"/> | <input type="text"/> | <input type="text"/> |

FASE

INTERPRETACIÓ

| | | | | |
|------------|--------------------------|-------------|-------------------------------------|--------------|
| abandó | <input type="checkbox"/> | construcció | <input checked="" type="checkbox"/> | Observacions |
| destrucció | <input type="checkbox"/> | farciment | <input type="checkbox"/> | |
| ocupació | <input type="checkbox"/> | sòl natural | <input type="checkbox"/> | |
| | <input type="checkbox"/> | | <input type="checkbox"/> | |
| | <input type="checkbox"/> | | <input type="checkbox"/> | |

CROQUIS

Cotes max. min

DATAció si T.P.Q. s. XIII T.A.Q. s. XIV

Fiabilitat no

Criteris
 Estratigrafia, ceràmica verd i manganes.

RECOLLIDA carbons ictiofauna Tot el sediment si no
 MOSTRES llavors malacologia mm litres
 pol·len Garceil Quantitat

Data 1995 Nom

CASTELL DE MONTSORIU

U.E. 3000

ÀREA SECTOR QUADRE
SECCIONS PLANTES FOTOS INVENTARI Positiva Negativa

SEDIMENT terra carbons homogènia argila cendres heterogènia Garbellat

COMPOSICIÓ sorres PRESENCIA ossos TEXTURA dura Color
 pedra pedres tova
 rajol soita

Observacions

Presència en tot el sediment de deixalles actuals.

ESTRUCTURA pedres rajol
MATERIAL tovot fusta
 taplat ceràmica

| Dimenslons | màx. | min. |
|------------|------|------|
| llargada | | |
| amplada | | |
| alçada | | |

SEQÜÈNCIA

posició
cobert per
farcit per
tallat per
se li recolza
se li entrega

igual a
cobreix
farceix
talla
es recolza en
s'entrega a

Diagrama

| | | |
|----------------------|----------------------|----------------------|
| <input type="text"/> | <input type="text"/> | <input type="text"/> |
| <input type="text"/> | <input type="text"/> | <input type="text"/> |
| <input type="text"/> | <input type="text"/> | <input type="text"/> |
| <input type="text"/> | <input type="text"/> | <input type="text"/> |
| <input type="text"/> | <input type="text"/> | <input type="text"/> |
| <input type="text"/> | <input type="text"/> | <input type="text"/> |

FASE

INTERPRETACIÓ

abandó construcció
destrucció farciment
ocupació sol natural

Observacions

CROQUIS

Cotes màx. min.

DATAció Fiabilitat si no T.P.Q. T.A.Q. Criteris

RECOLLIDA carbons ictiofauna Tot el sediment si no
MOSTRES llavors malacologia Garbell Quantitat
 pol.len

Data Nom

CASTELL DE MONTSORIU

U.E. 3001

ÀREA SECTOR QUADRE
 SECCIONS PLANTES FOTOS Positiva Negativa
 INVENTARI

SEDIMENT terra carbons homogènia Garbellat
 argila cendres heterogènia
 COMPOSICIÓ sorres PRESÈNCIA ossos TEXTURA dura Color
 pedra pedres tova
 morter solta

Observacions
 Capa de morter caiguda de les parets, per sobre del nivell superficial de runa.

ESTRUCTURA MATERIAL pedres rajol
 tovot fusta
 tapial ceràmica
 Dimenslons max. min.
 llargada
 amplada
 alçada

SEQÜÈNCIA
 posició igual a
 cobert per cobreix
 farcit per farceix
 tallat per talla
 se li recolza es recolza en
 se li entrega s'entrega a
 Diagrama

 FASE

INTERPRETACIÓ Observacions
 abandonó construcció
 destrucció farciment
 ocupació sòl natural

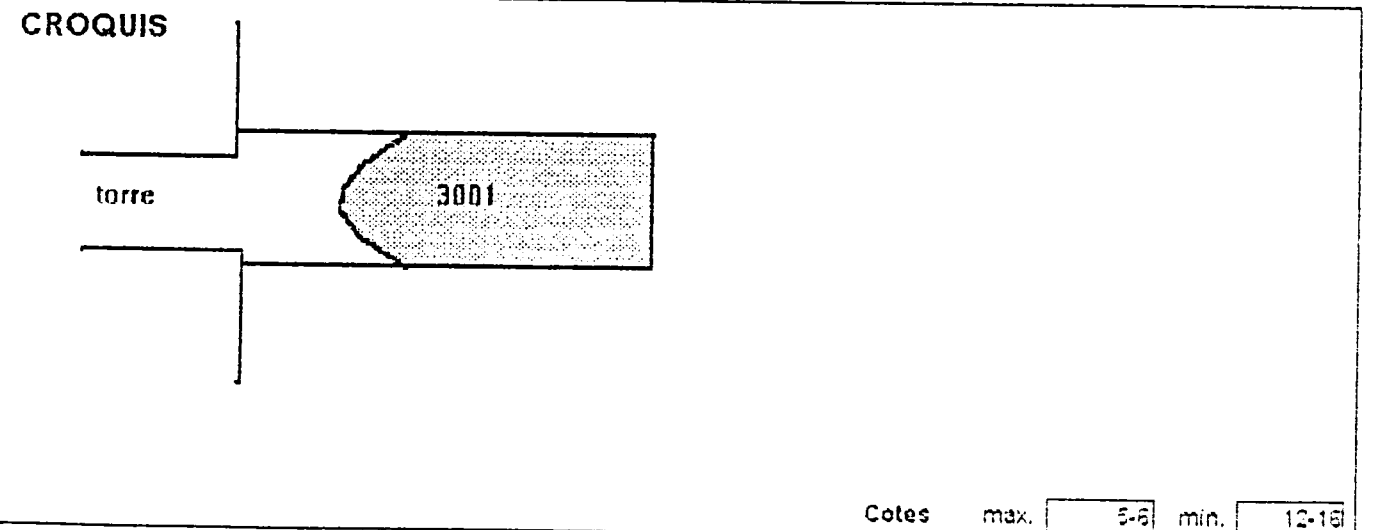

DATAció Fiabilitat si T.P.Q. T.A.Q. Criteris
 no

RECOLLIDA carbons ictiofauna Tot el sediment si no
 MOSTRES llavors malacologia Garbell mm Quantitat litres
 pol.len
 Data Nom

CASTELL DE MONTSORIU

U.E. 3002

ÀREA SECTOR QUADRE Positiva Negativa
 SECCIONS PLANTES FOTOS INVENTARI

SEDIMENT terra carbons homogènia Garbellat
 argila cendres heterogènia
 COMPOSICIÓ sorres PRESENCIA ossos TEXTURA dura Color
 pedra pedres tova
 rajols soïta

Observacions
 Capa de rajols . Aquesta U.E. està formada per 7 rajols i alguns fragments dispersos

ESTRUCTURA pedres rajol
 MATERIAL tovot fusta
 tapiat ceràmica

| Dimensons | màx. | min. |
|-----------|------|------|
| llargada | 30 | |
| amplada | 15 | |
| alçada | | |

SEQÜÈNCIA

| | | | | | | |
|---------------|----------------------|---------------|----------------------|----------------------|----------------------|----------------------|
| posició | <input type="text"/> | igual a | <input type="text"/> | Diagrama | | |
| cobert per | 3000 | cobreix | 3003 | <input type="text"/> | <input type="text"/> | <input type="text"/> |
| farcit per | <input type="text"/> | farceix | <input type="text"/> | <input type="text"/> | <input type="text"/> | <input type="text"/> |
| tallat per | <input type="text"/> | talla | <input type="text"/> | <input type="text"/> | <input type="text"/> | <input type="text"/> |
| se li recolza | <input type="text"/> | es recolza en | mur torre | <input type="text"/> | <input type="text"/> | <input type="text"/> |
| se li entrega | <input type="text"/> | s'entrega a | <input type="text"/> | <input type="text"/> | <input type="text"/> | <input type="text"/> |

FASE

INTERPRETACIÓ

| | | | | |
|------------|-------------------------------------|-------------|--------------------------|--------------|
| abandó | <input type="checkbox"/> | construcció | <input type="checkbox"/> | Observacions |
| destrucció | <input type="checkbox"/> | farçiment | <input type="checkbox"/> | |
| ocupació | <input checked="" type="checkbox"/> | sòl natural | <input type="checkbox"/> | |
| | <input type="checkbox"/> | | <input type="checkbox"/> | |
| | <input type="checkbox"/> | | <input type="checkbox"/> | |

CROQUIS

Cotes màx. mín.

DATAció Fiabilitat si T.P.Q. T.A.Q. Criteris

RECOLLIDA carbons ictiofauna Tot el sediment si no
 MOSTRES llavors malacologia Garbell mm. Quantitat litres
 pol.len

Data Nom

CASTELL DE MONTSORIU

U.E. 3003

ÀREA SECTOR QUADRE
SECCIONS PLANTES FOTOS INVENTARI Positiva Negativa

SEDIMENT terra carbons homogènia Garbellat
 argilla cendres heterogènia
COMPOSICIÓ sorres PRESENCIA ossos TEXTURA dura Color
 pedra pedres tova
 morter soita

Observacions
Capa de morterESTRUCTURA pedres rajol
MATERIAL tovot fusta
 tapial ceràmica

| Dimenslons | màx. | min. |
|------------|------|------|
| llargada | | |
| amplada | | |
| alçada | | |

SEQÜÈNCIA
posició
cobert per
farcit per
tallat per
se li recolza es recolza en
se li entrega s'entrega a

| Diagrama | | |
|----------------------|----------------------|----------------------|
| <input type="text"/> | <input type="text"/> | <input type="text"/> |
| <input type="text"/> | <input type="text"/> | <input type="text"/> |
| <input type="text"/> | <input type="text"/> | <input type="text"/> |
| <input type="text"/> | <input type="text"/> | <input type="text"/> |
| <input type="text"/> | <input type="text"/> | <input type="text"/> |

FASE INTERPRETACIÓ
abandó construcció
destrucció farciment
ocupació sòl natural
Observacions

CROQUIS

Cotes màx. min. DATACIÓ Fiabilitat sí T.P.Q. T.A.Q. Criteris
no RECOLLIDA carbons ictiofauna Tot el sediment sí no
MOSTRES llavors malacologia mm. litres
 pol·len Garbell Quantitat Data Nom

CASTELL DE MONTSORIU

DE 3004

ÀREA SECTOR QUADRE Positiva Negativa
 SECCIONS PLANTES FOTOS INVENTARI

SEDIMENT terra carbons homogènia Garbellat
 argila cendres heterogènia
 COMPOSICIÓ sorres PRESENCIA ossos TEXTURA dura Color
 pedra pedres tova
 soita

Observacions

ESTRUCTURA pedres rajol
 MATERIAL tovot fusta
 tapial ceràmica

| Dimenslons | max. | min. |
|------------|------|------|
| llargada | | |
| amplada | | |
| alçada | | |

SEQÜÈNCIA

| | | | | | | |
|---------------|----------------------|---------------|----------------------|----------------------|----------------------|----------------------|
| posició | <input type="text"/> | igual a | <input type="text"/> | Diagrama | | |
| cobert per | 3000-3001-3003 | cobreix | <input type="text"/> | <input type="text"/> | <input type="text"/> | <input type="text"/> |
| farcit per | <input type="text"/> | farceix | <input type="text"/> | <input type="text"/> | <input type="text"/> | <input type="text"/> |
| tallat per | <input type="text"/> | talla | <input type="text"/> | <input type="text"/> | <input type="text"/> | <input type="text"/> |
| se li recolza | <input type="text"/> | es recolza en | <input type="text"/> | <input type="text"/> | <input type="text"/> | <input type="text"/> |
| sa ll entrega | <input type="text"/> | s'entrega a | <input type="text"/> | <input type="text"/> | <input type="text"/> | <input type="text"/> |

FASE

INTERPRETACIÓ

| | | | | |
|------------|--------------------------|-------------|-------------------------------------|--|
| abandó | <input type="checkbox"/> | construcció | <input checked="" type="checkbox"/> | Observacions Preparació de paviment, base d'assentament de la torre de l'homenatge Pedres lligades amb argamassa. Presenta una gran esquerda. |
| destrucció | <input type="checkbox"/> | farciment | <input type="checkbox"/> | |
| ocupació | <input type="checkbox"/> | sòl natural | <input type="checkbox"/> | |
| | <input type="checkbox"/> | | <input type="checkbox"/> | |

CROQUIS

Cotes max. min.

DATAció Fiabilitat si no T.P.Q. T.A.Q. Criteris

RECOLLIDA carbons ictiofauna Tot el sediment si no
 MOSTRES llavors malacologia mm litres
 pol·len Garbell Quantitat

Data Nom

CASTELL DE MONTSORIU

U.E. 3005

ÀREA SECTOR QUADRE
 SECCIONS PLANTES FOTOS Positiva Negativa
 INVENTARI

SEDIMENT terra carbons homogènia Garbellat
 argila cendres heterogènia
 COMPOSICIÓ sorres PRESENCIA ossos TEXTURA dura Color
 pedra pedres tova
 soita

Observacions

ESTRUCTURA MATERIAL pedres rajol
 tovot fusta
 tapiat ceràmica
 Dimenslons max. min.
 llargada
 amplada
 alçada

SEQÜÈNCIA posició igual a
 cobert per cobreix
 farcit per farceix
 tallat per talla 3000-3001
 se li recolza es recolza en
 se li entrega s'entrega a
 FASE

Diagrama

| | | |
|----------------------|----------------------|----------------------|
| <input type="text"/> | <input type="text"/> | <input type="text"/> |
| <input type="text"/> | <input type="text"/> | <input type="text"/> |
| <input type="text"/> | <input type="text"/> | <input type="text"/> |
| <input type="text"/> | <input type="text"/> | <input type="text"/> |
| <input type="text"/> | <input type="text"/> | <input type="text"/> |
| <input type="text"/> | <input type="text"/> | <input type="text"/> |

INTERPRETACIÓ abandó construcció
 destrucció farciment
 ocupació sòl natural
 Observacions Forat s típics de furtius amb detectors de metall.

CROQUIS

Cotes màx. min.

DATAció Fiabilitat sí no T.P.Q. T.A.Q. Criteris

RECOLLIDA carbons ictiofauna Tot el sediment sí no
 MOSTRES llavors malacologia
 pol·len
 Garbell mm Quantitat litres
 Data Norm

CASTELL DE MONTSORIU

U.F. 4101

ÀREA 1 SECTOR 4.1 QUADRE Positiva Negativa
 SECCIONS PLANTES FOTOS INVENTARI

SEDIMENT terra carbons homogènia
 argila cendres heterogènia Garbellat
 COMPOSICIÓ sorres PRESENCIA ossos TEXTURA dura Color
 pedra pedres tova
 solta

Observacions
 Nivell d'enderroc, amb presència de material (XIV-XX).

ESTRUCTURA MATERIAL pedres rajol
 tovot fusta
 tapial ceràmica
 Dimenslons max. min.
 llargada
 amplada
 alçada

SEQÜÈNCIA posició igual a
 cobert per cobreix
 farcit per farceix
 tallat per talla
 se li recolza es recolza en
 se li entrega s'entrega a
 Diagrama

INTERPRETACIÓ FASE
 Observacions
 abandó construcció
 destrucció farciment
 ocupació sol natural

CROQUIS

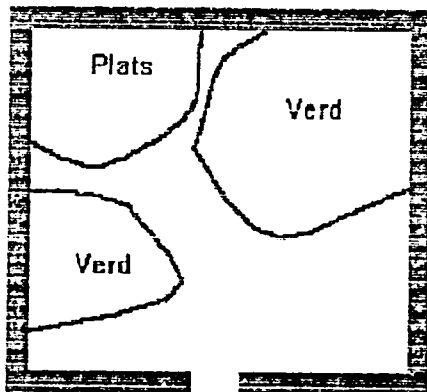

Cotes max. min.

DATAció Fiabilitat si no T.P.Q. T.A.Q. Criteris

RECOLLIDA MOSTRES carbons ictiofauna ilavors malacologia pol.len
 Tot el sediment si no
 Garbell mm. Quantitat litres
 Data 1994 Nom

CASTELL DE MONTSORIU

VE 4102

ÀREA SECTOR QUADRE Positiva Negativa
 SECCIONS PLANTES FOTOS INVENTARI

SEDIMENT terra carbons homogènia heterogènia Garbellat
 argila cendres ossos dura Color
 COMPOSICIÓ sorres PRESENCIA pedres pedres tova solta

Observacions
 Paviment de rajols.

ESTRUCTURA pedres rajol
 MATERIAL tovot fusta
 tapial ceràmica
 Dimensió max. min.
 llargada
 amplada
 alçada

SEQÜÈNCIA
 posició igual a
 cobert per 4101 cobreix
 farcit per farceix
 tallat per talla
 se li recolza es recolza en
 se li entrega s'entrega a
 Diagrama

FASE

INTERPRETACIÓ abandonó construcció
 destrucció farciment
 ocupació sol natural
 Observacions

CROQUIS

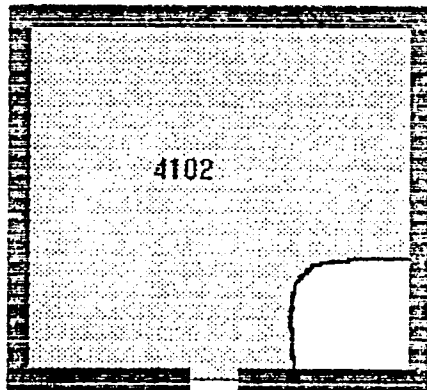

Cotes max. min.

DATAció Fiabilitat si no T.P.Q. T.A.Q. Criteris

RECOLLIDA MOSTRES carbons ictiofauna malacologia llavors pol.len
 Tot el sediment si no
 Garbell mm Quantitat litres

Data Nom

CASTELL DE MONTSORIU

4103

ÀREA 1 SECTOR 4.1 QUADRE Positiva Negativa
 SECCIONS PLANTES FOTOS INVENTARI

SEDIMENT terra carbons homogènia Garbellat
 argila cendres heterogènia
 COMPOSICIÓ sorres PRESENCIA ossos TEXTURA dura Color
 pedra pedres tova
 solta

Observacions

ESTRUCTURA pedres rajol calç
 MATERIAL tovot fusta
 tapial ceràmica

| Dimensions | màx. | min. |
|------------|------|------|
| llargada | | |
| amplada | | |
| alçada | 5 | |

SEQÜÈNCIA

posició
 cobert per 4102 igual a
 farcit per cobratx 4104
 tallat per farceix
 se li recolza talla
 se li entrega es recolza en
 s'entrega a

Diagrama

| | | |
|----------------------|----------------------|----------------------|
| <input type="text"/> | <input type="text"/> | <input type="text"/> |
| <input type="text"/> | <input type="text"/> | <input type="text"/> |
| <input type="text"/> | <input type="text"/> | <input type="text"/> |
| <input type="text"/> | <input type="text"/> | <input type="text"/> |
| <input type="text"/> | <input type="text"/> | <input type="text"/> |
| <input type="text"/> | <input type="text"/> | <input type="text"/> |

FASE

INTERPRETACIÓ

abandó construcció
 destrucció farciment
 ocupació sòl natural

Observacions

1er. nivell de preparació de paviment.

CROQUIS

Cotes màx. min.

DATAció Fiabilitat si no T.P.Q. T.A.Q. Criteris

RECOLLIDA carbons ictiofauna Tot el sediment si no
 MOSTRES llavors malacologia
 pol·len

Garbell mm. Quantitat litres

Data 1995 Nom

CASTELL DE MONTSORIU

U.E. 4104

ÀREA SECTOR QUADRE Positiva Negativa
 SECCIONS PLANTES FOTOS INVENTARI

SEDIMENT terra carbons homogènia heterogènia Garbellat
 argila cendres heterogènia Garbellat
 COMPOSICIÓ sorres PRESENCIA ossos TEXTURA dura Color
 pedra pedres tova soita

Observacions

ESTRUCTURA pedres rajol
 MATERIAL tovot fusta
 tapial ceràmica
 Dimensons max. min.
 llargada
 amplada
 alçada

SEQÜÈNCIA
 posició
 cobert per igual a
 farcit per cobreix
 tallat per farceix
 se li recolza talla
 se li entrega es recolza en
 s'entrega a
 Diagrama

FASE

INTERPRETACIÓ
 abandonó construcció
 destrucció farciment
 ocupació sòl natural
 Observacions

CROQUIS

Cotes max. min.

DATAció Fiabilitat si T.P.Q. T.A.Q. Criteris
 no

RECOLLIDA carbons ictiofauna Tot el sediment si no
 MOSTRES llavors malacologia mm. litres
 pol·len Garbell Quantitat
 Data Nom

CASTELL DE MONTSORIU

4105

ÀREA 1 SECTOR 4.1 QUADRE Positiva Negativa
 SECCIONS PLANTES FOTOS INVENTARI

SEDIMENT terra carbons homogènia Garbellat
 argila cendres heterogènia
 COMPOSICIÓ sorres PRESENCIA ossos TEXTURA dura Color
 pedra pedres tova
 mat. const. solta

Observacions

ESTRUCTURA pedres rajol
 MATERIAL tovot fusta
 tapiat ceràmica
 Dimensons max. min.
 llargada
 amplada
 alçada

SEQÜÈNCIA Diagrama
 posició igual a
 cobert per 4104 cobreix roca mare
 farcit per farceix 4106
 tallat per talla
 se li recolza es recolza en
 se li entrega s'entrega a 4110

FASE

INTERPRETACIÓ abandonat construcció
 destrucció farciment
 ocupació sòl natural
 Observacions: Nivell de farciment de la possible trinxera de construcció del mur 4109

CROQUIS

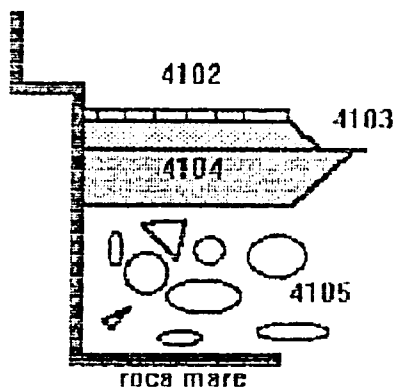

Cotes max. min.

DATAció Fiabilitat si T.P.Q. T.A.Q. Criteris
 no

RECOLLIDA carbons ictiofauna Tot el sediment si no
 MOSTRES llavors malacologia Garbell mm Quantitat litres
 pol·len
 Data 1995 Nom

CASTELL DE MONTSORIU

U.F. 4106

ÀREA SECTOR QUADRE Positiva Negativa

SECCIONS PLANTES FOTOS INVENTARI

SEDIMENT terra carbons homogènia heterogènia Garbellat

COMPOSICIÓ argila cendres ossos dura tova soita

PRESENCIA sorres pedres TEXTURA Color

Observacions

ESTRUCTURA MATERIAL pedres rajol tovot fusta tapial ceràmica

| Dimenslons | max. | min. |
|------------|----------------------|----------------------|
| llargada | <input type="text"/> | <input type="text"/> |
| amplada | <input type="text"/> | <input type="text"/> |
| alçada | <input type="text"/> | <input type="text"/> |

SEQÜÈNCIA

| | | | | | | |
|---------------|----------------------|---------------|----------------------|----------------------|----------------------|----------------------|
| posició | <input type="text"/> | igual a | <input type="text"/> | Diagrama | | |
| cobert per | <input type="text"/> | cobreix | <input type="text"/> | <input type="text"/> | <input type="text"/> | <input type="text"/> |
| farcit per | 4105-4110 | farceix | <input type="text"/> | <input type="text"/> | <input type="text"/> | <input type="text"/> |
| tallat per | <input type="text"/> | talla | <input type="text"/> | <input type="text"/> | <input type="text"/> | <input type="text"/> |
| se li recolza | <input type="text"/> | es recolza en | <input type="text"/> | <input type="text"/> | <input type="text"/> | <input type="text"/> |
| se li entrega | <input type="text"/> | s'entrega a | <input type="text"/> | <input type="text"/> | <input type="text"/> | <input type="text"/> |

FASE

INTERPRETACIÓ

| | | | | |
|------------|--------------------------|-------------|--------------------------|---|
| abandó | <input type="checkbox"/> | construcció | <input type="checkbox"/> | Observacions Possible trinxera de fonamentació del mur 4109. |
| destrucció | <input type="checkbox"/> | farciment | <input type="checkbox"/> | |
| ocupació | <input type="checkbox"/> | sòl natural | <input type="checkbox"/> | |
| | <input type="checkbox"/> | | <input type="checkbox"/> | |

CROQUIS

4109

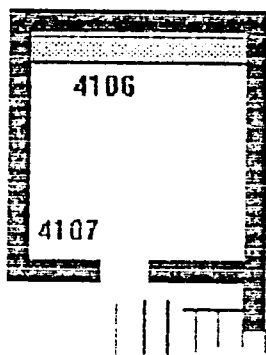

Cotes max. min.

DATAció Flabllitat si no T.P.Q. T.A.Q. Criteris

RECOLLIDA MOSTRES carbons ictiofauna llavors malacologia pol.len

Tot el sediment si no

Garbell mm Quantitat litres

Data Nom

CASTELL DE MONTSORIU

DE 4107

ÀREA 1 SECTOR 4.1 QUADRE Positiva Negativa
 SECCIONS PLANTES FOTOS INVENTARI

SEDIMENT terra carbons homogènia Garbellat
 argila cendres heterogènia
 COMPOSICIÓ sorres PRESENCIA ossos TEXTURA dura Color
 pedra pedres tova
 soïta

Observacions

ESTRUCTURA MATERIAL pedres rajol
 tovet fusta
 tapial ceràmica
 Dimenslons max. min.
 llargada
 amplada
 alçada

SEQÜÈNCIA igual a
 posició cobreix
 cobert per farceix
 farcit per talla
 tallat per es recolza en
 se li recolza s'entrega a
 se li entrega
 Diagrama

FASE

INTERPRETACIÓ abandó construcció
 destrucció farciment
 ocupació sòl natural
 Observacions Mur de tancament del rebost que dona a les escales.

CROQUIS

Cotes max. min.

DATAció Fiabilitat si no T.P.Q. T.A.Q. Criteris

RECOLLIDA carbons ictiofauna Tot el sediment si no
 MOSTRES llavors malacologia Garbell mm Quantitat litres
 pol·len

Data 1995 Nom

CASTELL DE MONTSORIU

U.E. 4109

ÀREA SECTOR QUADRE Positiva Negativa
 SECCIONS PLANTES FOTOS INVENTARI

SEDIMENT terra carbons homogènia Garbellat
 argila cendres heterogènia
 COMPOSICIÓ sorres PRESENCIA ossos TEXTURA dura Color
 pedra pedres tova
 soita

Observacions

ESTRUCTURA MATERIAL pedres rajol
 tovet fusta
 tapial ceràmica
 Dimenslons max. min.
 llargada
 amplada
 alçada

SEQÜÈNCIA posició igual a
 cobert per cobreix
 farcit per farceix
 tallat per talla
 se li recolza es recolza en
 se li entrega s'entrega a
 Diagrama

FASE

INTERPRETACIÓ abandó construcció
 destrucció farciment
 ocupació sòl natural
 Observacions
 Mur tancament del rebost.

CROQUIS

Cotes max. min.

DATAció Fiabilitat si T.P.Q. T.A.Q. Criteris
 no

RECOLLIDA carbons ictiofauna Tot el sediment si no
 MOSTRES llavors malacologia Garbell mm Quantitat litres
 pol·len

Data Nom

CASTELL DE MONTSORIU

U.E. 4110

ÀREA 1 SECTOR 4.1 QUADRE

SECCIONS PLANTES FOTOS

Positiva Negativa

INVENTARI

SEDIMENT terra carbons homogènia

argila cendres heterogènia Garbellat

COMPOSICIÓ sorres PRESENCIA ossos TEXTURA dura Color

pedra pedres tova

Observacions soita

ESTRUCTURA

MATERIAL pedres rajol calç

tovot fusta

tapial ceràmica

| Dimenslons | max. | min. |
|------------|----------------------|----------------------|
| llargada | <input type="text"/> | <input type="text"/> |
| amplada | <input type="text"/> | <input type="text"/> |
| alçada | <input type="text"/> | <input type="text"/> |

SEQÜÈNCIA

posició

cobert per

farcit per

tallat per

se li recolza

se li entrega 4105

igual a

cobreix

farceix 4106

talla

es recolza en

s'entrega a 4109

Diagrama

| | | |
|----------------------|----------------------|----------------------|
| <input type="text"/> | <input type="text"/> | <input type="text"/> |
| <input type="text"/> | <input type="text"/> | <input type="text"/> |
| <input type="text"/> | <input type="text"/> | <input type="text"/> |
| <input type="text"/> | <input type="text"/> | <input type="text"/> |
| <input type="text"/> | <input type="text"/> | <input type="text"/> |
| <input type="text"/> | <input type="text"/> | <input type="text"/> |

FASE

INTERPRETACIÓ

abandó construcció

destrucció farciment

ocupació sol natural

Observacions: Paviment de la possible trinxera de fonamentació del mur 4109. En aquest cas compactada amb morter.

CROQUIS

Cotes max. min.

DATAció

Fiabilitat si T.P.Q. T.A.Q.

no

Criteris

RECOLLIDA carbons ictiofauna

MOSTRES llavors malacologia

pol·len

Tot el sediment si no

Garbell mm Quantitat litres

Data 1995 Nom

CASTELL DE MONTSORIU

UE 4201

ÀREA SECTOR QUADRE Positiva Negativa
 SECCIONS PLANTES FOTOS INVENTARI

SEDIMENT terra carbons homogènia Garbellat
 argila cendres heterogènia
 COMPOSICIÓ sorres PRESENCIA ossos TEXTURA dura Color
 pedra pedres tova
 runa teula solta

Observacions:
 Nivell d'enderroc superficial amb rajols caiguts de la volta. Els materials són moderns (ceràmiques vidriades).

ESTRUCTURA pedres rajol
 MATERIAL tovot fusta
 tapial ceràmica

| Dimensions | màx. | min. |
|------------|------|------|
| llargada | | |
| amplada | | |
| alçada | | |

SEQÜÈNCIA

| | | | | | | |
|---------------|----------------------|---------------|----------------------|----------------------|----------------------|----------------------|
| posició | <input type="text"/> | igual a | <input type="text"/> | Diagrama | | |
| cobert per | <input type="text"/> | cobreix | 4202-4203 | <input type="text"/> | <input type="text"/> | <input type="text"/> |
| farcit per | <input type="text"/> | farceix | <input type="text"/> | <input type="text"/> | <input type="text"/> | <input type="text"/> |
| tallat per | <input type="text"/> | talla | <input type="text"/> | <input type="text"/> | <input type="text"/> | <input type="text"/> |
| se li recolza | <input type="text"/> | es recolza en | <input type="text"/> | <input type="text"/> | <input type="text"/> | <input type="text"/> |
| se li entrega | <input type="text"/> | s'entrega a | <input type="text"/> | <input type="text"/> | <input type="text"/> | <input type="text"/> |

FASE

INTERPRETACIÓ

| | | | | |
|------------|--------------------------|-------------|--------------------------|--------------|
| abandó | <input type="checkbox"/> | construcció | <input type="checkbox"/> | Observacions |
| destrucció | <input type="checkbox"/> | farciment | <input type="checkbox"/> | |
| ocupació | <input type="checkbox"/> | sòl natural | <input type="checkbox"/> | |
| | <input type="checkbox"/> | | <input type="checkbox"/> | |

CROQUIS

Cotes màx. min.

DATAció Fiabilitat si no T.P.Q. T.A.Q. Criteris

RECOLLIDA carbons ictiofauna Tot el sediment si no
 MOSTRES llavors malacologia Garbell mm Quantitat litres
 pol·len

Data Nom

CASTELL DE MONTSORIU

DE 4202

ÀREA SECTOR QUADRE Positiva Negativa
SECCIONS PLANTES FOTOS INVENTARI

SEDIMENT terra carbons homogènia Garbellat
 argila cendres heterogènia
COMPOSICIÓ sorres PRESENCIA ossos TEXTURA dura Color
 pedra pedres tova
 rajols solta

Observacions
Paviment de rajols, només a lla porta i a la part sud de l'habitació.

ESTRUCTURA pedres rajol
MATERIAL tovot fusta
 tapiat ceràmica
Dimenslons max. min.
llargada
amplada
alçada

SEQÜÈNCIA Diagrama
posició igual a
cobert per 4201 cobreix 4203
farcit per farceix
tallat per talla
se ll recolza es recolza en
se ll entrega s'entrega a

INTERPRETACIÓ abandonat construcció
 destrucció farciment
 ocupació sòl natural
Observacions

CROQUIS

Cotes max. min.

DATAció Fiabilitat si T.P.Q. T.A.Q. Criteris
no

RECOLLIDA carbons ictiofauna Tot el sediment si no
MOSTRES llavors malacologia
 pol·len Garbell mm Quantitat litres

Data Noim

CASTELL DE MONTSORIU

U.E. 4203

ÀREA SECTOR QUADRE Positiva Negativa
 SECCIONS PLANTES FOTOS INVENTARI

SEDIMENT terra carbons homogènia
 argila cendres heterogènia Garbellat
 COMPOSICIÓ sorres PRESENCIA ossos TEXTURA dura Color
 pedra pedres tova
 calç soita

Observacions
 Preparació de paviment de sorra i calç, les restes del qual es poden veure a tot el voltant de la paret, sota els rajols.

ESTRUCTURA pedres rajol
 MATERIAL tovot fusta
 tapial ceràmica

| Dimensions | màx. | min. |
|------------|------|------|
| llargada | | |
| amplada | | |
| alçada | | |

SEQÜÈNCIA
 posició
 cobert per
 farcit per
 tallat per
 se li recolza
 se li entrega
 igual a
 cobreix
 farceix
 talla
 es recolza en
 s'entrega a
 Diagrama

| | | |
|----------------------|----------------------|----------------------|
| <input type="text"/> | <input type="text"/> | <input type="text"/> |
| <input type="text"/> | <input type="text"/> | <input type="text"/> |
| <input type="text"/> | <input type="text"/> | <input type="text"/> |
| <input type="text"/> | <input type="text"/> | <input type="text"/> |
| <input type="text"/> | <input type="text"/> | <input type="text"/> |
| <input type="text"/> | <input type="text"/> | <input type="text"/> |

FASE
 INTERPRETACIÓ
 abandonó construcció
 destrucció farciment
 ocupació sòl natural
 Observacions

CROQUIS
 Cotes màx. min.

DATAció
 Fiabilitat si T.P.Q. T.A.Q. Criteris
 no

RECOLLIDA carbons ictiofauna
 MOSTRES llavors malacologia
 pol·len
 Tot el sediment sí no
 Garbell mm Quantitat litres
 Data Nom

CASTELL DE MONTSORIU

U.E. 4204

ÀREA SECTOR QUADRE Positiva Negativa X

SECCIONS PLANTES FOTOS INVENTARI

SEDIMENT terra carbons homogènia Garbellat

argila cendres heterogènia

COMPOSICIÓ sorres PRESENCIA ossos TEXTURA dura Color

pedra pedres tova

soita

Observacions

ESTRUCTURA

MATERIAL pedres rajol

tovot fusta

taplat ceràmica

| Dimemsiions | max. | min. |
|-------------|------|------|
| llargada | | |
| amplada | | |
| alçada | | |

SEQÜÈNCIA

posició

cobert per

farcit per

tallat per

se li recolza

se li entrega

igual a

cobreix

farcix

talla

es recolza en

s'entrega a

Diagrama

| | | |
|----------------------|----------------------|----------------------|
| <input type="text"/> | <input type="text"/> | <input type="text"/> |
| <input type="text"/> | <input type="text"/> | <input type="text"/> |
| <input type="text"/> | <input type="text"/> | <input type="text"/> |
| <input type="text"/> | <input type="text"/> | <input type="text"/> |
| <input type="text"/> | <input type="text"/> | <input type="text"/> |
| <input type="text"/> | <input type="text"/> | <input type="text"/> |

FASE

INTERPRETACIÓ

abandó construcció

destrucció x farciment

ocupació sol natural

Observacions

CROQUIS

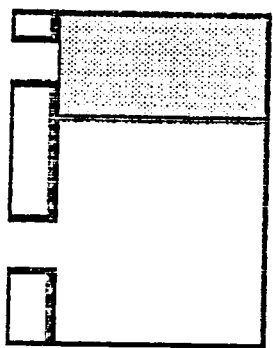

Cotes max. min.

DATAció

Fiabilitat si T.P.Q. T.A.Q.

no

Criteris

RECOLLIDA MOSTRES carbons ictiofauna

llavors malaccologia

pol.lien

Tot el sediment si no

Garbell mm Quantitat litres

Data Nom

CASTELL DE MUNTISORIU

UF 4205

ÀREA SECTOR QUADRE Positiva Negativa
 SECCIONS PLANTES FOTOS INVENTARI

SEDIMENT terra carbons homogènia
 argila cendres heterogènia Garbellat
COMPOSICIÓ sorres PRESENCIA ossos TEXTURA dura Color
 pedra pedres tova
 teula solta

Observacions

ESTRUCTURA pedres rajol
 MATERIAL tovet fusta
 tapiat ceràmica

| Dimensió | màx. | min. |
|----------|------|------|
| ilargada | | |
| amplada | | |
| alçada | | |

SEQÜÈNCIA

| | | | | | | |
|---------------|----------------------|---------------|----------------------|----------------------|----------------------|----------------------|
| posició | <input type="text"/> | igual a | <input type="text"/> | Diagrama | | |
| cobert per | 4201 | cobreix | 4206 | <input type="text"/> | <input type="text"/> | <input type="text"/> |
| farcit per | <input type="text"/> | farceix | 4204 | <input type="text"/> | <input type="text"/> | <input type="text"/> |
| tallat per | <input type="text"/> | talla | <input type="text"/> | <input type="text"/> | <input type="text"/> | <input type="text"/> |
| se li recolza | <input type="text"/> | es recolza en | <input type="text"/> | <input type="text"/> | <input type="text"/> | <input type="text"/> |
| se li entrega | <input type="text"/> | s'entrega a | <input type="text"/> | <input type="text"/> | <input type="text"/> | <input type="text"/> |

FASE

INTERPRETACIÓ

| | | | | |
|------------|--------------------------|-------------|-------------------------------------|--|
| abandó | <input type="checkbox"/> | construcció | <input type="checkbox"/> | Observacions Reompliment del forat amb runa, pedres i rajoles. Material arqueològic molt escàs. |
| destrucció | <input type="checkbox"/> | farciment | <input checked="" type="checkbox"/> | |
| ocupació | <input type="checkbox"/> | sòl natural | <input type="checkbox"/> | |
| | <input type="checkbox"/> | | <input type="checkbox"/> | |

CROQUIS

Cotes max. min.

DATAÇIÓ Fiabilitat si no T.P.Q. T.A.Q. Criteris

RECOLLIDA MOSTRES carbons ictiofauna Tot el sediment si no
 llavors malacologia
 pol·len

Garbell mm. Quantitat litres

Data Nom

CASTELL DE MONTSORIU

U.E. 4206

ÀREA SECTOR QUADRE Positiva Negativa
 SECCIONS PLANTES FOTOS INVENTARI

SEDIMENT terra carbons homogènia Garbellat
 argila cendres heterogènia
 COMPOSICIÓ sorres PRESENCIA ossos TEXTURA dura Color
 pedra pedres tova
 soita

Observacions

ESTRUCTURA MATERIAL pedres rajol
 tovot fusta
 taplat ceràmica
 Dimenslons màx. mín.
 llargada 505
 amplada 200 50
 alçada 80

SEQÜÈNCIA
 posició
 cobert per 4205 igual a
 farcit per cobreix
 tallat per farceix
 se li recolza talla
 se li entrega es recolza en
 s'entrega a
 Diagrama

 FASE

INTERPRETACIÓ
 abandonó construcció
 destrucció farciment
 ocupació sòl natural
 Observacions: Pedres lligades amb morter, relacionades amb la roca mare. El conjunt podria ser un mur o bé una plataforma d'anivellament.

CROQUIS

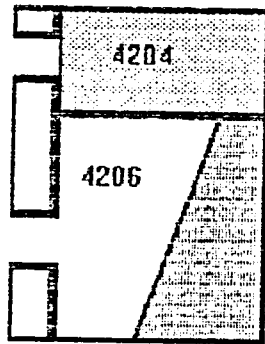

Cotes màx. mín.

DATAció Fiabilitat si no T.P.Q. T.A.Q. Criteris

RECOLLIDA MOSTRES carbons ictiofauna llavors malacologia pol.len
 Tot el sediment si no
 Garbell mm Quantitat litres
 Data Nom

CASTELL DE MONTSORIU

UE 4207

ÀREA SECTOR QUADRE Positiva Negativa
 SECCIONS PLANTES FOTOS INVENTARI

SEDIMENT terra carbons homogènia heterogènia Garbellat
 argila cendres ossos TEXTURA dura tova soïta
 COMPOSICIÓ sorres PRESENCIA pedra Color

Observacions

ESTRUCTURA MATERIAL pedres rajol tovot fusta tapiat ceràmica

| Dimensions | màx. | min. |
|------------|------|------|
| llargada | 77 | |
| amplada | | |
| alçada | 60 | |

SEQÜÈNCIA

| | | | | | | |
|---------------|----------------------|---------------|----------------------|----------------------|----------------------|----------------------|
| posició | <input type="text"/> | Igual a | <input type="text"/> | Diagrama | | |
| cobert per | 4202-4203-4201 | cobreix | <input type="text"/> | <input type="text"/> | <input type="text"/> | <input type="text"/> |
| farcit per | <input type="text"/> | farceix | <input type="text"/> | <input type="text"/> | <input type="text"/> | <input type="text"/> |
| tallat per | <input type="text"/> | talla | <input type="text"/> | <input type="text"/> | <input type="text"/> | <input type="text"/> |
| se li recolza | <input type="text"/> | es recolza en | <input type="text"/> | <input type="text"/> | <input type="text"/> | <input type="text"/> |
| se li entrega | <input type="text"/> | s'entrega a | 4206 | <input type="text"/> | <input type="text"/> | <input type="text"/> |

FASE

INTERPRETACIÓ

| | | | | |
|------------|--------------------------|-------------|-------------------------------------|---|
| abandó | <input type="checkbox"/> | construcció | <input checked="" type="checkbox"/> | Observacions Mur (?) oest-est que connecta la UE 4206 amb el mur est de l'habitació. |
| destrucció | <input type="checkbox"/> | farçiment | <input type="checkbox"/> | |
| ocupació | <input type="checkbox"/> | sòl natural | <input type="checkbox"/> | |
| | <input type="checkbox"/> | | <input type="checkbox"/> | |

CROQUIS

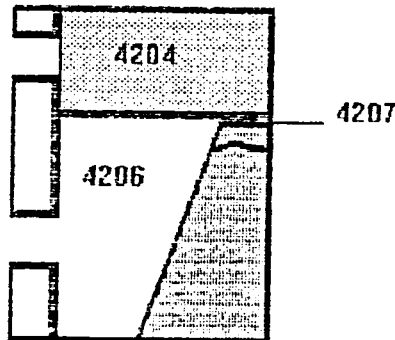

Cotes màx. min.

DATAció Flabilitat si no T.P.Q. T.A.Q. Criteris

RECOLLIDA MOSTRES carbons ictiofauna llavors malacologia pol.len

Tot el sediment si no

Garbell mm Quantitat litres

Data Nom

CASTELL DE MONTSORIU

UE 4208

ÀREA SECTOR QUADRE Positiva Negativa
 SECCIONS PLANTES FOTOS INVENTARI

SEDIMENT terra carbons homogènia Garbellat
 argila cendres heterogènia
 COMPOSICIÓ sorres PRESENCIA ossos TEXTURA dura Color
 pedra pedres tova
 teula soita

Observacions

Blocs de pedra que reomplen el sector est entre el mur -plataforma 4206-4207 i el pany de muralla que roman en peu.

ESTRUCTURA pedres rajol
 MATERIAL tovot fusta
 tapial ceràmica
 Dimensons màx. min.
 llargada
 amplada
 alçada

SEQÜÈNCIA

| | | | | | | |
|---------------|----------------------|---------------|----------------------|----------------------|----------------------|----------------------|
| posició | <input type="text"/> | igual a | <input type="text"/> | <input type="text"/> | <input type="text"/> | <input type="text"/> |
| cobert per | 4201 | cobreix | <input type="text"/> | <input type="text"/> | <input type="text"/> | <input type="text"/> |
| farcit per | <input type="text"/> | farceix | <input type="text"/> | <input type="text"/> | <input type="text"/> | <input type="text"/> |
| tallat per | <input type="text"/> | talla | <input type="text"/> | <input type="text"/> | <input type="text"/> | <input type="text"/> |
| se li recolza | <input type="text"/> | es recolza en | <input type="text"/> | <input type="text"/> | <input type="text"/> | <input type="text"/> |
| se li entrega | <input type="text"/> | s'entrega a | <input type="text"/> | <input type="text"/> | <input type="text"/> | <input type="text"/> |

Diagrama

FASE

INTERPRETACIÓ

abandó construcció
 destrucció farciment
 ocupació sòl natural

Observacions

Apareixen restes d'argamassa entre les pedres.

CROQUIS

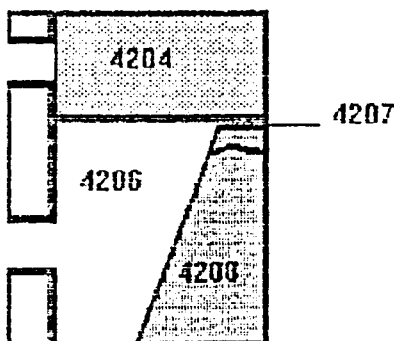

Cotes màx. min.

DATACIÓ

Fiabilitat si T.P.Q. T.A.Q.
 no

Criteris

RECOLLIDA carbons ictiofauna Tot el sediment si no
 MOSTRES llavors malacologia
 pol·len Garbell mm Quantitat litres

Data Nom

CASTELL DE MONTSORIU

UF 4209

ÀREA 1 SECTOR 4.2 QUADRE Positiva Negativa
 SECCIONS PLANTES FOTOS INVENTARI

SEDIMENT
 terra carbons homogènia
 argila cendres heterogènia Garbellat
COMPOSICIÓ sorres **PRESENCIA** ossos **TEXTURA** dura Color
 pedra pedres tova
 solta

Observacions

ESTRUCTURA

| | | | |
|----------|---------------------------------|-----------------------------------|--------------------------|
| MATERIAL | <input type="checkbox"/> pedres | <input type="checkbox"/> rajol | <input type="checkbox"/> |
| | <input type="checkbox"/> tovet | <input type="checkbox"/> fusta | <input type="checkbox"/> |
| | <input type="checkbox"/> tapial | <input type="checkbox"/> ceràmica | <input type="checkbox"/> |

| Dimenslons | màx. | min. |
|------------|------|------|
| llargada | | 500 |
| amplada | 15 | 10 |
| alçada | 40 | |

SEQÜÈNCIA

| | | | |
|---------------|----------------------|---------------|----------------------|
| posició | <input type="text"/> | igual a | <input type="text"/> |
| cobert per | 4201 | cobreix | <input type="text"/> |
| farçit per | <input type="text"/> | farceix | <input type="text"/> |
| tallat per | <input type="text"/> | talla | <input type="text"/> |
| se li recolza | <input type="text"/> | es recolza en | 4210 |
| se li entrega | <input type="text"/> | s'entrega a | <input type="text"/> |

Diagrama

| | | |
|----------------------|----------------------|----------------------|
| <input type="text"/> | <input type="text"/> | <input type="text"/> |
| <input type="text"/> | <input type="text"/> | <input type="text"/> |
| <input type="text"/> | <input type="text"/> | <input type="text"/> |
| <input type="text"/> | <input type="text"/> | <input type="text"/> |
| <input type="text"/> | <input type="text"/> | <input type="text"/> |
| <input type="text"/> | <input type="text"/> | <input type="text"/> |

FASE

INTERPRETACIÓ

| | | | |
|------------|--------------------------|-------------|--------------------------|
| abandó | <input type="checkbox"/> | construcció | <input type="checkbox"/> |
| destrucció | <input type="checkbox"/> | farçiment | <input type="checkbox"/> |
| ocupació | <input type="checkbox"/> | sól natural | <input type="checkbox"/> |
| | <input type="checkbox"/> | | <input type="checkbox"/> |

Observacions

Sabata de fonamentació de l'actual muralla, està feta amb pedres lligades amb morter per sobre la roca marea.

CROQUIS

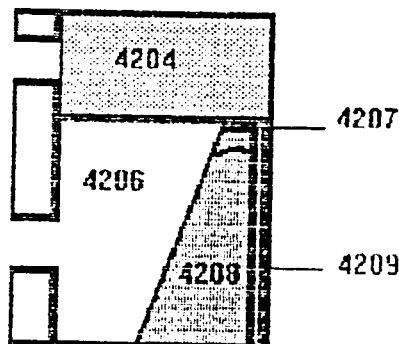

Cotes màx. min.

DATAció Flabllitat si no T.P.Q. T.A.Q. Criteris

RECOLLIDA MOSTRES
 carbons ictiofauna malacologia
 llavors pol·len
 Tot el sediment si no
 Garbell mm Quantitat litres
 Data 1994 Nom

CASTELL DE MONTSORIU

UE 4210

ÀREA SECTOR QUADRE

SECCIONS PLANTES FOTOS INVENTARI

Positiva Negativa

SEDIMENT terra carbons homogènia

argila cendres heterogènia Garbellat

COMPOSICIÓ sorres ossos dura Color

pedra pedres tova

seita

Observacions

ESTRUCTURA

MATERIAL pedres rajol

tovot fusta

tapiat ceràmica

| Dimensions | max. | min. |
|------------|----------------------|----------------------|
| llargada | <input type="text"/> | <input type="text"/> |
| amplada | <input type="text"/> | <input type="text"/> |
| alçada | <input type="text"/> | <input type="text"/> |

SEQÜÈNCIA

posició

cobert per

farçit per

tallat per

se li recolza

se li entrega

igual a

cobreix

farceix

talla

es recolza en

s'entrega a

Diagrama

| | | |
|----------------------|----------------------|----------------------|
| <input type="text"/> | <input type="text"/> | <input type="text"/> |
| <input type="text"/> | <input type="text"/> | <input type="text"/> |
| <input type="text"/> | <input type="text"/> | <input type="text"/> |
| <input type="text"/> | <input type="text"/> | <input type="text"/> |
| <input type="text"/> | <input type="text"/> | <input type="text"/> |
| <input type="text"/> | <input type="text"/> | <input type="text"/> |

FASE

INTERPRETACIÓ

abandó construcció

destrucció farçiment

ocupació sòl natural

Observacions

Roca mare sortida en l'espai buit, deixat per la plataforma 4206 i el mur 4207.

CROQUIS

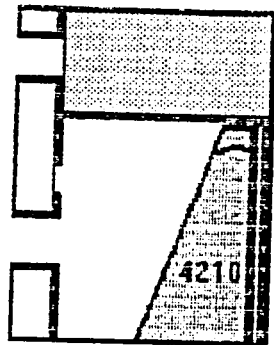

Cotes max. min.

DATAció

Fiabilitat si no

T.P.Q. T.A.Q.

Criteris

RECOLLIDA MOSTRES carbons ictiofauna

llavors malacologia

pol.len

Tot el sediment si no

Garbell mm Quantitat litres

Data Nom

CASTELL DE MONTSORIU

UE 4301

ÀREA SECTOR QUADRE
SECCIONS PLANTES FOTOS Positiva Negativa
INVENTARI SEDIMENT terra carbons homogènia
 argila cendres heterogènia Garbellat
COMPOSICIÓ sorres PRESENCIA ossos TEXTURA dura Color
 pedra pedres tova
 scita**Observacions**

Nivell d'enderrocament amb gran barreja de pedra, rajol i material arqueològic.

ESTRUCTURA MATERIAL pedres rajol
 tovot fusta
 tapiat ceràmica
Dimensons max. min.
llargada
amplada
alçada **SEQÜÈNCIA**posició
cobert per
farcit per
tallat per
se li recolza
se li entrega
igual a
cobreix
farceix
talla
es recolza en
s'entrega a
Diagrama

 FASE **INTERPRETACIÓ**abandó construcció
destrucció farciment
ocupació sòl natural
 Observacions**CROQUIS**Cotes max. min. DATACIÓ Fiabilitat si no T.P.Q. T.A.Q. Criteris RECOLLIDA MOSTRES carbons ictiofauna llavors malacologia pol·len
Tot el sediment si no
Garbell mm Quantitat litres
Data Nom

CASTELL DE MONTSORIU

4302

ÀREA 1 SECTOR 4.3 QUADRE Positiva Negativa
 SECCIONS PLANTES FOTOS INVENTARI

SEDIMENT terra carbons homogènia heterogènia Garbellat
 arglila cendres ossos dura tova soita
 COMPOSICIÓ sorres PRESENCIA ossos TEXTURA dura tova soita
 pedra pedres soita
 Observacions

Observacions

ESTRUCTURA MATERIAL pedres rajol
 tovot fusta
 tapiat ceràmica
 Dimensons

| | màx. | mín. |
|----------|----------------------|----------------------|
| llargada | <input type="text"/> | <input type="text"/> |
| amplada | <input type="text"/> | <input type="text"/> |
| alçada | <input type="text"/> | <input type="text"/> |

SEQÜÈNCIA Diagrama

| | | |
|----------------------|----------------------|----------------------|
| <input type="text"/> | <input type="text"/> | <input type="text"/> |
| <input type="text"/> | <input type="text"/> | <input type="text"/> |
| <input type="text"/> | <input type="text"/> | <input type="text"/> |
| <input type="text"/> | <input type="text"/> | <input type="text"/> |
| <input type="text"/> | <input type="text"/> | <input type="text"/> |
| <input type="text"/> | <input type="text"/> | <input type="text"/> |

 posició igual a
 cobert per 4301 cobreix
 farcit per farceix
 tallat per talla
 se li recolza es recolza en
 se li entrega s'entrega a

FASE

INTERPRETACIÓ abandonó construcció Observacions
 destrucció farciment
 ocupació sòl natural
 Paviment de rajol, que esw conserva només davant de la porta i arran de la paret.

CROQUIS

Cotes màx. mín.

DATAció Fiabilitat sí no T.P.Q. T.A.Q. Criteris

RECOLLIDA carbons ictiofauna Tot el sediment sí no
 MOSTRES llavors malacologia Garbell mm. litres
 pol.len
 Data 1994 Nom

CASTELL DE MONTSORIU

U.E. 4303

ÀREA 1 SECTOR 4.3 QUADRE Positiva Negativa
 SECCIONS PLANTES FOTOS INVENTARI

SEDIMENT terra carbons homogènia heterogènia Garbellat
 argila cendres dura tova soita
 COMPOSICIÓ sorres PRESENCIA ossos TEXTURA dura tova soita
 pedra pedres soita
 Color

Observacions
 Preparació de paviment fet de morter de calç.

ESTRUCTURA MATERIAL pedres rajol
 tovot fusta
 taplat ceràmica
 Dimensió max. min.
 llargada
 amplada
 alçada

SEQÜÈNCIA posició igual a
 cobert per 4302 cobreix
 farcit per farcelx
 tallat per talla
 se li recolza es recolza en
 se li entrega s'entrega a
 Diagrama

FASE

INTERPRETACIÓ abandonat construcció
 destrucció farciment
 ocupació sol natural
 Observacions

CROQUIS

Cotes max. min.

DATAció Fiabilitat si no T.P.Q. T.A.Q. Criteris

RECOLLIDA carbons ictiofauna Tct al sediment si no
 MOSTRES llavors malacologia mm litres
 pol·len Garbell Quantitat

Data 1994 Nom

CASTELL DE MONTSORIU

U.E. 4304

ÀREA SECTOR QUADRE
SECCIONS PLANTES FOTOS
Positiva Negativa
INVENTARI

SEDIMENT terra carbons homogènia
 argila cendres heterogènia Garbellat
COMPOSICIÓ sorres PRESENCIA ossos TEXTURA dura Color
 pedra pedres tova
 soïta

Observacions
Forat que reventa el paviment i la seva preparació.

ESTRUCTURA MATERIAL pedres rajol
 tovot fusta
 tapiat ceràmica
Dimenslons max. min.
llargada
amplada
alçada

SEQÜÈNCIA posició
cobert per igual a
farcit per cobreix
tallat per farceix
se li recolza talla
se li entrega es recolza en
s'entrega a
Diagrama

INTERPRETACIÓ FASE
abandó construcció
destrucció farciment
ocupació sol natural
Observacions

CROQUIS

Cotes max. min.

DATAció Fiabilitat si T.P.Q. T.A.Q. Criteris
no

RECOLLIDA carbons ictiofauna
MOSTRES llavors malacologia
 pol.len
Tot el sediment si no
Garbell mm Quantitat litres
Data Nom

CASTELL DE MONTSORIU

U.E. 4305

ÀREA SECTOR QUADRE
SECCIONS PLANTES FOTOS INVENTARI SEDIMENT terra carbons homogènia Garbellat
 argila cendres heterogènia
COMPOSICIÓ sorres PRESENCIA ossos TEXTURA dura Color
 pedra pedres tova
 soita**Observacions**

Reompliment del forat 4304 amb presència de materials arqueològics.

ESTRUCTURA pedres rajol
MATERIAL tovot fusta
 tapial ceràmica

| Dimensions | màx. | mín. |
|------------|------|------|
| llargada | | |
| amplada | | |
| alçada | | |

SEQÜÈNCIAposició
cobert per
farcit per
tallat per
se li recolza
se li entrega
igual a
cobreix
farceix
talla
es recolza en
s'entrega a **Diagrama**

| | | |
|----------------------|----------------------|----------------------|
| <input type="text"/> | <input type="text"/> | <input type="text"/> |
| <input type="text"/> | <input type="text"/> | <input type="text"/> |
| <input type="text"/> | <input type="text"/> | <input type="text"/> |
| <input type="text"/> | <input type="text"/> | <input type="text"/> |
| <input type="text"/> | <input type="text"/> | <input type="text"/> |
| <input type="text"/> | <input type="text"/> | <input type="text"/> |

FASE **INTERPRETACIÓ**abandó construcció
destrucció farciment
ocupació sol natural
 Observacions**CROQUIS**Cotes màx. mín. **DATACIÓ**Fiabilitat si T.P.Q. T.A.Q.
no **Criteris****RECOLLIDA** carbons ictiofauna
 llavors malacologia
 pol·len Tot el sediment si no**MOSTRES**Garbell mm Quantitat litresData Nom

CASTELL DE MONTSORIU

U.E. 4306

ÀREA SECTOR QUADRE Positiva Negativa
 SECCIONS PLANTES FOTOS INVENTARI

SEDIMENT

| | | |
|---------------------------------|----------------------------------|--------------------------------------|
| <input type="checkbox"/> terra | <input type="checkbox"/> carbons | <input type="checkbox"/> homogènia |
| <input type="checkbox"/> argila | <input type="checkbox"/> cendres | <input type="checkbox"/> heterogènia |
| <input type="checkbox"/> sorres | <input type="checkbox"/> ossos | <input type="checkbox"/> dura |
| <input type="checkbox"/> pedra | <input type="checkbox"/> pedres | <input type="checkbox"/> tova |
| <input type="checkbox"/> | <input type="checkbox"/> | <input type="checkbox"/> solta |

Color

Garbellat

COMPOSICIÓ

Observacions

ESTRUCTURA

| | | |
|---------------------------------|-----------------------------------|--------------------------|
| <input type="checkbox"/> pedres | <input type="checkbox"/> rajol | <input type="checkbox"/> |
| <input type="checkbox"/> tovot | <input type="checkbox"/> fusta | <input type="checkbox"/> |
| <input type="checkbox"/> tapial | <input type="checkbox"/> ceràmica | <input type="checkbox"/> |

MATERIAL

| Dimensió | màx. | min. |
|----------|----------------------|----------------------|
| llargada | <input type="text"/> | <input type="text"/> |
| amplada | <input type="text"/> | <input type="text"/> |
| alçada | <input type="text"/> | <input type="text"/> |

SEQÜÈNCIA

| | | | |
|------------------------------------|------------------------------------|----------------------|----------------------|
| posició <input type="text"/> | igual a <input type="text"/> | Diagrama | |
| cobert per <input type="text"/> | cobreix <input type="text"/> | <input type="text"/> | <input type="text"/> |
| farcit per <input type="text"/> | farceix <input type="text"/> | <input type="text"/> | <input type="text"/> |
| tallat per <input type="text"/> | talla <input type="text"/> | <input type="text"/> | <input type="text"/> |
| se li recolza <input type="text"/> | es recolza en <input type="text"/> | <input type="text"/> | <input type="text"/> |
| se li entrega <input type="text"/> | s'entrega a <input type="text"/> | <input type="text"/> | <input type="text"/> |

FASE

INTERPRETACIÓ

| | | |
|-------------------------------------|--------------------------------------|--|
| abandó <input type="checkbox"/> | construcció <input type="checkbox"/> | Observacions Mur de pedruscall lligat amb argamassa. Apareix en una cantonada disposat directament sobre la roca mare. Segurament es correspon amb la possible plataforma 4205. |
| destrucció <input type="checkbox"/> | farciment <input type="checkbox"/> | |
| ocupació <input type="checkbox"/> | sòl natural <input type="checkbox"/> | |
| <input type="checkbox"/> | <input type="checkbox"/> | |

CROQUIS

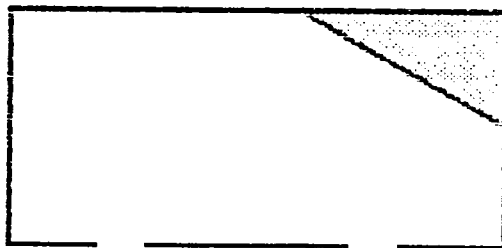

Cotes max. min.

DATAció

| | | | | |
|------------|-----------------------------|----------------------|----------------------|-------------------------------|
| Fiabilitat | si <input type="checkbox"/> | T.P.Q. | T.A.Q. | Criteris <input type="text"/> |
| | no <input type="checkbox"/> | <input type="text"/> | <input type="text"/> | |

RECOLLIDA MOSTRES

| | | |
|----------------------------------|--------------------------------------|---|
| <input type="checkbox"/> carbons | <input type="checkbox"/> ictiofauna | Tot el sediment <input type="checkbox"/> si <input type="checkbox"/> no |
| <input type="checkbox"/> llavors | <input type="checkbox"/> malacologia | Garbell <input type="text"/> mm. Quantitat <input type="text"/> litres |
| <input type="checkbox"/> pol.len | <input type="checkbox"/> | |

Data Nom

CASTELL DE MONTSORIU

UF 4307

ÀREA SECTOR QUADRE Positiva Negativa
 SECCIONS PLANTES FOTOS INVENTARI

SEDIMENT
 terra carbons homogènia
 argila cendres heterogènia Garbellat
COMPOSICIÓ sorres **PRESENCIA** ossos **TEXTURA** dura Color
 pedra pedres tova
 terra crem. soita

Observacions
 Testimoni de combustió, a jutjar per la presència de terra cremada i de carbons molt petits. Presència de taques.

ESTRUCTURA
 pedres rajol
MATERIAL tovet fusta
 tapial ceràmica

| Dimensions | màx. | min. |
|------------|------|------|
| llargada | | |
| amplada | | |
| alçada | | |

SEQÜÈNCIA
 posició
 cobert per
 farcit per
 tallat per
 se li recolza
 se li entrega
 igual a
 cobreix
 farceix
 talla
 es recolza en
 s'entrega a
Diagrama

| | | |
|----------------------|----------------------|----------------------|
| <input type="text"/> | <input type="text"/> | <input type="text"/> |
| <input type="text"/> | <input type="text"/> | <input type="text"/> |
| <input type="text"/> | <input type="text"/> | <input type="text"/> |
| <input type="text"/> | <input type="text"/> | <input type="text"/> |
| <input type="text"/> | <input type="text"/> | <input type="text"/> |
| <input type="text"/> | <input type="text"/> | <input type="text"/> |

INTERPRETACIÓ
 abandonó construcció
 destrucció farciment
 ocupació sol natural
Observacions

CROQUIS

Cotes màx. min.

DATAció
 Fiabilitat si T.P.Q. T.A.Q.
 no
Criteris

RECOLLIDA MOSTRES
 carbons ictiofauna Tot el sediment si no
 llavors malacologia
 pol·len
 Garbell mm Quantitat litres
 Data Nom

CASTELL DE MONTSORIU

U.E. 4308

ÀREA SECTOR QUADRE
SECCIONS PLANTES FOTOS Positiva Negativa
INVENTARI

SEDIMENT terra carbons homogènia
 argila cendres heterogènia Garbellat
COMPOSICIÓ sorres PRESENCIA ossos TEXTURA dura Color
 pedra pedres tova
 solta

Observacions
Forat de pal

ESTRUCTURA MATERIAL pedres rajol
 tovot fusta
 taplat ceràmica
Dimenslons max. min.
llargada
amplada
alçada

SEQÜÈNCIA posició igual a
cobert per cobreix
farcit per farceix
tallat per talla
se li recolza es recolza en
se li entrega s'entrega a
Diagrama

INTERPRETACIÓ FASE
abandó construcció
destrucció farciment
ocupació sol natural
Observacions

CROQUIS

Cotes max. min.

DATAÇIÓ Fiabilitat si T.P.Q. T.A.Q. Criteris
no

RECOLLIDA carbons ictiofauna Tot el sediment si no
MOSTRES llavors malacologia mm Garbell litres
 pol·len Quantitat
Data Nom

CASTELL DE MONTSORIU

UF 4309

ÀREA SECTOR QUADRE Positiva Negativa

SECCIONS PLANTES FOTOS INVENTARI

SEDIMENT terra carbons homogènia Garbellat

argila cendres heterogènia

COMPOSICIÓ sorres PRESENCIA ossos TEXTURA dura Color

pedra pedres tova

solta

Observacions
Forat de pal.

ESTRUCTURA pedres rajol

MATERIAL tovot fusta

tapial ceràmica

| Dimensions | màx. | min. |
|------------|------|------|
| llargada | | |
| amplada | | |
| alçada | | |

SEQÜÈNCIA

| | | | | | | |
|---------------|----------------------|---------------|----------------------|----------------------|----------------------|----------------------|
| posició | <input type="text"/> | igual a | <input type="text"/> | Diagrama | | |
| cobert per | <input type="text"/> | cobreix | <input type="text"/> | <input type="text"/> | <input type="text"/> | <input type="text"/> |
| farcit per | <input type="text"/> | farceix | <input type="text"/> | <input type="text"/> | <input type="text"/> | <input type="text"/> |
| tallat per | <input type="text"/> | talla | <input type="text"/> | <input type="text"/> | <input type="text"/> | <input type="text"/> |
| se li recolza | <input type="text"/> | es recolza en | <input type="text"/> | <input type="text"/> | <input type="text"/> | <input type="text"/> |
| se li entrega | <input type="text"/> | s'entrega a | <input type="text"/> | <input type="text"/> | <input type="text"/> | <input type="text"/> |

FASE

INTERPRETACIÓ

| | | | | |
|------------|--------------------------|-------------|--------------------------|--------------|
| abandó | <input type="checkbox"/> | construcció | <input type="checkbox"/> | Observacions |
| destrucció | <input type="checkbox"/> | farciment | <input type="checkbox"/> | |
| ocupació | <input type="checkbox"/> | sòl natural | <input type="checkbox"/> | |
| | <input type="checkbox"/> | | <input type="checkbox"/> | |

CROQUIS

Cotes màx. min.

DATAció

Fiabilitat si T.P.Q. T.A.Q. Criteris

no

RECOLLIDA carbons ictiofauna Tot el sediment si no

MOSTRES llavors malacologia

pol·len

Garbell mm. Quantitat litres

Data Nom

CASTELL DE MONTSORIU

U.E. 4310

ÀREA 1 SECTOR 4.3 QUADRE
SECCIONS PLANTES FOTOS Positiva Negativa
INVENTARI

SEDIMENT terra carbons homogènia
 argila cendres heterogènia Garbellat
COMPOSICIÓ sorres PRESENCIA ossos TEXTURA dura Color
 pedra pedres tova
 solta

Observacions
Possible forat de pal.

ESTRUCTURA MATERIAL pedres rajol
 tovot fusta
 tapial ceràmica
Dimensió max. min.
llargada
amplada
alçada

SEQÜÈNCIA
posició igual a
cobert per cobreix
farcit per farceix
tallat per talla
se li recolza es recolza en
se li entrega s'entrega a
Diagrama

INTERPRETACIÓ FASE
abandó construcció
destrucció farciment
ocupació sòl natural
Observacions

CROQUIS

DATAció Fiabilitat si no T.P.Q. T.A.Q. Cotes max. min. Criteris

RECOLLIDA MOSTRES carbons ictiofauna llavors malacologia pol·len
Tot el sediment si no
Garbell mm Quantitat litres
Data 1994 Nom

CASTELL DE MONTSORIU

U/E 4311

ÀREA SECTOR QUADRE

SECCIONS PLANTES FOTOS INVENTARI

Positiva Negativa

SEDIMENT terra carbons homogènia

argila cendres heterogènia Garbellat

COMPOSICIÓ sorres PRESENCIA ossos TEXTURA dura Color

pedra pedres tova

solta

Observacions
Roca mare.

ESTRUCTURA

MATERIAL pedres rajol

tovet fusta

tapiat ceràmica

| Dimensió | max. | min. |
|----------|----------------------|----------------------|
| llargada | <input type="text"/> | <input type="text"/> |
| amplada | <input type="text"/> | <input type="text"/> |
| alçada | <input type="text"/> | <input type="text"/> |

SEQÜÈNCIA

| | | | | | | |
|---------------|----------------------|---------------|----------------------|----------------------|----------------------|----------------------|
| posició | <input type="text"/> | igual a | <input type="text"/> | Diagrama | | |
| cobert per | <input type="text"/> | cobreix | <input type="text"/> | <input type="text"/> | <input type="text"/> | <input type="text"/> |
| farcit per | <input type="text"/> | farceix | <input type="text"/> | <input type="text"/> | <input type="text"/> | <input type="text"/> |
| tallat per | <input type="text"/> | talla | <input type="text"/> | <input type="text"/> | <input type="text"/> | <input type="text"/> |
| se li recolza | <input type="text"/> | es recolza en | <input type="text"/> | <input type="text"/> | <input type="text"/> | <input type="text"/> |
| se li entrega | <input type="text"/> | s'entrega a | <input type="text"/> | <input type="text"/> | <input type="text"/> | <input type="text"/> |

FASE

INTERPRETACIÓ

abandó construcció

destrucció farciment

ocupació sol natural

Observacions

CROQUIS

Cotes max. min.

DATAció

Fiabilitat si T.P.Q. T.A.Q. Criteris

no

RECOLLIDA carbons ictiofauna

MOSTRES llavors malacologia

pol·len

Tot el sediment si no

Garbell mm Quantitat litres

Data Noim

1539 5/5

MEMÒRIA

EXCAVACIONS
ARQUEOLÒGIQUES

AL CASTELL
DE MONTSORIU

ARBÚCIES-S. FELIU DE BUXALLEU

1993-95

UNITATS
ESTRATIGRÀFIQUES

CASTELL DE MONTSORIU

U.E. 4401

ÀREA SECTOR QUADRE
 SECCIONS PLANTES FOTOS Positiva Negativa
 INVENTARI

SEDIMENT terra carbons homogènia
 argila cendres heterogènia Garbellat
 COMPOSICIO sorres PRESENCIA ossos TEXTURA dura Color
 pedra pedres tova
 deixalles soita

Observacions
 Nivell superficial format per terra, gran quantitat de pedres i deixalles.

ESTRUCTURA MATERIAL pedres rajol
 toyot fusta
 tapiat ceràmica
 Dimensons max. min.
 llargada
 amplada
 alçada 240 50

SEQÜÈNCIA posició
 cobert per igual a
 farcit per cobreix 4402
 tallat per farceix
 se li recolza talla
 se li entrega es recolza en
 s'entrega a
 Diagrama

 FASE

INTERPRETACIÓ abandonó construcció
 destrucció farciment
 ocupació sol natural
 Observacions

CROQUIS

DATAció Facilitat si T.P.Q. T.A.Q. Cotes max. min.
 no Criteris
 RECOLLIDA carbons ictiofauna
 MOSTRES llavors malacologia
 pol·len
 Tit el sediment si no
 Garbell Quantitat
 Data 1995i Nom

ÀREA SECTOR QUADRE Positiva Negativa
 SECCIONS PLANTES FOTOS INVENTARI

SEDIMENT terra carbons homogènia Garbellat
 argila cendres heterogènia
COMPOSICIÓ sorres PRESENCIA ossos TEXTURA dura Color
 pedra pedres tova soita

Observacions
 Nivell no alterat per materials molt moderns. Hi havia una rampa de terra que pujava de l'entrada a la paret del forn

ESTRUCTURA pedres rajol
 MATERIAL tovot fusta
 tapial ceràmica

| Dimensió | max. | min. |
|----------|------|------|
| llargada | | |
| amplada | | |
| alçada | 120 | |

SEQÜÈNCIA

| | | | | | | |
|---------------|----------------------|---------------|----------------------|----------------------|----------------------|----------------------|
| posició | <input type="text"/> | igual a | <input type="text"/> | Diagrama | | |
| cobert per | <input type="text"/> | cobreix | 4404 | <input type="text"/> | <input type="text"/> | <input type="text"/> |
| farcit per | <input type="text"/> | farceix | <input type="text"/> | <input type="text"/> | <input type="text"/> | <input type="text"/> |
| tallat per | <input type="text"/> | talla | <input type="text"/> | <input type="text"/> | <input type="text"/> | <input type="text"/> |
| se li recolza | <input type="text"/> | es recolza en | <input type="text"/> | <input type="text"/> | <input type="text"/> | <input type="text"/> |
| se li entrega | <input type="text"/> | s'entrega a | <input type="text"/> | <input type="text"/> | <input type="text"/> | <input type="text"/> |

FASE

INTERPRETACIÓ

| | | | | |
|------------|--------------------------|-------------|--------------------------|---------------------|
| abandó | <input type="checkbox"/> | construcció | <input type="checkbox"/> | Observacions |
| destrucció | <input type="checkbox"/> | farçiment | <input type="checkbox"/> | |
| ocupació | <input type="checkbox"/> | sòl natural | <input type="checkbox"/> | |
| | <input type="checkbox"/> | | <input type="checkbox"/> | |
| | <input type="checkbox"/> | | <input type="checkbox"/> | |

CROQUIS

Cotes max. min.

DATAIO Fiabilitat si no T.P.Q. T.A.Q. Criteris

RECOLLIDA MOSTRES carbons microfauca Tot el sediment si no
 llavors malacologia mm litres
 pol·len Garbell Quantitat

Data lloc

CASTELL DE MONTSORIU

U.E. 4403

ÀREA SECTOR QUADRE Positiva Negativa
 SECCIONS PLANTES FOTOS INVENTARI

SEDIMENT terra carbons homogènia
 argila cendres heterogènia Garbellat
 COMPOSICIÓ sorres PRESENCIA ossos TEXTURA dura Color
 pedra pedres tova
 rajoles solta solta

Observacions
 Nivell de paviment format per rajoles que cobreixen una petita banqueta (570 cm. ampl.) adossada a la paret Nord

ESTRUCTURA MATERIAL pedres rajol
 tovot fusta
 tapiat ceràmica
 Dimensions max. min.
 llargada
 amplada
 alçada

SEQÜÈNCIA
 posició
 cobert per
 farcit per
 tallat per
 se li recolza
 se li entrega
 igual a
 cobreix
 farceix
 talla
 es recolza en
 s'entrega a
 Diagrama

INTERPRETACIÓ FASE
 abandonat construcció
 destrucció farciment
 ocupació sol natural
 Observacions

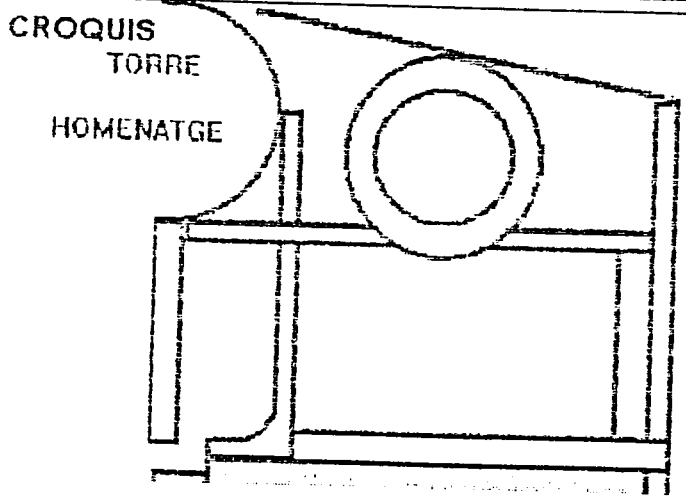

Cotes max. min.

DATAció Fiabilitat si no T.P.Q. T.A.Q. Criteris

RECOLLIDA MOSTRES carbons ictiofauna malacologia
 llavors
 pol·len
 Tit el sediment si no
 Garbell mm Quantitat litres

Data Non

CASTELL DE MONTSORIU

IFE 4404

ÀREA SECTOR QUADRE
 SECCIONS PLANTES FOTOS Positiva Negativa
 INVENTARI

SEDIMENT terra carbons homogènia
 argila cendres heterogènia Garbellat
 COMPOSICIÓ sorres PRESENCIA ossos TEXTURA dura Color
 pedra pedres tova
 solta

Observacions:
 Nivells grisos amb carbons.

ESTRUCTURA MATERIAL pedres rajol
 tovot fusta
 tapial ceràmica
 Dimensions max. min.
 llargada
 amplada
 alçada 15

SEQÜÈNCIA posició
 cobert per
 farcit per
 tallat per
 se li recolza
 se li entrega
 igual a
 cobreix
 farceix
 talla
 es recolza en
 s'entrega a
 Diagrama

INTERPRETACIÓ atancó construcció
 destrucció farciment
 ocupació sol natural
 Observacions

CROQUIS

DATAció Fiabilitat si no T.P.Q. T.A.Q. Cotes max. min. Criteris

RECOLLIDA MOSTRES carbons ictiofauna
 llavors malacologia
 pol·len
 Data Nom
 Garbell mm Quantitat grs

CASTELL DE MONTSORIU

U.E. 4405

ÀREA SECTOR QUADRE Positiva Negativa
 SECCIONS PLANTES FOTOS INVENTARI

SEDIMENT terra carbons homogènia Garbellat
 argila cendres heterogènia
 COMPOSICIO sorres PRESENCIA ossos TEXTURA dura Color
 pedra pedres tova
 soita

Observacions

ESTRUCTURA pedras rajol
 MATERIAL tovot fusta
 tapiat ceràmica

| Dimensions | max. | min. |
|------------|------|------|
| llargada | | |
| amplada | | |
| alçada | | |

SEQÜÈNCIA

| | | | Diagrama | | |
|---------------|----------------------|---------------|----------------------|----------------------|----------------------|
| posició | <input type="text"/> | igual a | <input type="text"/> | <input type="text"/> | <input type="text"/> |
| cobert per | <input type="text"/> | cobreix | <input type="text"/> | <input type="text"/> | <input type="text"/> |
| farcit per | <input type="text"/> | farceix | <input type="text"/> | <input type="text"/> | <input type="text"/> |
| tallat per | <input type="text"/> | talla | <input type="text"/> | <input type="text"/> | <input type="text"/> |
| se li recolza | <input type="text"/> | es recolza en | <input type="text"/> | <input type="text"/> | <input type="text"/> |
| se li entrega | <input type="text"/> | s'entrega a | <input type="text"/> | <input type="text"/> | <input type="text"/> |

FASE

INTERPRETACIÓ abandonat construcció
 destrucció farciment
 ocupació sòl natural

Observacions

CROQUIS
TORRE
HOMENATGE

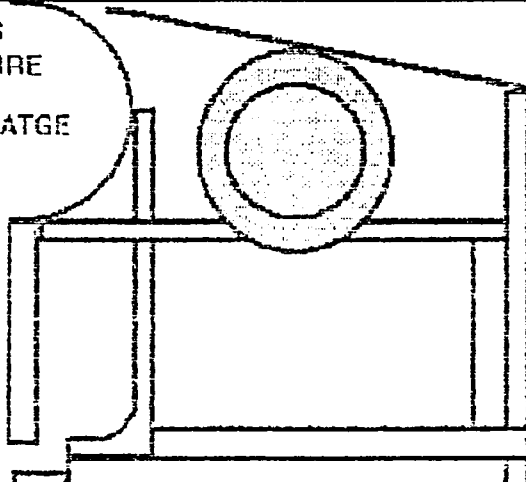

Cotes max. min.

DATAció si T.P.Q. T.A.Q. Criteris
 Fiabilitat no

RECOLLIDA carbons ictiofauna Tot el sediment si no
 MOSTRES llavors malacologia Garbell mm Quantitat litres
 pol·len

Data Nom

CASTELL DE MONTSORIU

U.E. 4406

ÀREA 1 SECTOR 4.4 QUADRE Positiva Negativa
 SECCIONS PLANTES FOTOS INVENTARI

SEDIMENT terra carbons homogènia Garbellat
 argila cendres heterogènia
 COMPOSICIO sorres PRESENCIA ossos TEXTURA dura Color taronjós.
 pedra pedres tova
 terra cuita solta

Observacions
 1er. nivell a l'interior del forn.

ESTRUCTURA pedres rajol
 MATERIAL tovot fusta
 tapial ceràmica
 Dimensions max. min.
 llargada
 amplada
 alçada

SEQÜÈNCIA
 posició igual a
 cobert per cobreix
 farcit per farceix
 tallat per talla
 se li recolza es recolza en
 se li entrega s'entrega a
 Diagrama

FASE

INTERPRETACIÓ abandonó construcció
 destrucció farciment
 ocupació sol natural
 Observacions

CROQUIS

Cotes max. min.

DATAció si T.P.Q. T.A.G. Criteris
 Fiabilitat no

RECOLLIDA carbons icofauna Tot el sediment si no
 MOSTRES llevors malacologia mm litres
 pol·len Garbell Quanitat

Data 1995 Nom

CASTELL DE MONTSORIU

U.F. 4407

ÀREA SECTOR QUADRE Positiva Negativa
 SECCIONS PLANTES FOTOS INVENTARI

SEDIMENT terra carbons homogènia
 argila cendres heterogènia Garbellat
 COMPOSICIO sorres PRESENCIA ossos TEXTURA dura Color
 pedra pedres tova
 soita

Observacions
 2on. nivell a l'interior del forn.

ESTRUCTURA MATERIAL pedres rajol
 tovot fusta
 tapial ceràmica
 Dimensons max. min.
 llargada
 amplada
 alçada

SEQÜÈNCIA posició igual a
 cobert per cobreix
 forçit per farceix
 tallat per talla
 se li recolza es recolza en
 se li entrega s'entrega a
 Diagrama

FASE

INTERPRETACIÓ abundà construcció
 destrucció forçiment
 ocupació sol natural
 Observacions

CROQUIS

Cotes max. min.

DATAIO Fiabilitat si T.P.Q. T.A.Q. Criteris
 no

RECOLLIDA carbons cloforns Tot el sediment si no
 MOSTRES llavors malaeliccia
 pollen
 Garbell mm. Quantitat litres

Data Nom

CASTELL DE MONTSORIU

N.E. 4408

ÀREA SECTOR QUADRE Positiva Negativa
 SECCIONS PLANTES FOTOS INVENTARI

SEDIMENT terra carbons homogènia Garbellat
 argila cendres heterogènia
 COMPOSICIO sorres PRESENCIA ossos TEXTURA dura Color
 pedra pedres tova
 seita

Observacions:
 3er. nivell a l'interior del forn. Format per una acumulació de grans blocs..

ESTRUCTURA MATERIAL pedres rajol
 tovot fusta
 tapiat ceràmica
 Dimensons max min
 llargada
 amplada
 alçada

SEQÜÈNCIA Diagrama
 posició igual a
 cobert per cobreix
 farcit per farceix
 tallat per talla
 se li recollza es recolza en
 se li entrega s'entrega a
 FASE

INTERPRETACIÓ Observacions
 abandó construcció
 destrucció farciment
 ocupació sol natural

CROQUIS

Cotes max min

DATACIO Fiabilitat si T.P.Q. T.A.Q. Criteris

RECOLLIDA carbons icofauna Total sediment al ca
 MOSTRES llavors malacologia Garbell mm litres
 pol·len Quantitat
 Data Nom

CASTELL DE MONTSORIU

UE 4409

ÀREA SECTOR QUADRE Positiva Negativa
 SECCIONS PLANTES FOTOS INVENTARI

SEDIMENT terra carbons homogènia Garbellat
 argila cendres heterogènia
 COMPOSICIO sorres PRESENCIA ossos TEXTURA dura Color
 pedra pedres tova
 soita

Observacions
 4rt. nivell a l'interior del forn. Terra fofija amb carbons.

ESTRUCTURA pedres rajol
 MATERIAL tovot fusta
 tapiat ceràmica

| Dimensions | max | min |
|------------|-----|-----|
| llargada | | |
| amplada | | |
| alçada | | |

SEQÜÈNCIA

| | | | | | | |
|---------------|----------------------|---------------|----------------------|----------------------|----------------------|----------------------|
| posició | <input type="text"/> | igual a | <input type="text"/> | Diagrama | | |
| cobert per | <input type="text"/> | cobreix | <input type="text"/> | <input type="text"/> | <input type="text"/> | <input type="text"/> |
| farcit per | <input type="text"/> | farceix | <input type="text"/> | <input type="text"/> | <input type="text"/> | <input type="text"/> |
| tallat per | <input type="text"/> | talla | <input type="text"/> | <input type="text"/> | <input type="text"/> | <input type="text"/> |
| se li recolza | <input type="text"/> | es recolza en | <input type="text"/> | <input type="text"/> | <input type="text"/> | <input type="text"/> |
| se li entrega | <input type="text"/> | s'entrega a | <input type="text"/> | <input type="text"/> | <input type="text"/> | <input type="text"/> |

FASE

INTERPRETACIÓ

| | | | | |
|------------|--------------------------|-------------|--------------------------|--------------|
| abandó | <input type="checkbox"/> | construcció | <input type="checkbox"/> | Observacions |
| destrucció | <input type="checkbox"/> | forciment | <input type="checkbox"/> | |
| ocupació | <input type="checkbox"/> | sòl natural | <input type="checkbox"/> | |
| | <input type="checkbox"/> | | <input type="checkbox"/> | |

CROQUIS

Cotes max. min.

DATAIO di T.P.Q. T.A.Q. Criteris
 Fiabilitat no

RECOLLIDA carbons icnofauna Total sediment si no
 MOSTRES llavors malacologia Garbell litres
 solter Quantitat

Data Nom

CASTELL DE MONTSORIU

U/E 4410

ÀREA SECTOR QUADRE Positiva Negativa
 SECCIONS PLANTES FOTOS INVENTARI

SEDIMENT terra carbons homogènia Garbellat
 argila cendres heterogènia
 COMPOSICIO sorres PRESENCIA ossos TEXTURA dura Color
 pedra pedres tova
 soita

Observacions:
 Mur arrassat de 80 cms. d'amplada. La cara que dona al passadís està revestida amb morter hidràulic.

ESTRUCTURA pedres rajol
 MATERIAL tovot fusta
 taplal ceràmica

| Dimensió | màx. | min. |
|----------|------|------|
| llargada | | |
| amplada | | |
| alçada | | |

SEQÜÈNCIA

| | | | | | | |
|---------------|----------------------|---------------|----------------------|----------------------|----------------------|----------------------|
| posició | <input type="text"/> | igual a | <input type="text"/> | Diagrama | | |
| cobert per | <input type="text"/> | cobreix | <input type="text"/> | <input type="text"/> | <input type="text"/> | <input type="text"/> |
| farcit per | <input type="text"/> | farcix | <input type="text"/> | <input type="text"/> | <input type="text"/> | <input type="text"/> |
| tallat per | <input type="text"/> | talla | <input type="text"/> | <input type="text"/> | <input type="text"/> | <input type="text"/> |
| se li recolza | <input type="text"/> | es recolza en | <input type="text"/> | <input type="text"/> | <input type="text"/> | <input type="text"/> |
| se li entrega | <input type="text"/> | s'entrega a | <input type="text"/> | <input type="text"/> | <input type="text"/> | <input type="text"/> |

INTERPRETACIÓ

| | | | | |
|------------|--------------------------|-------------|--------------------------|--------------|
| abandó | <input type="checkbox"/> | construcció | <input type="checkbox"/> | Observacions |
| destrucció | <input type="checkbox"/> | farciment | <input type="checkbox"/> | |
| ocupació | <input type="checkbox"/> | sòl natural | <input type="checkbox"/> | |
| | <input type="checkbox"/> | | <input type="checkbox"/> | |

FASE

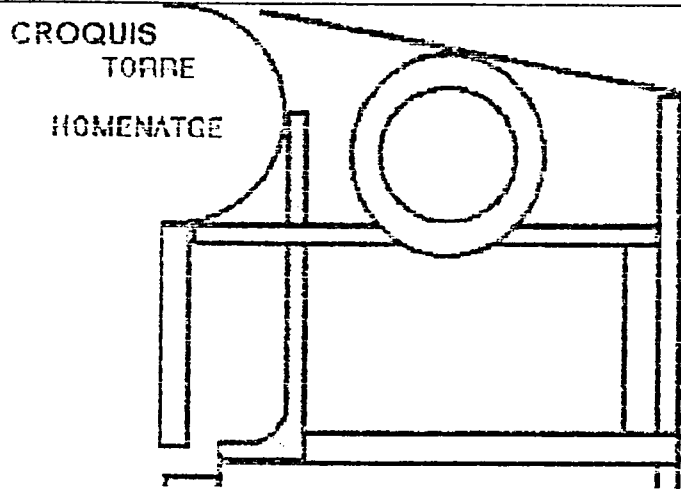

Cotes: màx. min.

DATAció: Fiabilitat: si no T.P.Q. T.A.Q. Criteris

RECOLLIDA MOSTRES: carbons ictiofauna Tot el sediment sí no
 llavors malacologia
 pol·len
 Garbell mm Quantitat litres
 Data Nom

CASTELL DE MONTSORIU

U.E. 4411

ÀREA SECTOR QUADRE Positiva Negativa
 SECCIONS PLANTES FOTOS INVENTARI

SEDIMENT
 terra carbons homogènia
 argila cendres heterogènia Garbellat
COMPOSICIÓ sorres ossos TEXTURA dura Color
 pedra pedres tova
 soita

Observacions
 Reompliment de l'interior de la primitiva cisterna.

ESTRUCTURA
 MATERIAL pedres rajol
 tovot fusta
 taçal ceràmica
 Dimenslons max. min.
 llargada
 amplada
 alçada

SEQÜÈNCIA
 posició
 cobert per
 farcit per
 tallat per
 se li recolza
 se li entrega
 igual a
 cobreix
 farceix
 talla
 es recolza en
 s'entrega a
 Diagrama

 FASE

INTERPRETACIÓ
 abandó construcció
 destrucció farciment
 ocupació sòl natural
Observacions

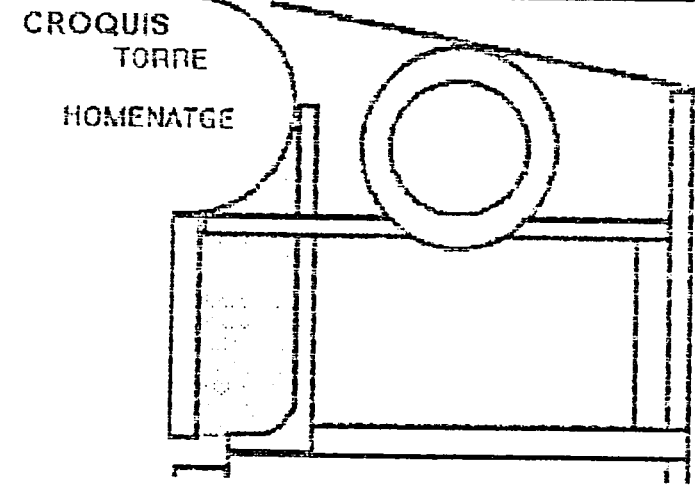

Cotes max. min.

DATACIO Fiabilitat si no T.P.Q. T.A.Q. Criteris

RECOLLIDA MOSTRES
 carbons ictiofauna
 fàvors malacologia
 pol·len
 Total el sedíment si no
 Garbell mm Quantitat litres
 Data Nom

CASTELL DE MONTSORIU

U/E 4412

ÀREA SECTOR QUADRE Positiva Negativa
 SECCIONS PLANTES FOTOS INVENTARI

SEDIMENT terra carbons homogènia heterogènia Garçelat
 argila cendres heterogènia
 COMPOSICIO sorres PRESENCIA ossos TEXTURA dura tova soïta
 pedra pedres soïta

Observacions
 Banquetes adossades a les parets N. i W de l'habitació.

ESTRUCTURA pedres rajol
 MATERIAL tovot fusta
 tapiat ceràmica
 Dimensió max. min.
 llargada
 amplada
 alçada

SEQÜÈNCIA posició igual a
 cobert per cobreix
 farcit per farceix
 tallat per talla
 se li recolza es recolza en
 se li entrega s'entrega a
 Diagrama

 FASE

INTERPRETACIÓ abandonat construcció
 destrucció forçiment
 ocupació sol natural
 Observacions

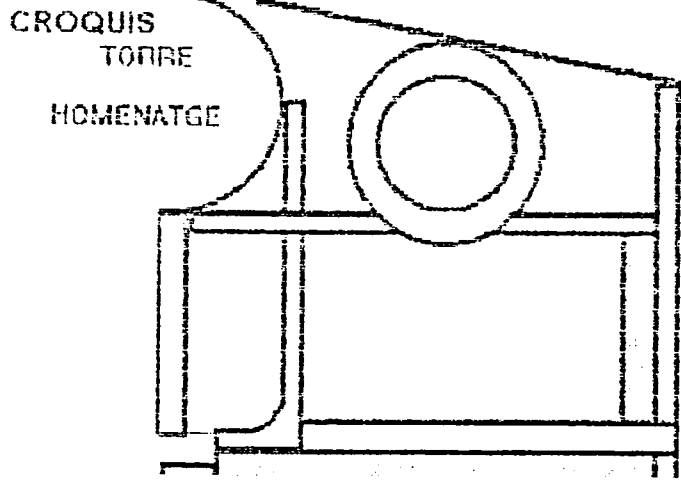

Cotes max. min.

DATAció si T.P.Q. T.A.Q.
 Fiabilitat no

RECOLLIDA carbons ictiofauna Tot el sediment si no
 MOSTRES llavors malacologia Garçelat mm Quantitat tres

Data Nom

CASTELL DE MONTSORIU

U.F. 4113

ÀREA 1 SECTOR 4.4 QUADRE Positiva Negativa
 SECCIONS PLANTES FOTOS INVENTARI

SEDIMENT terra carbons homogènia Garbellat
 argila cendres heterogènia
COMPOSICIO sorres **PRESENCIA** ossos **TEXTURA** dura tova soita
 pedra pedres Color Vermellès.

Observacions
 Paviment de terra batuda.

ESTRUCTURA pedres rajol
MATERIAL tovot fusta
 tapial ceràmica
Dimensioens max min
 llargada
 amplada
 alçada

SEQÜÈNCIA **Diagrama**

| | | | | | | |
|---------------|----------------------|---------------|----------------------|----------------------|----------------------|----------------------|
| posició | <input type="text"/> | igual a | <input type="text"/> | <input type="text"/> | <input type="text"/> | <input type="text"/> |
| cobert per | <input type="text"/> | cobreix | <input type="text"/> | <input type="text"/> | <input type="text"/> | <input type="text"/> |
| farçit per | <input type="text"/> | farçeix | <input type="text"/> | <input type="text"/> | <input type="text"/> | <input type="text"/> |
| tallat per | <input type="text"/> | talla | <input type="text"/> | <input type="text"/> | <input type="text"/> | <input type="text"/> |
| se li recolza | <input type="text"/> | es recolza en | <input type="text"/> | <input type="text"/> | <input type="text"/> | <input type="text"/> |
| se li entrega | <input type="text"/> | s'entrega a | <input type="text"/> | <input type="text"/> | <input type="text"/> | <input type="text"/> |

INTERPRETACIÓ **Observacions**

| | | | |
|------------|--------------------------|-------------|--------------------------|
| abandó | <input type="checkbox"/> | construcció | <input type="checkbox"/> |
| destrucció | <input type="checkbox"/> | farçiment | <input type="checkbox"/> |
| ocupació | <input type="checkbox"/> | sòl natural | <input type="checkbox"/> |

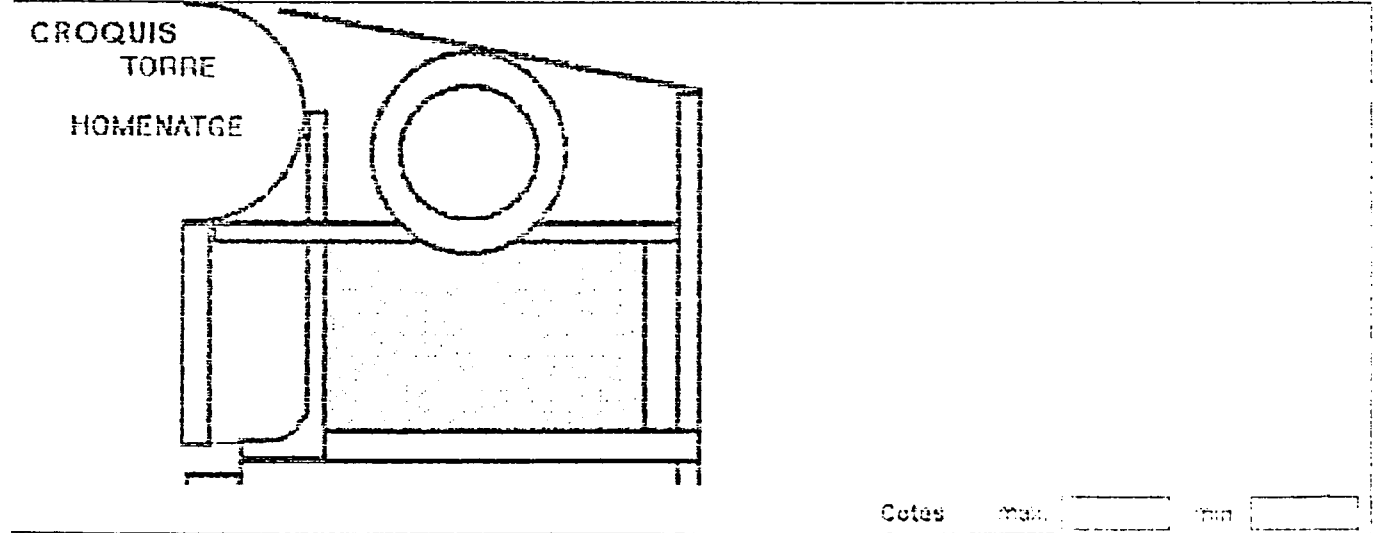

DATACIO si no **Fiabilitat** **T.P.Q.** **T.A.Q.** **Criteris**

RECOLLIDA MOSTRES carbons icnofauna Tot el sediment si no
 llavors malacologia mm litres
 pol·len Garbell Quantitat
 Data 1995 Nom

CASTELL DE MONTSORIU

U.E. 4414

ÀREA SECTOR QUADRE Positiva Negativa
 SECCIONS PLANTES FOTOS INVENTARI

SEDIMENT terra carbons homogènia Garbellat
 argila cendres heterogènia
 COMPOSICIÓ sorres PRESENCIA ossos TEXTURA dura Color
 pedra pedres tova
 seita

Observacions
 petita cubeta reomplerta de cendres

ESTRUCTURA MATERIAL pedras rajol cendres fusta
 tovot ceràmica tapial
 Dimensons max min.
 llargada
 amplada
 alçada

SEQÜÈNCIA posició igual a
 cobert per cobreix
 farcit per farceix
 tallat per talla
 se li recolza es recolza en
 se li entrega s'entrega a

FASE

INTERPRETACIÓ abandó construcció
 destrucció farciment
 ocupació sòl natural
 Observacions

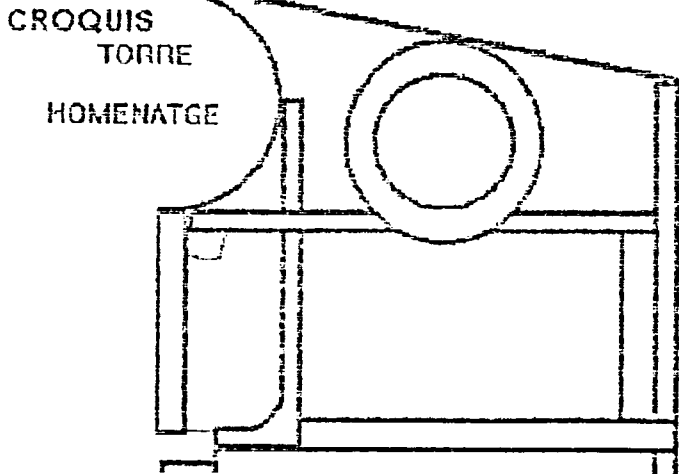

Cotes max min.

DATAció Fiabilitat si T.P.Q. T.A.Q. Criteris
 no

RECOLLIDA MOSTRES carbons ictiofauna Tot el sediment si no
 llavors malacologia mm litres
 ossos Garbell Quantitat
 Data Nom

CASTELL DE MONTSORIU

U.E. 4415

ÀREA SECTOR 4.4 QUADRE Positiva Negativa
 SECCIONS PLANTES FOTOS INVENTARI

SEDIMENT terra carbons homogènia Garbellat
 argila cendres heterogènia
 COMPOSICIO sorres PRESENCIA ossos TEXTURA dura Color
 pedra pedres tova
 solta

Observacions
 Mur que apareix per sota de de la U.E. 4412.

ESTRUCTURA pedres rajol
 MATERIAL tovot fusta
 tapial ceràmica
 Dimensims max. min
 llargada
 amplada
 alçada

SEQÜENCIA Diagrama
 posició igual a
 cobert per cobreix
 farcit per farceix
 tallat per talla
 se li recolza es recolza en
 se li entrega s'entrega a
 FASE

INTERPRETACIÓ Observacions
 abandon construcció
 destrucció fardiment
 ocupació sòl natural

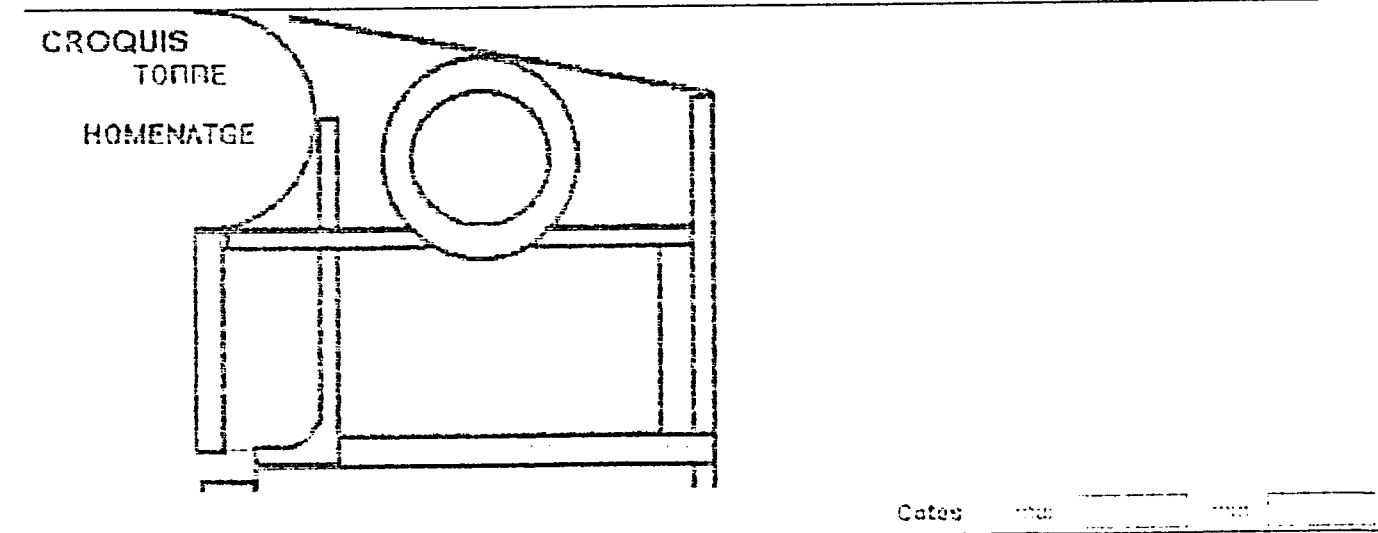

DATACIO Fiabilitat si T.P.Q. T.A.Q. Criteris
 no

RECOLLIDA carbons microfaua Tot el sediment g cc
 MOSTRES llavors malacologia Garbell mm Quantitat litres
 pol·len
 Data 1995 Nom

CASTELL DE MONTSORIU

U.E. 4416

ÀREA SECTOR QUADRE

SECCIONS PLANTES FOTOS INVENTARI

Positiva Negativa

SEDIMENT terra carbons homogènia Garbellat

argila cendres heterogenia

COMPOSICIO sorres PRESENCIA ossos TEXTURA dura Color

pedra pedres tova solta

Observacions: Paviment de terra batuda que hi ha per sota la U.E. 4413 i que es relaciona amb els murs 4415 i 4410. A l'angle SE (entre el forat de pal i el forn) el paviment no es segueix bé.

ESTRUCTURA

MATERIAL pedres rajol

tovot fusta

tapiat ceràmica

| Dimensió | max. | min. |
|----------|------|------|
| llargada | | |
| amplada | | |
| alçada | | |

SEQUÈNCIA

posició

cobert per igual a

farcit per cobreix

tallat per farceix

se li recolza talla

se li entrega es recolza en

s'entrega a

Diagrama

| | | |
|----------------------|----------------------|----------------------|
| <input type="text"/> | <input type="text"/> | <input type="text"/> |
| <input type="text"/> | <input type="text"/> | <input type="text"/> |
| <input type="text"/> | <input type="text"/> | <input type="text"/> |
| <input type="text"/> | <input type="text"/> | <input type="text"/> |
| <input type="text"/> | <input type="text"/> | <input type="text"/> |
| <input type="text"/> | <input type="text"/> | <input type="text"/> |

FASE

INTERPRETACIÓ

abandó construcció

destrucció reforçament

reconstrucció sol natural

Observacions

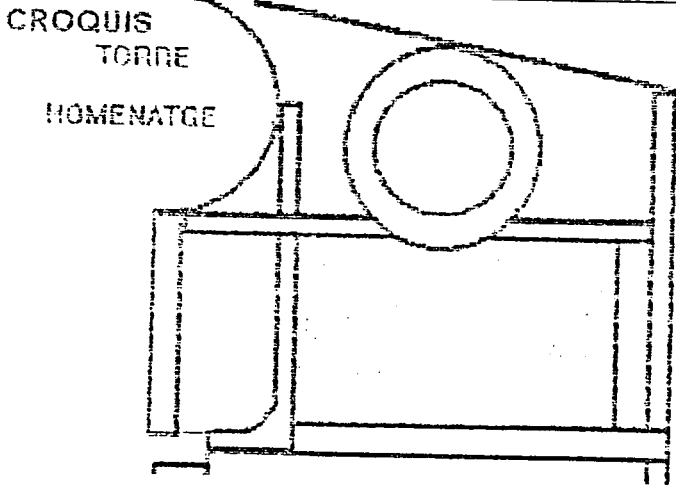

Cotes

ESTAT si T.P.Q. T.A.Q. Criteris

Estabilitat no

RECOLLIDA MOSTRES carbons coque

llevors malacologia

pol·len

Tot el sediment si no

Barbell Quantitat

Data Nom

CASTELL DE MONTSORIU

U.E. 4417

ÀREA SECTOR QUADRE Positiva Negativa

SECCIONS PLANTES FOTOS INVENTARI

SEDIMENT terra carbons homogènia Garbellat

argila cendres heterogènia

COMPOSICIÓ sorres ossos dura Color

pedra pedres tova

solta

Observacions
Forat de pal excavat a la U.E. 4416.

ESTRUCTURA

MATERIAL pedres rajol

tovot fusta

taplat ceràmica

| Dimensons | màx. | mín. |
|-----------|------|------|
| llargada | | |
| amplada | | |
| alçada | | |

SEQÜÈNCIA

posició

cobert per

farcit per 4416

tallat per

se li recolza

se li entrega

igual a

cobreix

farceix

talla

es recolza en

s'entrega a

Diagrama

| | | |
|----------------------|----------------------|----------------------|
| <input type="text"/> | <input type="text"/> | <input type="text"/> |
| <input type="text"/> | <input type="text"/> | <input type="text"/> |
| <input type="text"/> | <input type="text"/> | <input type="text"/> |
| <input type="text"/> | <input type="text"/> | <input type="text"/> |
| <input type="text"/> | <input type="text"/> | <input type="text"/> |
| <input type="text"/> | <input type="text"/> | <input type="text"/> |

FASE

INTERPRETACIÓ

abandó construcció

destrucció farciment

ocupació sòl natural

Observacions

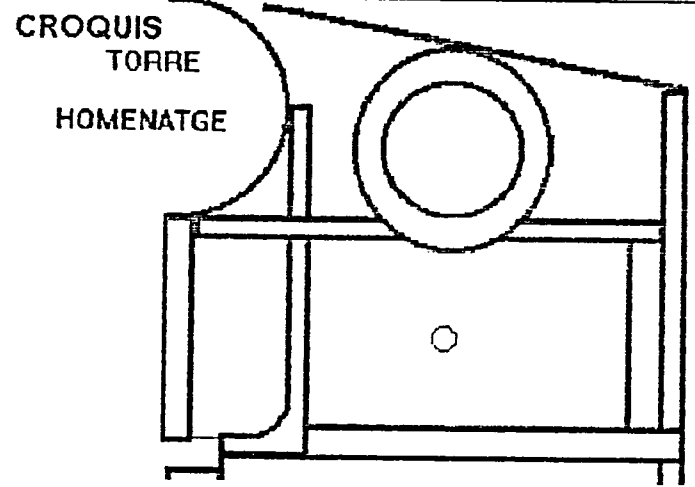

Cotes màx. mín.

DATAció

Flabllitat si T.P.Q. T.A.Q.

no

Criteris

RECOLLIDA MOSTRES carbons ictiofauna llavors malacologia pol·len

Tot el sediment si no

Garbell mm. Quantitat litres

Data Nom

CASTELL DE MONTSORIU

VE 4418

ÀREA 1 SECTOR 4.4 QUADRE Positiva Negativa
 SECCIONS PLANTES FOTOS INVENTARI

SEDIMENT terra carbons homogènia Garbellat
 argila cendres heterogènia
 COMPOSICIÓ sorres PRESENCIA ossos TEXTURA dura Color Taronjós
 pedra pedres tova
 solta

Observacions
 Paviment de terra batuda, molt compacte, amb pedruscall petit, 5cm. I presència de carbons. Té un pendent marcat cap el SW.

ESTRUCTURA MATERIAL pedres rajol
 tovot fusta
 tapial ceràmica
 Dimenslons max. min.
 llargada
 amplada
 alçada

SEQÜÈNCIA
 posició igual a
 cobert per 4416 cobreix
 farcit per farceix
 tallat per talla
 se li recolza es recolza en
 se li entrega s'entrega a
 Diagrama

 FASE

INTERPRETACIÓ Observacions
 abandonó construcció
 destrucció farciment
 ocupació sol natural

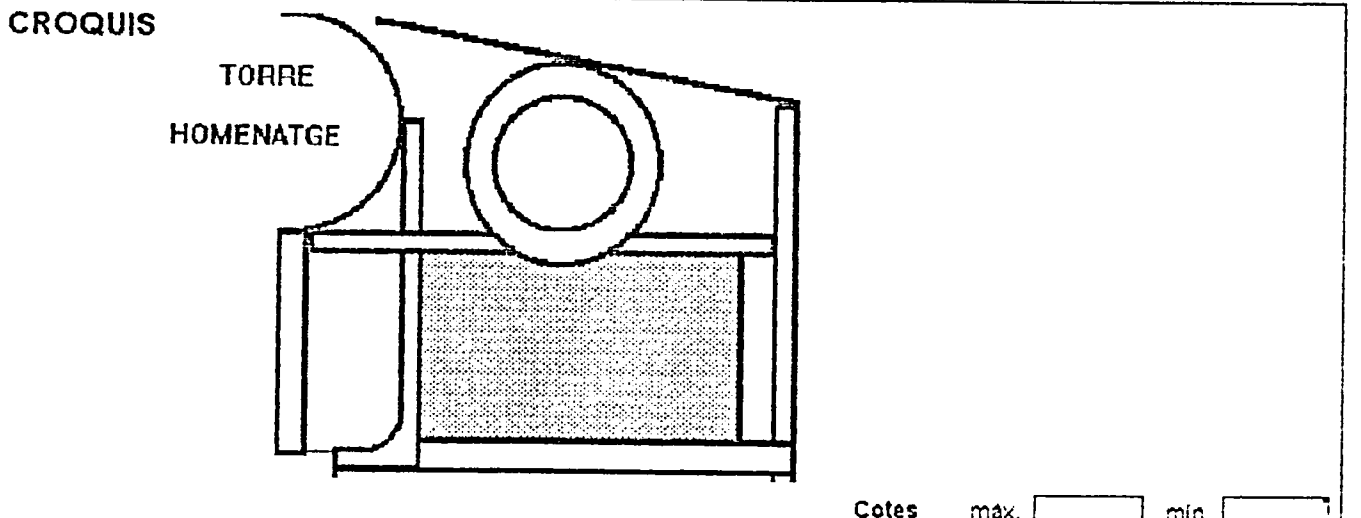

DATAció Fiabilitat si no T.P.Q. T.A.Q. Criteris

RECOLLIDA MOSTRES carbons ictiofauna ilavors malacologia pol.len
 Tot el sediment si no
 mm. litres
 Garbell Quantitat
 Data 1995 Nom

CASTELL DE MONTSORIU

UF 4419

ÀREA 1 SECTOR 4.4 QUADRE Positiva Negativa
 SECCIONS PLANTES FOTOS INVENTARI

SEDIMENT terra carbons homogènia
 argila cendres heterogènia Garbellat
 COMPOSICIÓ sorres PRESENCIA ossos TEXTURA dura Color
 pedra pedres tova
 solta

Observacions
 Mur de pedra seca, construït amb pedres lligades ocasionalment amb fang.

ESTRUCTURA MATERIAL pedres rajol
 tovet fusta
 taplal ceràmica
 Dimensió max. mín.
 llargada
 amplada
 alçada

SEQÜÈNCIA
 posició igual a
 cobert per 4418 cobreix
 farcit per farceix
 tallat per talla
 se li recolza es recolza en
 se li entrega s'entrega a

Diagrama

| | | |
|----------------------|----------------------|----------------------|
| <input type="text"/> | <input type="text"/> | <input type="text"/> |
| <input type="text"/> | <input type="text"/> | <input type="text"/> |
| <input type="text"/> | <input type="text"/> | <input type="text"/> |
| <input type="text"/> | <input type="text"/> | <input type="text"/> |
| <input type="text"/> | <input type="text"/> | <input type="text"/> |
| <input type="text"/> | <input type="text"/> | <input type="text"/> |

FASE

INTERPRETACIÓ Observacions _____
 abandonó construcció
 destrucció farciment
 ocupació sòl natural

CROQUIS

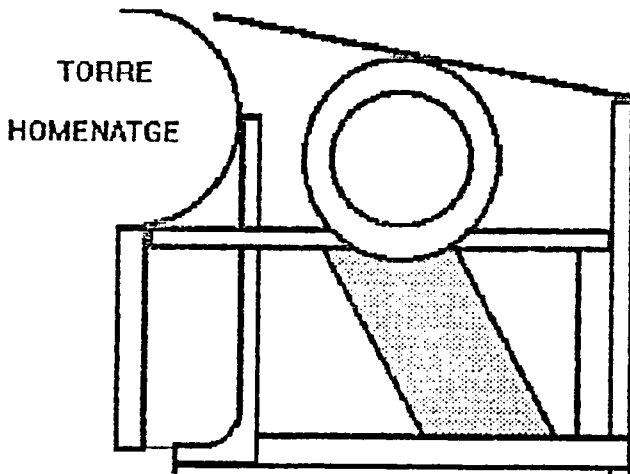

Cotes max. mín.

DATAció Fiabilitat si no T.P.Q. ibèric T.A.Q. ibèric Criteris Tipus de construcció i presència de ceràmica oxidada a torn, comuna ibèrica.

RECOLLIDA carbons ictiofauna Tot el sediment si no
 MOSTRES llavors malacologia Garbell mm. Quantitat litres
 pol.len
 Data 1995 Nom

CASTELL DE MONTSORIU

4420

ÀREA SECTOR 4.4 QUADRE Positiva Negativa
 SECCIONS PLANTES FOTOS INVENTARI

SEDIMENT terra carbons homogènia
 argila cendres heterogènia Garbellat
 COMPOSICIÓ sorres PRESENCIA ossos TEXTURA dura Color Marró.
 pedra pedres tova solta

Observacions
 Nivell de paviment entre el mur ibèric i el mur de la cisterna.

ESTRUCTURA MATERIAL pedres rajol
 tovot fusta
 tapial ceràmica
 Dimensións màx. mín.
 llargada
 amplada
 alçada

SEQÜÈNCIA posició Igual a
 cobert per 4418 cobreix
 farcit per farceix
 tallat per talla
 se li recolza es recolza en
 se li entrega s'entrega a
 FASE Diagrama

INTERPRETACIÓ abandó construcció
 destrucció farciment
 ocupació sòl natural
 Observacions

CROQUIS

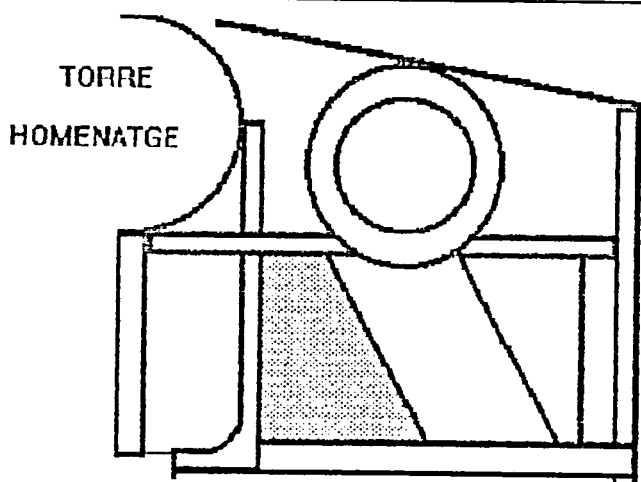

Cotes màx. mín.

DATACIÓ Fiabilitat sí T.P.Q. T.A.Q. Criteris
 no

RECOLLIDA carbons ictiofauna Tot el sediment sí no
 MOSTRES llavors malacologia Garbell mm Quantitat litres
 pol·len
 Data 1995 Nom

CASTELL DE MONTSORIU

UF 4421

ÀREA 1 SECTOR 4,4 QUADRE Positiva Negativa

SECCIONS PLANTES FOTOS INVENTARI

SEDIMENT terra carbons homogènia Garbellat
 argila cendres heterogènia
 COMPOSICIÓ sorres PRESENÇA ossos TEXTURA dura Color Marró fosc.
 pedra pedres tova
 solta

Observacions:
 Nivell de terra orgànica fionja, amb presència de pedres amb gran quantitat de restes faunístiques.

ESTRUCTURA MATERIAL pedres rajol
 tovot fusta
 tapial ceràmica
 Dimensons màx. mín.
 llargada
 amplada
 alçada

SEQÜÈNCIA posició igual a
 cobert per cobreix
 farcit per farceix
 tallat per talla
 se li recolza es recolza en
 se li entrega s'entrega a
 Diagrama

FASE

INTERPRETACIÓ Observacions
 abandó construcció
 destrucció farciment
 ocupació sòl natural

CROQUIS

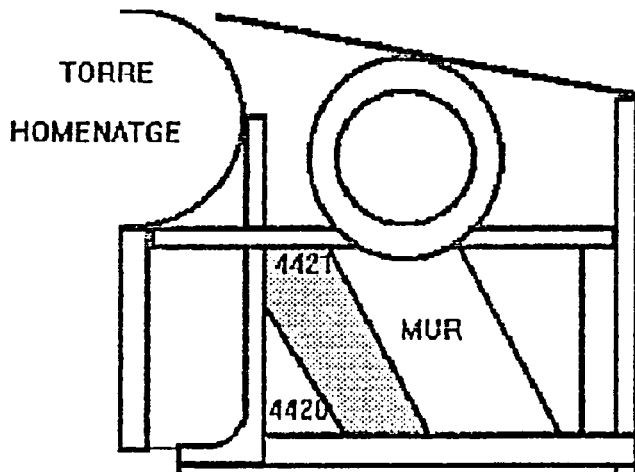

Cotes màx. mín.

DATAció Flabllitat si no T.P.Q. T.A.Q. Criteris

RECOLLIDA MOSTRES carbons ictiofauna llavors malacologia pol.len
 Tot el sediment si no
 Garbell mm. Quantitat litres

Data 1995 Nom

CASTELL DE MONTSORIU

5101

ÀREA 1 SECTOR 5 QUADRE Positiva Negativa
 SECCIONS PLANTES FOTOS INVENTARI

SEDIMENT terra carbons homogènia
 argila cendres heterogènia Garbellat
 COMPOSICIÓ sorres PRESENCIA ossos TEXTURA dura Color marró
 pedra pedres tova
 solta

Observacions
 Nivell superficial.

ESTRUCTURA MATERIAL pedres rajol
 tovot fusta
 tapial ceràmica
 Dimenslons màx. mín.
 llargada
 amplada
 alçada

SEQÜÈNCIA posició
 cobert per
 farcit per
 tallat per
 se li recolza
 se li entrega
 Igual a
 cobreix 5012
 farceix
 talla
 es recolza en
 s'entrega a
 Diagrama

INTERPRETACIÓ abandonó construcció
 destrucció farciment
 ocupació sol natural
 Observacions

CROQUIS

Flabilitat si no T.P.Q. T.A.Q. Cotes màx. mín.
 DATACIÓ Criteris

RECOLLIDA MOSTRES carbons ictiofauna Tot el sediment si no
 llavors malacologia mm. Quantitat litres
 pol.len Garbell
 Data 1995 Nom

CASTELL DE MONTSORIU

5012

ÀREA SECTOR QUADRE Positiva Negativa
 SECCIONS PLANTES FOTOS INVENTARI

SEDIMENT terra carbons homogènia
 argila cendres heterogènia Garbellat
 COMPOSICIÓ sorres PRESENCIA ossos TEXTURA dura Color
 pedra pedres tova
 solta

Observacions
Nivell de circulació.

ESTRUCTURA MATERIAL pedres rajol
 tovot fusta
 tapial ceràmica

| Dimensió | màx. | mín. |
|----------|------|------|
| llargada | | |
| amplada | | |
| alçada | | |

SEQÜÈNCIA posició
 cobert per
 farcit per
 tallat per
 se li recolza
 se li entrega

igual a
 cobreix
 farcit
 talla
 es recolza en
 s'entrega a

FASE

| | | |
|----------------------|----------------------|----------------------|
| <input type="text"/> | <input type="text"/> | <input type="text"/> |
| <input type="text"/> | <input type="text"/> | <input type="text"/> |
| <input type="text"/> | <input type="text"/> | <input type="text"/> |
| <input type="text"/> | <input type="text"/> | <input type="text"/> |
| <input type="text"/> | <input type="text"/> | <input type="text"/> |
| <input type="text"/> | <input type="text"/> | <input type="text"/> |

INTERPRETACIÓ abandó construcció
 destrucció farciment
 ocupació sol natural

Observacions

CROQUIS

DATAció Fiabilitat sí no T.P.Q. T.A.Q. Cotes màx. mín. Criteris

RECOLLIDA MOSTRES carbons ictiofauna Tot el sediment sí no
 llavors malacologia
 pol.len Garbell Quantitat

Data Nom

CASTELL DE MONTSORIU

UR 5103

ÀREA 1 SECTOR 2 QUADRE

SECCIONS PLANTES FOTOS

Positiva Negativa

INVENTARI

SEDIMENT terra carbons homogènia

argila cendres heterogènia Garbellat

COMPOSICIÓ sorres PRESENCIA ossos TEXTURA dura Color Blanc

pedra pedres tova

solta

Observacions
Nivell de cendres.

ESTRUCTURA

MATERIAL pedres rajol

tovot fusta

tapial ceràmica

| Dimensons | màx. | mín. |
|-----------|------|------|
| llargada | | |
| amplada | | |
| alçada | | |

SEQÜÈNCIA

| | | | | | | |
|---------------|----------------------|---------------|----------------------|----------------------|----------------------|----------------------|
| posició | <input type="text"/> | Igual a | <input type="text"/> | Diagrama | | |
| cobert per | 5102 | cobreix | <input type="text"/> | <input type="text"/> | <input type="text"/> | <input type="text"/> |
| farçit per | <input type="text"/> | farçetx | <input type="text"/> | <input type="text"/> | <input type="text"/> | <input type="text"/> |
| tallat per | <input type="text"/> | talla | <input type="text"/> | <input type="text"/> | <input type="text"/> | <input type="text"/> |
| se li recolza | <input type="text"/> | es recolza en | <input type="text"/> | <input type="text"/> | <input type="text"/> | <input type="text"/> |
| se li entrega | <input type="text"/> | s'entrega a | <input type="text"/> | <input type="text"/> | <input type="text"/> | <input type="text"/> |

FASE

INTERPRETACIÓ

abandó construcció

destrucció farçiment

ocupació sol natural

Observacions

CROQUIS

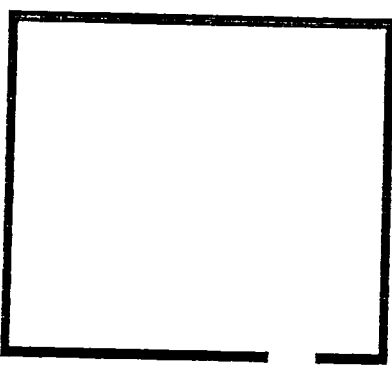

Cotes màx. 99 mín. 87

DATAció

Fiabilitat si T.P.Q. T.A.Q.

no

Criteris

RECOLLIDA carbons ictiofauna

MOSTRES llavors maiacologia

pol·len

Tot el sediment si no

Garbell mm Quantitat litres

Data 1995 Nom

CASTELL DE MONTSORIU

5104

ÀREA 1 SECTOR 5 QUADRE

SECCIONS PLANTES FOTOS Positiva Negativa

INVENTARI

SEDIMENT terra carbons homogènia

argila cendres heterogènia Garbellat

COMPOSICIÓ sorres PRESENCIA ossos TEXTURA dura Color

pedra pedres tova

soïta

Observacions

Capa de terra de color negre marró fosc, apareix allà on no surt la terra blanca.

ESTRUCTURA

MATERIAL pedres rajol

tovot fusta

tapial ceràmica

| Dimensions | màx. | min. |
|------------|------|------|
| llargada | | |
| amplada | | |
| alçada | | |

SEQÜÈNCIA

posició

cobert per 5102

farcit per

tallat per

se li recolza

se li entrega

Igual a

cobreix

farcit per

talla

es recolza en

s'entrega a

FASE

| Diagrama | | |
|----------------------|----------------------|----------------------|
| <input type="text"/> | <input type="text"/> | <input type="text"/> |
| <input type="text"/> | <input type="text"/> | <input type="text"/> |
| <input type="text"/> | <input type="text"/> | <input type="text"/> |
| <input type="text"/> | <input type="text"/> | <input type="text"/> |
| <input type="text"/> | <input type="text"/> | <input type="text"/> |
| <input type="text"/> | <input type="text"/> | <input type="text"/> |

INTERPRETACIÓ

abandó construcció

destrucció farciment

ocupació sòl natural

Observacions

CROQUIS

Cotes màx. 100 mín.

DATAció

Fiabilitat si T.P.Q. T.A.Q.

no

Criteris

RECOLLIDA carbons ictiofauna

MOSTRES llavors malacologia

pol·len

Tot el sediment si no

Garbell mm. Quantitat litres

Data 1995 Nom

CASTELL DE MONTSORIU

5105

ÀREA 1 SECTOR 5 QUADRE Positiva Negativa
 SECCIONS PLANTES FOTOS INVENTARI

SEDIMENT terra carbons homogènia
 argila cendres heterogènia Garbellat
 COMPOSICIÓ sorres PRESENCIA ossos TEXTURA dura Color
 pedra pedres tova
 solta

Observacions
 Capa de terra molt fina de color marró.

ESTRUCTURA MATERIAL pedres rajol
 tovot fusta
 tapial ceràmica
 Dimenslons màx. mín.
 llargada
 amplada
 alçada

SEQÜÈNCIA
 posició igual a
 cobert per cobreix
 farcit per farceix
 tallat per talla
 se li recolza es recolza en
 se li entrega s'entrega a
 FASE
 Diagrama

INTERPRETACIÓ
 abandó construcció
 destrucció farciment
 ocupació sòl natural
 Observacions

CROQUIS

Cotes màx. mín.

DATAció Fiabilitat si T.P.Q. T.A.Q. Criteris
 no

RECOLLIDA carbons ictiofauna
 MOSTRES llavors malacologia
 pol.len
 Data 1995 Nom
 Tot el sediment si no
 Garbell mm. Quantitat litres

CASTELL DE MONTSORIU

5106

ÀREA 1 SECTOR 5 QUADRE Positiva Negativa
SECCIONS PLANTES FOTOS INVENTARI

SEDIMENT terra carbons homogènia
 argila cendres heterogènia Garbellat
COMPOSICIÓ sorres PRESENCIA ossos TEXTURA dura Color
 pedra pedres tova
 solta

Observacions
paviment de rajoles, conservat només al cantó de la porta de l'habitació.

ESTRUCTURA MATERIAL pedres rajol
 tovot fusta
 tapial ceràmica
Dimensjons màx. mín.
llargada
amplada
alçada

SEQÜÈNCIA posició
cobert per igual a
farcit per cobreix
tallat per farceix
se li recolza talla
se li entrega es recolza en
s'entrega a
Diagrama

FASE

INTERPRETACIÓ abandó construcció
destrucció farciment
ocupació sòl natural
Observacions

CROQUIS

DATAció Flabillitat si no T.P.Q. T.A.Q. Cotes màx. mín.
Criteris

RECOLLIDA MOSTRES carbons ictiofauna
 llavors malacologia
 pol.len
Tot el sediment si no
Garbell mm. Quantitat litres
Data 1995 Nom

CASTELL DE MONTSORIU

5107

ÀREA 1 SECTOR 5 QUADRE Positiva Negativa
 SECCIONS PLANTES FOTOS INVENTARI

SEDIMENT terra carbons homogènia heterogènia Garbellat
 argilla cendres dura tova soïta
 COMPOSICIÓ sorres PRESENCIA ossos TEXTURA dura tova soïta
 pedra pedres

Observacions
 Restes del morter del paviment, conservat a la part sud de l'habitació.

ESTRUCTURA MATERIAL pedres rajol fusta ceràmica tapial
 Dimensió: màx. mín.
 llargada
 amplada
 alçada

SEQÜÈNCIA
 posició igual a
 cobert per cobreix
 farcit per farceix
 tallat per talla
 se li recolza es recolza en
 se li entrega s'entrega a

Diagrama

INTERPRETACIÓ FASE
 abandonó construcció
 destrucció farciment
 ocupació sòl natural

Observacions

CROQUIS

Cotes màx. mín.

DATAció Flabllitat si no T.P.Q. T.A.Q. Criteris

RECOLLIDA MOSTRES carbons ictiofauna malacologia llavors pol.len
 Tot el sediment si no
 Garbell mm. Quantitat litres
 Data 1995 Nom

CASTELL DE MONTSORIU

5108

ÀREA 1 SECTOR 2 QUADRE

SECCIONS PLANTES FOTOS

Positiva Negativa

INVENTARI

SEDIMENT terra carbons homogènia

argila cendres heterogènia

COMPOSICIÓ sorres ossos dura

pedra pedres tova

Color

Garbellat

Observacions

Nivell de terra amb pedres, aparegut on no apareix paviment.

ESTRUCTURA

MATERIAL pedres rajol

tovot fusta

tapial ceràmica

| Dimenslons | màx. | mín. |
|------------|------|------|
| llargada | | |
| amplada | | |
| alçada | | |

SEQÜÈNCIA

| | | | | | | |
|---------------|----------------------|---------------|----------------------|----------------------|----------------------|----------------------|
| posició | <input type="text"/> | igual a | <input type="text"/> | Diagrama | | |
| cobert per | 5105 | cobreix | <input type="text"/> | <input type="text"/> | <input type="text"/> | <input type="text"/> |
| farçit per | <input type="text"/> | farçeix | <input type="text"/> | <input type="text"/> | <input type="text"/> | <input type="text"/> |
| tallat per | <input type="text"/> | talla | <input type="text"/> | <input type="text"/> | <input type="text"/> | <input type="text"/> |
| se li recolza | <input type="text"/> | es recolza en | <input type="text"/> | <input type="text"/> | <input type="text"/> | <input type="text"/> |
| se li entrega | <input type="text"/> | s'entrega a | <input type="text"/> | <input type="text"/> | <input type="text"/> | <input type="text"/> |

FASE

INTERPRETACIÓ

abandó construcció

destrucció farçiment

ocupació sòl natural

Observacions

CROQUIS

DATAció

Fiabilitat si no

T.P.Q. T.A.Q.

Cotes màx. mín.

CRITERIS

RECOLLIDA MOSTRES carbons Ictiofauna

llavors malacologia

Tot el sediment si no

Garbell mm. Quantitat litres

Data 1995 Nom

CASTELL DE MONTSORIU

5109

ÀREA 1 SECTOR 5 QUADRE
 SECCIONS PLANTES FOTOS INVENTARI
 Positiva Negativa

SEDIMENT terra carbons homogènia
 argila cendres heterogènia
 COMPOSICIÓ sorres PRESENCIA ossos TEXTURA dura
 pedra pedres tova
 Observacions solta
 Garbellat Color

ESTRUCTURA MATERIAL pedres rajol
 tovot fusta
 taplai ceràmica
 Dimenslons màx. mín.
 llargada
 amplada
 alçada

SEQÜÈNCIA posició
 cobert per
 farcit per
 tallat per
 se li recolza
 se li entrega
 igual a
 cobreix
 farceix
 talla
 es recolza en
 s'entrega a
 Diagrama

 FASE

INTERPRETACIÓ abandonó construcció
 destrucció farciment
 ocupació sòl natural
 Observacions Mur.

CROQUIS

DATAció Fiabilitat si no T.P.Q. T.A.Q. Cotes màx. mín.
 Criteris

RECOLLIDA MOSTRES carbons ictiofauna
 llavors malacologia
 pol.len
 Data 1995 Nom
 Tot el sediment si no
 Garbell mm. Quantitat litres

CASTELL DE MONTSORIU

UF 5201

ÀREA 1 SECTOR 5.2 QUADRE Positiva Negativa
 SECCIONS PLANTES FOTOS INVENTARI

SEDIMENT terra carbons homogènia
 argila cendres heterogènia Garbellat
 COMPOSICIÓ sorres PRESENCIA ossos TEXTURA dura Color
 pedra pedres tova
 soita

Observacions
 Nivell de terra superficial.

ESTRUCTURA MATERIAL pedres rajol
 tovot fusta
 taplat ceràmica
 Dimensió max. min.
 llargada
 amplada
 alçada

SEQÜÈNCIA posició igual a 5301 Diagrama
 cobert per cobreix 5202, 5204
 farcit per farceix
 tallat per talla
 se li recolza es recolza en
 se li entrega s'entrega a

FASE
 INTERPRETACIÓ abandó construcció
 destrucció farciment
 ocupació sòl natural
 Observacions

CROQUIS

Cotes max. min.

DATAció Fiabilitat si no T.P.Q. T.A.Q. Criteris

RECOLLIDA carbons ictiofauna Tot el sediment si no
 MOSTRES llavors malacologia Garbell mm. Quantitat litres
 pol.len
 Data 1995 Nom

CASTELL DE MONTSORIU

DE 5202

ÀREA SECTOR 5.2 QUADRE Positiva Negativa
 SECCIONS PLANTES FOTOS INVENTARI

SEDIMENT terra carbons homogènia Garbellat
 argila cendres heterogènia
 COMPOSICIÓ sorres PRESENCIA ossos TEXTURA dura Color Marró fosc.
 pedra pedres tova
 solta

Observacions
 Nivell de sedimentació amb presència de carbons, pedra i material actual.

ESTRUCTURA MATERIAL pedres rajol
 tovot fusta
 tapiat ceràmica
 Dimenslons

| | màx. | mín. |
|----------|------|------|
| llargada | | |
| amplada | | |
| alçada | | |

SEQÜÈNCIA

| | | | | | | |
|---------------|----------------------|---------------|----------------------|----------------------|----------------------|----------------------|
| posició | <input type="text"/> | Igual a | <input type="text"/> | Diagrama | | |
| cobert per | 5201 | cobreix | 5203 | <input type="text"/> | <input type="text"/> | <input type="text"/> |
| farcit per | <input type="text"/> | farcit | <input type="text"/> | <input type="text"/> | <input type="text"/> | <input type="text"/> |
| tallat per | <input type="text"/> | talla | <input type="text"/> | <input type="text"/> | <input type="text"/> | <input type="text"/> |
| se li recolza | <input type="text"/> | es recolza en | <input type="text"/> | <input type="text"/> | <input type="text"/> | <input type="text"/> |
| se li entrega | <input type="text"/> | s'entrega a | <input type="text"/> | <input type="text"/> | <input type="text"/> | <input type="text"/> |

 FASE

INTERPRETACIÓ

| | | | |
|------------|--------------------------|-------------|--------------------------|
| abandó | <input type="checkbox"/> | construcció | <input type="checkbox"/> |
| destrucció | <input type="checkbox"/> | farciment | <input type="checkbox"/> |
| ocupació | <input type="checkbox"/> | sól natural | <input type="checkbox"/> |
| | <input type="checkbox"/> | | <input type="checkbox"/> |

 Observacions

CROQUIS

Cotes

| | | | |
|------|----------------------|------|----------------------|
| màx. | <input type="text"/> | mín. | <input type="text"/> |
|------|----------------------|------|----------------------|

DATAció

| | | | | | | | |
|------------|-----------------------------|--------|----------------------|--------|----------------------|----------|----------------------|
| Fiabilitat | si <input type="checkbox"/> | T.P.Q. | <input type="text"/> | T.A.Q. | <input type="text"/> | Criteris | <input type="text"/> |
| | no <input type="checkbox"/> | | | | | | |

RECOLLIDA

| | | | | | |
|----------------------------------|--------------------------------------|-----------------|-----------------------------|-----------------------------|-----------------------------|
| <input type="checkbox"/> carbons | <input type="checkbox"/> ictiofauna | Tot el sediment | <input type="checkbox"/> si | <input type="checkbox"/> no | |
| <input type="checkbox"/> llavors | <input type="checkbox"/> malacologia | Garbell | <input type="text"/> mm. | Quantitat | <input type="text"/> litres |
| <input type="checkbox"/> pol.len | | | | | |

 Data 1995 Nom

CASTELL DE MONTSORIU

5203

ÀREA 1 SECTOR 5.2 QUADRE Positiva Negativa
 SECCIONS PLANTES FOTOS INVENTARI

SEDIMENT terra carbons homogènia
 argila cendres heterogènia Garbellat
COMPOSICIÓ sorres PRESENCIA ossos TEXTURA dura Color
 pedra pedres tova
 solta

Observacions
Nivell de pedres i sorra amb presència de material actual.

ESTRUCTURA pedres rajol
 MATERIAL tovot fusta
 tapial ceràmica
Dimensions màx. mín.
 llargada
 amplada
 alçada

SEQÜÈNCIA
 posició igual a
 cobert per 5202 cobreix 5205
 farcit per farceix
 tallat per talla
 se li recolza es recolza en
 se li entrega s'entrega a
 FASE

| | | |
|----------------------|----------------------|----------------------|
| <input type="text"/> | <input type="text"/> | <input type="text"/> |
| <input type="text"/> | <input type="text"/> | <input type="text"/> |
| <input type="text"/> | <input type="text"/> | <input type="text"/> |
| <input type="text"/> | <input type="text"/> | <input type="text"/> |
| <input type="text"/> | <input type="text"/> | <input type="text"/> |
| <input type="text"/> | <input type="text"/> | <input type="text"/> |

INTERPRETACIÓ
 abandó construcció
 destrucció farciment
 ocupació sol natural

Observacions

CROQUIS

Cotes màx. mín.

DATACIÓ Flablitat si no T.P.Q. T.A.Q. Criteris

RECOLLIDA MOSTRES carbons ictiofauna Tct el sediment si no
 llavors malacologia
 pol.len

 Garbell mm. Quantitat litres
 Data 1995 Nom

CASTELL DE MONTSORIU

UP 5204

ÀREA 1 SECTOR 5.2 QUADRE Positiva Negativa
 SECCIONS PLANTES FOTOS INVENTARI

SEDIMENT terra carbons homogènia
 argila cendres heterogènia Garbellat
 COMPOSICIÓ sorres PRESENCIA ossos TEXTURA dura Color
 pedra pedres tova
 solta

Observacions
 Nivell de sorra molt fina, de color vermellós (sembla pols de rajol), presència d'ossos i d'un fragment de columna.

ESTRUCTURA pedres rajol
 MATERIAL tovot fusta
 tapial ceràmica
 Dimensió max. mín.
 llargada
 amplada
 alçada

SEQÜÈNCIA
 posició igual a
 cobert per 5201 cobreix 5205
 farcit per farceix
 tallat per talla
 se li recolza es recolza en
 se li entrega s'entrega a

Diagrama

FASE

INTERPRETACIÓ abandonat construcció
 destrucció farciment
 ocupació sol natural
 Observacions

CROQUIS

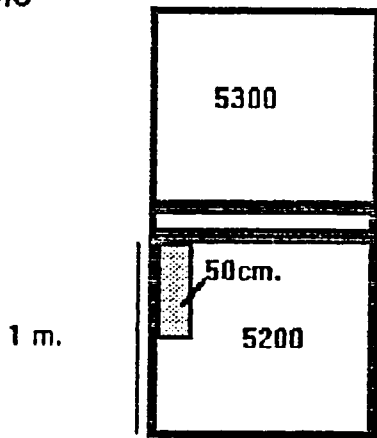

Cotes max. 17 mín. 84

DATAció Flabillitat si no T.P.Q. T.A.Q. Criteris

RECOLLIDA carbons ictiofauna Tot el sediment si no
 MOSTRES llavors malacologia Garbell mm. Quantitat litres
 pol·len
 Data 1995 Nom

CASTELL DE MONTSORIU

5205

ÀREA SECTOR 5.2 QUADRE Positiva Negativa SECCIONS PLANTES FOTOS INVENTARI SEDIMENT terra carbons homogènia Garbellat
 argila cendres heterogènia
COMPOSICIÓ sorres PRESENCIA ossos TEXTURA dura Color
 pedra pedres tova
 soltaObservacions ESTRUCTURA pedres rajol
MATERIAL tovot fusta
 tapial ceràmica
Dimensons

| | màx. | min. |
|----------|----------------------|----------------------|
| llargada | <input type="text"/> | <input type="text"/> |
| amplada | <input type="text"/> | <input type="text"/> |
| alçada | <input type="text"/> | <input type="text"/> |

SEQÜÈNCIA

posició igual a
cobert per 5203, 5204 cobreix 5206
farçit per farçeix
tallat per talla
se li recolza es recolza en
se li entrega s'entrega a

Diagrama

| | | |
|----------------------|----------------------|----------------------|
| <input type="text"/> | <input type="text"/> | <input type="text"/> |
| <input type="text"/> | <input type="text"/> | <input type="text"/> |
| <input type="text"/> | <input type="text"/> | <input type="text"/> |
| <input type="text"/> | <input type="text"/> | <input type="text"/> |
| <input type="text"/> | <input type="text"/> | <input type="text"/> |
| <input type="text"/> | <input type="text"/> | <input type="text"/> |

FASE

INTERPRETACIÓ

abandó construcció
destrucció farçiment
ocupació sòl natural

Observacions

Paviment enrajolat a tota la sala, excepte el forat de furtiu.

CROQUIS

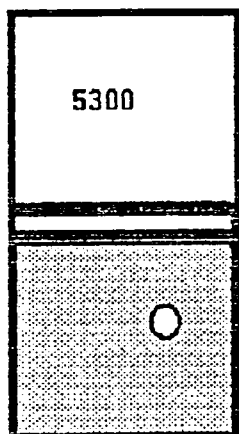
Cotes

| | | | |
|------|----------------------|------|----------------------|
| màx. | <input type="text"/> | min. | <input type="text"/> |
|------|----------------------|------|----------------------|

DATACIÓ

Fiabilitat

| | |
|----|--------------------------|
| si | <input type="checkbox"/> |
| no | <input type="checkbox"/> |

 T.P.Q. T.A.Q. Criteris

RECOLLIDA

MOSTRES

| | |
|----------------------------------|--------------------------------------|
| <input type="checkbox"/> carbons | <input type="checkbox"/> ictiofauna |
| <input type="checkbox"/> llavors | <input type="checkbox"/> malacologia |
| <input type="checkbox"/> pòllen | <input type="checkbox"/> |

Tot el sediment si noGarbell mm. Quantitat litresData 1995Nom

CASTELL DE MONTSORIU

DE 5206

ÀREA SECTOR QUADRE Positiva Negativa
 SECCIONS PLANTES FOTOS INVENTARI

SEDIMENT terra carbons homogènia Garbellat
 argila cendres heterogènia
 COMPOSICIÓ sorres PRESENCIA ossos TEXTURA dura Color
 pedra pedres tova
 soita

Observacions

ESTRUCTURA pedres rajol
 MATERIAL tovot fusta
 tapial ceràmica

| Dimenslons | màx. | min. |
|------------|----------------------|----------------------|
| llargada | <input type="text"/> | <input type="text"/> |
| amplada | <input type="text"/> | <input type="text"/> |
| alçada | <input type="text"/> | <input type="text"/> |

SEQÜÈNCIA

| | | | | | | |
|---------------|----------------------|---------------|----------------------|----------------------|----------------------|----------------------|
| posició | <input type="text"/> | igual a | <input type="text"/> | Diagrama | | |
| cobert per | 5205 | cobratx | 5208 | <input type="text"/> | <input type="text"/> | <input type="text"/> |
| farcit per | <input type="text"/> | farcetx | <input type="text"/> | <input type="text"/> | <input type="text"/> | <input type="text"/> |
| tallat per | <input type="text"/> | talla | <input type="text"/> | <input type="text"/> | <input type="text"/> | <input type="text"/> |
| se li recolza | <input type="text"/> | es recolza en | <input type="text"/> | <input type="text"/> | <input type="text"/> | <input type="text"/> |
| se li entrega | <input type="text"/> | s'entrega a | <input type="text"/> | <input type="text"/> | <input type="text"/> | <input type="text"/> |

FASE

INTERPRETACIÓ

| | | | | |
|--------------------------|--------------------------|--------------------------|--------------------------|---|
| abandó | <input type="checkbox"/> | construcció | <input type="checkbox"/> | Observacions Paviment de rajols lligats per una capa de morter |
| destrucció | <input type="checkbox"/> | farciment | <input type="checkbox"/> | |
| ocupació | <input type="checkbox"/> | sòl natural | <input type="checkbox"/> | |
| <input type="checkbox"/> | | <input type="checkbox"/> | | |

CROQUIS

Cotes màx. min.

DATAció

| | | | | | | |
|------------|-----------------------------|--------|----------------------|--------|----------------------|-------------------------------|
| Fiabilitat | si <input type="checkbox"/> | T.P.Q. | <input type="text"/> | T.A.Q. | <input type="text"/> | Criteris <input type="text"/> |
| | no <input type="checkbox"/> | | <input type="text"/> | | <input type="text"/> | |

RECOLLIDA carbons ictiofauna Tot el sediment si no
 MOSTRES llavors malacologia
 pol.len

Data Nom

Garbell mm. Quantitat litres

CASTELL DE MONTSORIU

5207

ÀREA SECTOR QUADRE Positiva Negativa
 SECCIONS PLANTES FOTOS INVENTARI

SEDIMENT
 terra carbons homogènia
 argila cendres heterogènia Garbellat
COMPOSICIÓ sorres **PRESENCIA** ossos **TEXTURA** dura
 pedra pedres tova
 sota

Observacions
 Nivell sota paviment. Forat de furtiu reomplert de terra i material actual.

ESTRUCTURA
MATERIAL pedres rajol
 tovot fusta
 tapial ceràmica
Dimenslons màx. mín.
 llargada
 amplada
 alçada

SEQÜÈNCIA
 posició
 cobert per
 farcit per
 tallat per
 se li recolza
 se li entrega
 Igual a
 cobreix
 farceix
 talla
 es recolza en
 s'entrega a
Diagrama

FASE

INTERPRETACIÓ
 abandonó construcció
 destrucció farciment
 ocupació sòl natural
Observacions

CROQUIS

Cotes màx. mín.

DATAció Fiabilitat si no T.P.Q. T.A.Q. **Criteria**

RECOLLIDA carbons ictiofauna Tot el sediment si no
MOSTRES llavors malacologia mm. litres
 pol.len Garbell Quantitat
 Data Nom

CASTELL DE MONTSORIU

VE 5208

ÀREA SECTOR QUADRE Positiva Negativa

SECCIONS PLANTES FOTOS INVENTARI

SEDIMENT terra carbons homogènia
 argilla cendres heterogènia Garbellat

COMPOSICIÓ sorres PRESENCIA ossos TEXTURA dura Color
 pedra pedres tova
 solta

Observacions
 Nivell de reompliment amb morter, terra i teules.

ESTRUCTURA

MATERIAL pedres rajol
 tovot fusta
 tapial ceràmica

| Dimensió | màx. | mín. |
|----------|------|------|
| llargada | | |
| amplada | | |
| alçada | | |

SEQÜÈNCIA

| | | | | | | |
|---------------|----------------------|---------------|----------------------|----------------------|----------------------|----------------------|
| posició | <input type="text"/> | Igual a | <input type="text"/> | Diagrama | | |
| cobert per | 5206 | cobreix | 5209 | <input type="text"/> | <input type="text"/> | <input type="text"/> |
| farcit per | <input type="text"/> | farceix | <input type="text"/> | <input type="text"/> | <input type="text"/> | <input type="text"/> |
| tallat per | <input type="text"/> | talla | <input type="text"/> | <input type="text"/> | <input type="text"/> | <input type="text"/> |
| se li recolza | <input type="text"/> | es recolza en | <input type="text"/> | <input type="text"/> | <input type="text"/> | <input type="text"/> |
| se li entrega | <input type="text"/> | s'entrega a | <input type="text"/> | <input type="text"/> | <input type="text"/> | <input type="text"/> |

FASE

INTERPRETACIÓ

| | | | |
|------------|--------------------------|-------------|--------------------------|
| abandó | <input type="checkbox"/> | construcció | <input type="checkbox"/> |
| destrucció | <input type="checkbox"/> | farçiment | <input type="checkbox"/> |
| ocupació | <input type="checkbox"/> | sòl natural | <input type="checkbox"/> |
| | <input type="checkbox"/> | | <input type="checkbox"/> |

Observacions

CROQUIS

Cotes màx. mín.

DATAció

Fiabilitat si T.P.Q. T.A.Q.
 no

Criteris

RECOLLIDA carbons ictiofauna Tot el sediment si no
 MOSTRES llavors malacologia
 pol.len

Garbell mm. Quantitat litres

Data Nom

CASTELL DE MONTSORIU

UB 5209

ÀREA 1 SECTOR 5.2 QUADRE Positiva Negativa SECCIONS PLANTES FOTOS INVENTARI

SEDIMENT terra carbons homogènia Garbellat
 argilla cendres heterogènia
 COMPOSICIÓ sorres PRESENCIA ossos TEXTURA dura Color Marró clar
 pedra pedres tova
 solta

Observacions
 Nivell de terra amb presència de carbons i pedres petites.

ESTRUCTURA MATERIAL pedres rajol
 tovot fusta
 tapial ceràmica

| Dimensions | màx. | mín. |
|------------|------|------|
| llargada | | |
| amplada | | |
| alçada | | |

SEQÜÈNCIA

| | | | | | | |
|---------------|----------------------|---------------|----------------------|----------------------|----------------------|----------------------|
| posició | <input type="text"/> | Igual a | <input type="text"/> | Diagrama | | |
| cobert per | 5208 | cobreix | 5210 | <input type="text"/> | <input type="text"/> | <input type="text"/> |
| farcit per | <input type="text"/> | farceix | <input type="text"/> | <input type="text"/> | <input type="text"/> | <input type="text"/> |
| tallat per | <input type="text"/> | talla | <input type="text"/> | <input type="text"/> | <input type="text"/> | <input type="text"/> |
| se ll recolza | <input type="text"/> | es recolza en | <input type="text"/> | <input type="text"/> | <input type="text"/> | <input type="text"/> |
| se ll entrega | <input type="text"/> | s'entrega a | <input type="text"/> | <input type="text"/> | <input type="text"/> | <input type="text"/> |

FASE

INTERPRETACIÓ

| | | | | |
|------------|--------------------------|-------------|--------------------------|--------------|
| abandó | <input type="checkbox"/> | construcció | <input type="checkbox"/> | Observacions |
| destrucció | <input type="checkbox"/> | farciment | <input type="checkbox"/> | |
| ocupació | <input type="checkbox"/> | sòl natural | <input type="checkbox"/> | |
| | <input type="checkbox"/> | | <input type="checkbox"/> | |

CROQUIS

Cotes màx. mín.

DATAció Fiabilitat si no T.P.Q. T.A.Q. Criteris

RECOLLIDA carbons ictiofauna Tot el sediment si no
 MOSTRES llavors malacologia Garbell mm. Quantitat litres
 pol.len

Data 1995 Nom

CASTELL DE MONTSORIU

UF 5210

ÀREA SECTOR QUADRE Positiva Negativa SECCIONS PLANTES FOTOS INVENTARI

SEDIMENT terra carbons homogènia Garbellat
 arglles cendres heterogènia
COMPOSICIÓ sorres PRESENCIA ossos TEXTURA dura Color
 pedra pedres tova
 soita

Observacions
Nivell de reompliment de pedres i morter descompost. S'observa una taca vermellosa, resta d'un testimoni de combustió.

ESTRUCTURA pedres rajol
MATERIAL tovot fusta
 tapial ceràmica

| Dimensió | màx. | mín. |
|----------|----------------------|----------------------|
| llargada | <input type="text"/> | <input type="text"/> |
| amplada | <input type="text"/> | <input type="text"/> |
| alçada | <input type="text"/> | <input type="text"/> |

SEQÜÈNCIA

| | | | Diagrama | | |
|---------------|----------------------|---------------|----------------------|----------------------|----------------------|
| posició | <input type="text"/> | igual a | <input type="text"/> | <input type="text"/> | <input type="text"/> |
| cobert per | 5209 | cobreix | roca mare | <input type="text"/> | <input type="text"/> |
| farcit per | <input type="text"/> | farcit | <input type="text"/> | <input type="text"/> | <input type="text"/> |
| tallat per | <input type="text"/> | talla | <input type="text"/> | <input type="text"/> | <input type="text"/> |
| se li recolza | <input type="text"/> | es recolza en | <input type="text"/> | <input type="text"/> | <input type="text"/> |
| se li entrega | <input type="text"/> | s'entrega a | <input type="text"/> | <input type="text"/> | <input type="text"/> |

FASE

INTERPRETACIÓ

| | | | | |
|--------------------------|--------------------------|--------------------------|--------------------------|-----------------------------------|
| abandó | <input type="checkbox"/> | construcció | <input type="checkbox"/> | Observacions <input type="text"/> |
| destrucció | <input type="checkbox"/> | farciment | <input type="checkbox"/> | |
| ocupació | <input type="checkbox"/> | sòl natural | <input type="checkbox"/> | |
| <input type="checkbox"/> | <input type="checkbox"/> | <input type="checkbox"/> | <input type="checkbox"/> | |

CROQUIS

Cotes màx. mín.

DATAció

| | | | | | | |
|------------|-----------------------------|--------|----------------------|--------|----------------------|-------------------------------|
| Fiabilitat | si <input type="checkbox"/> | T.P.Q. | <input type="text"/> | T.A.Q. | <input type="text"/> | Criteris <input type="text"/> |
| | no <input type="checkbox"/> | | <input type="text"/> | | <input type="text"/> | |

RECOLLIDA carbons ictiofauna Tot el sediment si no
MOSTRES llavors malacologia
 pol.len

Garbell mm. Quantitat litres

Data Nom

CASTELL DE MONTSORIU

UF 5211

ÀREA 1 SECTOR 5.2 QUADRE Positiva Negativa
SECCIONS PLANTES FOTOS INVENTARI

SEDIMENT terra carbons homogènia
 argilla cendres heterogènia Garbellat
COMPOSICIÓ sorres PRESENCIA ossos TEXTURA dura Color
 pedra pedres tova
 Observacions solta

Observacions

Forat de furtiu

ESTRUCTURA

MATERIAL pedres rajol
 tovot fusta
 tapial ceràmica

Dimenslons

| | màx. | mín. |
|----------|------|------|
| llargada | | |
| amplada | | |
| alçada | | |

SEQÜÈNCIA

posició
cobert per
farcit per 5207
tallat per
se li recolza
se li entrega

igual a
cobreix
farcix
talla
es recolza en
s'entrega a

Diagrama

| | | |
|----------------------|----------------------|----------------------|
| <input type="text"/> | <input type="text"/> | <input type="text"/> |
| <input type="text"/> | <input type="text"/> | <input type="text"/> |
| <input type="text"/> | <input type="text"/> | <input type="text"/> |
| <input type="text"/> | <input type="text"/> | <input type="text"/> |
| <input type="text"/> | <input type="text"/> | <input type="text"/> |
| <input type="text"/> | <input type="text"/> | <input type="text"/> |

FASE

INTERPRETACIÓ

abandó construcció
destrucció farciment
ocupació sòl natural

Observacions

CROQUIS

DATACIÓ

Flabilitat si T.P.Q. T.A.Q.
no

Cotes

màx. mín.

RECOLLIDA

MOSTRES

carbons ictiofauna
 llavors malacologia
 pol.lan

Tot el sediment si noGarbell mm. Quantitat litresData 1995Nom

CASTELL DE MONTSORIU

DE 5301

ÀREA 1 SECTOR 5.3 QUADRE Positiva Negativa

SECCIONS PLANTES FOTOS INVENTARI

SEDIMENT terra carbons homogènia
 argila cendres heterogènia Garbellat
 COMPOSICIÓ sorres PRESENCIA ossos TEXTURA dura Color
 pedra pedres tova
 solta

Observacions
 Nivell de terra superficial.

ESTRUCTURA MATERIAL pedres rajol
 tovot fusta
 tapial ceràmica
 Dimenslons màx. mín.
 llargada
 amplada
 alçada

SEQÜÈNCIA posició Igual a
 cobert per cobreix 5302
 farcit per farceix
 tallat per talla
 se li recolza es recolza en
 se li entrega s'entrega a
 Diagrama

 FASE

INTERPRETACIÓ abandó construcció
 destrucció farciment
 ocupació sòl natural
 Observacions

CROQUIS

Cotes màx. mín.

DATACIÓ Fiabilitat si T.P.Q. T.A.Q. Criteris
 no

RECOLLIDA carbons ictiofauna Tot el sediment si no
 MOSTRES llavors malacologia mm. Quantitat litres
 pol.len

Data 1995 Nom

CASTELL DE MONTSORIU

VE 5302

ÀREA SECTOR 5.3 QUADRE Positiva Negativa
 SECCIONS PLANTES FOTOS INVENTARI

SEDIMENT terra carbons homogènia
 argila cendres heterogènia Garbellat
 COMPOSICIÓ sorres PRESENCIA ossos TEXTURA dura Color Marró fosc
 pedra pedres tova
 solta

Observacions
 Nivell d'enderroc amb pedres de tamany mitjà, amb morter, amb terra de color marró fosc i amb presència de material actual.

ESTRUCTURA MATERIAL pedres rajol
 tovot fusta
 tapiat ceràmica
 Dimensions màx. mín.
 llargada
 amplada
 alçada

SEQÜÈNCIA
 posició igual a
 cobert per cobreix
 farcit per farceix
 tallat per talla
 se li recolza es recolza en
 se li entrega s'entrega a
 FASE
 Diagrama

INTERPRETACIÓ
 abandó construcció
 destrucció farciment
 ocupació sòl natural
 Observacions

CROQUIS

Cotes màx. mín.

DATAció Fiabilitat sí no T.P.Q. T.A.Q. Criteris

RECOLLIDA MOSTRES carbons ictiofauna Tot el sediment sí no
 llavors malacologia
 pol.lan
 Garbell mm. Quantitat litres
 Data 1995 Nom

CASTELL DE MONTSORIU

UR 5303

ÀREA SECTOR QUADRE Positiva Negativa
 SECCIONS PLANTES FOTOS INVENTARI

SEDIMENT
 terra carbons homogènia
 argila cendres heterogènia Garbellat
COMPOSICIÓ
 sorres ossos dura Color
 pedra pedres tova
 solta

Observacions
 Nivell de sedimentació

ESTRUCTURA

| | | | |
|----------|---------------------------------|-----------------------------------|--------------------------|
| MATERIAL | <input type="checkbox"/> pedres | <input type="checkbox"/> rajol | <input type="checkbox"/> |
| | <input type="checkbox"/> tovot | <input type="checkbox"/> fusta | <input type="checkbox"/> |
| | <input type="checkbox"/> tapial | <input type="checkbox"/> ceràmica | <input type="checkbox"/> |

| Dimenslons | màx. | min. |
|------------|------|------|
| llargada | | |
| amplada | | |
| alçada | | |

SEQÜÈNCIA

| | | | | | | |
|---------------|----------------------|---------------|----------------------|----------------------|----------------------|----------------------|
| posició | <input type="text"/> | Igual a | <input type="text"/> | Diagrama | | |
| cobert per | <input type="text"/> | cobreix | <input type="text"/> | <input type="text"/> | <input type="text"/> | <input type="text"/> |
| farçit per | <input type="text"/> | farçeix | <input type="text"/> | <input type="text"/> | <input type="text"/> | <input type="text"/> |
| tallat per | <input type="text"/> | talla | <input type="text"/> | <input type="text"/> | <input type="text"/> | <input type="text"/> |
| se li recolza | <input type="text"/> | es recolza en | <input type="text"/> | <input type="text"/> | <input type="text"/> | <input type="text"/> |
| se li entrega | <input type="text"/> | s'entrega a | <input type="text"/> | <input type="text"/> | <input type="text"/> | <input type="text"/> |

FASE

INTERPRETACIÓ

| | | | |
|------------|--------------------------|-------------|--------------------------|
| abandó | <input type="checkbox"/> | construcció | <input type="checkbox"/> |
| destrucció | <input type="checkbox"/> | farçiment | <input type="checkbox"/> |
| ocupació | <input type="checkbox"/> | sól natural | <input type="checkbox"/> |

Observacions

CROQUIS

Cotes màx. min.

DATAció Flablitat sí no T.P.Q. T.A.Q. Criteris

RECOLLIDA MOSTRES
 carbons ictiofauna Tot el sediment sí no
 llavors malacologia
 pol.len
 Data Nom

Garbell mm. Quantitat litres

CASTELL DE MONTSORIU

UB 5304

ÀREA SECTOR QUADRE Positiva Negativa
 SECCIONS PLANTES FOTOS INVENTARI

SEDIMENT terra carbons homogènia Garbellat
 argila cendres heterogènia
 COMPOSICIÓ sorres PRESENCIA ossos TEXTURA dura Color
 pedra pedres tova
 solta

Observacions

ESTRUCTURA MATERIAL pedres rajol
 tovot fusta
 tapiat ceràmica
 Dimenslons màx. mín.
 llargada
 amplada
 alçada

SEQÜÈNCIA posició igual a
 cobert per 5303 cobreix 5305
 farcit per farceix
 tallat per talla
 se ll recolza es recolza en
 se ll entrega s'entrega a
 Diagrama

FASE

INTERPRETACIÓ abandó construcció
 destrucció farciment
 ocupació sòl natural
 Observacions: pavimentació de rajola, només conservada a la cantonada SW.

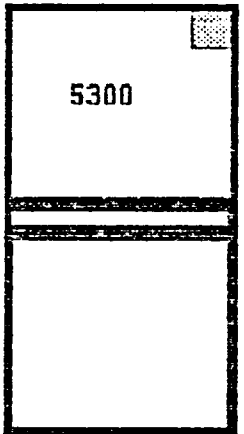
CROQUIS  5304

Cotes màx. mín.

DATAció Fiabilitat si no T.P.Q. T.A.Q. Criteris

RECOLLIDA MOSTRES carbons ictiofauna malacologia llavors Tot el sediment si no
 pcl.len mm. litres
 Garbell Quantitat
 Data Nom

CASTELL DE MONTSORIU

UP 5305

ÀREA 1 SECTOR 5.3 QUADRE Positiva Negativa

SECCIONS PLANTES FOTOS INVENTARI

SEDIMENT terra carbons homogènia Garbellat

argila cendres heterogènia

COMPOSICIÓ sorres PRESENCIA ossos TEXTURA dura Color

pedra pedres tova

Observacions soita

Observacions

ESTRUCTURA

MATERIAL pedres rajol

tovot fusta

tapiat ceràmica

| Dimenslons | màx. | mín. |
|------------|----------------------|----------------------|
| llargada | <input type="text"/> | <input type="text"/> |
| amplada | <input type="text"/> | <input type="text"/> |
| alçada | <input type="text"/> | <input type="text"/> |

SEQÜÈNCIA

| | | | | | | |
|---------------|----------------------|---------------|----------------------|----------------------|----------------------|----------------------|
| posició | <input type="text"/> | igual a | <input type="text"/> | Diagrama | | |
| cobert per | 5304 | cobertx | 5306 | <input type="text"/> | <input type="text"/> | <input type="text"/> |
| farcit per | <input type="text"/> | farceix | <input type="text"/> | <input type="text"/> | <input type="text"/> | <input type="text"/> |
| tallat per | <input type="text"/> | talla | <input type="text"/> | <input type="text"/> | <input type="text"/> | <input type="text"/> |
| se li recolza | <input type="text"/> | es recolza en | <input type="text"/> | <input type="text"/> | <input type="text"/> | <input type="text"/> |
| se li entrega | <input type="text"/> | s'entrega a | <input type="text"/> | <input type="text"/> | <input type="text"/> | <input type="text"/> |

FASE

INTERPRETACIÓ

abandó construcció

destrucció farciment

ocupació sol natural

Observacions

Capa de morter de la preparació del paviment de rajoles.

CROQUIS

Cotes màx. mín.

DATAció

Fiabilitat si T.P.Q. T.A.Q.

no

Criteris

RECOLLIDA carbons ictiofauna

MOSTRES llavors malacologia

pol.len

Tot el sediment si no

Garbell mm. Quantitat litres

Data 1995 Nom

ÀREA 1 SECTOR 5.3 QUADRE

SECCIONS PLANTES FOTOS

Positiva Negativa

INVENTARI

SEDIMENT terra carbons homogènia

argila cendres heterogènia

COMPOSICIÓ sorres PRESENCIA ossos TEXTURA dura Garbellat

pedra pedres pedres tova

soita

Color marró fosc

Observacions
Capa de terra per sota el paviment de rajola

ESTRUCTURA

MATERIAL pedres rajol

tovot fusta

tapial ceràmica

| Dimensions | màx. | mín. |
|------------|------|------|
| llargada | | |
| amplada | | |
| alçada | | |

SEQÜÈNCIA

posició

cobert per 5303

farçit per

tallat per

se li recolza

se li entrega

igual a

cobreix 5307

farçit

talla

es recolza en

s'entrega a

FASE

| Diagrama | | |
|----------------------|----------------------|----------------------|
| <input type="text"/> | <input type="text"/> | <input type="text"/> |
| <input type="text"/> | <input type="text"/> | <input type="text"/> |
| <input type="text"/> | <input type="text"/> | <input type="text"/> |
| <input type="text"/> | <input type="text"/> | <input type="text"/> |
| <input type="text"/> | <input type="text"/> | <input type="text"/> |
| <input type="text"/> | <input type="text"/> | <input type="text"/> |

INTERPRETACIÓ

abandó construcció

destrucció farçiment

ocupació sol natural

Observacions

CROQUIS

DATAció

Fiabilitat si no

T.P.Q. T.A.Q.

Cotes màx. mín.

Criteris

RECOLLIDA MOSTRES

carbons ictiofauna

llavors malacologia

pol·len

Tot el sediment si no

Garbell mm. Quantitat litres

Data 1995 Nom

CASTELL DE MONTSORIU

U.E. 5401

ÀREA SECTOR QUADRE Positiva Negativa
 SECCIONS PLANTES FOTOS INVENTARI

SEDIMENT terra carbons homogènia
 argila cendres heterogènia Garbellat
COMPOSICIÓ sorres **PRESÈNCIA** ossos **TEXTURA** dura Color
 pedra pedres tova
 destralles solta

Observacions
Nivell superficial de terra solta.

ESTRUCTURA pedres rajol
MATERIAL tovot fusta
 tapial ceràmica

| Dimensions | màx. | mín. |
|------------|------|------|
| llargada | | |
| amplada | | |
| alçada | | |

SEQÜÈNCIA
 posició
 cobert per
 farcit per
 tallat per
 se li recolza
 se li entrega

Igual a
 cobreix
 farceix
 talla
 es recolza en
 s'entrega a

Diagrama

FASE

INTERPRETACIÓ
 abandonat construcció
 destrucció farciment
 ocupació sòl natural

Observacions

CROQUIS

Cotes màx. mín.

DATAció Fiabilitat si no T.P.Q. T.A.Q. Criteris

RECOLLIDA MOSTRES carbons ictiofauna malacologia Tot el sediment si no
 llavors pol.len Garbell Quantitat

Data Nom

CASTELL DE MONTSORIU

5402

ÀREA 1 SECTOR 5 QUADRE Positiva Negativa
 SECCIONS PLANTES FOTOS INVENTARI

SEDIMENT terra carbons homogènia
 argila cendres heterogènia Garbellat
 COMPOSICIÓ sorres PRESENCIA ossos TEXTURA dura Color marró
 pedra pedres tova
 teula rajols soïta

Observacions
 Nivell d'enderroc, pedres caigudes des de l'obertura de dalt. Moneda 1845 i tapa de la sitja.

ESTRUCTURA pedres rajol
 MATERIAL tovot fusta
 tapial ceràmica
 Dimensims max. min.
 llargada
 amplada
 alçada

SEQÜÈNCIA
 posició
 cobert per 5401 Igual a
 farcit per cobreix 5403
 tallat per farceix
 se li recolza talla
 se li entrega es recolza en
 s'entrega a
 Diagrama

INTERPRETACIÓ
 abandonó construcció
 destrucció farciment
 ocupació sòl natural
 Observacions

CROQUIS

DATAció Fiabilitat si no T.P.Q. T.A.Q. Cotes max. min. Criteris

RECOLLIDA MOSTRES carbons ictiofauna llavors malacologia pol.len
 Tot el sediment sí no
 Garbell mm. Quantitat litres
 Data 1995 Nom

ÀREA SECTOR QUADRE Positiva Negativa

SECCIONS PLANTES FOTOS INVENTARI

SEDIMENT

terra carbons homogènia Garbellat

argila cendres heterogènia

COMPOSICIÓ sorres **PRESÈNCIA** ossos **TEXTURA** dura tova

pedra pedres solta

Observacions

ESTRUCTURA

pedres rajol

MATERIAL tovot fusta

tapial ceràmica

| Dimenslons | màx. | mín. |
|------------|------|------|
| llargada | | |
| amplada | | |
| alçada | | |

SEQÜÈNCIA

| | | | | | | |
|---------------|----------------------|---------------|----------------------|----------------------|----------------------|----------------------|
| posició | <input type="text"/> | igual a | <input type="text"/> | Diagrama | | |
| cobert per | 5402 | cobreix | <input type="text"/> | <input type="text"/> | <input type="text"/> | <input type="text"/> |
| farcit per | <input type="text"/> | farcix | <input type="text"/> | <input type="text"/> | <input type="text"/> | <input type="text"/> |
| tallat per | <input type="text"/> | talla | <input type="text"/> | <input type="text"/> | <input type="text"/> | <input type="text"/> |
| se li recolza | <input type="text"/> | es recolza en | <input type="text"/> | <input type="text"/> | <input type="text"/> | <input type="text"/> |
| se li entrega | <input type="text"/> | s'entrega a | <input type="text"/> | <input type="text"/> | <input type="text"/> | <input type="text"/> |

FASE

INTERPRETACIÓ

abandó construcció

destrucció farciment

ocupació sòl natural

paviment

Observacions

Sòl de rajols de l'habitació, no hi ha nivell arqueològic per sobre.

CROQUIS

Cotes màx. mín.

DATAció

Fiabilitat si T.P.Q. T.A.Q.

no

Criteris

RECOLLIDA MOSTRES

carbons ictiofauna Tot el sediment si no

llavors malacologia

pol.len

Garbell Quantitat

Data Nom

CASTELL DE MONTSORIU

UR 5501

ÀREA 1 SECTOR 5.5 QUADRE Positiva Negativa
 SECCIONS PLANTES FOTOS INVENTARI

SEDIMENT terra carbons homogènia
 argilla cendres heterogènia Garbellat
 COMPOSICIÓ sorres PRESENCIA ossos TEXTURA dura Color Marró clar
 pedra pedres tova
 rajol deballes soita

Observacions
 Nivell superficial de terra soita amb deballes

ESTRUCTURA MATERIAL pedres rajol
 tovot fusta
 tapial ceràmica
 Dimensións màx. mín.
 llargada
 amplada
 alçada

SEQÜÈNCIA
 posició igual a
 cobert per cobreix 5502
 farcit per farceix
 tallat per talla
 se li recolza es recolza en
 se li entrega s'entrega a
 FASE
 Diagrama

INTERPRETACIÓ
 abandó construcció
 destrucció farciment
 ocupació sòl natural
 Observacions

CROQUIS

Cotes màx. mín.

DATAció Fiabilitat sí no T.P.Q. T.A.Q. s.XX Criteris

RECOLLIDA MOSTRES carbons ictiofauna llavors malacologia pol.len
 Tet el sediment sí no
 Garbell mm. Quantitat litres
 Data 1995 Nom

CASTELL DE MONTSORIU

5502

ÀREA SECTOR 5 QUADRE Positiva Negativa
 SECCIONS PLANTES FOTOS INVENTARI

SEDIMENT terra carbons homogènia Garbellat
 argila cendres heterogènia
 COMPOSICIÓ sorres PRESENCIA ossos TEXTURA dura Color marró clar.
 pedra pedres tova
 solta

Observacions
 Nivell d'enderroc, terra més compacte amb pedres caigudes de la volta.

ESTRUCTURA pedres rajol
 MATERIAL tovot fusta
 tapial ceràmica

| Dimensons | màx. | mín. |
|-----------|------|------|
| llargada | | |
| amplada | | |
| alçada | | |

SEQÜÈNCIA

| | | | | | | |
|---------------|----------------------|---------------|----------------------|----------------------|----------------------|----------------------|
| posició | <input type="text"/> | igual a | <input type="text"/> | Diagrama | | |
| cobert per | 5501 | cobreix | 5503 | <input type="text"/> | <input type="text"/> | <input type="text"/> |
| farcit per | <input type="text"/> | farceix | <input type="text"/> | <input type="text"/> | <input type="text"/> | <input type="text"/> |
| tallat per | <input type="text"/> | talla | <input type="text"/> | <input type="text"/> | <input type="text"/> | <input type="text"/> |
| se li recolza | <input type="text"/> | es recolza en | <input type="text"/> | <input type="text"/> | <input type="text"/> | <input type="text"/> |
| se li entrega | <input type="text"/> | s'entrega a | <input type="text"/> | <input type="text"/> | <input type="text"/> | <input type="text"/> |

FASE

INTERPRETACIÓ

| | | | | |
|------------|-------------------------------------|-------------|--------------------------|--------------|
| abandó | <input type="checkbox"/> | construcció | <input type="checkbox"/> | Observacions |
| destrucció | <input checked="" type="checkbox"/> | farçiment | <input type="checkbox"/> | |
| ocupació | <input type="checkbox"/> | sòl natural | <input type="checkbox"/> | |
| | <input type="checkbox"/> | | <input type="checkbox"/> | |

CROQUIS

Cotes màx. mín.

DATAció Fiabilitat si no T.P.Q. T.A.Q. s. XX Criteris

RECOLLIDA carbons ictiofauna malacologia Tot el sediment si no
 MOSTRES llavors pol.len Garbell mm. Quantitat litres
 Data 1995 Nom

CASTELL DE MONTSORIU

5503

ÀREA 1 SECTOR 5 QUADRE Positiva Negativa
 SECCIONS PLANTES FOTOS INVENTARI

SEDIMENT terra carbons homogènia heterogènia Garbellat
 argila cendres heterogènia
 COMPOSICIÓ sorres PRESENCIA ossos TEXTURA dura Color marró fosc
 pedra pedres tova
 soïta

Observacions
 Nivell per sobre paviment de terra més compacte i fosca. Sense material.

ESTRUCTURA pedres rajol
 MATERIAL tovot fusta
 tapiat ceràmica

| Dimensions | màx. | mín. |
|------------|------|------|
| llargada | | |
| amplada | | |
| alçada | | |

SEQÜÈNCIA

| | | | | | | |
|---------------|----------------------|---------------|----------------------|----------------------|----------------------|----------------------|
| posició | <input type="text"/> | igual a | <input type="text"/> | Diagrama | | |
| cobert per | 5502 | cobreix | 5515, roca mare | <input type="text"/> | <input type="text"/> | <input type="text"/> |
| farcit per | <input type="text"/> | farcix | <input type="text"/> | <input type="text"/> | <input type="text"/> | <input type="text"/> |
| tallat per | <input type="text"/> | talla | <input type="text"/> | <input type="text"/> | <input type="text"/> | <input type="text"/> |
| se li recolza | <input type="text"/> | es recolza en | <input type="text"/> | <input type="text"/> | <input type="text"/> | <input type="text"/> |
| se li entrega | <input type="text"/> | s'entrega a | <input type="text"/> | <input type="text"/> | <input type="text"/> | <input type="text"/> |

FASE

INTERPRETACIÓ

| | | | | |
|------------|-------------------------------------|-------------|--------------------------|--------------|
| abandó | <input type="checkbox"/> | construcció | <input type="checkbox"/> | Observacions |
| destrucció | <input type="checkbox"/> | farciment | <input type="checkbox"/> | |
| ocupació | <input checked="" type="checkbox"/> | sòl natural | <input type="checkbox"/> | |
| | <input type="checkbox"/> | | <input type="checkbox"/> | |

CROQUIS

Cotes màx. mín.

DATAció Fiabilitat si no T.P.Q. T.A.Q. Criteris

RECOLLIDA carbons ictiofauna Tot el sediment si no
 MOSTRES llavors malacologia
 pol·len Garbell mm. Quantitat litres

Data 1995 Nom

CASTELL DE MONTSORIU

NE 5504

ÀREA 1 SECTOR 5 QUADRE Positiva Negativa

SECCIONS PLANTES FOTOS INVENTARI

SEDIMENT terra carbons homogènia
 argila cendres heterogènia Garbellat
 COMPOSICIÓ sorres PRESENCIA ossos TEXTURA dura Color Belg.
 pedra pedres tova
 morter calç solta

Observacions
 Restes de preparació de paviment al voltant de la paret.

ESTRUCTURA MATERIAL pedres rajol
 tovot fusta
 tapiat ceràmica
 Dimensions màx. mín.
 llargada
 amplada
 alçada

SEQÜÈNCIA posició
 cobert per 5502 igual a
 farcit per cobreix
 tallat per farceix
 se li recolza talla
 se li entrega es recolza en murs
 s'entrega a
 Diagrama

 FASE

INTERPRETACIÓ abandó construcció
 destrucció farciment
 ocupació sòl natural
 Observacions

CROQUIS

Cotes màx. mín.

DATAció Flabilitat sí no T.P.Q. T.A.Q. Criteris

RECOLLIDA MOSTRES carbons ictiofauna llavors malacologia pol.len
 Tot el sediment sí no
 Garbell mm Quantitat litres
 Data 1895 Nom

CASTELL DE MONTSORIU

VE 5505

ÀREA SECTOR 5 QUADRE Positiva Negativa
 SECCIONS PLANTES FOTOS INVENTARI

SEDIMENT terra carbons homogènia Garbellat
 argilla cendres heterogènia
 COMPOSICIÓ sorres PRESENCIA ossos TEXTURA dura Color Marró fosc.
 pedra pedres tova
 soita

Observacions:
 Nivell que apareix per sota les restes del paviment, al voltant del mur i conté carbons i pedretes, juntament amb ferros i escòria.

ESTRUCTURA MATERIAL pedres rajol
 tovot fusta
 tapial ceràmica
 Dimensions màx. mín.
 llargada
 amplada
 alçada

SEQÜÈNCIA posició Igual a
 cobert per 5604 cobreix
 farcit per farceix
 tallat per talla
 se li recolza es recolza en 5515, roca mare
 se li entrega s'entrega a
 Diagrama

INTERPRETACIÓ abandonó construcció
 destrucció farciment
 ocupació sòl natural
 Observacions

CROQUIS

Cotes màx. mín.

DATAció Flabllitat si T.P.Q. T.A.Q. Criteris
 no

RECOLLIDA carbons ictiofauna Tot el sediment si no
 MOSTRES llavors malacologia mm. litres
 pol.len Garbell Quantitat
 Data 1995 Nom

CASTELL DE MONTSORIU

UR 5506

ÀREA SECTOR 5 QUADRE Positiva Negativa
 SECCIONS PLANTES FOTOS INVENTARI

SEDIMENT terra carbons homogènia heterogènia Garbellat
 argila cendres dura tova solta
 COMPOSICIÓ sorres PRESENCIA ossos TEXTURA pedra pedres Color
 Observacions

ESTRUCTURA

MATERIAL pedres rajol
 tovot fusta
 tapiat ceràmica
 Dimensió max. min.
 llargada
 amplada
 alçada

SEQÜÈNCIA

| | | | | | | |
|---------------|----------------------|---------------|----------------------|----------------------|----------------------|----------------------|
| posició | <input type="text"/> | igual a | <input type="text"/> | Diagrama | | |
| cobert per | 5502,5503, | cobreix | <input type="text"/> | <input type="text"/> | <input type="text"/> | <input type="text"/> |
| farcit per | 5507 | farcix | <input type="text"/> | <input type="text"/> | <input type="text"/> | <input type="text"/> |
| tallat per | <input type="text"/> | talla | <input type="text"/> | <input type="text"/> | <input type="text"/> | <input type="text"/> |
| se li recolza | <input type="text"/> | es recolza en | <input type="text"/> | <input type="text"/> | <input type="text"/> | <input type="text"/> |
| se li entrega | <input type="text"/> | s'entrega a | <input type="text"/> | <input type="text"/> | <input type="text"/> | <input type="text"/> |

FASE

INTERPRETACIÓ

| | | | | |
|------------|--------------------------|-------------|-------------------------------------|------------------------------------|
| abandó | <input type="checkbox"/> | construcció | <input checked="" type="checkbox"/> | Observacions Forat de pal nº 1. |
| destrucció | <input type="checkbox"/> | farciment | <input type="checkbox"/> | |
| ocupació | <input type="checkbox"/> | sòl natural | <input type="checkbox"/> | |
| | <input type="checkbox"/> | | <input type="checkbox"/> | |

CROQUIS

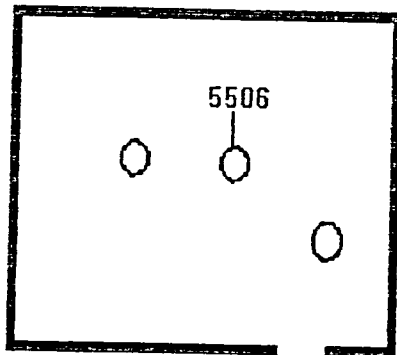

Cotes max. min.

DATAció

| | | | | | | |
|------------|-----------------------------|--------|----------------------|--------|----------------------|-------------------------------|
| Fiabilitat | si <input type="checkbox"/> | T.P.Q. | <input type="text"/> | T.A.Q. | <input type="text"/> | Criteris <input type="text"/> |
| | no <input type="checkbox"/> | | <input type="text"/> | | <input type="text"/> | |

RECOLLIDA MOSTRES

| | | | |
|----------------------------------|--------------------------------------|---------------------------------|---|
| <input type="checkbox"/> carbons | <input type="checkbox"/> ictiofauna | Tot el sediment | <input type="checkbox"/> si <input type="checkbox"/> no |
| <input type="checkbox"/> llavors | <input type="checkbox"/> malacologia | Garbell <input type="text"/> mm | Quantitat <input type="text"/> litres |
| <input type="checkbox"/> pol.len | | | |

Data 1995 Nom

CASTELL DE MONTSORIU

5507

ÀREA 1 SECTOR 5 QUADRE Positiva Negativa

SECCIONS PLANTES FOTOS INVENTARI

SEDIMENT terra carbons homogènia Garbellat
 argila cendres heterogènia
 COMPOSICIÓ sorres PRESENCIA ossos TEXTURA dura Color Negre
 pedra pedres tova
 solta

Observacions
Farciment del forat de pal. Terra molt orgànica.

ESTRUCTURA pedres rajol
 MATERIAL tovot fusta
 tapial ceràmica

| Dimensions | màx. | mín. |
|------------|------|------|
| llargada | | |
| amplada | | |
| alçada | | |

SEQÜÈNCIA

| | | | | | | |
|---------------|----------------------|---------------|----------------------|----------------------|----------------------|----------------------|
| posició | <input type="text"/> | Igual a | <input type="text"/> | Diagrama | | |
| cobert per | 5502,5503 | cobreix | <input type="text"/> | <input type="text"/> | <input type="text"/> | <input type="text"/> |
| farcit per | <input type="text"/> | farcit | 5506 | <input type="text"/> | <input type="text"/> | <input type="text"/> |
| tallat per | <input type="text"/> | talla | <input type="text"/> | <input type="text"/> | <input type="text"/> | <input type="text"/> |
| se li recolza | <input type="text"/> | es recolza en | <input type="text"/> | <input type="text"/> | <input type="text"/> | <input type="text"/> |
| se li entrega | <input type="text"/> | s'entrega a | <input type="text"/> | <input type="text"/> | <input type="text"/> | <input type="text"/> |

FASE

INTERPRETACIÓ

| | | | | |
|------------|--------------------------|-------------|--------------------------|--------------|
| abandó | <input type="checkbox"/> | construcció | <input type="checkbox"/> | Observacions |
| destrucció | <input type="checkbox"/> | farciment | <input type="checkbox"/> | |
| ocupació | <input type="checkbox"/> | sòl natural | <input type="checkbox"/> | |
| | <input type="checkbox"/> | | <input type="checkbox"/> | |

CROQUIS

Cotes màx. mín.

DATAció

| | | | | | | | |
|------------|-----------------------------|--------|----------------------|--------|----------------------|----------|----------------------|
| Fiabilitat | si <input type="checkbox"/> | T.P.Q. | <input type="text"/> | T.A.Q. | <input type="text"/> | Criteris | <input type="text"/> |
| | no <input type="checkbox"/> | | | | | | |

RECOLLIDA carbons ictiofauna
 MOSTRES llavors malacologia
 pol·len

Tot el sediment si no

Garbell mm. Quantitat litres

Data 1995 Nom

CASTELL DE MONTSORIU

UF 10107

ÀREA SECTOR QUADRE Positiva Negativa

SECCIONS PLANTES FOTOS INVENTARI

SEDIMENT terra carbons homogènia Garbellat

argila cendres heterogènia

COMPOSICIÓ sorres PRESÈNCIA ossos TEXTURA dura Color

pedra pedres tova

solta

Observacions
Nivell general d'enderroc de sostre, que afecta a tota la sala.

ESTRUCTURA

MATERIAL pedres rajol

tovot fusta

tapial ceràmica

| Dimensió | màx. | min. |
|----------|------|------|
| llargada | | |
| amplada | | |
| alçada | | |

SEQÜÈNCIA

| | | | | | | |
|---------------|----------------------|---------------|----------------------|----------------------|----------------------|----------------------|
| posició | <input type="text"/> | igual a | <input type="text"/> | Diagrama | | |
| cobert per | 10104,10105,10106 | cobreix | 10115 | <input type="text"/> | <input type="text"/> | <input type="text"/> |
| farcit per | <input type="text"/> | farceix | <input type="text"/> | <input type="text"/> | <input type="text"/> | <input type="text"/> |
| tallat per | 10102 | talla | <input type="text"/> | <input type="text"/> | <input type="text"/> | <input type="text"/> |
| se li recolza | <input type="text"/> | es recolza en | <input type="text"/> | <input type="text"/> | <input type="text"/> | <input type="text"/> |
| se li entrega | <input type="text"/> | s'entrega a | <input type="text"/> | <input type="text"/> | <input type="text"/> | <input type="text"/> |

FASE

INTERPRETACIÓ

abandó construcció Observacions

destrucció farciment Nivell d'enderroc general.

ocupació sòl natural

CROQUIS

Cotes màx. min.

DATAció

Flabilitat si T.P.Q. T.A.Q. Criteris

no

RECOLLIDA carbons ictiofauna Tot el sediment sí no

MOSTRES llavors malacologia Garbell Quantitat

pol.len

Data Nom

CASTELL DE MONTSORIU

UF 10106

AREA SECTOR QUADRE Positiva Negativa
 SECCIONS PLANTES FOTOS INVENTARI

SEDIMENT terra carbons homogènia Garbellat
 argila cendres heterogènia
 COMPOSICIÓ sòsses PRESENCIA ossos TEXTURA dura Color
 pedra pedres tova
 solta

Observacions
 enderroc a la zona d'accés de la torre annexa a la sala 10100

STRUCTURA MATERIAL pedres rajol
 tovot fusta
 tapial ceràmica
 Dimensions

| | màx. | mín. |
|----------|------|------|
| llargada | | |
| amplada | | |
| alçada | | |

SEQÜÈNCIA

| | | | | | | |
|---------------|----------------------|---------------|----------------------|----------------------|----------------------|----------------------|
| posició | <input type="text"/> | igual a | <input type="text"/> | Diagrama | | |
| cobert per | 10101 | cobreix | 10107 | <input type="text"/> | <input type="text"/> | <input type="text"/> |
| farcit per | <input type="text"/> | farceix | <input type="text"/> | <input type="text"/> | <input type="text"/> | <input type="text"/> |
| tallat per | <input type="text"/> | talla | <input type="text"/> | <input type="text"/> | <input type="text"/> | <input type="text"/> |
| se li recolza | <input type="text"/> | es recolza en | <input type="text"/> | <input type="text"/> | <input type="text"/> | <input type="text"/> |
| se li entrega | <input type="text"/> | s'entrega a | <input type="text"/> | <input type="text"/> | <input type="text"/> | <input type="text"/> |

 FASE

INTERPRETACIÓ

| | | | | |
|------------|--------------------------|-------------|--------------------------|--------------|
| abandó | <input type="checkbox"/> | construcció | <input type="checkbox"/> | Observacions |
| destrucció | <input type="checkbox"/> | farçiment | <input type="checkbox"/> | |
| ocupació | <input type="checkbox"/> | sòl natural | <input type="checkbox"/> | |
| | <input type="checkbox"/> | | <input type="checkbox"/> | |

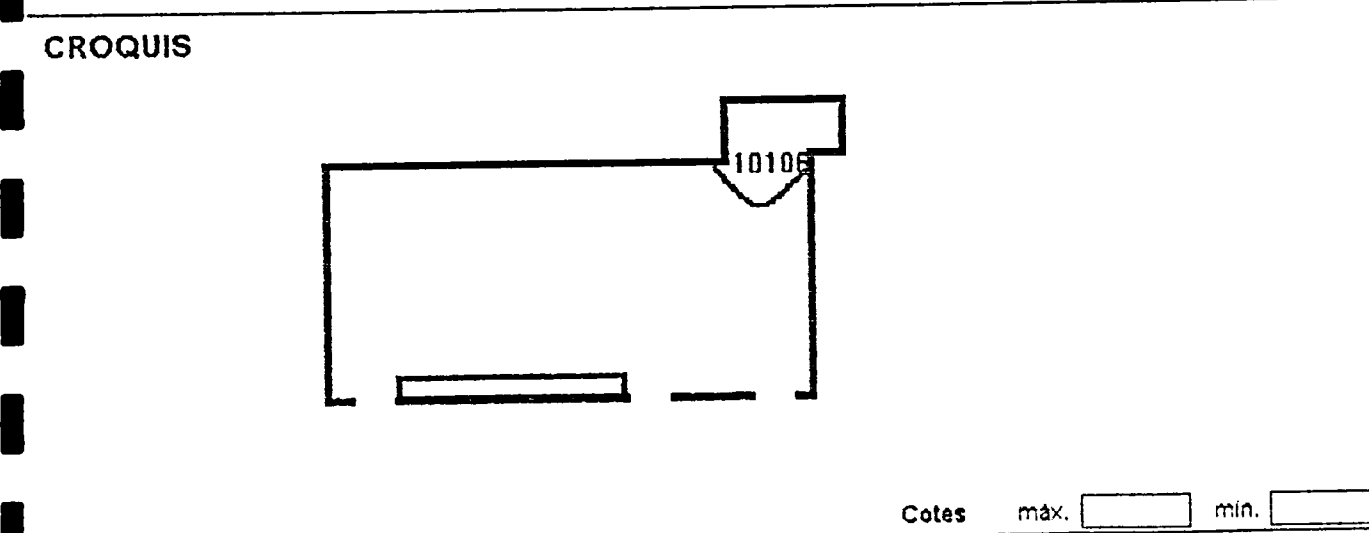

DATACIÓ

| | | | | | | |
|------------|-----------------------------|--------|----------------------|--------|----------------------|----------|
| Fiabilitat | si <input type="checkbox"/> | T.P.Q. | <input type="text"/> | T.A.Q. | <input type="text"/> | Criteris |
| | no <input type="checkbox"/> | | | | | |

RECOLLIDA

| | | | |
|----------------------------------|--------------------------------------|-----------------|--|
| <input type="checkbox"/> carbons | <input type="checkbox"/> ictiofauna | Tot el sediment | <input type="checkbox"/> si <input type="checkbox"/> no |
| <input type="checkbox"/> llavors | <input type="checkbox"/> malacologia | Garbell | <input type="text"/> mm. Quantitat <input type="text"/> litres |
| <input type="checkbox"/> pol.len | | | |

 Data Nom

CASTELL DE MONTSORIU

UE 10105

ÀREA SECTOR QUADRE

SECCIONS PLANTES FOTOS INVENTARI

Positiva Negativa

SEDIMENT terra carbons homogènia

argila cendres heterogènia Garbellat

COMPOSICIÓ sorres PRESENCIA ossos TEXTURA dura Color

pedra pedres tova

soita

Observacions
Nivell d'enderroc de la paret interna de la xemeneia de la sala 10100

ESTRUCTURA pedres rajol

MATERIAL tovot fusta

tapial ceràmica

| Dimensions | màx. | mín. |
|------------|------|------|
| llargada | | |
| amplada | | |
| alçada | | |

SEQÜÈNCIA

| | | | | | | |
|---------------|----------------------|---------------|----------------------|----------------------|----------------------|----------------------|
| posició | <input type="text"/> | igual a | <input type="text"/> | Diagrama | | |
| cobert per | 10101 | cobreix | 10107 | <input type="text"/> | <input type="text"/> | <input type="text"/> |
| farcit per | <input type="text"/> | farceix | <input type="text"/> | <input type="text"/> | <input type="text"/> | <input type="text"/> |
| tallat per | <input type="text"/> | talla | <input type="text"/> | <input type="text"/> | <input type="text"/> | <input type="text"/> |
| se li recolza | <input type="text"/> | es recolza en | <input type="text"/> | <input type="text"/> | <input type="text"/> | <input type="text"/> |
| se li entrega | <input type="text"/> | s'entrega a | <input type="text"/> | <input type="text"/> | <input type="text"/> | <input type="text"/> |

FASE

INTERPRETACIÓ

| | | | | |
|------------|--------------------------|-------------|--------------------------|--------------|
| abandó | <input type="checkbox"/> | construcció | <input type="checkbox"/> | Observacions |
| destrucció | <input type="checkbox"/> | farciment | <input type="checkbox"/> | |
| ocupació | <input type="checkbox"/> | sòl natural | <input type="checkbox"/> | |
| | <input type="checkbox"/> | | <input type="checkbox"/> | |

CROQUIS

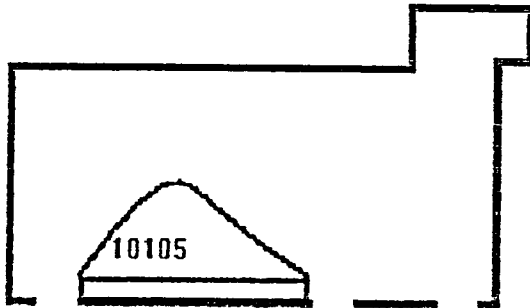

Cotes màx. mín.

DATAció

Fiabilitat si T.P.Q. T.A.Q. Criteris

no

RECOLLIDA carbons ictiofauna

MOSTRES llavors malacologia

pol·len

Tot el sediment sí no

Garbell mm. Quantitat litres

Data Nom

AREA SECTOR QUADRE Positiva Negativa
 SECCIONS PLANTES FOTOS INVENTARI

EDIMENT terra carbons homogènia Garbellat
 arglila cendres heterogènia
 COMPOSICIÓ sorres PRESENCIA ossos TEXTURA dura Color
 pedra pedres tova solta

Observacions
 enderroc del mur sud de la sala 10100.

ESTRUCTURA pedres rajol
 MATERIAL tovot fusta
 tapiat ceràmica

| Dimenslons | màx. | min. |
|------------|------|------|
| llargada | | |
| amplada | | |
| alçada | | |

SEQÜÈNCIA

| | | | | | | |
|---------------|----------------------|---------------|----------------------|----------------------|----------------------|----------------------|
| posició | <input type="text"/> | Igual a | <input type="text"/> | <input type="text"/> | <input type="text"/> | <input type="text"/> |
| cobert per | 10101 | cobreix | 10107 | <input type="text"/> | <input type="text"/> | <input type="text"/> |
| farcit per | <input type="text"/> | farceix | <input type="text"/> | <input type="text"/> | <input type="text"/> | <input type="text"/> |
| tallat per | <input type="text"/> | talla | <input type="text"/> | <input type="text"/> | <input type="text"/> | <input type="text"/> |
| se li recolza | <input type="text"/> | es recolza en | <input type="text"/> | <input type="text"/> | <input type="text"/> | <input type="text"/> |
| se li entrega | <input type="text"/> | s'entrega a | <input type="text"/> | <input type="text"/> | <input type="text"/> | <input type="text"/> |

Diagrama

INTERPRETACIÓ

| | | | |
|------------|--------------------------|-------------|--------------------------|
| abandó | <input type="checkbox"/> | construcció | <input type="checkbox"/> |
| destrucció | <input type="checkbox"/> | farçiment | <input type="checkbox"/> |
| ocupació | <input type="checkbox"/> | sòl natural | <input type="checkbox"/> |

Observacions

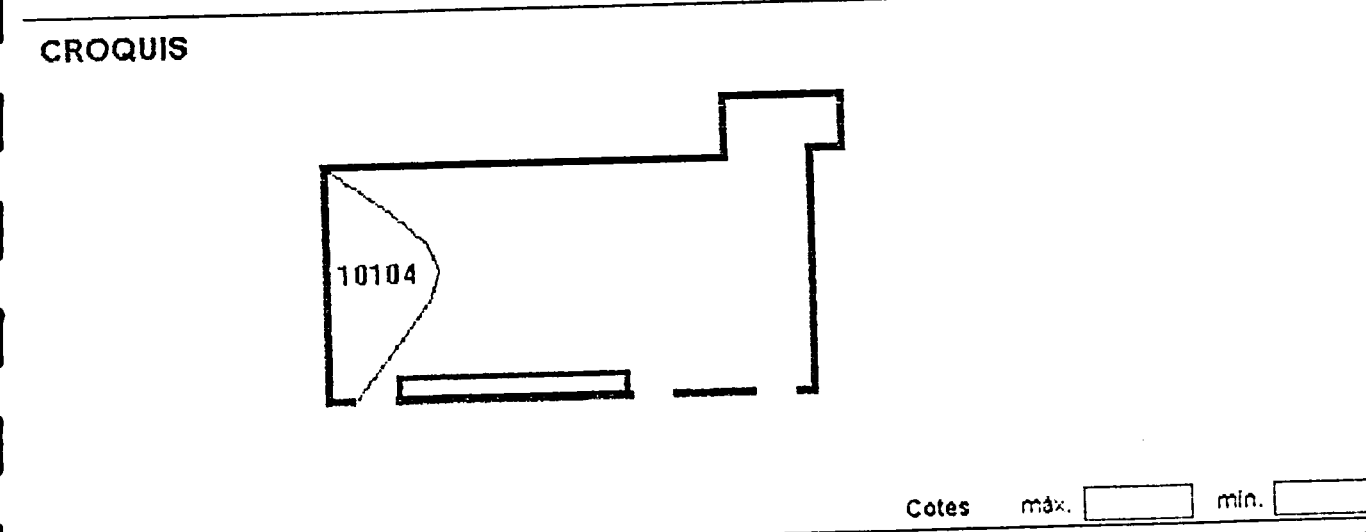

DATAció

| | | | | | | | |
|------------|-----------------------------|--------|----------------------|--------|----------------------|----------|----------------------|
| Fiabilitat | si <input type="checkbox"/> | T.P.Q. | <input type="text"/> | T.A.Q. | <input type="text"/> | Criteris | <input type="text"/> |
| | no <input type="checkbox"/> | | | | | | |

RECOLLIDA

| | | | | | |
|----------------------------------|--------------------------------------|-----------------|-----------------------------|-----------------------------|----------------------|
| <input type="checkbox"/> carbons | <input type="checkbox"/> ictiofauna | Tot el sediment | <input type="checkbox"/> si | <input type="checkbox"/> no | |
| <input type="checkbox"/> llavors | <input type="checkbox"/> malacologia | Garbell | <input type="text"/> | Quantitat | <input type="text"/> |
| <input type="checkbox"/> pol·len | | | | | |

Data Nom

CASTELL DE MONTSORIU

UE 10103

ÀREA SECTOR QUADRE Positiva Negativa

SECCIONS PLANTES FOTOS INVENTARI

SEDIMENT terra carbons homogènia Garbellat
 argila cendres heterogènia
 COMPOSICIÓ sorres PRESENCIA ossos TEXTURA dura Color
 pedra pedres tova
 soïta

Observacions

ESTRUCTURA MATERIAL pedres rajol
 tovot fusta
 tapial ceràmica

| Dimensió | màx. | mín. |
|----------|----------------------|----------------------|
| llargada | <input type="text"/> | <input type="text"/> |
| amplada | <input type="text"/> | <input type="text"/> |
| alçada | <input type="text"/> | <input type="text"/> |

SEQÜÈNCIA

posició
 cobert per
 farcit per
 tallat per
 se li recolza
 se li entrega

Igual a
 cobreix
 farceix
 talla
 es recolza en
 s'entrega a

Diagrama

| | | |
|----------------------|----------------------|----------------------|
| <input type="text"/> | <input type="text"/> | <input type="text"/> |
| <input type="text"/> | <input type="text"/> | <input type="text"/> |
| <input type="text"/> | <input type="text"/> | <input type="text"/> |
| <input type="text"/> | <input type="text"/> | <input type="text"/> |
| <input type="text"/> | <input type="text"/> | <input type="text"/> |
| <input type="text"/> | <input type="text"/> | <input type="text"/> |

FASE

INTERPRETACIÓ

abandó construcció
 destrucció farciment
 ocupació sòl natural

Observacions

Farciment de la cala de prospecció de l'any 1980.

CROQUIS

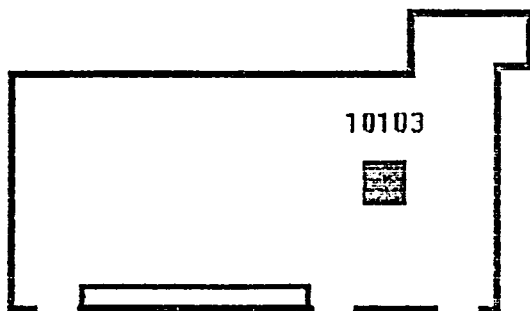

Cotes max. mín.

DATACIÓ

Fiabilitat si T.P.Q. T.A.Q.
 no

Criteris

RECOLLIDA carbons ictiofauna
 MOSTRES llavors malacologia
 pol.len

Tot el sediment si no

Garbell mm. Quantitat litres

Data

Nom

CASTELL DE MONTSORIU

U.E. 10101

ÀREA SECTOR QUADRE Positiva Negativa
SECCIONS PLANTES FOTOS INVENTARI SEDIMENT terra carbons homogènia
 argila cendres heterogènia Garbellat
COMPOSICIÓ sorres PRESENCIA ossos TEXTURA dura Color
 pedra pedres tova
 soltaObservacions
Nivell superficial amb materials barrejats, amb presència de deixalles modernes.ESTRUCTURA MATERIAL pedres rajol
 tovot fusta
 tapial ceràmica
Dimensió max. mín.
largada
amplada
alçada SEQÜÈNCIA
posició Igual a
cobert per cobreix 1102,1104,1105,1107
farcit per farceix
tallat per talla
se li recolza es recolza en
se li entrega s'entrega a
Diagrama

FASE INTERPRETACIÓ
abandó construcció
destrucció farciment
ocupació sol natural
Observacions
Nivell superficial.

CROQUIS

Cotes max. min. DATACIÓ
Fiabilitat si T.P.Q. T.A.Q.
no Criteris RECOLLIDA carbons ictiofauna
MOSTRES llavors malacologia
 p.c.l.en
Tot el sediment si no
Garbell mm Quantitat litresData Nom

CASTELL DE MONTSORIU

VE 1102

ÀREA SECTOR QUADRE Positiva Negativa

SECCIONS PLANTES FOTOS INVENTARI

SEDIMENT terra carbons homogènia Garbellat

arglila cendres heterogènia

COMPOSICIÓ sorres PRESENCIA ossos TEXTURA dura Color

pedra pedres tova

Observacions solta

ESTRUCTURA

MATERIAL pedres rajol

tovot fusta

tapiat ceràmica

| Dimensions | màx. | min. |
|------------|------|------|
| llargada | | |
| amplada | | |
| alçada | | |

SEQÜÈNCIA

posició

cobert per

farcit per

tallat per

se li recolza

se li entrega

Igual a

cobreix

farcix

talla

es recolza en

s'entrega a

FASE

Diagrama

| | | |
|----------------------|----------------------|----------------------|
| <input type="text"/> | <input type="text"/> | <input type="text"/> |
| <input type="text"/> | <input type="text"/> | <input type="text"/> |
| <input type="text"/> | <input type="text"/> | <input type="text"/> |
| <input type="text"/> | <input type="text"/> | <input type="text"/> |
| <input type="text"/> | <input type="text"/> | <input type="text"/> |

INTERPRETACIÓ

abandó construcció

destrucció farciment

ocupació sòl natural

Observacions

Cala de prospecció feta l'any 1980.

CROQUIS

Cotes màx. min.

DATAció

Fiabilitat si T.P.Q. T.A.Q.

no

Criteris

RECOLLIDA MOSTRES

carbons ictiofauna

llavors malacologia

pol·len

Tot el sediment si no

Garbell mm. Quantitat litres

Data Nom

CASTELL DE MONTSORIU

5509

ÀREA SECTOR QUADRE Positiva Negativa
 SECCIONS PLANTES FOTOS INVENTARI

SEDIMENT terra carbons homogènia Garbellat
 argila cendres heterogènia
 COMPOSICIÓ sorres PRESENCIA ossos TEXTURA dura Color
 pedra pedres tova
 soita

Observacions
Forat de pal.

ESTRUCTURA MATERIAL pedres rajol
 tovot fusta
 tapial ceràmica
 Dimenslons màx. mín.
 llargada
 amplada
 alçada

SEQÜÈNCIA posició igual a
 cobert per cobreix
 farcit per farceix
 tallat per talla
 se li recolza es recolza en
 se li entrega s'entrega a
 Diagrama

FASE

INTERPRETACIÓ abandonó construcció
 destrucció farciment
 ocupació sòl natural
 Observacions

CROQUIS

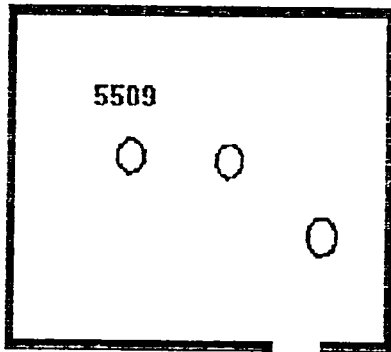

Cotes màx. mín.

DATAció Fiabilitat si T.P.Q. T.A.Q. Criteris
 no

RECOLLIDA carbons ictiofauna Tot el sediment si no
 MOSTRES llavors malacologia
 pol.len
 Garbell mm. Quantitat litres

Data Nom

CASTELL DE MONTSORIU

UP 5510

ÀREA 1 SECTOR 5 QUADRE Positiva Negativa
 SECCIONS PLANTES FOTOS INVENTARI

SEDIMENT terra carbons homogènia Garbellat
 argila cendres heterogènia
 COMPOSICIÓ sorres PRESENCIA ossos TEXTURA dura Color Negre
 pedra pedres tova
 solta

Observacions
Terra molt orgànica que farceix el forat de pal.

ESTRUCTURA pedres rajol
 MATERIAL tovot fusta
 tapiat ceràmica

| Dimensions | màx. | mín. |
|------------|------|------|
| llargada | | |
| amplada | | |
| alçada | | |

SEQÜÈNCIA
 posició igual a
 cobert per 5503 cobreix
 farcit per farceix 5509
 tallat per talla
 se li recolza es recolza en
 se li entrega s'entrega a

| Diagrama | | |
|----------------------|----------------------|----------------------|
| <input type="text"/> | <input type="text"/> | <input type="text"/> |
| <input type="text"/> | <input type="text"/> | <input type="text"/> |
| <input type="text"/> | <input type="text"/> | <input type="text"/> |
| <input type="text"/> | <input type="text"/> | <input type="text"/> |
| <input type="text"/> | <input type="text"/> | <input type="text"/> |

FASE

INTERPRETACIÓ
 abandonó construcció
 destrucció farciment
 ocupació sòl natural

Observacions

CROQUIS

Cotes màx. mín.

DATACIÓ
 Fiabilitat si T.P.Q. T.A.Q.
 no

Criteris

RECOLLIDA carbons ictiofauna
 MOSTRES llavors malacologia
 pol.len terra

Tot el sediment si no
 Garbell mm. Quantitat litres

Data 1995 Nom

CASTELL DE MONTSORIU

5511

ÀREA SECTOR QUADRE Positiva Negativa
 SECCIONS PLANTES FOTOS INVENTARI

SEDIMENT terra carbons homogènia
 argila cendres heterogènia Garbellat
 COMPOSICIÓ sorres PRESENCIA ossos TEXTURA dura
 pedra pedres tova
 solta

Observacions
Forat de pal.

ESTRUCTURA MATERIAL pedres rajol
 tovot fusta
 tapiat ceràmica
 Dimensons màx. mín.
 llargada
 amplada
 alçada

SEQÜÈNCIA posició
 cobert per igual a
 farcit per cobreix
 tallat per farceix
 se li recolza talla
 se li entrega es recolza en
 s'entrega a

Diagrama

| | | |
|----------------------|----------------------|----------------------|
| <input type="text"/> | <input type="text"/> | <input type="text"/> |
| <input type="text"/> | <input type="text"/> | <input type="text"/> |
| <input type="text"/> | <input type="text"/> | <input type="text"/> |
| <input type="text"/> | <input type="text"/> | <input type="text"/> |
| <input type="text"/> | <input type="text"/> | <input type="text"/> |
| <input type="text"/> | <input type="text"/> | <input type="text"/> |

FASE

INTERPRETACIÓ abandó construcció
 destrucció farciment
 ocupació sol natural
 Observacions

CROQUIS

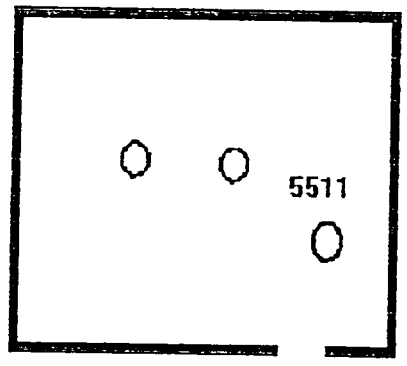

Cotes màx. mín.

DATAció Fiabilitat si no T.P.Q. T.A.Q. Criteris

RECOLLIDA MOSTRES carbons ictiofauna llavors malacologia pol.len
 Tot el sediment si no
 Garbell mm. Quantitat litres

Data Nom

CASTELL DE MONTSORIU

VE 5512

ÀREA 1 SECTOR 5 QUADRE

SECCIONS PLANTES FOTOS

Positiva Negativa

INVENTARI

SEDIMENT terra carbons homogènia

argilla cendres heterogènia

COMPOSICIÓ sorres PRESENCIA ossos TEXTURA dura

pedra pedres tova

soïta

Color Negre

Garbellat

Observacions
Fonament de terra orgànica del forat de pal (fusta descomposada).

ESTRUCTURA

MATERIAL pedres rajol

tovot fusta

tapiat ceràmica

| Dimensió | max. | min. |
|----------|------|------|
| llargada | | |
| amplada | | |
| alçada | | |

SEQÜÈNCIA

posició

cobert per 5503,5504

farçit per

tallat per

se li recolza

se li entrega

Igual a

cobreix

farçeix 5511

talla

es recolza en

s'entrega a

Diagrama

| | | |
|----------------------|----------------------|----------------------|
| <input type="text"/> | <input type="text"/> | <input type="text"/> |
| <input type="text"/> | <input type="text"/> | <input type="text"/> |
| <input type="text"/> | <input type="text"/> | <input type="text"/> |
| <input type="text"/> | <input type="text"/> | <input type="text"/> |
| <input type="text"/> | <input type="text"/> | <input type="text"/> |
| <input type="text"/> | <input type="text"/> | <input type="text"/> |
| <input type="text"/> | <input type="text"/> | <input type="text"/> |

FASE

INTERPRETACIÓ

abandó construcció

destrucció farçiment

ocupació sòl natural

Observacions
Presència de ferro i ceràmica.

CROQUIS

DATAció

Fiabilitat si no

T.P.Q. T.A.Q.

Cotes max. min.

Criteris

RECOLLIDA MOSTRES carbons ictiofauna

llavors malacologia

pol.len terra

Tot el sediment si no

Garbell mm. Quantitat litres

Data 1995 Nom

CASTELL DE MONTSORIU

6001

ÀREA 1 SECTOR 6 QUADRE Positiva Negativa
 SECCIONS PLANTES FOTOS INVENTARI

SEDIMENT terra carbons homogènia
 argila cendres heterogènia Garbellat
 COMPOSICIÓ sorres PRESENCIA ossos TEXTURA dura Color marró
 pedra pedres tova
 soïta

Observacions
 Nivell superficial: terra i humus.

ESTRUCTURA MATERIAL pedres rajol
 tovot fusta
 tapial ceràmica
 Dimensims máx. mín.
 llargada
 amplada
 alçada

SEQÜÈNCIA posició Igual a
 cobert per cobreix
 farcit per farceix
 tallat per talla
 se li recolza es recolza en
 se li entrega s'entrega a
 FASE Diagrama

INTERPRETACIÓ abandó construcció
 destrucció farciment
 ocupació sòl natural
 Observacions

CROQUIS

Cotes máx. mín.

DATAció Flabllitat sí T.P.Q. T.A.Q. Criteris
 no

RECOLLIDA carbons ictiofauna Tot el sediment sí no
 MOSTRES llavors malacologia Garbell mm Quantitat litres
 pol.len

Data 1994 Nom

CASTELL DE MONTSORIU

6002

ÀREA 1 SECTOR 6 QUADRE Positiva Negativa

SECCIONS PLANTES FOTOS INVENTARI

SEDIMENT terra carbons homogènia
 argila cendres heterogènia Garbellat
 COMPOSICIÓ sorres PRESENCIA ossos TEXTURA dura Color
 pedra pedres tova
 soïta

Observacions
 Nivell d'enderrocament amb carreus i calç.

ESTRUCTURA MATERIAL pedres rajol
 tovot fusta
 tapiat ceràmica
 Dimenslons màx. mín.
 llargada
 amplada
 alçada

SEQÜÈNCIA posició igual a
 cobert per cobreix
 farcit per farceix
 tallat per talla
 se li recolza es recolza en
 se li entrega s'entrega a
 Diagrama

FASE

INTERPRETACIÓ abandó construcció
 destrucció farciment
 ocupació sòl natural
 Observacions

CROQUIS

Cotes màx. mín.

DATAció Flabillitat si T.P.Q. T.A.Q. Criteris
 no

RECOLLIDA carbons ictiofauna Tot el sediment si no
 MOSTRES llavors malacologia
 pol.len Garbell mm. Quantitat litres

Data 1994 Nom

CASTELL DE MONTSORIU

6003

ÀREA 1 SECTOR 6 QUADRE Positiva Negativa
SECCIONS PLANTES FOTOS INVENTARI

SEDIMENT terra carbons homogènia
 argila cendres heterogènia Garbellat
COMPOSICIÓ sorres PRESENCIA ossos TEXTURA dura Color Marró fosc.
 pedra pedres tova
 soita

Observacions:
Nivell teòric de trànsit. Presència de ceràmica (reflex metàl·lic) i alguna moneda.

ESTRUCTURA pedres rajol
MATERIAL tovot fusta
 tapial ceràmica
Dimensió max. mín.
llargada
amplada
alçada

SEQÜÈNCIA
posició igual a
cobert per cobreix
farcit per farceix
tallat per talla
se li recolza es recolza en
se li entrega s'entrega a
Diagrama

FASE

INTERPRETACIÓ
abandó construcció
destrucció farciment
ocupació sol natural
Observacions

CROQUIS

Cotes max. mín.

DATAció Fiabilitat si T.P.Q. T.A.Q. Criteris
no

RECOLLIDA carbons ictiofauna Tot el sediment si no
MOSTRES llavors malacologia
 pol·len
Garbell mm. Quantitat litres

Data 1994 Nom

CASTELL DE MONTSORIU

6004

ÀREA 1 SECTOR 6 QUADRE
 SECCIONS PLANTES FOTOS Positiva Negativa
 INVENTARI

SEDIMENT terra carbons homogènia
 argila cendres heterogènia Garbellat
 COMPOSICIÓ sorres PRESENCIA ossos TEXTURA dura Color
 pedra pedres tova
 Observacions soita

ESTRUCTURA MATERIAL pedres rajol
 tovot fusta
 taplat ceràmica
 Dimensións máx. mín.
 llargada
 amplada
 alçada

SEQÜÈNCIA posició
 cobert per
 farcit per
 tallat per
 se li recolza
 se li entrega
 Igual a
 cobreix
 farceix
 talla
 es recolza en
 s'entrega a
 Diagrama

 FASE

INTERPRETACIÓ abandó construcció
 destrucció farciment
 ocupació sòl natural
 Observacions: Mur que s'atraca a la porta antiga de la sala gòtica.

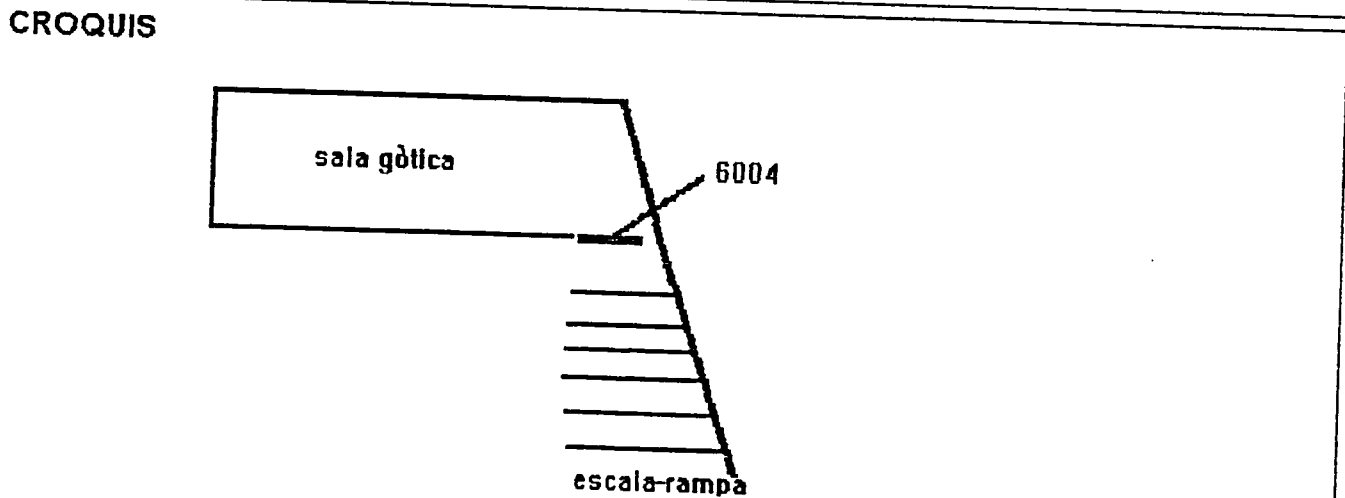

DATAció Flabllitat si no T.P.Q. T.A.Q. Cotes máx. mín.
 Criteris

RECOLLIDA MOSTRES carbons ictiofauna
 llavors malacologia
 pol.len
 Data 1994 Nom
 Tot el sediment si no
 Garbell mm. Quantitat litres

CASTELL DE MONTSORIU

6005

ÀREA 1 SECTOR 6 QUADRE Positiva Negativa
 SECCIONS PLANTES FOTOS INVENTARI

SEDIMENT terra carbons homogènia Garbellat
 argila cendres heterogènia
 COMPOSICIÓ sorres PRESENCIA ossos TEXTURA dura Color
 pedra pedres tova
 solta

Observacions

ESTRUCTURA pedres rajol
 MATERIAL tovot fusta
 tapial ceràmica
 Dimensons

| | màx. | mín. |
|----------|------|------|
| llargada | | |
| amplada | | |
| alçada | | |

SEQÜÈNCIA

| | | | | | | |
|---------------|----------------------|---------------|----------------------|----------------------|----------------------|----------------------|
| posició | <input type="text"/> | igual a | <input type="text"/> | Diagrama | | |
| cobert per | <input type="text"/> | cobreix | <input type="text"/> | <input type="text"/> | <input type="text"/> | <input type="text"/> |
| farcit per | <input type="text"/> | farceix | <input type="text"/> | <input type="text"/> | <input type="text"/> | <input type="text"/> |
| tallat per | <input type="text"/> | talla | <input type="text"/> | <input type="text"/> | <input type="text"/> | <input type="text"/> |
| se li recolza | <input type="text"/> | es recolza en | <input type="text"/> | <input type="text"/> | <input type="text"/> | <input type="text"/> |
| se li entrega | <input type="text"/> | s'entrega a | <input type="text"/> | <input type="text"/> | <input type="text"/> | <input type="text"/> |

 FASE

INTERPRETACIÓ

| | | | |
|------------|--------------------------|-------------|--------------------------|
| abandó | <input type="checkbox"/> | construcció | <input type="checkbox"/> |
| destrucció | <input type="checkbox"/> | farçiment | <input type="checkbox"/> |
| ocupació | <input type="checkbox"/> | sòl natural | <input type="checkbox"/> |
| | <input type="checkbox"/> | | <input type="checkbox"/> |

 Observacions: Mur, acabat en escala, situat davant del farçiment de la porta antiga de la sala gòtica. Els escaires estan fets amb blocs de pedra granítica

CROQUIS

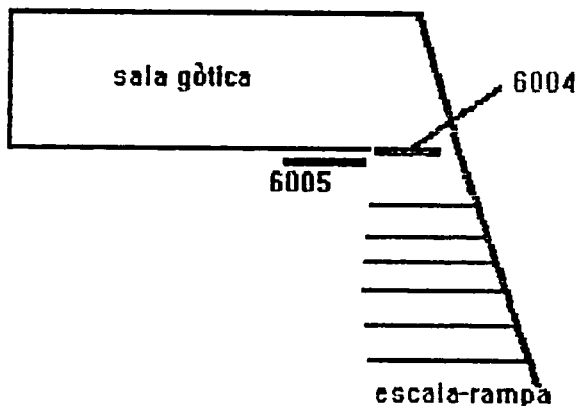

Cotes màx. mín.

DATAÇIÓ

| | | | | | | | |
|------------|-----------------------------|--------|----------------------|--------|----------------------|----------|----------------------|
| Fiabilitat | si <input type="checkbox"/> | T.P.Q. | <input type="text"/> | T.A.Q. | <input type="text"/> | Criteris | <input type="text"/> |
| | no <input type="checkbox"/> | | | | | | |

RECOLLIDA carbons ictiofauna Tot el sediment si no
 MOSTRES llavors malacologia Garbell mm litres
 pol·len Quantitat
 Data Nom

CASTELL DE MONTSORIU

UE 6006

ÀREA 1 SECTOR 6 QUADRE Positiva Negativa
 SECCIONS PLANTES FOTOS INVENTARI

SEDIMENT terra carbons homogènia Garbellat
 argila cendres heterogènia
 COMPOSICIÓ sorres PRESENCIA ossos TEXTURA dura Color
 pedra pedres tova
 Observacions solta

ESTRUCTURA MATERIAL pedres rajol
 tovot fusta
 tapial ceràmica
 Dimensons màx. mín.
 llargada
 amplada
 alçada

SEQÜÈNCIA posició igual a 1031 Diagrama
 cobert per cobreix
 farcit per farceix
 tallat per talla
 se li recolza es recolza en
 se li entrega s'entrega a

FASE

INTERPRETACIÓ abandonó construcció
 destrucció farciment
 ocupació sòl natural
 Observacions Graó de l'escala d'accés a la sala gòtica, fet amb blocs de granit, cairats.

CROQUIS

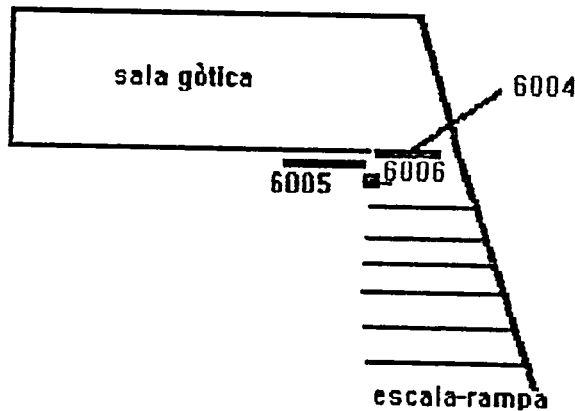

Cotes màx. mín.

DATAció Flabllitat si T.P.Q. T.A.Q. Criteris
 no

RECOLLIDA carbons ictiofauna Tot el sediment si no
 MOSTRES llavors malacologia mm. litres
 pol.len Garbell Quantitat
 Data 1994 Nom

CASTELL DE MONTSORIU

6007

ÀREA 1 SECTOR 6 QUADRE Positiva Negativa

SECCIONS PLANTES FOTOS INVENTARI

SEDIMENT terra carbons homogènia Garbellat
 argila cendres heterogènia
 COMPOSICIÓ sorres PRESENCIA ossos TEXTURA dura Color
 pedra pedres tova
 solta

Observacions

ESTRUCTURA MATERIAL pedres rajol
 tovot fusta
 tapial ceràmica

| Dimensions | màx. | mín. |
|------------|----------------------|----------------------|
| llargada | <input type="text"/> | <input type="text"/> |
| amplada | <input type="text"/> | <input type="text"/> |
| alçada | <input type="text"/> | <input type="text"/> |

SEQÜÈNCIA

| | | | Diagrama | | |
|---------------|----------------------|---------------|----------------------|----------------------|----------------------|
| posició | <input type="text"/> | igual a | <input type="text"/> | <input type="text"/> | <input type="text"/> |
| cobert per | <input type="text"/> | cobreix | <input type="text"/> | <input type="text"/> | <input type="text"/> |
| farcit per | <input type="text"/> | farcix | <input type="text"/> | <input type="text"/> | <input type="text"/> |
| tallat per | <input type="text"/> | talla | <input type="text"/> | <input type="text"/> | <input type="text"/> |
| se li recolza | <input type="text"/> | es recolza en | <input type="text"/> | <input type="text"/> | <input type="text"/> |
| se li entrega | <input type="text"/> | s'entrega a | <input type="text"/> | <input type="text"/> | <input type="text"/> |

FASE

INTERPRETACIÓ

| | | | |
|------------|--------------------------|-------------|--------------------------|
| abandó | <input type="checkbox"/> | construcció | <input type="checkbox"/> |
| destrucció | <input type="checkbox"/> | farciment | <input type="checkbox"/> |
| ocupació | <input type="checkbox"/> | sòl natural | <input type="checkbox"/> |

Observacions

Graó de l'escala d'accés, fet amb blocs de granit.

CROQUIS

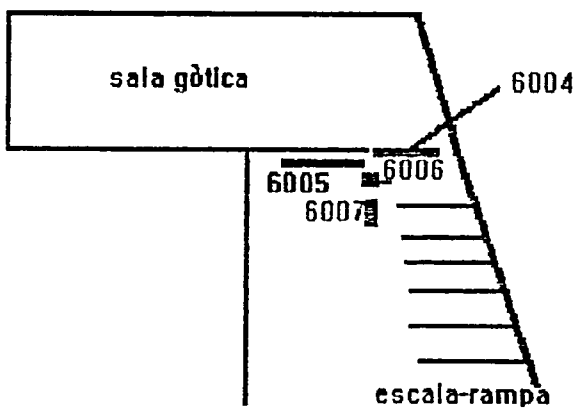

Cotes màx. mín.

DATAció

| | | | | |
|------------|-----------------------------|----------------------|----------------------|-------------------------------|
| Fiabilitat | si <input type="checkbox"/> | T.P.Q. | T.A.Q. | Criteris <input type="text"/> |
| | no <input type="checkbox"/> | <input type="text"/> | <input type="text"/> | |

RECOLLIDA carbons ictiofauna Tot el sediment si no
 MOSTRES llavors malacologia
 pol.len

Garbell mm. Quantitat litres

Data 1994 Nom

CASTELL DE MONTSORIU

6008

ÀREA 1 SECTOR 6 QUADRE Positiva Negativa
 SECCIONS PLANTES FOTOS INVENTARI

SEDIMENT terra carbons homogènia Garbellat
 argila cendres heterogènia
 COMPOSICIÓ sorres PRESENCIA ossos TEXTURA dura Color
 pedra pedres tova
 solta

Observacions

ESTRUCTURA pedres rajol
 MATERIAL tovot fusta
 tapiat ceràmica

| Dimensió | màx. | mín. |
|----------|------|------|
| llargada | | |
| amplada | | |
| alçada | | |

SEQÜÈNCIA

| | | | | | | |
|---------------|----------------------|---------------|----------------------|----------------------|----------------------|----------------------|
| posició | <input type="text"/> | igual a | <input type="text"/> | Diagrama | | |
| cobert per | <input type="text"/> | cobreix | <input type="text"/> | <input type="text"/> | <input type="text"/> | <input type="text"/> |
| farcit per | <input type="text"/> | farceix | <input type="text"/> | <input type="text"/> | <input type="text"/> | <input type="text"/> |
| tallat per | <input type="text"/> | talla | <input type="text"/> | <input type="text"/> | <input type="text"/> | <input type="text"/> |
| se li recolza | <input type="text"/> | es recolza en | <input type="text"/> | <input type="text"/> | <input type="text"/> | <input type="text"/> |
| se li entrega | <input type="text"/> | s'entrega a | <input type="text"/> | <input type="text"/> | <input type="text"/> | <input type="text"/> |

FASE

INTERPRETACIÓ

| | | | |
|------------|--------------------------|-------------|--------------------------|
| abandó | <input type="checkbox"/> | construcció | <input type="checkbox"/> |
| destrucció | <input type="checkbox"/> | farçiment | <input type="checkbox"/> |
| ocupació | <input type="checkbox"/> | sòl natural | <input type="checkbox"/> |
| | <input type="checkbox"/> | | <input type="checkbox"/> |

Observacions

Pollaguera de la porta d'accés al Recinte Sobirà.

CROQUIS

Cotes màx. mín.

DATAció

| | | | | | | | |
|------------|-----------------------------|--------|----------------------|--------|----------------------|----------|----------------------|
| Fiabilitat | si <input type="checkbox"/> | T.P.Q. | <input type="text"/> | T.A.Q. | <input type="text"/> | Criteris | <input type="text"/> |
| | no <input type="checkbox"/> | | | | | | |

RECOLLIDA MOSTRES carbons ictiofauna llavors malacologia pol.len

Tot el sediment si no

Garbell mm. Quantitat litres

Data 1994 Nom

CASTELL DE MONTSORIU

DE 6009

ÀREA 1 SECTOR 6 QUADRE Positiva Negativa
 SECCIONS PLANTES FOTOS INVENTARI

SEDIMENT terra carbons homogènia Garbellat
 argila cendres heterogènia
 COMPOSICIÓ sorres PRESENCIA ossos TEXTURA dura Color
 pedra pedres tova
 solta

Observacions

ESTRUCTURA MATERIAL pedres rajol
 tovot fusta
 tapial ceràmica
 Dimenslons màx. mín.
 llargada
 amplada
 alçada

SEQÜÈNCIA posició igual a
 cobert per cobreix
 farcit per farceix
 tallat per talla
 se li recolza es recolza en
 se li entrega s'entrega a
 Diagrama

 FASE

INTERPRETACIÓ abandó construcció
 destrucció farciment
 ocupació sòl natural
 Observacions Porta d'entrada al recinte sobirà.

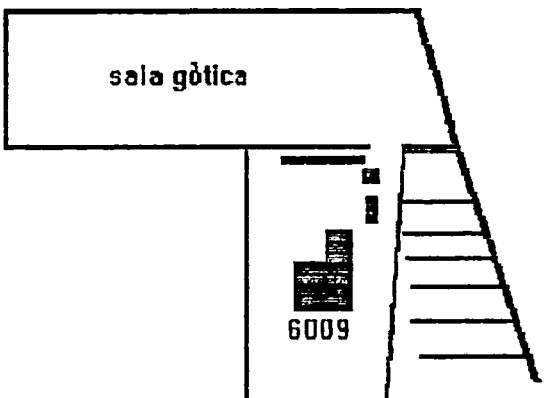
CROQUIS 
 sala gòtica
 6009
 Cotes màx. mín.

DATAció Fiabilitat si no T.P.Q. T.A.Q. Criteris

RECOLLIDA MOSTRES carbons ictiofauna Tot el sediment si no
 llavors malacologia mm. litres
 pol.len Garbell Quantitat
 Data 1994 Nom

CASTELL DE MONTSORIU

6010

ÀREA SECTOR QUADRE Positiva Negativa

SECCIONS PLANTES FOTOS INVENTARI

SEDIMENT terra carbons homogènia heterogènia Garbellat
 argilla cendres dura tova soïta
 COMPOSICIÓ sorres PRESENCIA ossos TEXTURA dura tova soïta
 pedra pedres soïta
 Observacions

ESTRUCTURA pedres rajol
 MATERIAL tovot fusta
 tapiat ceràmica
 Dimensons

| | màx. | mín. |
|----------|----------------------|----------------------|
| llargada | <input type="text"/> | <input type="text"/> |
| amplada | <input type="text"/> | <input type="text"/> |
| alçada | <input type="text"/> | <input type="text"/> |

SEQÜÈNCIA Diagrama

| | | |
|----------------------|----------------------|----------------------|
| <input type="text"/> | <input type="text"/> | <input type="text"/> |
| <input type="text"/> | <input type="text"/> | <input type="text"/> |
| <input type="text"/> | <input type="text"/> | <input type="text"/> |
| <input type="text"/> | <input type="text"/> | <input type="text"/> |
| <input type="text"/> | <input type="text"/> | <input type="text"/> |
| <input type="text"/> | <input type="text"/> | <input type="text"/> |
| <input type="text"/> | <input type="text"/> | <input type="text"/> |
| <input type="text"/> | <input type="text"/> | <input type="text"/> |

 posició igual a
 cobert per cobreix
 farcit per farceix
 tallat per talla
 se li recolza es recolza en
 se li entrega s'entrega a

FASE

INTERPRETACIÓ abandonó destrucció ocupació
 construcció farciment sòl natural
 Observacions Escaló

CROQUIS

Cotes

| | | | |
|------|----------------------|------|----------------------|
| màx. | <input type="text"/> | mín. | <input type="text"/> |
|------|----------------------|------|----------------------|

DATAció si no Fiabilitat T.P.Q. T.A.Q. Criteris

RECOLLIDA carbons ictiofauna Tot el sediment si no
 MOSTRES llavors malacologia Garbell mm. litres
 pol.len
 Data Nom

CASTELL DE MONTSORIU

DE 6011

ÀREA 1 SECTOR 6 QUADRE Positiva Negativa

SECCIONS PLANTES FOTOS INVENTARI

SEDIMENT terra carbons homogènia Garbellat
 argila cendres heterogènia
 COMPOSICIÓ sorres ossos dura Color
 pedra pedres tova
 soita

Observacions

ESTRUCTURA MATERIAL pedres rajol
 tovot fusta
 tapiat ceràmica

| Dimensions | màx. | mín. |
|------------|----------------------|----------------------|
| llargada | <input type="text"/> | <input type="text"/> |
| amplada | <input type="text"/> | <input type="text"/> |
| alçada | <input type="text"/> | <input type="text"/> |

SEQÜÈNCIA

| | | | | | | |
|---------------|----------------------|---------------|----------------------|----------------------|----------------------|----------------------|
| posició | <input type="text"/> | igual a | <input type="text"/> | Diagrama | | |
| cobert per | <input type="text"/> | cobreix | <input type="text"/> | <input type="text"/> | <input type="text"/> | <input type="text"/> |
| farcit per | <input type="text"/> | farcix | <input type="text"/> | <input type="text"/> | <input type="text"/> | <input type="text"/> |
| tallat per | <input type="text"/> | talla | <input type="text"/> | <input type="text"/> | <input type="text"/> | <input type="text"/> |
| se li recolza | <input type="text"/> | es recolza en | <input type="text"/> | <input type="text"/> | <input type="text"/> | <input type="text"/> |
| se li entrega | <input type="text"/> | s'entrega a | <input type="text"/> | <input type="text"/> | <input type="text"/> | <input type="text"/> |

FASE

INTERPRETACIÓ

| | | | | |
|------------|--------------------------|-------------|--------------------------|--|
| abandó | <input type="checkbox"/> | construcció | <input type="checkbox"/> | Observacions Escaló de l'escala d'accés al Recinte Sobirà, de granit i roca mare retallada. |
| destrucció | <input type="checkbox"/> | farciment | <input type="checkbox"/> | |
| ocupació | <input type="checkbox"/> | sòl natural | <input type="checkbox"/> | |
| | <input type="checkbox"/> | | <input type="checkbox"/> | |

CROQUIS

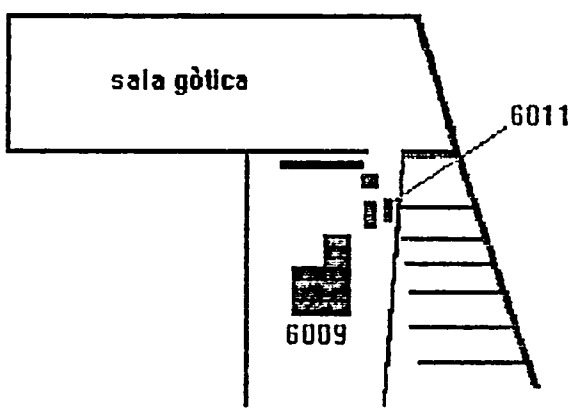

Cotes màx. mín.

DATAció Fiabilitat si no T.P.Q. T.A.Q. Criteris

RECOLLIDA MOSTRES carbons ictiofauna llavors malacologia pol.len
 Tot el sediment si no
 Garbell mm. Quantitat litres
 Data 1994 Nom

CASTELL DE MONTSORIU

6012

ÀREA 1 SECTOR 2 QUADRE

SECCIONS PLANTES FOTOS

Positiva Negativa

SEDIMENT terra carbons homogènia

COMPOSICIÓ argila cendres heterogènia

sorres PRESENCIA ossos TEXTURA dura

pedra pedres tova

Observacions soita

Inventari Garbellat

Color

ESTRUCTURA

MATERIAL pedres rajol

tovot fusta

tapial ceràmica

| Dimenslons | màx. | mín. |
|------------|------|------|
| llargada | | |
| amplada | | |
| alçada | | |

SEQÜÈNCIA

posició

cobert per

farcit per

tallat per

se li recolza

se li entrega

igual a

cobreix

farcix

talla

es recolza en

s'entrega a

Diagrama

| | | |
|----------------------|----------------------|----------------------|
| <input type="text"/> | <input type="text"/> | <input type="text"/> |
| <input type="text"/> | <input type="text"/> | <input type="text"/> |
| <input type="text"/> | <input type="text"/> | <input type="text"/> |
| <input type="text"/> | <input type="text"/> | <input type="text"/> |
| <input type="text"/> | <input type="text"/> | <input type="text"/> |
| <input type="text"/> | <input type="text"/> | <input type="text"/> |

INTERPRETACIÓ

abandó

destrucció

ocupació

construcció

farciment

sòl natural

FASE

Observacions

Escaló de l'escala d'accés al Recinte Sobirà, sobre la roca mare retallada.

CROQUIS

DATAció

Fiabilitat si no

T.P.Q. T.A.Q.

Cotes màx. mín.

Criteris

RECOLLIDA MOSTRES

carbons ictiofauna

llavors malacologia

pol.len

Tot el sediment si no

Data 1994

Nom

Garbell mm. Quantitat litres

ÀREA 1 SECTOR 6 QUADRE Positiva Negativa
 SECCIONS PLANTES FOTOS INVENTARI

SEDIMENT terra carbons homogènia Garbellat
 argila cendres heterogènia
COMPOSICIÓ sorres ossos dura Color
 pedra pedres tova
 soita

Observacions

ESTRUCTURA

| | | | |
|----------|---------------------------------|-----------------------------------|--------------------------|
| MATERIAL | <input type="checkbox"/> pedres | <input type="checkbox"/> rajol | <input type="checkbox"/> |
| | <input type="checkbox"/> tovot | <input type="checkbox"/> fusta | <input type="checkbox"/> |
| | <input type="checkbox"/> tapiat | <input type="checkbox"/> ceràmica | <input type="checkbox"/> |

| Dimensons | màx. | mín. |
|-----------|----------------------|----------------------|
| llargada | <input type="text"/> | <input type="text"/> |
| amplada | <input type="text"/> | <input type="text"/> |
| alçada | <input type="text"/> | <input type="text"/> |

SEQÜÈNCIA

| | | | | | | |
|---------------|----------------------|---------------|----------------------|----------------------|----------------------|----------------------|
| posició | <input type="text"/> | igual a | <input type="text"/> | Diagrama | | |
| cobert per | <input type="text"/> | cobreix | <input type="text"/> | <input type="text"/> | <input type="text"/> | <input type="text"/> |
| farcit per | <input type="text"/> | farcix | <input type="text"/> | <input type="text"/> | <input type="text"/> | <input type="text"/> |
| tallat per | <input type="text"/> | talla | <input type="text"/> | <input type="text"/> | <input type="text"/> | <input type="text"/> |
| se li recolza | <input type="text"/> | es recolza en | <input type="text"/> | <input type="text"/> | <input type="text"/> | <input type="text"/> |
| se li entrega | <input type="text"/> | s'entrega a | <input type="text"/> | <input type="text"/> | <input type="text"/> | <input type="text"/> |

FASE

INTERPRETACIÓ

| | | | | |
|------------|--------------------------|-------------|--------------------------|--|
| abandó | <input type="checkbox"/> | construcció | <input type="checkbox"/> | Observacions <input type="text"/> Escaló que fa cantonada amb l'accés al Recinte Sobrà. |
| destrucció | <input type="checkbox"/> | farciment | <input type="checkbox"/> | |
| ocupació | <input type="checkbox"/> | sòl natural | <input type="checkbox"/> | |
| | <input type="checkbox"/> | | <input type="checkbox"/> | |

CROQUIS

Cotes màx. mín.

DATACIÓ Fiabilitat si no T.P.Q. T.A.Q. Criteris

RECOLLIDA MOSTRES carbons ictiofauna Tot el sediment si no
 llavors malacologia mm. litres
 pol.len Garbell Quantitat

Data 1994 Nom

ÀREA 1 SECTOR 6 QUADRE Positiva Negativa
 SECCIONS PLANTES FOTOS INVENTARI

SEDIMENT terra carbons homogènia Garbellat
 argila cendres heterogènia
 COMPOSICIÓ sorres PRESENCIA ossos TEXTURA dura Color
 pedra pedres tova
 solta

Observacions

ESTRUCTURA pedres rajol
 MATERIAL tovot fusta
 tapial ceràmica
 Dimensions

| | | |
|----------|------|------|
| | màx. | min. |
| llargada | | |
| amplada | | |
| alçada | | |

SEQÜÈNCIA

| | | | | | | |
|---------------|----------------------|---------------|----------------------|----------------------|----------------------|----------------------|
| posició | <input type="text"/> | igual a | <input type="text"/> | Diagrama | | |
| cobert per | <input type="text"/> | cobreix | <input type="text"/> | <input type="text"/> | <input type="text"/> | <input type="text"/> |
| farcit per | <input type="text"/> | farceix | <input type="text"/> | <input type="text"/> | <input type="text"/> | <input type="text"/> |
| tallat per | <input type="text"/> | talla | <input type="text"/> | <input type="text"/> | <input type="text"/> | <input type="text"/> |
| se li recolza | <input type="text"/> | es recolza en | <input type="text"/> | <input type="text"/> | <input type="text"/> | <input type="text"/> |
| se li entrega | <input type="text"/> | s'entrega a | <input type="text"/> | <input type="text"/> | <input type="text"/> | <input type="text"/> |

 FASE

INTERPRETACIÓ abandó construcció
 destrucció farciment
 ocupació sòl natural
 Observacions Talús de pedra.

CROQUIS

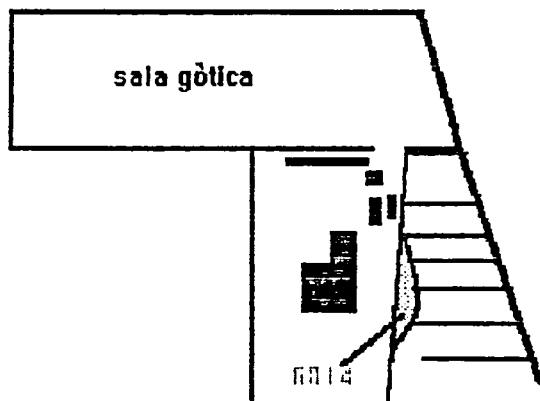

Cotes

| | | | |
|------|----------------------|------|----------------------|
| màx. | <input type="text"/> | min. | <input type="text"/> |
|------|----------------------|------|----------------------|

DATAció

| | | | | | | | |
|------------|-----------------------------|--------|----------------------|--------|----------------------|----------|----------------------|
| Fiabilitat | si <input type="checkbox"/> | T.P.Q. | <input type="text"/> | T.A.Q. | <input type="text"/> | Criteris | <input type="text"/> |
| | no <input type="checkbox"/> | | | | | | |

RECOLLIDA carbons ictiofauna Tot el sediment si no
 MOSTRES llavors malacologia mm. litres
 pol.len Garbell Quantitat

Data 1994 Nom

ÀREA SECTOR QUADRE Positiva Negativa
 SECCIONS PLANTES FOTOS INVENTARI

SEDIMENT terra carbons homogènia
 arglila cendres heterogènia Garbellat
 COMPOSICIÓ sorres PRESENCIA ossos TEXTURA dura Color
 pedra pedres tova
 soïta

Observacions

ESTRUCTURA MATERIAL pedres rajol
 tovot fusta
 taplat ceràmica
 Dimenslons màx. mín.
 llargada
 amplada
 alçada

SEQÜÈNCIA posició igual a
 cobert per cobreix
 farcit per farceix
 tallat per talla
 se li recolza es recolza en
 se li entrega s'entrega a
 Diagrama

INTERPRETACIÓ FASE
 abandonó construcció
 destrucció farciment
 ocupació sol natural
 Observacions Roca mare retallada a la base d'una part del talús.

CROQUIS

Cotes màx. mín.

DATACIÓ Fiabilitat si no T.P.Q. T.A.Q. Criteris

RECOLLIDA MOSTRES carbons ictiofauna
 llavors malacologia
 pol.len
 Tot el sediment si no
 Garbell mm. Quantitat litres
 Data Nom

CASTELL DE MONTSORIU

DE 6016

 ÀREA 1 SECTOR 6 QUADRE Positiva Negativa
 SECCIONS PLANTES FOTOS INVENTARI

 SEDIMENT terra carbons homogènia Garbellat
 argila cendres heterogènia
 COMPOSICIÓ sorres PRESENCIA ossos TEXTURA dura Color
 pedra pedres tova
 soita

Observacions

 ESTRUCTURA pedres rajol
 MATERIAL tovot fusta
 tapiat ceràmica
 Dimensims | màx. | mín.
 llargada | |
 amplada | |
 alçada | |

SEQÜÈNCIA

| | | | | | | |
|---------------|----------------------|---------------|----------------------|----------------------|----------------------|----------------------|
| posició | <input type="text"/> | Igual a | <input type="text"/> | Diagrama | | |
| cobert per | <input type="text"/> | cobreix | <input type="text"/> | <input type="text"/> | <input type="text"/> | <input type="text"/> |
| farcit per | <input type="text"/> | farceix | <input type="text"/> | <input type="text"/> | <input type="text"/> | <input type="text"/> |
| tallat per | <input type="text"/> | talla | <input type="text"/> | <input type="text"/> | <input type="text"/> | <input type="text"/> |
| se li recolza | <input type="text"/> | es recolza en | <input type="text"/> | <input type="text"/> | <input type="text"/> | <input type="text"/> |
| se li entrega | <input type="text"/> | s'entrega a | <input type="text"/> | <input type="text"/> | <input type="text"/> | <input type="text"/> |

FASE

INTERPRETACIÓ

 abandó construcció
 destrucció farciment
 ocupació sòl natural

Observacions

Escaló retallat a la roca mare.

CROQUIS

Cotes màx. mín.
 DATACIÓ Flabilitat si T.P.Q. T.A.Q. Criteris
 no

 RECOLLIDA carbons ictiofauna Tot el sediment si no
 MOSTRES llavors malacologia
 pol.len
 Garbell mm. Quantitat litres
Data 1994Nom

CASTELL DE MONTSORIU

6017

ÀREA 1 SECTOR 6 QUADRE Positiva Negativa
 SECCIONS PLANTES FOTOS INVENTARI

SEDIMENT terra carbons homogènia heterogènia Garbellat
 argila cendres dura tova soïta
 COMPOSICIÓ sorres PRESÈNCIA ossos TEXTURA dura tova soïta
 pedra pedres soïta
 Observacions

ESTRUCTURA MATERIAL pedres rajol
 tovot fusta
 tapial ceràmica
 Dimenslons

| | màx. | mín. |
|----------|----------------------|----------------------|
| llargada | <input type="text"/> | <input type="text"/> |
| amplada | <input type="text"/> | <input type="text"/> |
| alçada | <input type="text"/> | <input type="text"/> |

SEQÜÈNCIA

| | | | | | | |
|---------------|----------------------|---------------|----------------------|----------------------|----------------------|----------------------|
| posició | <input type="text"/> | Igual a | <input type="text"/> | Diagrama | | |
| cobert per | <input type="text"/> | cobreix | <input type="text"/> | <input type="text"/> | <input type="text"/> | <input type="text"/> |
| farçit per | <input type="text"/> | farçelx | <input type="text"/> | <input type="text"/> | <input type="text"/> | <input type="text"/> |
| tallat per | <input type="text"/> | talla | <input type="text"/> | <input type="text"/> | <input type="text"/> | <input type="text"/> |
| se ll recolza | <input type="text"/> | es recolza en | <input type="text"/> | <input type="text"/> | <input type="text"/> | <input type="text"/> |
| se ll entrega | <input type="text"/> | s'entrega a | <input type="text"/> | <input type="text"/> | <input type="text"/> | <input type="text"/> |

 FASE

INTERPRETACIÓ

| | | | | |
|------------|--------------------------|-------------|--------------------------|-----------------------------------|
| abandó | <input type="checkbox"/> | construcció | <input type="checkbox"/> | Observacions <input type="text"/> |
| destrucció | <input type="checkbox"/> | farçiment | <input type="checkbox"/> | |
| ocupació | <input type="checkbox"/> | sòl natural | <input type="checkbox"/> | |
| | <input type="checkbox"/> | | <input type="checkbox"/> | |

 Observacions: Graó amb restes d'argamassa.

CROQUIS

Cotes

| | | | |
|------|----------------------|------|----------------------|
| màx. | <input type="text"/> | mín. | <input type="text"/> |
|------|----------------------|------|----------------------|

 DATACIÓ Flabllitat

| | | | | | | |
|----|--------------------------|--------|----------------------|--------|----------------------|-------------------------------|
| si | <input type="checkbox"/> | T.P.Q. | <input type="text"/> | T.A.Q. | <input type="text"/> | Criteris <input type="text"/> |
| no | <input type="checkbox"/> | | | | | |

 RECOLLIDA MOSTRES

| | | | | | | | | |
|--------------------------|---------|--------------------------|-------------|-----------------|--------------------------|-----|--------------------------|----------------------|
| <input type="checkbox"/> | carbons | <input type="checkbox"/> | ictiofauna | Tot el sediment | <input type="checkbox"/> | si | <input type="checkbox"/> | no |
| <input type="checkbox"/> | llavors | <input type="checkbox"/> | malacologia | Garbell | <input type="text"/> | mm. | Quantitat | <input type="text"/> |
| <input type="checkbox"/> | pcl.len | <input type="checkbox"/> | | | | | | |

 Data 1994 Nom

CASTELL DE MONTSORIU

6018

ÀREA 1 SECTOR 6 QUADRE Positiva Negativa
 SECCIONS PLANTES FOTOS INVENTARI

SEDIMENT terra carbons homogènia heterogènia Garbellat
 argila cendres ossos dura tova soïta
 COMPOSICIÓ sorres PRESENCIA pedres TEXTURA Color

Observacions

ESTRUCTURA MATERIAL pedres rajol
 tovot fusta
 tapiat ceràmica

| Dimensió | màx. | mín. |
|----------|----------------------|----------------------|
| llargada | <input type="text"/> | <input type="text"/> |
| amplada | <input type="text"/> | <input type="text"/> |
| alçada | <input type="text"/> | <input type="text"/> |

SEQÜÈNCIA

| | | | | | | |
|---------------|----------------------|---------------|----------------------|----------------------|----------------------|----------------------|
| posició | <input type="text"/> | igual a | <input type="text"/> | Diagrama | | |
| cobert per | <input type="text"/> | cobreix | <input type="text"/> | <input type="text"/> | <input type="text"/> | <input type="text"/> |
| farcit per | <input type="text"/> | farceix | <input type="text"/> | <input type="text"/> | <input type="text"/> | <input type="text"/> |
| tallat per | <input type="text"/> | talla | <input type="text"/> | <input type="text"/> | <input type="text"/> | <input type="text"/> |
| se li recolza | <input type="text"/> | es recolza en | <input type="text"/> | <input type="text"/> | <input type="text"/> | <input type="text"/> |
| se li entrega | <input type="text"/> | s'entrega a | <input type="text"/> | <input type="text"/> | <input type="text"/> | <input type="text"/> |

FASE

INTERPRETACIÓ

| | | | | |
|------------|--------------------------|-------------|--------------------------|-----------------------------------|
| abandó | <input type="checkbox"/> | construcció | <input type="checkbox"/> | Observacions <input type="text"/> |
| destrucció | <input type="checkbox"/> | farçiment | <input type="checkbox"/> | |
| ocupació | <input type="checkbox"/> | sòl natural | <input type="checkbox"/> | |
| | <input type="checkbox"/> | | <input type="checkbox"/> | |

Esgrabó.

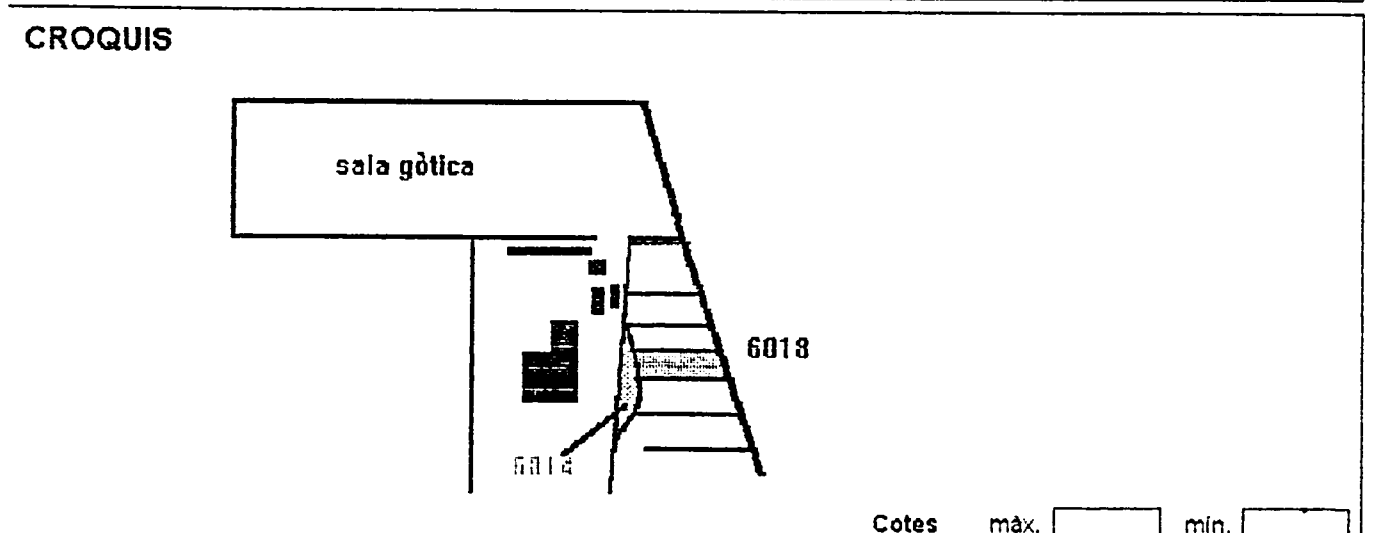

DATAció

| | | | | | | |
|------------|-----------------------------|--------|----------------------|--------|----------------------|-------------------------------|
| Fiabilitat | si <input type="checkbox"/> | T.P.Q. | <input type="text"/> | T.A.Q. | <input type="text"/> | Criteris <input type="text"/> |
| | no <input type="checkbox"/> | | <input type="text"/> | | <input type="text"/> | |

RECOLLIDA MOSTRES

| | | | | | |
|--------------------------|---------|--------------------------|-------------|-----------------|---|
| <input type="checkbox"/> | carbons | <input type="checkbox"/> | ictiofauna | Tot el sediment | <input type="checkbox"/> si <input type="checkbox"/> no |
| <input type="checkbox"/> | llavors | <input type="checkbox"/> | malacologia | Garbell | <input type="text"/> mm <input type="text"/> litres |
| <input type="checkbox"/> | pol.len | <input type="checkbox"/> | | Quantitat | <input type="text"/> |

Data 1994 Nom

CASTELL DE MONTSORIU

6019

ÀREA 1 SECTOR 6 QUADRE
SECCIONS PLANTES FOTOS INVENTARI
Positiva Negativa

SEDIMENT terra carbons homogènia
 argila cendres heterogènia
COMPOSICIÓ sorres PRESENCIA ossos TEXTURA dura
 pedra pedres tova
 soita
Color

Garbellat

Observacions

ESTRUCTURA MATERIAL pedres rajol
 tovot fusta
 tapiat ceràmica
Dimenslons màx. mín.
llargada
amplada
alçada

SEQÜÈNCIA posició
cobert per
farcit per
tallat per
se ll recolza
se ll entrega
igual a
cobreix
farceix
talla
es recolza en
s'entrega a
Diagrama

FASE

INTERPRETACIÓ abandó construcció
destrucció farciment
ocupació sòl natural
Observacions Roca retallada.

CROQUIS

Cotes màx. mín.

DATAció Fiabilitat si T.P.Q. T.A.Q. Criteris
no

RECOLLIDA carbons ictiofauna
MOSTRES llavors malacologia
 pol.len
Tot el sediment si no
Garbell mm. Quantitat litres
Data 1994 Nom

CASTELL DE MONTSORIU

6020

ÀREA 1 SECTOR 6 QUADRE Positiva Negativa

SECCIONS PLANTES FOTOS INVENTARI

SEDIMENT terra carbons homogènia
 argila cendres heterogènia Garbellat

COMPOSICIÓ sorres PRESENCIA ossos TEXTURA dura Color
 pedra pedres tova
 soïta

Observacions

ESTRUCTURA pedres rajol
MATERIAL tovot fusta
 tapiat ceràmica

| Dimensió | màx. | mín. |
|----------|----------------------|----------------------|
| llargada | <input type="text"/> | <input type="text"/> |
| amplada | <input type="text"/> | <input type="text"/> |
| alçada | <input type="text"/> | <input type="text"/> |

SEQÜÈNCIA

| posició | igual a | Diagrama |
|----------------------|----------------------|----------------------|
| <input type="text"/> | <input type="text"/> | <input type="text"/> |
| <input type="text"/> | <input type="text"/> | <input type="text"/> |
| <input type="text"/> | <input type="text"/> | <input type="text"/> |
| <input type="text"/> | <input type="text"/> | <input type="text"/> |
| <input type="text"/> | <input type="text"/> | <input type="text"/> |
| <input type="text"/> | <input type="text"/> | <input type="text"/> |
| <input type="text"/> | <input type="text"/> | <input type="text"/> |

cobert per cobreix
farcit per farceix
tallat per talla
se li recolza es recolza en
se li entrega s'entrega a

FASE

INTERPRETACIÓ

abandó construcció
destrucció farciment
ocupació sòl natural

Observacions

Restes d'esgraió fet amb esquist.

CROQUIS

Cotes màx. mín.

DATAció Flabllitat si no T.P.Q. T.A.Q. Criteris

RECOLLIDA carbons ictiofauna Tot el sedlment si no
MOSTRES llavors malacologia
 pol.len

Garbell mm. Quantitat litres

Data 1994 Nom

CASTELL DE MONTSORIU

6021

ÀREA 1 SECTOR 6 QUADRE Positiva Negativa
 SECCIONS PLANTES FOTOS INVENTARI

SEDIMENT terra carbons homogènia Garbellat
 argila cendres heterogènia
 COMPOSICIÓ sorres PRESENCIA ossos TEXTURA dura Color
 pedra pedres tova
 soita

Observacions

ESTRUCTURA pedres rajol
 MATERIAL tovot fusta
 tapial ceràmica

| Dimensons | màx. | mín. |
|-----------|----------------------|----------------------|
| llargada | <input type="text"/> | <input type="text"/> |
| amplada | <input type="text"/> | <input type="text"/> |
| alçada | <input type="text"/> | <input type="text"/> |

SEQÜÈNCIA

posició igual a
 cobert per cobreix
 farcit per farceix
 tallat per talla
 se li recolza es recolza en
 se li entrega s'entrega a

Diagrama

| | | |
|----------------------|----------------------|----------------------|
| <input type="text"/> | <input type="text"/> | <input type="text"/> |
| <input type="text"/> | <input type="text"/> | <input type="text"/> |
| <input type="text"/> | <input type="text"/> | <input type="text"/> |
| <input type="text"/> | <input type="text"/> | <input type="text"/> |
| <input type="text"/> | <input type="text"/> | <input type="text"/> |
| <input type="text"/> | <input type="text"/> | <input type="text"/> |

FASE

INTERPRETACIÓ

abandó construcció
 destrucció farciment
 ocupació sòl natural

Observacions

Escalaó.

CROQUIS

Cotes màx. mín.

DATACIÓ

Fiabilitat si T.P.Q. T.A.Q.
 no

Criteris

RECOLLIDA

carbons ictiofauna
 llavors malacologia
 pol.len

Tot el sediment si no

MOSTRES

Garbell mm. Quantitat litresData 1984Nom

CASTELL DE MONTSORIU

UR 6022

ÀREA SECTOR QUADRE Positiva Negativa SECCIONS PLANTES FOTOS INVENTARI

SEDIMENT terra carbons homogènia Garbellat
 argila cendres heterogènia
COMPOSICIÓ sorres PRESENCIA ossos TEXTURA dura Color
 pedra pedres tova
 solta

Observacions

ESTRUCTURA MATERIAL pedres rajol
 tovot fusta
 tapiat ceràmica

| Dimensions | màx. | mín. |
|------------|----------------------|----------------------|
| llargada | <input type="text"/> | <input type="text"/> |
| amplada | <input type="text"/> | <input type="text"/> |
| alçada | <input type="text"/> | <input type="text"/> |

SEQÜÈNCIA

| | igual a | Diagrama | |
|---------------|------------------------------------|----------------------|----------------------|
| posició | <input type="text"/> | <input type="text"/> | <input type="text"/> |
| cobert per | <input type="text"/> | <input type="text"/> | <input type="text"/> |
| farçit per | <input type="text"/> | <input type="text"/> | <input type="text"/> |
| tallat per | <input type="text"/> | <input type="text"/> | <input type="text"/> |
| se li recolza | es recolza en <input type="text"/> | <input type="text"/> | <input type="text"/> |
| se li entrega | s'entrega a <input type="text"/> | <input type="text"/> | <input type="text"/> |

FASE

INTERPRETACIÓ

abandó construcció
destrucció farçiment
ocupació sòl natural

Observacions

Esgrai fet amb blocs d'esquist.

CROQUIS

Cotes màx. mín.

DATAció

Fiabilitat sí T.P.Q. T.A.Q.
no Criteris

RECOLLIDA carbons ictiofauna
MOSTRES llavors malacologia
 pol.len

Tot el sediment sí noGarbell mm. Quantitat litresData Nom

CASTELL DE MONTSORIU

UE 6023

ÀREA 1 SECTOR 6 QUADRE Positiva Negativa
 SECCIONS PLANTES FOTOS INVENTARI

SEDIMENT terra carbons homogènia heterogènia Garbellat
 argila cendres dura tova solta
 COMPOSICIÓ sorres ossos pedres Color
 pedra TEXTURA solta

Observacions

ESTRUCTURA MATERIAL pedres rajol
 tovot fusta
 tapiat ceràmica
 Dimenslons

| | màx. | mín. |
|----------|----------------------|----------------------|
| llargada | <input type="text"/> | <input type="text"/> |
| amplada | <input type="text"/> | <input type="text"/> |
| alçada | <input type="text"/> | <input type="text"/> |

SEQÜÈNCIA

| | | | | | | |
|---------------|----------------------|---------------|----------------------|----------------------|----------------------|----------------------|
| posició | <input type="text"/> | igual a | <input type="text"/> | Diagrama | | |
| cobert per | <input type="text"/> | cobreix | <input type="text"/> | <input type="text"/> | <input type="text"/> | <input type="text"/> |
| farcit per | <input type="text"/> | farceix | <input type="text"/> | <input type="text"/> | <input type="text"/> | <input type="text"/> |
| tallat per | <input type="text"/> | talla | <input type="text"/> | <input type="text"/> | <input type="text"/> | <input type="text"/> |
| se li recolza | <input type="text"/> | es recolza en | <input type="text"/> | <input type="text"/> | <input type="text"/> | <input type="text"/> |
| se li entrega | <input type="text"/> | s'entrega a | <input type="text"/> | <input type="text"/> | <input type="text"/> | <input type="text"/> |

 FASE

INTERPRETACIÓ

| | | | | |
|--------------------------|--------------------------|--------------------------|--------------------------|---|
| abandó | <input type="checkbox"/> | construcció | <input type="checkbox"/> | Observacions <input type="text"/> Restes d'enrejolat, pertinents, probablement a un esglaió. |
| destrucció | <input type="checkbox"/> | farçiment | <input type="checkbox"/> | |
| ocupació | <input type="checkbox"/> | sòl natural | <input type="checkbox"/> | |
| <input type="checkbox"/> | | <input type="checkbox"/> | | |
| <input type="checkbox"/> | | <input type="checkbox"/> | | |

CROQUIS

Cotes màx. mín.

DATAció

| | | | | | | |
|------------|-----------------------------|--------|----------------------|--------|----------------------|-------------------------------|
| Fiabilitat | si <input type="checkbox"/> | T.P.Q. | <input type="text"/> | T.A.Q. | <input type="text"/> | Criteris <input type="text"/> |
| | no <input type="checkbox"/> | | | | | |

RECOLLIDA carbons ictiofauna Tot el sediment si no
 MOSTRES llavors malacologia mm. Quantitat litres
 pol.len
 Garbell litres
 Data 1984 Nom

CASTELL DE MONTSORIU

6024

 ÀREA 1 SECTOR 6 QUADRE Positiva Negativa
 SECCIONS PLANTES FOTOS INVENTARI

 SEDIMENT terra carbons homogènia
 argila cendres heterogènia Garbellat
 COMPOSICIÓ sorres PRESENCIA ossos TEXTURA dura Color
 pedra pedres tova
 Observacions soita

Observacions

 ESTRUCTURA pedres rajol
 MATERIAL tovot fusta
 tapial ceràmica
 Dimensións

| | màx. | mín. |
|----------|------|------|
| llargada | | |
| amplada | | |
| alçada | | |

 SEQÜÈNCIA

| | | | Diagrama | | |
|---------------|----------------------|---------------|----------------------|----------------------|----------------------|
| posició | <input type="text"/> | igual a | <input type="text"/> | <input type="text"/> | <input type="text"/> |
| cobert per | <input type="text"/> | cobreix | <input type="text"/> | <input type="text"/> | <input type="text"/> |
| farcit per | <input type="text"/> | farceix | <input type="text"/> | <input type="text"/> | <input type="text"/> |
| tallat per | <input type="text"/> | talla | <input type="text"/> | <input type="text"/> | <input type="text"/> |
| se li recolza | <input type="text"/> | es recolza en | <input type="text"/> | <input type="text"/> | <input type="text"/> |
| se li entrega | <input type="text"/> | s'entrega a | <input type="text"/> | <input type="text"/> | <input type="text"/> |

 FASE

 INTERPRETACIÓ

| | | | | |
|------------|--------------------------|-------------|--------------------------|---|
| abandó | <input type="checkbox"/> | construcció | <input type="checkbox"/> | Observacions <u>Argamassa de preparació per assentar-hi un esglaió.</u> |
| destrucció | <input type="checkbox"/> | farçiment | <input type="checkbox"/> | |
| ocupació | <input type="checkbox"/> | sòl natural | <input type="checkbox"/> | |
| | <input type="checkbox"/> | | <input type="checkbox"/> | |

CROQUIS

Cotes

| | màx. | mín. |
|--|----------------------|----------------------|
| | <input type="text"/> | <input type="text"/> |

 DATACIÓ

| | | | | | | | |
|------------|----|--------------------------|--------|----------------------|--------|----------------------|-------------------------------|
| Fiabilitat | si | <input type="checkbox"/> | T.P.Q. | <input type="text"/> | T.A.Q. | <input type="text"/> | Criteris <input type="text"/> |
| | no | <input type="checkbox"/> | | | | | |

 RECOLLIDA carbons ictiofauna

| | | | | |
|-----------------|--------------------------|----|--------------------------|----|
| Tot el sediment | <input type="checkbox"/> | si | <input type="checkbox"/> | no |
|-----------------|--------------------------|----|--------------------------|----|

 MOSTRES llavors malacologia

| | | | | | |
|---------|----------------------|-----|-----------|----------------------|--------|
| Garbell | <input type="text"/> | mm. | Quantitat | <input type="text"/> | litres |
|---------|----------------------|-----|-----------|----------------------|--------|

 pol·len

 Data 1994 Nom

CASTELL DE MONTSORIU

6025

ÀREA SECTOR QUADRE Positiva Negativa
 SECCIONS PLANTES FOTOS INVENTARI

SEDIMENT terra carbons homogènia Garbellat
 argila cendres heterogènia
 COMPOSICIÓ sorres PRESENCIA ossos TEXTURA dura Color
 pedra pedres tova
 solta

Observacions

ESTRUCTURA pedres rajol
 MATERIAL tovot fusta
 tapiat ceràmica

| Dimensió | màx. | mín. |
|----------|------|------|
| llargada | | |
| amplada | | |
| alçada | | |

SEQÜÈNCIA

posició
 cobert per
 farcit per
 tallat per
 se li recolza
 se li entrega

igual a
 cobreix
 farceix
 talla
 es recolza en
 s'entrega a

Diagrama

| | | |
|----------------------|----------------------|----------------------|
| <input type="text"/> | <input type="text"/> | <input type="text"/> |
| <input type="text"/> | <input type="text"/> | <input type="text"/> |
| <input type="text"/> | <input type="text"/> | <input type="text"/> |
| <input type="text"/> | <input type="text"/> | <input type="text"/> |
| <input type="text"/> | <input type="text"/> | <input type="text"/> |
| <input type="text"/> | <input type="text"/> | <input type="text"/> |

FASE

INTERPRETACIÓ

abandó construcció
 destrucció farciment
 ocupació sòl natural

Observacions

Paviment d'argamassa.

CROQUIS

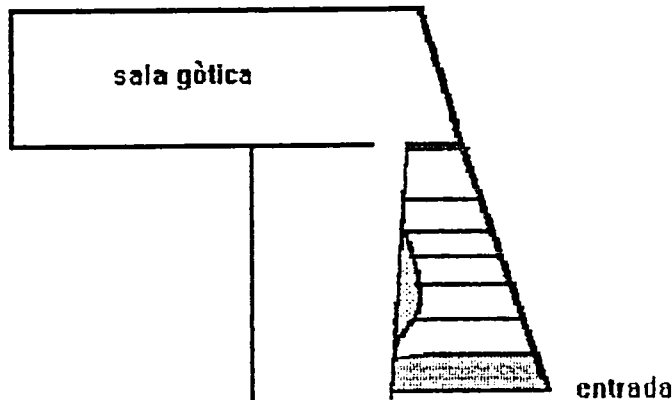
Cotes màx. mín.

DATACIÓ

Fiabilitat si T.P.Q. T.A.Q.
 no

Criteris

RECOLLIDA

carbons ictiofauna
 llavors malacologia
 pol.len

Tct el sediment si no

MOSTRES

Garbell mm. Quantitat litres

Data Nom

CASTELL DE MONTSORIU

6026

ÀREA 1 SECTOR 6 QUADRE Positiva Negativa

SECCIONS PLANTES FOTOS INVENTARI

SEDIMENT terra carbons homogènia Garbellat
 argila cendres heterogènia
 COMPOSICIÓ sorres PRESENCIA ossos TEXTURA dura Color
 pedra pedres tova
 solta

Observacions
 Nivell per sota de l'argamassa amb presència de ceràmica del s.XV.

ESTRUCTURA pedres rajol
 MATERIAL tovot fusta
 tapial ceràmica

| Dimensió | màx. | mín. |
|----------|----------------------|----------------------|
| llargada | <input type="text"/> | <input type="text"/> |
| amplada | <input type="text"/> | <input type="text"/> |
| alçada | <input type="text"/> | <input type="text"/> |

SEQÜÈNCIA

| | | | | | | |
|---------------|----------------------|---------------|----------------------|----------------------|----------------------|----------------------|
| posició | <input type="text"/> | igual a | <input type="text"/> | Diagrama | | |
| cobert per | 6025 | cobreix | <input type="text"/> | <input type="text"/> | <input type="text"/> | <input type="text"/> |
| farçit per | <input type="text"/> | farçeix | <input type="text"/> | <input type="text"/> | <input type="text"/> | <input type="text"/> |
| tallat per | <input type="text"/> | talla | <input type="text"/> | <input type="text"/> | <input type="text"/> | <input type="text"/> |
| se li recolza | <input type="text"/> | es recolza en | <input type="text"/> | <input type="text"/> | <input type="text"/> | <input type="text"/> |
| se li entrega | <input type="text"/> | s'entrega a | <input type="text"/> | <input type="text"/> | <input type="text"/> | <input type="text"/> |

FASE

INTERPRETACIÓ

| | | | | |
|------------|--------------------------|-------------|--------------------------|--------------|
| abandó | <input type="checkbox"/> | construcció | <input type="checkbox"/> | Observacions |
| destrucció | <input type="checkbox"/> | farçiment | <input type="checkbox"/> | |
| ocupació | <input type="checkbox"/> | sòl natural | <input type="checkbox"/> | |
| | <input type="checkbox"/> | | <input type="checkbox"/> | |

CROQUIS

Cotes màx. mín.

DATAció Flablitat si no T.P.Q. XV T.A.Q. XV Criteris Ceràmica.

RECOLLIDA carbons ictiofauna Tot el sediment si no
 MOSTRES llavors malacologia Garbell mm. Quantitat litres
 pol.len

Data 1994 Nom

CASTELL DE MONTSORIU

DP 7001

ÀREA SECTOR QUADRE

SECCIONS PLANTES FOTOS INVENTARI

SEDIMENT terra carbons homogènia Garbellat
 argila cendres heterogènia
 COMPOSICIÓ sorres PRESENCIA ossos TEXTURA dura Color
 pedra pedres tova
 soita

Observacions
Nivell superficial amb presència de pedres soites i algun carreu de la volta. Material barrejat.

ESTRUCTURA MATERIAL pedres rajol
 tovot fusta
 tapiat ceràmica

| Dimenslons | màx. | mín. |
|------------|------|------|
| llargada | | |
| amplada | | |
| alçada | | |

SEQÜÈNCIA

| | | | | | | |
|---------------|----------------------|---------------|----------------------|----------------------|----------------------|----------------------|
| posició | <input type="text"/> | igual a | <input type="text"/> | Diagrama | | |
| cobert per | <input type="text"/> | cobreix | 7002,7003,7004 | <input type="text"/> | <input type="text"/> | <input type="text"/> |
| farcit per | <input type="text"/> | farceix | <input type="text"/> | <input type="text"/> | <input type="text"/> | <input type="text"/> |
| tallat per | <input type="text"/> | talla | <input type="text"/> | <input type="text"/> | <input type="text"/> | <input type="text"/> |
| se li recolza | <input type="text"/> | es recolza en | <input type="text"/> | <input type="text"/> | <input type="text"/> | <input type="text"/> |
| se li entrega | <input type="text"/> | s'entrega a | <input type="text"/> | <input type="text"/> | <input type="text"/> | <input type="text"/> |

FASE

INTERPRETACIÓ

| | | | | |
|------------|--------------------------|-------------|--------------------------|--------------|
| abandó | <input type="checkbox"/> | construcció | <input type="checkbox"/> | Observacions |
| destrucció | <input type="checkbox"/> | farciment | <input type="checkbox"/> | |
| ocupació | <input type="checkbox"/> | sòl natural | <input type="checkbox"/> | |
| | <input type="checkbox"/> | | <input type="checkbox"/> | |

CROQUIS

Cotes màx. mín.

DATAció Fiabilitat si T.P.Q. T.A.Q. Criteris

no

RECOLLIDA carbons ictiofauna Tot el sediment si no
 MOSTRES llavors malacologia
 pol.len

Garbell mm. Quantitat litres

Data Nom

CASTELL DE MONISURIU

7002

ÀREA SECTOR 7 QUADRE Positiva Negativa
 SECCIONS PLANTES FOTOS INVENTARI

SEDIMENT terra carbons homogènia Garbellat
 argila cendres heterogènia
 COMPOSICIÓ sorres PRESENCIA ossos TEXTURA dura Color
 pedra pedres tova
 soita

Observacions

ESTRUCTURA pedres rajol
 MATERIAL tovot fusta
 taplai ceràmica

| Dimenslons | màx. | min. |
|------------|----------------------|----------------------|
| llargada | <input type="text"/> | <input type="text"/> |
| amplada | <input type="text"/> | <input type="text"/> |
| alçada | <input type="text"/> | <input type="text"/> |

SEQÜÈNCIA

| | | | | | | |
|---------------|----------------------|---------------|----------------------|----------------------|----------------------|----------------------|
| posició | <input type="text"/> | igual a | <input type="text"/> | <input type="text"/> | <input type="text"/> | <input type="text"/> |
| cobert per | 7001 | cobreix | <input type="text"/> | <input type="text"/> | <input type="text"/> | <input type="text"/> |
| farcit per | <input type="text"/> | farceix | <input type="text"/> | <input type="text"/> | <input type="text"/> | <input type="text"/> |
| tallat per | <input type="text"/> | talla | <input type="text"/> | <input type="text"/> | <input type="text"/> | <input type="text"/> |
| se li recolza | <input type="text"/> | es recolza en | <input type="text"/> | <input type="text"/> | <input type="text"/> | <input type="text"/> |
| se li entrega | <input type="text"/> | s'entrega a | <input type="text"/> | <input type="text"/> | <input type="text"/> | <input type="text"/> |

Diagrama

INTERPRETACIÓ

| | | | |
|------------|--------------------------|-------------|--------------------------|
| abandó | <input type="checkbox"/> | construcció | <input type="checkbox"/> |
| destrucció | <input type="checkbox"/> | farçiment | <input type="checkbox"/> |
| ocupació | <input type="checkbox"/> | sòl natural | <input type="checkbox"/> |

Observacions

Paviment rajol, conservat a la meitat sud i est de la sala.

CROQUIS

Cotes màx. min.

DATACIÓ

| | | | | | | | |
|------------|-----------------------------|--------|----------------------|--------|----------------------|----------|----------------------|
| Fiabilitat | si <input type="checkbox"/> | T.P.Q. | <input type="text"/> | T.A.Q. | <input type="text"/> | Criteris | <input type="text"/> |
| | no <input type="checkbox"/> | | | | | | |

RECOLLIDA carbons ictiofauna Tot el sediment si no

MOSTRES llavors malacologia Garbell mm. Quantitat litres

Data 1995 Nom

CASTELL DE MONTSORIU

UE 7003

ÀREA 1 SECTOR 7 QUADRE Positiva Negativa
 SECCIONS PLANTES FOTOS INVENTARI

SEDIMENT terra carbons homogènia heterogènia Garbellat
 argila cendres dura tova soita
 COMPOSICIÓ sorres PRESENCIA ossos TEXTURA pedra pedres soita
 Observacions

ESTRUCTURA MATERIAL pedres rajol
 tovot fusta
 tapiat ceràmica

| Dimensions | màx. | mín. |
|------------|----------------------|----------------------|
| llargada | <input type="text"/> | <input type="text"/> |
| amplada | <input type="text"/> | <input type="text"/> |
| alçada | <input type="text"/> | <input type="text"/> |

SEQÜÈNCIA

| | | | | | | |
|---------------|----------------------|---------------|----------------------|----------------------|----------------------|----------------------|
| posició | <input type="text"/> | igual a | <input type="text"/> | Diagrama | | |
| cobert per | <input type="text"/> | cobreix | <input type="text"/> | <input type="text"/> | <input type="text"/> | <input type="text"/> |
| farcit per | <input type="text"/> | farcix | <input type="text"/> | <input type="text"/> | <input type="text"/> | <input type="text"/> |
| tallat per | <input type="text"/> | talla | <input type="text"/> | <input type="text"/> | <input type="text"/> | <input type="text"/> |
| se li recolza | <input type="text"/> | es recolza en | <input type="text"/> | <input type="text"/> | <input type="text"/> | <input type="text"/> |
| se li entrega | <input type="text"/> | s'entrega a | <input type="text"/> | <input type="text"/> | <input type="text"/> | <input type="text"/> |

INTERPRETACIÓ

| | | | | |
|------------|--------------------------|-------------|--------------------------|----------------------------------|
| abandó | <input type="checkbox"/> | construcció | <input type="checkbox"/> | Observacions Paviment morter. |
| destrucció | <input type="checkbox"/> | farciment | <input type="checkbox"/> | |
| ocupació | <input type="checkbox"/> | sòl natural | <input type="checkbox"/> | |
| | <input type="checkbox"/> | | <input type="checkbox"/> | |
| | <input type="checkbox"/> | | <input type="checkbox"/> | |

FASE

CROQUIS

Cotes màx. mín.

DATACIÓ

| | | | | | | | |
|------------|-----------------------------|--------|----------------------|--------|----------------------|----------|----------------------|
| Fiabilitat | si <input type="checkbox"/> | T.P.Q. | <input type="text"/> | T.A.Q. | <input type="text"/> | Criteris | <input type="text"/> |
| | no <input type="checkbox"/> | | | | | | |

RECOLLIDA MOSTRES

| | | | |
|----------------------------------|--------------------------------------|-----------------|---|
| <input type="checkbox"/> carbons | <input type="checkbox"/> ictiofauna | Tot el sediment | <input type="checkbox"/> si <input type="checkbox"/> no |
| <input type="checkbox"/> llavors | <input type="checkbox"/> malacologia | mm. | <input type="text"/> |
| <input type="checkbox"/> pol.len | | litres | <input type="text"/> |

Garbell Quantitat

Data 1995 Nom

CASTELL DE MONTSORIU

7004

ÀREA 1 SECTOR 7 QUADRE Positiva Negativa
 SECCIONS PLANTES FOTOS INVENTARI

SEDIMENT terra carbons homogènia
 argila cendres heterogènia Garbellat
 COMPOSICIÓ sorres PRESENCIA ossos TEXTURA dura Color
 pedra pedres tova
 solta

Observacions
 Nivell de terra, on no apareix ni 7003, ni 7002.

ESTRUCTURA pedres rajol
 MATERIAL tovot fusta
 tapial ceràmica

| Dimensions | màx. | mín. |
|------------|------|------|
| llargada | | |
| amplada | | |
| alçada | | |

SEQÜÈNCIA

| | | | Diagrama | | |
|---------------|----------------------|---------------|----------------------|----------------------|----------------------|
| posició | <input type="text"/> | igual a | <input type="text"/> | <input type="text"/> | <input type="text"/> |
| cobert per | 7001 | cobreix | 7005 | <input type="text"/> | <input type="text"/> |
| farcit per | <input type="text"/> | farcix | <input type="text"/> | <input type="text"/> | <input type="text"/> |
| tallat per | <input type="text"/> | talla | <input type="text"/> | <input type="text"/> | <input type="text"/> |
| se li recolza | <input type="text"/> | es recolza en | <input type="text"/> | <input type="text"/> | <input type="text"/> |
| se li entrega | <input type="text"/> | s'entrega a | <input type="text"/> | <input type="text"/> | <input type="text"/> |

FASE

INTERPRETACIÓ

| | | | |
|------------|--------------------------|-------------|--------------------------|
| abandó | <input type="checkbox"/> | construcció | <input type="checkbox"/> |
| destrucció | <input type="checkbox"/> | farciment | <input type="checkbox"/> |
| ocupació | <input type="checkbox"/> | sòl natural | <input type="checkbox"/> |
| | <input type="checkbox"/> | | <input type="checkbox"/> |

Observacions

CROQUIS

Cotes màx. mín.

DATAció Flabilitat si no T.P.Q. T.A.Q. Criteris

RECOLLIDA carbons ictiofauna Tot el sediment si no
 MOSTRES llavors malacologia Garbell mm. Quantitat litres
 pol.len

Data Nom

ÀREA SECTOR QUADRE
 Positiva Negativa

SECCIONS PLANTES FOTOS INVENTARI

SEDIMENT terra carbons homogènia Garbellat
 argila cendres heterogènia

COMPOSICIÓ sorres ossos dura Color
 pedra pedres tova
 solta

Observacions

ESTRUCTURA pedres rajol
MATERIAL tovot fusta
 tapial ceràmica

| Dimensons | màx. | mín. |
|-----------|------|------|
| llargada | | |
| amplada | | |
| alçada | | |

SEQÜÈNCIA Diagrama

| | | | | | | |
|---------------|----------------------|---------------|----------------------|----------------------|----------------------|----------------------|
| posició | <input type="text"/> | igual a | <input type="text"/> | <input type="text"/> | <input type="text"/> | <input type="text"/> |
| cobert per | <input type="text"/> | cobreix | <input type="text"/> | <input type="text"/> | <input type="text"/> | <input type="text"/> |
| farcit per | <input type="text"/> | farceix | <input type="text"/> | <input type="text"/> | <input type="text"/> | <input type="text"/> |
| tallat per | <input type="text"/> | talla | <input type="text"/> | <input type="text"/> | <input type="text"/> | <input type="text"/> |
| se li recolza | <input type="text"/> | es recolza en | <input type="text"/> | <input type="text"/> | <input type="text"/> | <input type="text"/> |
| se li entrega | <input type="text"/> | s'entrega a | <input type="text"/> | <input type="text"/> | <input type="text"/> | <input type="text"/> |

INTERPRETACIÓ FASE

| | | | | |
|------------|--------------------------|-------------|--------------------------|--|
| abandó | <input type="checkbox"/> | construcció | <input type="checkbox"/> | Observacions Preparació de paviment i morter perfectament allissat. |
| destrucció | <input type="checkbox"/> | farciment | <input type="checkbox"/> | |
| ocupació | <input type="checkbox"/> | sòl natural | <input type="checkbox"/> | |
| | <input type="checkbox"/> | | <input type="checkbox"/> | |

CROQUIS

Cotes màx. mín.

DATAció Fiabilitat si no T.P.Q. T.A.Q. Criteris

RECOLLIDA carbons ictiofauna Tot el sediment si no
MOSTRES llavors malacologia mm. Quantitat litres
 pol·len

Data Nom

CASTELL DE MONTSORIU

U.F. 8001

ÀREA 1 SECTOR 8 QUADRE

SECCIONS PLANTES FOTOS INVENTARI

Positiva Negativa

SEDIMENT terra carbons homogènia

argila cendres heterogènia Garbellat

COMPOSICIÓ sorres PRESENCIA ossos TEXTURA dura Color Gris.

pedra pedres tova

morter solta

Observacions
Nivell superficial amb presència de morter provinent de l'arrebossat de la torre.

ESTRUCTURA

MATERIAL pedres rajol

tovot fusta

tapial ceràmica

| Dimensions | màx. | min. |
|------------|------|------|
| llargada | | |
| amplada | | |
| alçada | | |

SEQÜÈNCIA

posició

cobert per

farcit per

tallat per

se li recolza

se li entrega

Igual a

cobreix 8002,8005

farceix

talla

es recolza en

s'entrega a

FASE

| Diagrama | | |
|----------------------|----------------------|----------------------|
| <input type="text"/> | <input type="text"/> | <input type="text"/> |
| <input type="text"/> | <input type="text"/> | <input type="text"/> |
| <input type="text"/> | <input type="text"/> | <input type="text"/> |
| <input type="text"/> | <input type="text"/> | <input type="text"/> |
| <input type="text"/> | <input type="text"/> | <input type="text"/> |
| <input type="text"/> | <input type="text"/> | <input type="text"/> |

INTERPRETACIÓ

abandó construcció

destrucció farciment

ocupació sol natural

Observacions
Superficial.

CROQUIS

Cotes max. min.

DATAció

Fiabilitat si no

T.P.Q. T.A.Q.

Criteris

RECOLLIDA MOSTRES carbens ictiofauna

llavors malacologia

pol.len

Tot el sediment si no

Garbell mm. Quantitat litres

Data 1995 Nom

CASTELL DE MONTSORIU

VE 8002

ÀREA SECTOR QUADRE Positiva Negativa
 SECCIONS PLANTES FOTOS INVENTARI

SEDIMENT terra carbons homogènia
 argilla cendres heterogènia Garbellat
 COMPOSICIÓ sorres PRESENCIA ossos TEXTURA dura Color
 pedra pedres tova
 Observacions solta

ESTRUCTURA MATERIAL pedres rajol
 tovot fusta
 tapial ceràmica
 Dimenslons max. min.
 llargada
 amplada
 alçada

SEQÜÈNCIA posició
 cobert per igual a
 farcit per cobreix
 tallat per farceix
 se li recolza talla
 se li entrega es recolza en
 s'entrega a
 Diagrama

INTERPRETACIÓ FASE
 abandonó construcció
 destrucció farciment
 ocupació sòl natural
 Observacions

CROQUIS

DATAció Fiabilitat si no T.P.Q. T.A.Q. Cotes max. min.
 Criteris Material ceràmic.

RECOLLIDA MOSTRES carbons ictiofauna
 llavors malacologia
 pol·len
 Data Nom
 Tot el sediment si no
 Garbell mm. Quantitat litres

CASTELL DE MONTSORIU

UE 8003

ÀREA 1 SECTOR 3 QUADRE

Positiva Negativa

SECCIONS PLANTES FOTOS INVENTARI

SEDIMENT
 terra carbons homogènia
 argila cendres heterogènia Garbellat
COMPOSICIÓ sorres **PRESENCIA** ossos **TEXTURA** dura Color
 pedra pedres tova solta

Observacions
 Nivell sota paviment.

ESTRUCTURA

| | | |
|--|-----------------------------------|--------------------------|
| <input type="checkbox"/> pedres | <input type="checkbox"/> rajol | <input type="checkbox"/> |
| MATERIAL <input type="checkbox"/> tovot | <input type="checkbox"/> fusta | <input type="checkbox"/> |
| <input type="checkbox"/> taplat | <input type="checkbox"/> ceràmica | <input type="checkbox"/> |

| Dimensió | màx. | min. |
|----------|------|------|
| llargada | | |
| amplada | | |
| alçada | | |

SEQÜÈNCIA

| posició <input type="text"/> | igual a <input type="text"/> | <table border="1"> <thead> <tr> <th colspan="3">Diagrama</th> </tr> </thead> <tbody> <tr><td><input type="text"/></td><td><input type="text"/></td><td><input type="text"/></td></tr> <tr><td><input type="text"/></td><td><input type="text"/></td><td><input type="text"/></td></tr> <tr><td><input type="text"/></td><td><input type="text"/></td><td><input type="text"/></td></tr> <tr><td><input type="text"/></td><td><input type="text"/></td><td><input type="text"/></td></tr> <tr><td><input type="text"/></td><td><input type="text"/></td><td><input type="text"/></td></tr> </tbody> </table> | Diagrama | | | <input type="text"/> | <input type="text"/> | <input type="text"/> | <input type="text"/> | <input type="text"/> | <input type="text"/> | <input type="text"/> | <input type="text"/> | <input type="text"/> | <input type="text"/> | <input type="text"/> | <input type="text"/> | <input type="text"/> | <input type="text"/> | <input type="text"/> |
|------------------------------------|------------------------------------|---|----------------------|--|--|----------------------|----------------------|----------------------|----------------------|----------------------|----------------------|----------------------|----------------------|----------------------|----------------------|----------------------|----------------------|----------------------|----------------------|----------------------|
| Diagrama | | | | | | | | | | | | | | | | | | | | |
| <input type="text"/> | <input type="text"/> | | <input type="text"/> | | | | | | | | | | | | | | | | | |
| <input type="text"/> | <input type="text"/> | | <input type="text"/> | | | | | | | | | | | | | | | | | |
| <input type="text"/> | <input type="text"/> | | <input type="text"/> | | | | | | | | | | | | | | | | | |
| <input type="text"/> | <input type="text"/> | | <input type="text"/> | | | | | | | | | | | | | | | | | |
| <input type="text"/> | <input type="text"/> | <input type="text"/> | | | | | | | | | | | | | | | | | | |
| cobert per 6004 | cobreix <input type="text"/> | | | | | | | | | | | | | | | | | | | |
| farcit per <input type="text"/> | farcix <input type="text"/> | | | | | | | | | | | | | | | | | | | |
| tallat per <input type="text"/> | talla <input type="text"/> | | | | | | | | | | | | | | | | | | | |
| se ll recolza <input type="text"/> | es recolza en <input type="text"/> | | | | | | | | | | | | | | | | | | | |
| se ll entrega <input type="text"/> | s'entrega a <input type="text"/> | | | | | | | | | | | | | | | | | | | |

FASE

INTERPRETACIÓ

| | | |
|-------------------------------------|---|-----------------------------------|
| abandó <input type="checkbox"/> | construcció <input type="checkbox"/> | Observacions <input type="text"/> |
| destrucció <input type="checkbox"/> | farciment <input checked="" type="checkbox"/> | |
| ocupació <input type="checkbox"/> | sòl natural <input type="checkbox"/> | |
| <input type="checkbox"/> | <input type="checkbox"/> | |
| <input type="checkbox"/> | <input type="checkbox"/> | |

CROQUIS

DATAció

| | | | | |
|------------|-----------------------------|----------------------|----------------------|-------------------------------|
| Fiabilitat | si <input type="checkbox"/> | T.P.Q. | T.A.Q. | Criteris <input type="text"/> |
| | no <input type="checkbox"/> | <input type="text"/> | <input type="text"/> | |

RECOLLIDA MOSTRES

| | | |
|----------------------------------|--------------------------------------|---|
| <input type="checkbox"/> carbons | <input type="checkbox"/> ictiofauna | Tot el sediment <input type="checkbox"/> si <input type="checkbox"/> no |
| <input type="checkbox"/> llavors | <input type="checkbox"/> malacologia | Garbell <input type="text"/> mm. |
| <input type="checkbox"/> pol·len | | Quantitat <input type="text"/> litres |

Data Nom

CASTELL DE MONTSORIU

UR 8004

ÀREA 1 SECTOR 8 QUADRE Positiva Negativa

SECCIONS PLANTES FOTOS INVENTARI

SEDIMENT terra carbons homogènia heterogènia Garbellat

argila cendres dura tova soïta

COMPOSICIÓ sorres PRESENCIA ossos TEXTURA dura tova soïta

pedra pedres soïta

calç soïta

Color Blanc.

Observacions
Restes d'un paviment de calç.

ESTRUCTURA

MATERIAL pedres rajol

tovot fusta

tapial ceràmica

| Dimensions | màx. | min. |
|------------|------|------|
| llargada | | |
| amplada | | |
| alçada | | |

SEQÜÈNCIA

| posició | igual a | Diagrama | | |
|-----------------|---------------|----------------------|----------------------|----------------------|
| cobert per 8002 | cobreix 8003 | <input type="text"/> | <input type="text"/> | <input type="text"/> |
| farcit per | farcix | <input type="text"/> | <input type="text"/> | <input type="text"/> |
| tallat per | talla | <input type="text"/> | <input type="text"/> | <input type="text"/> |
| se li recolza | es recolza en | <input type="text"/> | <input type="text"/> | <input type="text"/> |
| se li entrega | s'entrega a | <input type="text"/> | <input type="text"/> | <input type="text"/> |

FASE

INTERPRETACIÓ

abandó construcció

destrucció farciment

ocupació sòl natural

Observacions
Paviment construït, probablement al s. XV.

CROQUIS

Cotes màx. min.

DATAció

Fiabilitat si no

T.P.Q. T.A.Q.

Criteris

RECOLLIDA MOSTRES carbons ictiofauna llavors malacologia pol.len

Tot el sediment si no

Garbell mm Quantitat litres

Data 1995 Nom

CASTELL DE MONTSORIU

U.F. 8005

ÀREA SECTOR QUADRE Positiva Negativa
 SECCIONS PLANTES FOTOS INVENTARI

SEDIMENT terra carbons homogènia Garbellat
 argila cendres heterogènia
 COMPOSICIÓ sorres PRESENCIA ossos TEXTURA dura Color
 pedra pedres tova
 solta

Observacions
Enterrament.

ESTRUCTURA pedres rajol
 MATERIAL tovot fusta
 tapial ceràmica
 Dimensons max. mín.
 llargada
 amplada
 alçada

SEQÜÈNCIA
 posició
 cobert per igual a
 farcit per cobreix
 tallat per parcel·la
 se li recolza talla
 se li entrega es recolza en
 s'entrega a
 Diagrama

 FASE

INTERPRETACIÓ

abandó construcció
 destrucció farciment
 ocupació sol natural

Observacions

Mort. Es dubta que es tracti pròpiament d'un enterrament.

CROQUIS

Cotes max. mín.

DATAció

Fiabilitat si T.P.Q. T.A.Q.
 no

Criteris

Posició estratigràfica. Presència de bales de fusell.

RECOLLIDA MOSTRES

carbons ictiofauna
 llavors malacologia
 pol·len

Tot el sediment si no

Garbell mm. Quantitat litres

Data

Nom

CASTELL DE MONTSORIU

U.E. 10108

ÀREA SECTOR QUADRE Positiva Negativa
 SECCIONS PLANTES FOTOS INVENTARI

SEDIMENT terra carbons homogènia Garbellat
 argila cendres heterogènia
 COMPOSICIÓ sorres PRESENCIA ossos TEXTURA dura Color
 pedra pedres tova
 solta

Observacions
 Enderrocs de pedra granítica cairada procedents de l'arc de suport del teulat de la banda sud de la sala.

ESTRUCTURA pedres rajol
 MATERIAL tovot fusta
 tapial ceràmica
 Dimensions màx. min.
 llargada
 amplada
 alçada

SEQÜÈNCIA Diagrama
 posició igual a
 cobert per 10105, 10107 cobreix 10115
 farcit per farceix
 tallat per talla
 se li recolza es recolza en
 se li entrega s'entrega a

FASE

INTERPRETACIÓ abandó construcció
 destrucció farciment
 ocupació sòl natural
 Observacions

CROQUIS

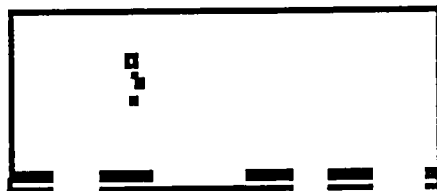

Cotes màx. min.

DATAció Fiabilitat si T.P.Q. T.A.Q. Criteris
 no

RECOLLIDA carbons ictiofauna Tot el sediment si no
 MOSTRES llavors malacologia Garbell mm. Quantitat litres
 pol.len

Data Nom

CASTELL DE MONTSORIU

U.E. 10109

ÀREA SECTOR QUADRE Positiva Negativa
 SECCIONS PLANTES FOTOS INVENTARI

SEDIMENT terra carbons homogènia
 argila cendres heterogènia
 COMPOSICIÓ sorres PRESENCIA ossos TEXTURA dura Color
 pedra pedres tova
 solta

Garbellat

Observacions
 Enderroc amb blocs de granit cairat de l'arc de suport al teulat.

ESTRUCTURA pedres rajol
 MATERIAL tovot fusta
 tapial ceràmica

| Dimensions | màx. | min. |
|------------|----------------------|----------------------|
| llargada | <input type="text"/> | <input type="text"/> |
| amplada | <input type="text"/> | <input type="text"/> |
| alçada | <input type="text"/> | <input type="text"/> |

SEQÜÈNCIA

| | | | | | | |
|---------------|----------------------|---------------|----------------------|----------------------|----------------------|----------------------|
| posició | <input type="text"/> | igual a | <input type="text"/> | Diagrama | | |
| cobert per | 10107, 10105 | cobreix | 10115 | <input type="text"/> | <input type="text"/> | <input type="text"/> |
| farcit per | <input type="text"/> | farceix | <input type="text"/> | <input type="text"/> | <input type="text"/> | <input type="text"/> |
| tallat per | <input type="text"/> | talla | <input type="text"/> | <input type="text"/> | <input type="text"/> | <input type="text"/> |
| se li recolza | <input type="text"/> | es recolza en | <input type="text"/> | <input type="text"/> | <input type="text"/> | <input type="text"/> |
| se li entrega | <input type="text"/> | s'entrega a | <input type="text"/> | <input type="text"/> | <input type="text"/> | <input type="text"/> |

FASE

INTERPRETACIÓ

| | | | | |
|------------|-------------------------------------|-------------|--------------------------|--------------|
| abandó | <input checked="" type="checkbox"/> | construcció | <input type="checkbox"/> | Observacions |
| destrucció | <input type="checkbox"/> | farciment | <input type="checkbox"/> | |
| ocupació | <input type="checkbox"/> | sòl natural | <input type="checkbox"/> | |
| | <input type="checkbox"/> | | <input type="checkbox"/> | |
| | <input type="checkbox"/> | | <input type="checkbox"/> | |

CROQUIS

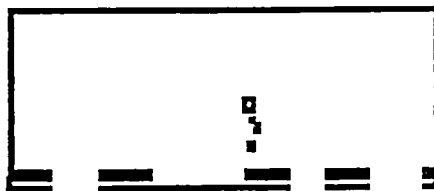

Cotes màx. min.

DATAció Fiabilitat si no T.P.Q. T.A.Q. Criteris

RECOLLIDA MOSTRES carbons ictiofauna llavors malacologia pol.len
 Tot el sediment si no
 Garbell mm. Quantitat litres

Data Nom

CASTELL DE MONTSORIU

U.E. 10110

ÀREA SECTOR QUADRE
 SECCIONS PLANTES FOTOS INVENTARI

Positiva Negativa

SEDIMENT terra carbons homogènia
 argila cendres heterogènia
 COMPOSICIÓ sorres PRESENCIA ossos TEXTURA dura Color
 pedra pedres tova
 solta

Garbellat

Color

Observacions

Enderroc de blocs cairats de granit pertanyents a un arc de sosteniment del teulat del sector nord.

ESTRUCTURA pedres rajol
 MATERIAL tovot fusta
 tapial ceràmica

| Dimensió | màx. | mín. |
|----------|------|------|
| llargada | | |
| amplada | | |
| alçada | | |

SEQÜÈNCIA

| | | | |
|---------------|----------------------|---------------|----------------------|
| posició | <input type="text"/> | igual a | <input type="text"/> |
| cobert per | 10107 | cobreix | 10115 |
| farcit per | <input type="text"/> | farceix | <input type="text"/> |
| tallat per | <input type="text"/> | talla | <input type="text"/> |
| se li recolza | <input type="text"/> | es recolza en | <input type="text"/> |
| se li entrega | <input type="text"/> | s'entrega a | <input type="text"/> |

Diagrama

| | | |
|----------------------|----------------------|----------------------|
| <input type="text"/> | <input type="text"/> | <input type="text"/> |
| <input type="text"/> | <input type="text"/> | <input type="text"/> |
| <input type="text"/> | <input type="text"/> | <input type="text"/> |
| <input type="text"/> | <input type="text"/> | <input type="text"/> |
| <input type="text"/> | <input type="text"/> | <input type="text"/> |
| <input type="text"/> | <input type="text"/> | <input type="text"/> |

FASE

INTERPRETACIÓ

abandó construcció
 destrucció farciment
 ocupació sòl natural

Observacions

CROQUIS

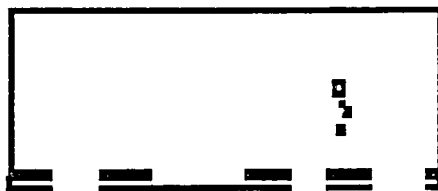

Cotes màx. mín.

DATACIÓ Fiabilitat si T.P.Q. T.A.Q. Criteris
 no

RECOLLIDA carbons ictiofauna Tot el sediment si no
 MOSTRES llavors malacologia
 pol.len Garbell mm. Quantitat litres

Data Nom

CASTELL DE MONTSORIU

U.E. 10111

ÀREA SECTOR QUADRE
 SECCIONS PLANTES FOTOS Positiva Negativa
 INVENTARI

SEDIMENT
 terra carbons homogènia
 argila cendres heterogènia Garbellat
COMPOSICIÓ sorres **PRESENCIA** ossos **TEXTURA** dura Color
 pedra pedres tova
 calç solta

Observacions
 Enderroc de la llar.

ESTRUCTURA
 MATERIAL pedres rajol
 tovot fusta
 tapial ceràmica
Dimensions màx. mín.
 llargada
 amplada
 alçada

SEQÜÈNCIA
 posició
 cobert per 10105 igual a
 farcit per cobreix 10112
 tallat per farceix
 se li recolza talla
 se li entrega es recolza en
 s'entrega a
Diagrama

INTERPRETACIÓ
 abandonó construcció
 destrucció farciment
 ocupació sòl natural
 enderroc
Observacions

CROQUIS

Cotes màx. mín.

DATAció Fiabilitat si no T.P.Q. T.A.Q. Criteris

RECOLLIDA MOSTRES carbons ictiofauna malacologia pol.len
 Tot el sediment si no
 Garbell mm. Quantitat litres
 Data Nom

ÀREA SECTOR QUADRE
 SECCIONS PLANTES FOTOS INVENTARI

SEDIMENT terra carbons homogènia
 argila cendres heterogènia Garbellat
 COMPOSICIÓ sorres PRESENCIA ossos TEXTURA dura Color
 pedra pedres tova solta

Observacions
 Resta de combustió, posteriors a l'abandonament de la sala.

ESTRUCTURA pedres rajol
 MATERIAL tovot fusta
 tapial ceràmica

| Dimensions | màx. | min. |
|------------|------|------|
| llargada | | |
| amplada | | |
| alçada | | |

SEQÜÈNCIA

| | | | | | | |
|---------------|----------------------|---------------|----------------------|----------------------|----------------------|----------------------|
| posició | <input type="text"/> | igual a | <input type="text"/> | Diagrama | | |
| cobert per | 10111 | cobreix | 10113 | <input type="text"/> | <input type="text"/> | <input type="text"/> |
| farcit per | <input type="text"/> | farceix | <input type="text"/> | <input type="text"/> | <input type="text"/> | <input type="text"/> |
| tallat per | <input type="text"/> | talla | <input type="text"/> | <input type="text"/> | <input type="text"/> | <input type="text"/> |
| se li recolza | <input type="text"/> | es recolza en | <input type="text"/> | <input type="text"/> | <input type="text"/> | <input type="text"/> |
| se li entrega | <input type="text"/> | s'entrega a | <input type="text"/> | <input type="text"/> | <input type="text"/> | <input type="text"/> |

FASE

INTERPRETACIÓ

| | | | | |
|------------|--------------------------|-------------|--------------------------|--|
| abandó | <input type="checkbox"/> | construcció | <input type="checkbox"/> | Observacions Reaprofitament de l'antiga llar. |
| destrucció | <input type="checkbox"/> | farçiment | <input type="checkbox"/> | |
| ocupació | <input type="checkbox"/> | sòl natural | <input type="checkbox"/> | |
| | <input type="checkbox"/> | | <input type="checkbox"/> | |
| | <input type="checkbox"/> | | <input type="checkbox"/> | |

CROQUIS

Cotes màx. min.

DATAÇIÓ

| | | | | | | | |
|------------|-----------------------------|--------|----------------------|--------|----------------------|----------|----------------------|
| Fiabilitat | si <input type="checkbox"/> | T.P.Q. | <input type="text"/> | T.A.Q. | <input type="text"/> | Criteris | <input type="text"/> |
| | no <input type="checkbox"/> | | | | | | |

RECOLLIDA carbons ictiofauna Tot el sediment si no
 MOSTRES llavors malacologia Garbell mm. Quantitat litres
 pol.len

Data Nom

CASTELL DE MONTSORIU

U.E. 10113

ÀREA SECTOR QUADRE Positiva Negativa
 SECCIONS PLANTES FOTOS INVENTARI

SEDIMENT terra carbons homogènia
 argila cendres heterogènia Garbellat
COMPOSICIÓ sorres **PRESENCIA** ossos **TEXTURA** dura Color
 pedra pedres tova
 pedruscall solta

Observacions
 Nivell d'abandonament de la llar.

ESTRUCTURA pedres rajol
MATERIAL tovot fusta
 tapial ceràmica
Dimensions màx. mín.
 llargada
 amplada
 alçada

SEQÜÈNCIA **Diagrama**
 posició igual a
 cobert per 10112 cobreix 10114
 farcit per farceix
 tallat per talla
 se li recolza es recolza en
 se li entrega s'entrega a
FASE

INTERPRETACIÓ **Observacions**
 abandó construcció
 destrucció farciment
 ocupació sòl natural

CROQUIS

Cotes màx. mín.
DATAció si **T.P.Q.** **T.A.Q.** **Criteris**
 Fiabilitat no

RECOLLIDA carbons ictiofauna **Tot el sediment** si no
MOSTRES llavors malacologia **Garbell** mm. litres
 pol.len **Quantitat**
Data **Nom**

CASTELL DE MONTSORIU

U.E. 10115

ÀREA SECTOR QUADRE
 SECCIONS PLANTES FOTOS INVENTARI

SEDIMENT
 terra carbons homogènia
 argila cendres heterogènia Garbellat
COMPOSICIÓ sorres **PRESENCIA** ossos **TEXTURA** dura Color
 pedra pedres tova
 pedruscall calç solta

Observacions
 Nivell general d'abandonament.

ESTRUCTURA
 pedres rajol
MATERIAL tovot fusta
 tapial ceràmica
Dimensió màx. mín.
 llargada
 amplada
 alçada

SEQÜÈNCIA
 posició
 cobert per
 farcit per
 tallat per
 se li recolza
 se li entrega
 igual a
 cobreix
 farceix
 talla
 es recolza en
 s'entrega a
Diagrama

| | | |
|----------------------|----------------------|----------------------|
| <input type="text"/> | <input type="text"/> | <input type="text"/> |
| <input type="text"/> | <input type="text"/> | <input type="text"/> |
| <input type="text"/> | <input type="text"/> | <input type="text"/> |
| <input type="text"/> | <input type="text"/> | <input type="text"/> |
| <input type="text"/> | <input type="text"/> | <input type="text"/> |
| <input type="text"/> | <input type="text"/> | <input type="text"/> |

FASE

INTERPRETACIÓ
 abandó construcció
 destrucció farciment
 ocupació sòl natural
Observacions

CROQUIS

Cotes màx. mín.

DATAció si no **Fiabilitat**
 T.P.Q. T.A.Q. **Criteris**

RECOLLIDA carbons ictiofauna **Tot el sediment** si no
MOSTRES llavors malacologia **Garbell** mm. **Quantitat** litres
 pol.len
 Data **Nom**

ÀREA SECTOR QUADRE Positiva Negativa

SECCIONS PLANTES FOTOS INVENTARI

SEDIMENT terra carbons homogènia Garbellat

COMPOSICIÓ argila cendres heterogènia

sorres ossos dura Color

pedra pedres tova

solta

Observacions

ESTRUCTURA pedres rajol calç

MATERIAL tovot fusta morter

tapial ceràmica

| Dimensions | màx. | min. |
|------------|------|------|
| llargada | 60 | |
| amplada | 22 | |
| alçada | | |

SEQÜÈNCIA

| | | | | | | |
|---------------|----------------------|---------------|----------------------|----------------------|----------------------|----------------------|
| posició | <input type="text"/> | igual a | <input type="text"/> | Diagrama | | |
| cobert per | <input type="text"/> | cobreix | <input type="text"/> | <input type="text"/> | <input type="text"/> | <input type="text"/> |
| farcit per | <input type="text"/> | farceix | <input type="text"/> | <input type="text"/> | <input type="text"/> | <input type="text"/> |
| tallat per | <input type="text"/> | talla | <input type="text"/> | <input type="text"/> | <input type="text"/> | <input type="text"/> |
| se li recolza | <input type="text"/> | es recolza en | <input type="text"/> | <input type="text"/> | <input type="text"/> | <input type="text"/> |
| se li entrega | <input type="text"/> | s'entrega a | <input type="text"/> | <input type="text"/> | <input type="text"/> | <input type="text"/> |

FASE

INTERPRETACIÓ

abandó destrucció ocupació

construcció farciment sòl natural

Observacions: Restes d'una antiga estructura adossada a la paret nord de la sala.

CROQUIS

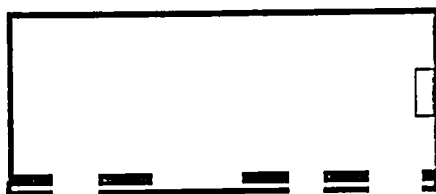

Cotes màx. min.

DATAció Fiabilitat si no T.P.Q. T.A.Q. Criteris

RECOLLIDA carbons ictiofauna Tot el sediment si no

MOSTRES llavors malacologia

pol.len

Garbell mm. Quantitat litres

Data Nom

ÀREA SECTOR QUADRE
 SECCIONS PLANTES FOTOS INVENTARI
 Positiva Negativa

SEDIMENT terra carbons homogènia
 argila cendres heterogènia Garbellat
 COMPOSICIÓ sorres ossos TEXTURA dura
 pedra pedres tova
 soita

Observacions

ESTRUCTURA pedres rajol
 MATERIAL tovat fusta
 tapial ceràmica
 Dimensims | màx. | mín.
 llargada | 300 |
 amplada | |
 alçada | |

SEQÜÈNCIA Diagrama
 posició igual a
 cobert per cobreix
 farcit per farceix
 tallat per talla
 se li recolza es recolza en
 se li entrega s'entrega a

FASE

INTERPRETACIÓ abandó construcció Observacions
 destrucció farciment
 ocupació sòl natural

CROQUIS

Cotes màx. mín.

DATAció Fiabilitat si no T.P.Q. T.A.Q. Criteris

RECOLLIDA carbons ictiofauna Tot el sediment si no
 MOSTRES llavors malacologia mm. litres
 pol.len Garbell Quantitat

Data Nom

CASTELL DE MONTSORIU

U.E. 10118

ÀREA SECTOR QUADRE
 SECCIONS PLANTES FOTOS INVENTARI

SEDIMENT
 terra carbons homogènia
 argila cendres heterogènia Garbellat
COMPOSICIÓ sorres **PRESENCIA** ossos **TEXTURA** dura Color
 pedra pedres tova
 solta

Observacions

ESTRUCTURA
 pedres rajol morter
MATERIAL tovot fusta
 tapial ceràmica

| Dimensions | màx. | min. |
|------------|------|------|
| llargada | 300 | |
| amplada | 90 | |
| alçada | | |

SEQÜÈNCIA

| | | | | | | |
|---------------|----------------------|---------------|----------------------|----------------------|----------------------|----------------------|
| posició | <input type="text"/> | igual a | <input type="text"/> | Diagrama | | |
| cobert per | 10114 | obreix | 10120 | <input type="text"/> | <input type="text"/> | <input type="text"/> |
| farcit per | <input type="text"/> | farceix | <input type="text"/> | <input type="text"/> | <input type="text"/> | <input type="text"/> |
| tallat per | <input type="text"/> | talla | <input type="text"/> | <input type="text"/> | <input type="text"/> | <input type="text"/> |
| se li recolza | <input type="text"/> | es recolza en | 10117 | <input type="text"/> | <input type="text"/> | <input type="text"/> |
| se li entrega | <input type="text"/> | s'entrega a | <input type="text"/> | <input type="text"/> | <input type="text"/> | <input type="text"/> |

FASE

INTERPRETACIÓ

| | | | | |
|------------|--------------------------|-------------|-------------------------------------|---|
| abandó | <input type="checkbox"/> | construcció | <input checked="" type="checkbox"/> | Observacions Paviment de la llar amb senyals d'alteració tèrmica. |
| destrucció | <input type="checkbox"/> | farçiment | <input type="checkbox"/> | |
| ocupació | <input type="checkbox"/> | sòl natural | <input type="checkbox"/> | |
| | <input type="checkbox"/> | | <input type="checkbox"/> | |

CROQUIS

Cotes màx. min.

DATAció Fiabilitat si no T.P.Q. T.A.Q. Criteris

RECOLLIDA MOSTRES
 carbons ictiofauna
 llavors malacologia
 pol.len

Tot el sediment si no
 Garbell mm. Quantitat litres

Data Nom

ÀREA SECTOR QUADRE
 SECCIONS PLANTES FOTOS INVENTARI

Positiva Negativa

SEDIMENT terra carbons homogènia Garbellat
 argila cendres heterogènia
 COMPOSICIÓ sorres ossos dura Color
 pedra pedres tova
 solta

Observacions

ESTRUCTURA pedres rajol
 MATERIAL tovot fusta
 tapial ceràmica

| Dimensió | màx. | min. |
|----------|------|------|
| llargada | | |
| amplada | | |
| alçada | | |

SEQÜÈNCIA

posició
 cobert per
 farcit per
 tallat per
 se li recolza
 se li entrega

igual a
 cobreix
 farceix
 talla
 es recolza en
 s'entrega a

Diagrama

| | | |
|----------------------|----------------------|----------------------|
| <input type="text"/> | <input type="text"/> | <input type="text"/> |
| <input type="text"/> | <input type="text"/> | <input type="text"/> |
| <input type="text"/> | <input type="text"/> | <input type="text"/> |
| <input type="text"/> | <input type="text"/> | <input type="text"/> |
| <input type="text"/> | <input type="text"/> | <input type="text"/> |
| <input type="text"/> | <input type="text"/> | <input type="text"/> |

FASE

INTERPRETACIÓ

abandó construcció
 destrucció farciment
 ocupació sòl natural

Observacions

Restes del paviment original de la sala.

CROQUIS

Cotes màx. min.

DATAció

Fiabilitat si T.P.Q. T.A.Q.
 no

Criteris

RECOLLIDA carbons ictiofauna
 MOSTRES llavors malacologia
 pol.len

Tot el sediment si no
 Garbell mm. litres
 Quantitat

Data Nom

ÀREA SECTOR QUADRE Positiva Negativa
 SECCIONS PLANTES FOTOS INVENTARI

SEDIMENT terra carbons homogènia Garbellat
 argila cendres heterogènia
 COMPOSICIÓ sorres ossos dura
 pedra pedres tova
 solta

Observacions

ESTRUCTURA pedres rajol morter Dimensió màx. mín.
 MATERIAL tovot fusta calç llargada
 tapiat ceràmica amplada
 alçada

SEQÜÈNCIA Diagrama
 posició igual a
 cobert per 10119, 10115 cobreix 10123, 10121
 farcit per farceix
 tallat per 10102 talla
 se li recolza es recolza en
 se li entrega s'entrega a 10122

FASE

INTERPRETACIÓ abandonó construcció Observacions Preparació paviment general de la sala.
 destrucció farciment
 ocupació sòl natural

CROQUIS

Cotes màx. mín.

DATAció Fiabilitat si no T.P.Q. T.A.Q. Criteris

RECOLLIDA carbons ictiofauna Tot el sediment si no
 MOSTRES llavors malacologia mm. litres
 pol.len Garbell Quantitat

Data Nom

ÀREA SECTOR QUADRE Positiva Negativa
 SECCIONS PLANTES FOTOS INVENTARI

SEDIMENT terra carbons homogènia Garbellat
 argila cendres heterogènia
 COMPOSICIÓ sorres PRESÈNCIA ossos TEXTURA dura Color
 pedra pedres tova
 pedruscall solta

Observacions
 Nivell d'aterraplenament anterior a la preparació del paviment.

ESTRUCTURA pedres rajol
 MATERIAL tovot fusta
 tapial ceràmica
 Dimensons màx. mín.
 llargada
 amplada
 alçada

SEQÜÈNCIA
 posició
 cobert per
 farcit per
 tallat per
 se li recolza
 se li entrega
 igual a
 cobreix
 farceix
 talla
 es recolza en
 s'entrega a
 Diagrama

FASE

INTERPRETACIÓ
 abandó construcció
 destrucció farciment
 ocupació sòl natural
 Observacions

CROQUIS

Cotes màx. mín.

DATAció Fiabilitat si no T.P.Q. T.A.Q. Criteris

RECOLLIDA carbons ictiofauna Tot el sediment si no
 MOSTRES llavors malacologia Garbell mm. Quantitat litres
 pol.len

Data Nom

CASTELL DE MONTSORIU

U.E. 10122

ÀREA SECTOR QUADRE
 SECCIONS PLANTES FOTOS INVENTARI

SEDIMENT terra carbons homogènia Garbellat
 argila cendres heterogènia
 COMPOSICIÓ sorres PRESENCIA ossos TEXTURA dura Color
 pedra pedres tova
 roca mare solta

Observacions
 Roca mare retallada.

ESTRUCTURA pedres rajol
 MATERIAL tovot fusta
 tapial ceràmica

| Dimensions | màx. | mín. |
|------------|------|------|
| llargada | | |
| amplada | | |
| alçada | | |

SEQÜÈNCIA Diagrama

| | | | | | | |
|---------------|----------------------|---------------|----------------------|----------------------|----------------------|----------------------|
| posició | <input type="text"/> | igual a | <input type="text"/> | <input type="text"/> | <input type="text"/> | <input type="text"/> |
| cobert per | <input type="text"/> | cobreix | <input type="text"/> | <input type="text"/> | <input type="text"/> | <input type="text"/> |
| farcit per | <input type="text"/> | farceix | <input type="text"/> | <input type="text"/> | <input type="text"/> | <input type="text"/> |
| tallat per | <input type="text"/> | talla | <input type="text"/> | <input type="text"/> | <input type="text"/> | <input type="text"/> |
| se li recolza | <input type="text"/> | es recolza en | <input type="text"/> | <input type="text"/> | <input type="text"/> | <input type="text"/> |
| se li entrega | 10121,10120,10119 | s'entrega a | <input type="text"/> | <input type="text"/> | <input type="text"/> | <input type="text"/> |

FASE

INTERPRETACIÓ

| | | | |
|------------|--------------------------|-------------|-------------------------------------|
| abandó | <input type="checkbox"/> | construcció | <input checked="" type="checkbox"/> |
| destrucció | <input type="checkbox"/> | farciment | <input type="checkbox"/> |
| ocupació | <input type="checkbox"/> | sòl natural | <input type="checkbox"/> |
| | <input type="checkbox"/> | | <input type="checkbox"/> |

Observacions

CROQUIS

Cotes màx. mín.

DATAció si T.P.Q. T.A.Q.
 Fiabilitat no

Criteris

RECOLLIDA carbons ictiofauna Tot el sediment si no
 MOSTRES llavors malacologia Garbell mm. Quantitat litres
 pol.len

Data

Nom

CASTELL DE MONTSORIU

U.E. 10123

ÀREA SECTOR QUADRE
 SECCIONS PLANTES FOTOS INVENTARI

SEDIMENT terra carbons homogènia
 argila cendres heterogènia
 COMPOSICIÓ sorres ossos dura Garbellat
 pedra pedres tova Color
 solta

Observacions
Roca mare

ESTRUCTURA MATERIAL pedres rajol
 tovot fusta
 tapial ceràmica

| Dimensió | màx. | mín. |
|----------|------|------|
| llargada | | |
| amplada | | |
| alçada | | |

SEQÜÈNCIA

| | | | | | |
|---------------|----------------------|---------------|----------------------|----------------------|----------------------|
| posició | <input type="text"/> | igual a | <input type="text"/> | Diagrama | |
| cobert per | 10121,10120 | cobreix | <input type="text"/> | <input type="text"/> | <input type="text"/> |
| farcit per | <input type="text"/> | farceix | <input type="text"/> | <input type="text"/> | <input type="text"/> |
| tallat per | <input type="text"/> | talla | <input type="text"/> | <input type="text"/> | <input type="text"/> |
| se li recolza | <input type="text"/> | es recolza en | <input type="text"/> | <input type="text"/> | <input type="text"/> |
| se li entrega | <input type="text"/> | s'entrega a | <input type="text"/> | <input type="text"/> | <input type="text"/> |

FASE

INTERPRETACIÓ

| | | | | |
|------------|--------------------------|-------------|-------------------------------------|--------------|
| abandó | <input type="checkbox"/> | construcció | <input type="checkbox"/> | Observacions |
| destrucció | <input type="checkbox"/> | farçiment | <input type="checkbox"/> | |
| ocupació | <input type="checkbox"/> | sòl natural | <input checked="" type="checkbox"/> | |
| | <input type="checkbox"/> | | <input type="checkbox"/> | |
| | <input type="checkbox"/> | | <input type="checkbox"/> | |

CROQUIS

Cotes màx. mín.

DATAció Fiabilitat si T.P.Q. T.A.Q. Criteris
 no

RECOLLIDA carbons ictiofauna Tot el sediment si no
 MOSTRES llavors malacologia Garbell mm. litres
 pol.len

Data Nom