



Generalitat de Catalunya
Departament de Cultura i Mitjans de Comunicació
Direcció General del Patrimoni Cultural
Àrea de Coneixement i Recerca
Centre d'Informació i Documentació del Patrimoni Cultural

2831

La Cova Foradada - 1997 (Calafell, Baix Penedès)

Josep Pou



Avis legal

Aquesta obra està subjecta a una llicència Reconeixement-NoComercial-SenseObresDerivades 2.5 de Creative Commons. Se'n permet la reproducció, distribució i comunicació pública sempre que se'n citi el titular dels drets i no se'n faci un ús comercial. No es pot alterar, modificar o generar una obra derivada a partir d'aquesta obra. La llicència completa es pot consultar a <http://creativecommons.org/licenses/by-nc-sa/2.5/es/legalcode.ca>.

DIRECTOR: Josep Pou

ARQUEÒLEGS: M^aRosa Senabre Juncosa (TRÍADE S.C.P.)
Artur Cebrià (Departament de Prehistòria de
la Universitat de Barcelona)

ÍNDEX

1.HISTÒRIA DEL JACIMENT	3
2.UBICACIÓ I ACCÉS	5
3.ESTAT INICIAL I TREBALLS ARQUEOLÒGICS	8
4.PLANTEJAMENT DE L'ACTUACIÓ ARQUEOLÒGICA	10
5.METODOLOGIA D'EXCAVACIÓ	13
6. ELS RESULTATS	15
7. CONTEXTUALITZACIÓ	25
8. REPERCUSSIÓ PÚBLICA	27
9.INVENTARI DEL MATERIAL ARQUEOLÒGIC	28

1.HISTÒRIA DEL JACIMENT

La tardor de l'any 1997 va aparèixer a la premsa de Calafell la troballa d'un crani a l'interior de la cova, per uns estudiants del poble. La sostracció de material arqueològic donà a conèixer un jaciment que fins ara no es coneixia però feu témer per la seguretat de les restes. Aquest perill feu decidir a realitzar un sondeig arqueològic d'urgència per tal d'avaluar la potencialitat arqueològica de la cova.

El *Patronat del Castell de Calafell* assumí el cost econòmic d'aquesta primera actuació, amb l'arqueòleg municipal Josep Pou com a responsable del permís del *Servei d'Arqueologia de la Generalitat de Catalunya*. S'encarregà l'excavació d'urgència als arqueòlegs Artur Cebrià i M^aRosa Senabre, de l'empresa TRIADE s.c.p.

Els treballs de camp es començaren el dia 9 de desembre del 1997 i s'acabaren el 28 del mateix mes, i vàrem comptar amb la col·laboració dels arqueòlegs Joan Socias, Jordi Farré, Núria Yestaran i Josep M^aFeliu; els estudiants d'arqueologia Bruna Álvarez i Xavi Esteve, i els estudiants que localitzaren les restes humanes, David Torres i Jordi de Calafell.

Un cop acabada l'excavació, hi tornà a haver com a mínim una actuació clandestina amb sostracció de material arqueològic dels talls de les cales. A finals de gener del 1998 es realitzà una visita al jaciment amb els cinc membres del *Patronat del Castell de Calafell*, en la qual els arqueòlegs Artur Cebrià i M^aRosa Senabre explicaren els treballs arqueològics duts a terme i les mesures que caldria prendre per tal d'evitar més pèrdues i intervencions il·legals.

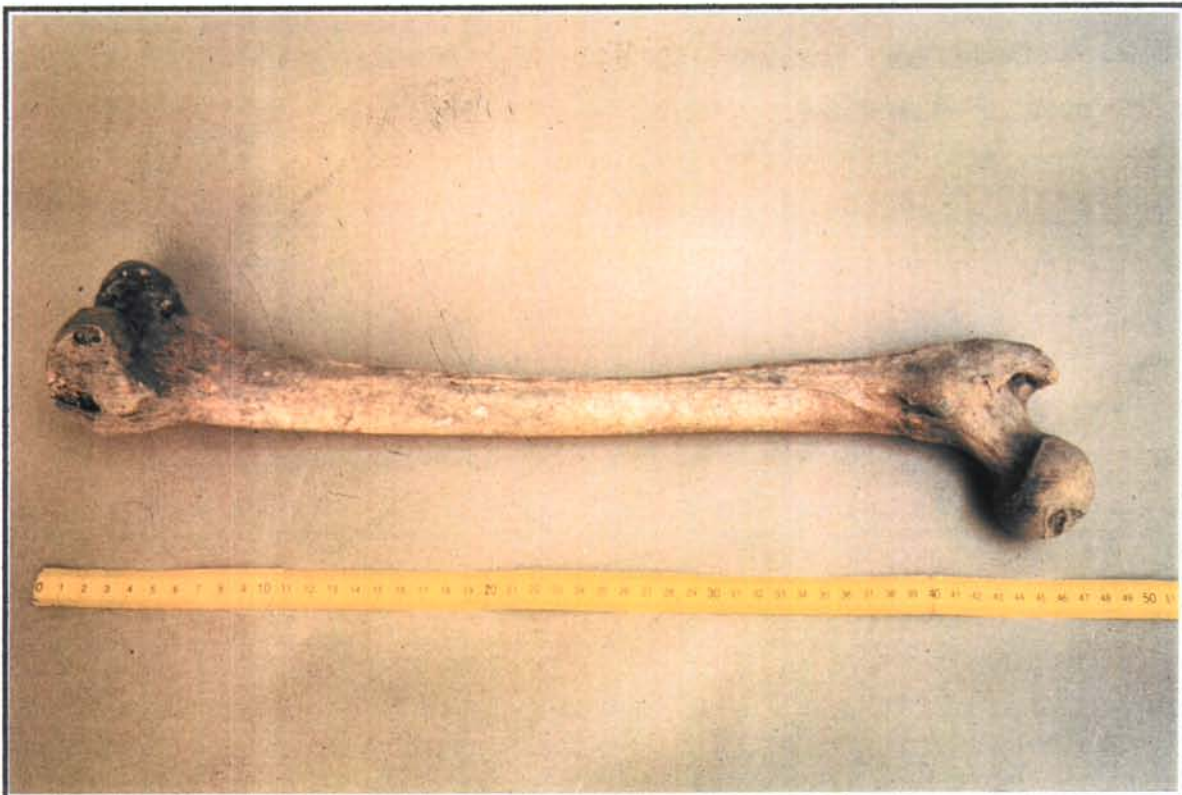

FOTOGRAFIES-1 i 2. Les dues peces sustretes pels estudiants: un crani i un fèmur humans.

2. UBICACIÓ I ACCÉS

La cova es troba ubicada a la muntanya de l'Escarnosa, a uns 800 metres a l'oest del nucli de Calafell. S'hi pot accedir de diverses maneres, ja que al ser tant a prop del poble és un espai utilitzat per a fer-hi costellades, picnics, o simplement per a fer-hi la passejada des del poble mateix (VEGEU figura 1).

Nosaltres hi accedim des de la carretera anomenada de la Cobertera (TV-2126), que enllaça el nucli de Bellvei (al peu de la N-340) amb de Calafell. Si venim des de Bellvei, passada la segona rotonda d'enllaç amb l'autopista A-16, trobem el trencall de Calafell-poble a mà dreta i el trencall que porta cap a la urbanització Mas Romeu a l'esquerra, en direcció est. El camí asfaltat transcorre paral·lel al traçat de l'autopista A-16, anomenada Pau Casals. Passants uns 800m, després de la pujada i quan el vial és més planer, trobem un camí terrer que s'obre a la dreta. Deixem els cotxes i enfilem el camí, tot agafant el primer corriol que surt a la dreta. Des d'aquí es tracta d'anar sempre carenant dos turons i en el vessant nord del tercer hi trobarem la cova, al davant mateix d'una petita esplanada que es veu utilitzada com espai de menjades i diversió (VEGEU fotografies 1 i 2).



FIGURA-1. Plànol escala 1:50.000 amb la situació de la Cova Foradada.



FOTOGRAFIA-3. Vista del vessant nord del turó, on es troba ubicada la cova. L'espessor del bosc ens impedeix la visió de la cavitat.

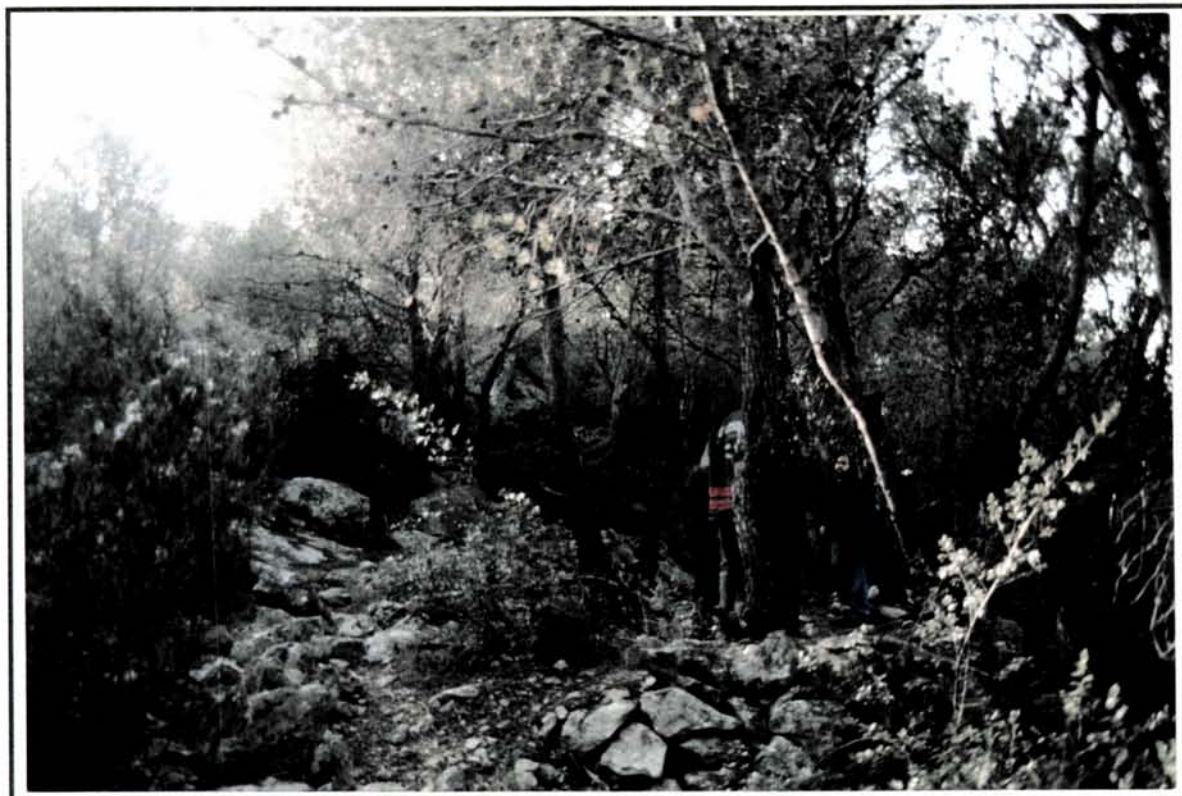

FOTOGRAFIA-4. Esplanada del davant de la cova. Aquesta es veu al fons.

3. ESTAT INICIAL I TREBALLS ARQUEOLÒGICS

La cova s'obre en un aflorament calcari molt erosionat i arrodonit. La cavitat consisteix en una boca superior al peu de la qual hi trobem una rampa d'1,5 metres d'amplada en pendent. Al final d'aquesta rampa es forma un obertura circular formada per l'erosió de l'aigua (gorg o pèlag) que ha produït una nova sortida, la boca inferior de caire frontal.

Podem dividir la cova en dos espais interns:

- A/ els primers 3 metres des de l'entrada: es tracta del farcit sedimentari d'aquest gorg (de 5-7metres) i és on trobem els nivells arqueològics (VEGEU figura 2).
- B/ a partir dels 3 metres de la boca frontal fins el fons de la cova: subsòl de rocallís en pendent que es va netejant amb la baixada d'aigües que provenen dels dos forats del final del sostre de la cova.

A la part dreta de l'espai d'entrada, en el quadre C7 i part del D7, hi trobem el forat dels treballs clandestins, amb part del sediment de terra remenada. A tocar de la paret de la cova (en el tall est del quadre C7) és on es trobà el crani que donà peu a aquests treballs.

4. PLANTEJAMENT DE L'ACTUACIÓ ARQUEOLÒGICA

L'objectiu era conèixer la potencialitat arqueològica de la cova a partir d'un sondeig en el que hi podíem treballar durant 10 dies.

Per això centràrem els treballs en la zona on havien obert el forat clandestí i on havien aparegut les restes humanes. D'entrada delimitàrem un primer quadre d'1m x 1m en el sector que semblava haver estat remenat: sector est (nord = fons de la cova) de l'espai-A. A partir d'aquest primer quadre, el **C7**, plantàrem la quadrícula aèria orientada cap el nord de la cova.

Començàrem baixant el quadre **C7**. Els primers nivells eren de remenat amb materials moderns i no fou fins arribar al nivell III que ens trobàrem amb un nivell arqueològic intacte. En total rebaixarem 1,30m fins a trobar el nivell IV, que cobria un nivell de roca que podria ser el subsòl o un nivell de blocs caiguts.

Obrírem també els quadres del voltant **B7** i **C8**, que vàrem poder rebaixar fins a localitzar el nivell III. No van trobar senyals que hagués estat remenat.

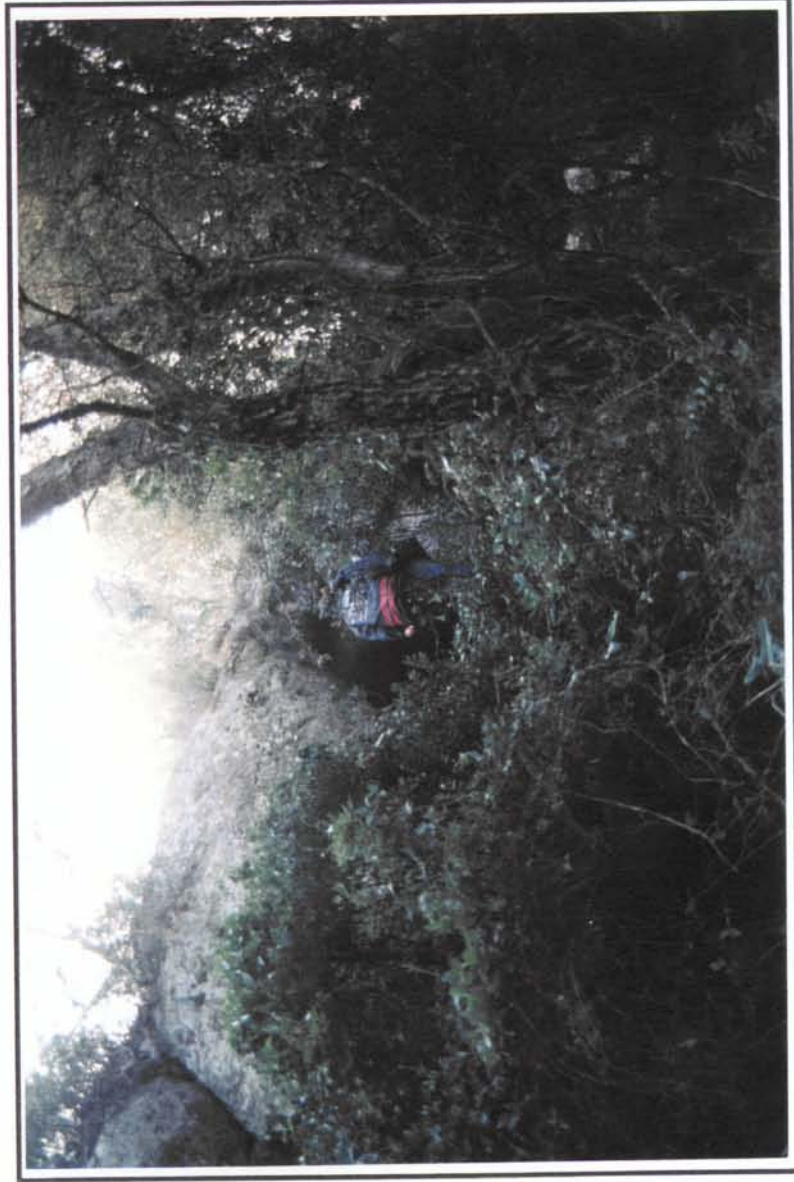

FOTOGRAFIA-5. Entrada de la cova, amb l'entorn ple de brolla.



FOTOGRAFIA-6. Vista de l'entrada de la cova, des de fora, a l'inici de l'excavació.

COVA FORADADA (CALAFELL, BAIX PENEDE'S)
SECCIÓ OEST-EST QUADRES C8/B8 - C7/B7
TRÍADE gener 1998

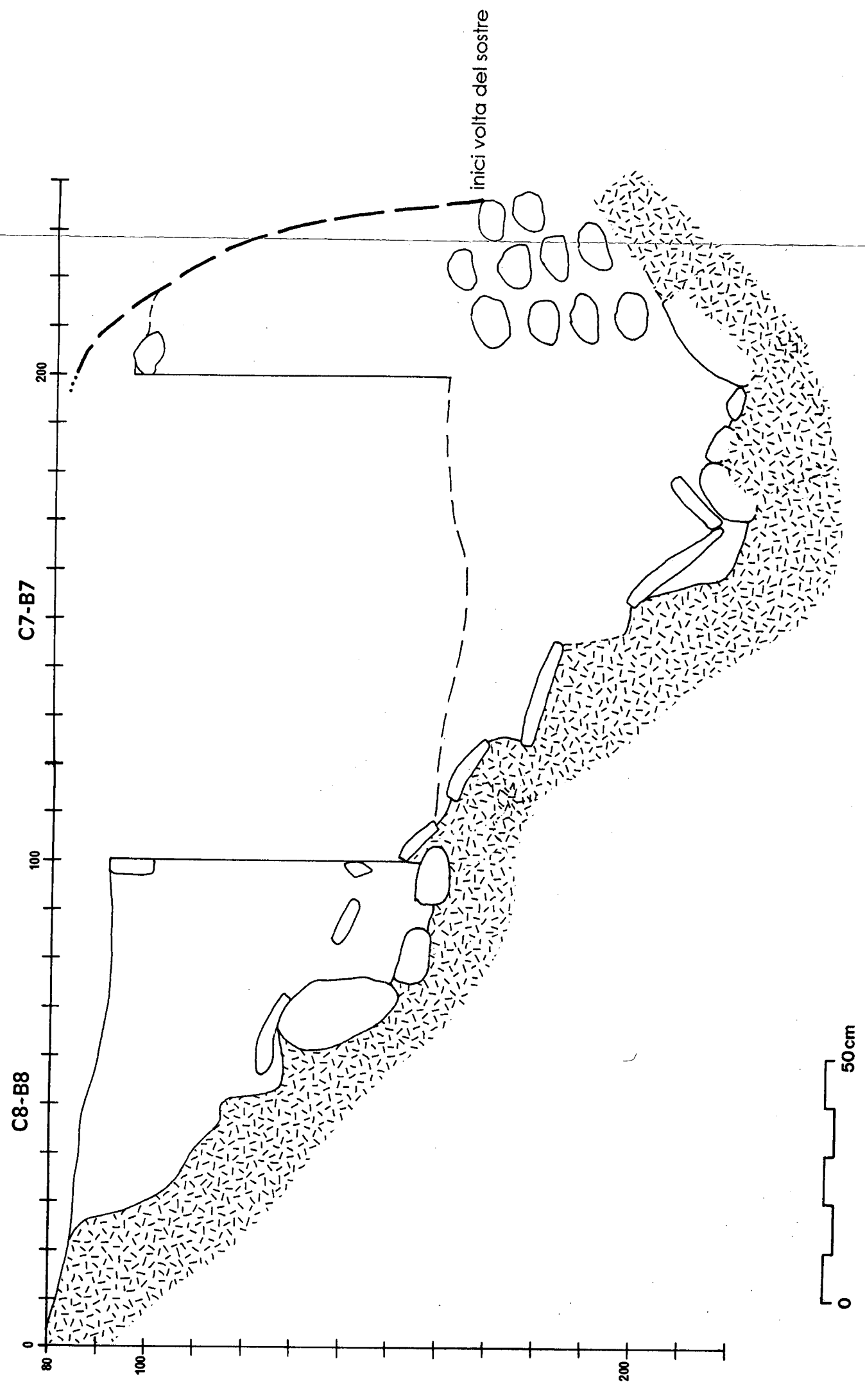

0 50cm

FIGURA-3

5. METODOLOGIA D'EXCAVACIÓ

Un cop establerts els objectius i plantejada la quadrícula aèria es procedí a la **EXCAVACIÓ** de les restes per a recollir el màxim d'informació:

1. **rebaix dels quadres** per identificar els nivells que havien estat remenats pels clandestins i poder localitzar els nivells arqueològics *in situ*.
2. **garbellat** de totes les terres, en el mateix jaciment.
3. **dibuix a escala:** 1:10 en el cas de la topografia general de la cova, i 1:5 en el cas del dibuix sistemàtic en planta de totes les restes que apareixen (pedres, material arqueològic, documentació dels nivells...).
4. **extracció de les peces** i, si presenten en molt mal estat de conservació, **consolidació *in situ*** per a poder-ne fer l'extracció sense malmetre-les.
5. **es fa una sistemàtica recollida de mostres** de diferents tipus: carbons, sediment,:
 - mostres de terres en bosses hermètiques per anàlisis de: fitòlits, pol·len, carpològic, sedimentològic,...
 - carbons per anàlisis de carboni 14, per poder obtenir datacions cronològiques absolutes, o per estudis antracològics per perfilar l'entorn paleoambiental.
5. **documentació fotogràfica** (en diapositiva color i en fotografia paper blanc i negre) de tots els treballs.

Pel que fa al **TREBALL DE LABORATORI**, tot el material arqueològic es renta, es sigla i s'inventaria¹. S'analitzen totes les peces recollides i se'n fa un estudi detallat.

Es fan els dibuixos dels conjunts més representatius.

¹ Els treballs de laboratori s'han dut a terme en les instal·lacions del CERP a la Universitat de Barcelona, amb la col·laboració d'un grup d'estudiants de la mateixa universitat: Adriana Vilardell, Fani Navarro, Marta Fontanals i Xavi Esteve.

Es treballa amb el material planimètric de cadascuna de les estructures.

Es realitzen els anàlisis especialitzats² :

- material arqueològic: ceràmica i indústria lítica i òssia
- anàlisi antropològic de les restes humanes.
- anàlisi de les restes de fauna i la malacologia.
- anàlisis de pol·len, carpologia, antracologia i fitòlits.
- anàlisi sedimentològic.

² S'han encarregat uns primers estudis de micromorfologia a l'especialista Mercè Bergadà i d'arqueozoologia a l'especialista Jordi Nadal.

6. ELS RESULTATS

Com ja hem apuntat, la curta durada de la intervenció només va permetre obrir tres quadres, centrant els treballs sobretot en el C7 per tal de poder establir la potencialitat del jaciment i una primera estratigrafia. Passarem a detallar els treballs efectuats en cadascun dels quadres:

⇒ QUADRE C7

Començarem per aquest quadre ja que es trobava mig buidat pels treballs clandestins.

N-I. Nivell superficial amb terra marró solta, molt fina, de color marró-grisós. S'hi troben gran quantitat de materials moderns d'escombrera.

N-II. Nivell d'enterrament del bronze inicial. A una cota ± 146 cm. Terra marró de matriu igual que el nivell anterior. Parcialment remenat. Pedres calcàries de 20cm a 50cm i plaques calcàries de 10cm a 20cm de gruix. Material característic: punta de fletxa foliàcia de sílex i denes circulars.

N-III. Nivell epipaleolític. Terra marró clar ataronjat, compacta. Pedres calcàries de 10cm a 25cm. Material característic: denes, dentàliums, cargols/cepeas tacats d'ocre, restes de conill, 1 cargol perforat i sílex.

N-IV. Estèril. Terra grisa flonja de matriu llimosa, força compactada, amb pedres de mida mitjana i petita. No excavat.

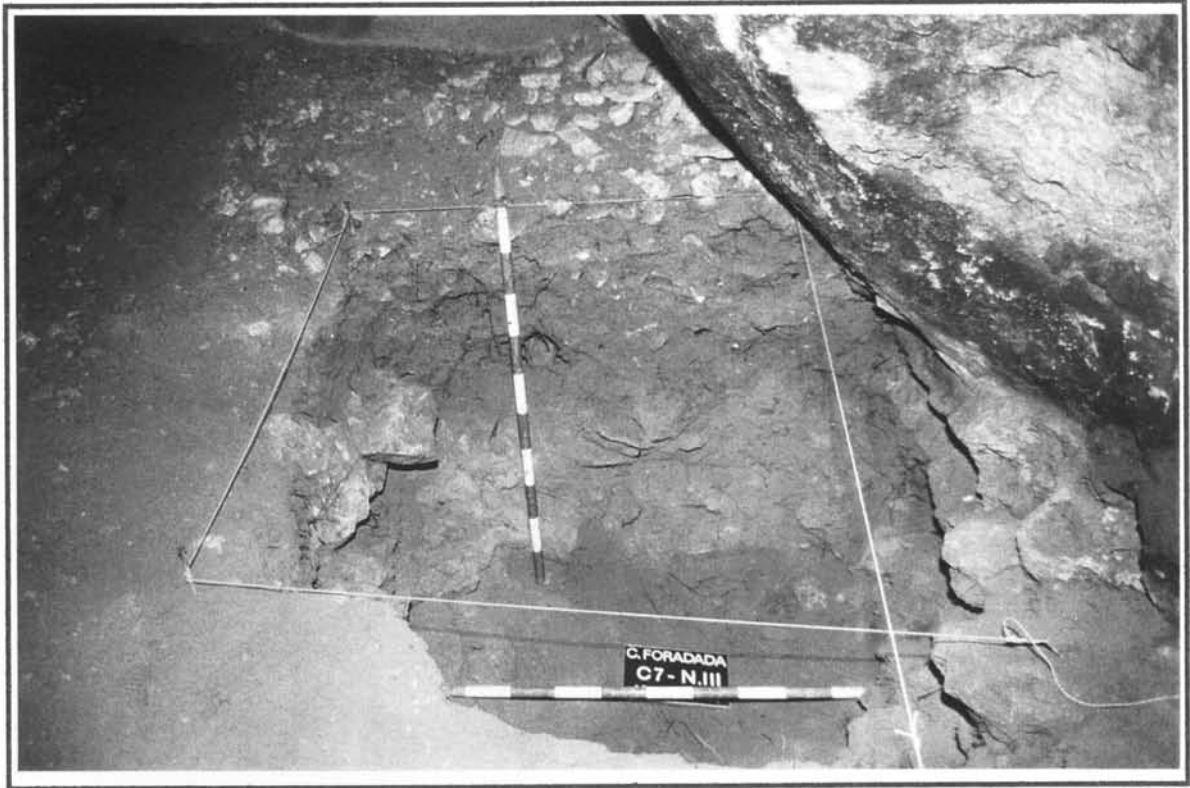

FOTOGRAFIA-7. Quadre C-7. Nivell-III, el primer nivell sense remenar d'aquest quadre que és el que havia patit els treballs dels clandestins.



FOTOGRAFIA-8. Quadre C-7. Nivell-IV (està equivocada la pissarra). Últim nivell en el que s'arribà durant aquesta excavació. S'observa la matriu llimosa del farciment.

⇒ **QUADRE C8**

N-I. Superficial modern, remenat. Pedres de calcària de 20cm a 60cm.

N-II. Nivell d'enterrament del bronze inicial. Terra marró de matriu igual que el nivell anterior amb pedres calcàries de 10cm a 35cm. Material característic: apareixen restes d'ossos humans (mitja pelvis, 1 fragment de coccis, falanges, dents), denes, 1 petxina perforada. Deixem el nivell a mig excavar.

⇒ **QUADRE B7**

N-I. Superficial modern no remenat.

N-II. Nivell d'enterrament del bronze inicial. Terres de marró clar de matriu fina amb pedres calcàries de 10cm a 40cm. Material característic: apareixen ossos humans (falanges i dents), denes, detaliums. Deixem el nivell a mig excavar.



FOTOGRAFIA-9. Quadre C-8 a l'inici de l'excavació després de netejar la terra solta.



FOTOGRAFIA-10. Quadre C-8. Nivell-I. Comencen a apareixer el farcit de blocs de tamany petit i gran.



FOTOGRAFIES-11 i 12. Quadre C-8. Nivell-II. Dues imatges del mateix nivell, amb el farcit de blocs.

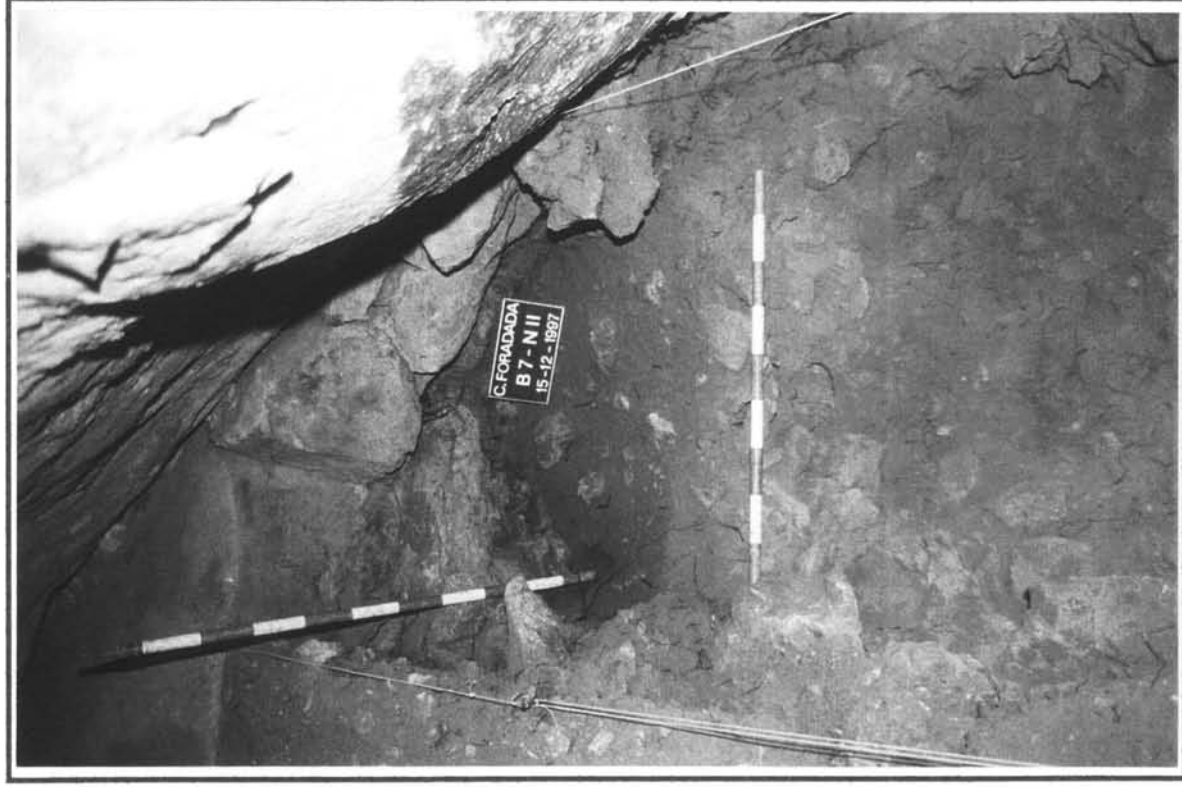

FOTOGRAFIES-13 i 14. Cuadre B-7. Dues imatges del nivell-II .

A partir del sondeig realitzat hem pogut establir un primera estratigrafia que caldrà comprovar amb noves excavacions, ja que només es va poder obrir un quadre:

Nivell-I. Modern. Nivell superficial. Terra marró fosc molt solta, de matriu fina (polsosa) i amb pedres de mida mitjana. En els quadres C7 i C8 es concentren materials moderns procedents de deixalles (vidres, burilles, plàstics, xapes...) fruit de les remocions modernes. En els altres quadres apareixen ceràmiques grises modernes, fauna i alguna dent humana (contacte amb el nivell III), que indiquen un nivell superficial però no remenat.

Nivell-II. Bronze Antic: nivell sepulcral (restes humanes, algunes amb senyals de cremació). A una cota de ± 200 cm. Terra de color marró clar de matriu fina. Materials: punta de fletxa foliàcia de sílex, lamines de sílex, dentàliums i 5 denes discoides.

Nivell-III. Epipaleolític. Nivell de terres ataronjades. Materials: dentàliums, petits cargols/cepeas (alguns tacats d'ocre) i 2 làmines de dors.

Nivell-IV. Llims estèrils.

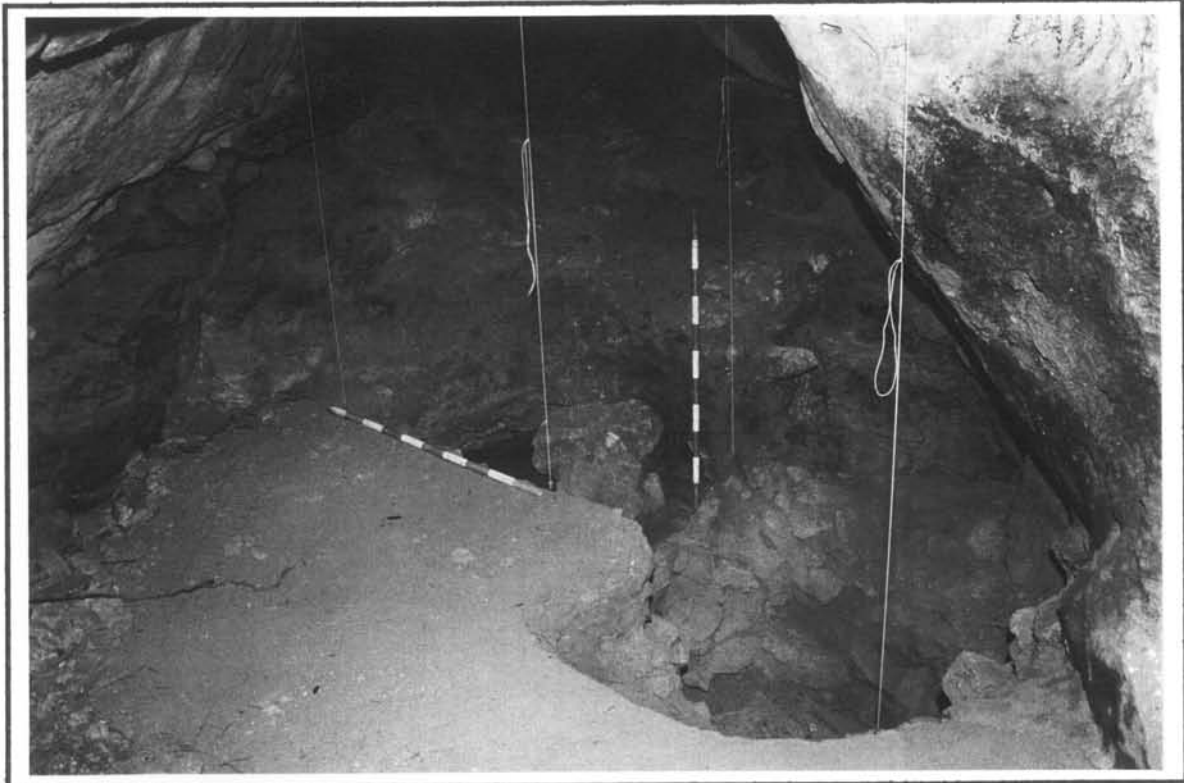

FOTOGRAFIA-15. Vista de l'estat final del sondeig des de fora la cova.

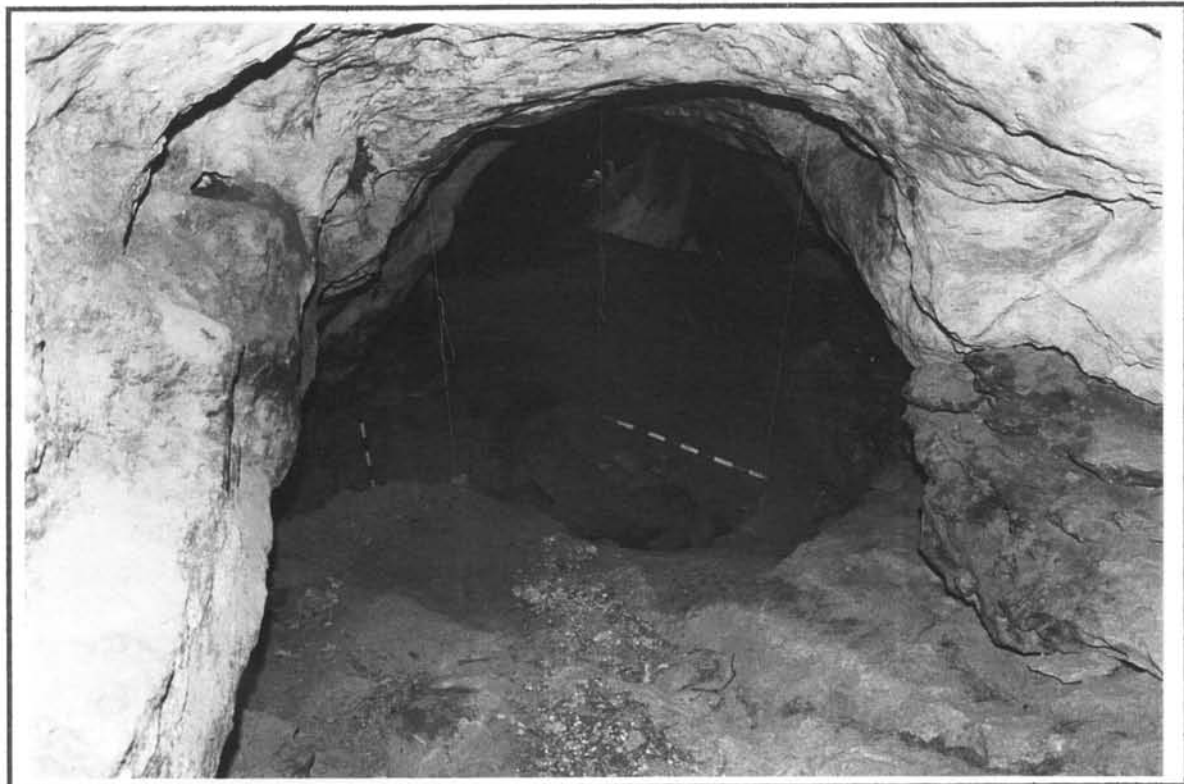

FOTOGRAFIA-16. Vista de la cova des de dintre (al fons es veu l'entrada), amb l'estat final de l'excavació.



FOTOGRAFIA-17. Material arqueològic recuperat en el sondeig: detalliums.



FOTOGRAFIA-18. Material arqueològic recuperat en el sondeig: cargols/cepeas tacats d'ocre.



FOTOGRAFIA-19. Material arqueològic recuperat en el sondeig: punta de fletxa foliàcia de sílex.

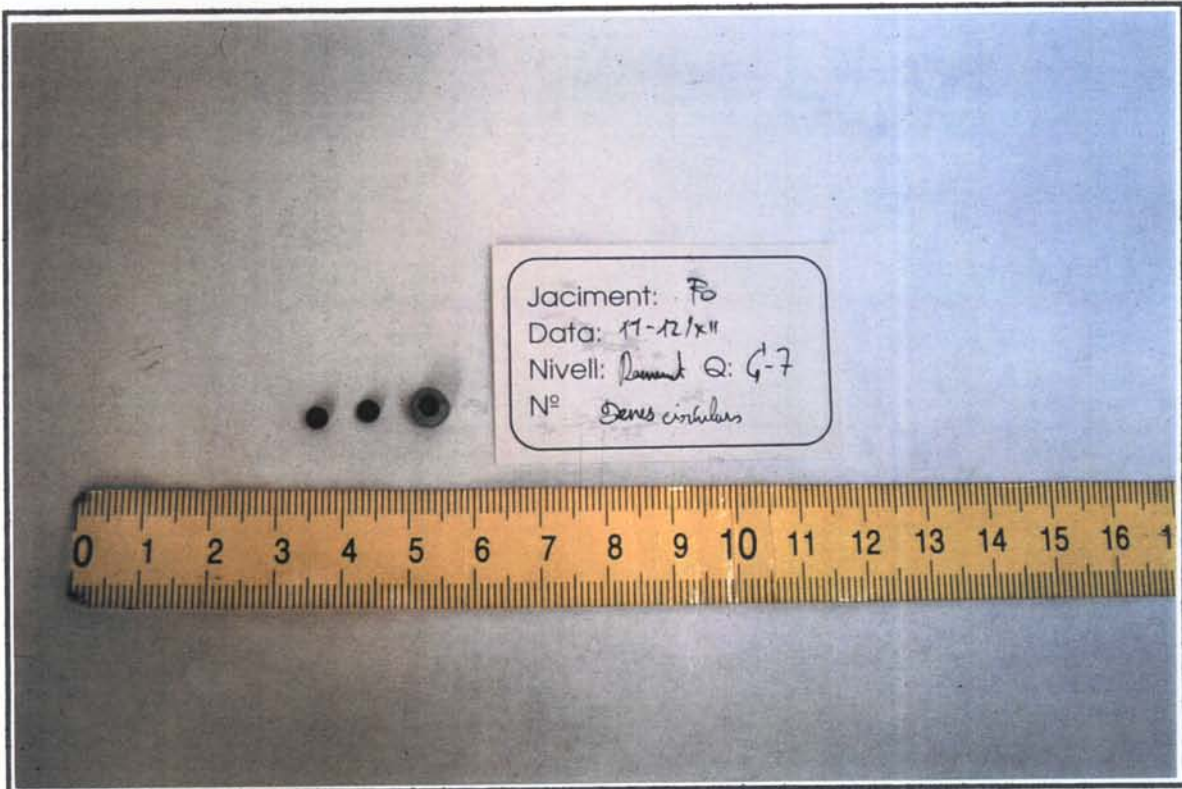

FOTOGRAFIA-18. Material arqueològic recuperat en el sondeig: denes discoides.

7. CONTEXTUALITZACIÓ

La troballa casual del jaciment l'any 1997 posà al descobert les restes d'un període, l'edat del Bronze, del qual en aquest territori se'n saben poques coses i molt fragmentades. En cap cas es tracta d'excavacions modernes i tampoc d'estudis recents.

Els paral·lels més propers de jaciments del bronze final en cova els trobem a la *cova sepulcral del Pantà de Foix* (excavada l'any 1923)³, la *cova de la Carretera* (Cubelles, Garraf)⁴ i el jaciment més important que és el de la *cova de Mas Romeu* (Calafell, Baix Penedès) excavada els anys 1950⁵.

Pel que fa al context epipaleolític ens trobem amb dos jaciments: un és la ja citada *cova de Mas Romeu*, on igualment hi trobem la seqüència dels dos períodes (epipaleolític i bronze) reflexats en la cova de la Foradada, i la *balma de la Griera*⁶ també dins del terme de Calafell. Aquest últim, és l'únic dels jaciments anomenats que actualment encara s'hi porta a terme un programa actiu d'investigació (excavacions programades i estudis paral·lels, dirigits per la Universitat de Barcelona).

³ ROMANÍ, Amador. "Les troballes de la cova del Pantà de Foix". Butlletí de l'Associació Catalana d'Antropologia, Etnologia i Prehistòria. Barcelona. Vol.II, 1924, pàg.77-79.

SAMSÓ, Salvador. "Memòria sobre la troballa de la gruta sepulcral del Pantà de Foix (any 1923)". Butlletí de l'Associació Catalana d'Antropologia, Etnologia i Prehistòria. Barcelona. Vol.II, 1924, pàg.72-76.

⁴ MORMENEO, J. "La cova de la Carretera (Cubelles, Garraf)". Rubricatum. I Congrés de Neolític, núm.1, Gavà, 1985.

⁵ FERRER SOLÉ, Albert. "La cueva de Mas Romeu (Calafell)". Butlletí del Museu-Biblioteca Víctor Balaguer, Vilanova i la Geltrú, V Època, Tomo II, pàg.13-22.

⁶FULLOLA, Josep M^a; Raül BARTROLÍ; Artur CEBRIÀ; Mercè BERGUEDÀ; David FARELL i Jordi NADAL. "El Paleolític Superior de Catalunya: el gravetiense de la balma de la Griera (Calafell, Baix Penedès, Tarragona)". I Congreso de Arqueología Peninsular. Actas III. Revista de Trabajos de Antropología ed Etnología. Vol.34 (1-2), Porto

Caldria tenir present la problemàtica de deixar obert l'accés a la cova i de tenir les cales a mig excavar, ja que queden a l'abast de qualsevol remoció clandestina. D'altra banda, fora convenient poder excavar tot l'espai arqueològic per tal de recuperar tota la informació possible i acabar d'entendre la dinàmica arqueològica de la cova, abans que no sofreixi algun altre accident.

9. INVENTARI DEL MATERIAL ARQUEOLÒGIC

QUADRE - B7

JACIMENT: COVA FORADADA (Gargallo)

ESTRAT/NIVELL:

QUADRE: B7

EXCAVADORS: Xavi i Titine

DATA: 15/12/97

Nº	Matèria	Sup.	T	Còr.	All.	Con	Mides	X	Y	Z	Orient	P	T.P. (m²)	F.C.	Observacions
1	os humà							10	29	135'5					cani al costat operari
2	os humà							20	40	137'5					canis
3	os humà							4	29	137'5					canis
4	os							23	31	149					Frag. ceràmica
5	os	Grill						49	54	148					
6	os	humà						80	60	153					galanage
7	os	Grill						84	35	150	NE-SW				
8	os	Grill						60	47	153	NE-SW				
9	os	humà						58	56	150					galanage
10	Ceràmica	mà					19x15x9	69	71	141					
11	os	Forn						50	70	140					ing.
12	os	Grill						75	68	153					
13	os	humà						92	62	132					galanage
14	os							99	40	144					
15	Malacol.?	DENA						36	43	153					
16	os	llarg						56	65	150'5					estella
17	os	humà						42	60	155					Episodi
18	os	humà						76	63	154					Frag ceràmica
19	os	Grill						92	15	151					estella
20	os	humà						34	31	156	N-S	P			frag. estella
21	os	humà						72	70	155	E-O				galanage
22	os							96	9	151'9	E-O	P			diag. humana
23	os	humà						8	22	148	NW-SE	P			galanage
24	os	humà						13	32	152					diag. humana
25	Malacol.	llarg						23	35	157	E-W				diag. humana

JACIMENT: 16 '94

ESTRAT/NIVELL:

QUADRE: B7

EXCAVADORS:

DATA:

Nº	Matèria	Sup.	T	Còr.	All.	Con	Mides	X	Y	Z	Orient.	P	T.P. (nº)	F.C.	Observacions
51	os	Homo					Sarbell oiu: betelz. phub. i ell						II/III 30/XI		frag cremat
52	os	Homo													estella salcinzede
53	os	Homo													frag edinat
54	os	Homo													frag calcinat
55	os	Homo													frag dot.
56	os	Homo													os dot.
57	os	Homo													frag epifin
58	os	Homo													estella
59	os	Homo													frag.
60	os	mico													epifin betelz pelvis
61	os	mico													Costella
62	os	mico													metapeda cremat
63	os	mico													Costella
64	os	mico													epifin metapeda
65	os	mico													tebege
66	os	mico													frag dot.
67	os	mico													incisive inferior
68	os	mico													frag dot.
69	os	mico													frag dot cremat
70	os	mico													tebege
71	os	mico													estella
72	os	mico													frag incisive
73	os	mico													"
74	os	mico													estella
75	os	mico													incisive inferior

JACIMENT: Fo. 97

ESTRAT/NIVELL:

QUADRE: 87

EXCAVADORS:

DATA:

Nº	Matèria	Sup.	T	Còr.	All.	Con	Mides	X	Y	Z	Orient.	P	T.P. (nº)	F.C.	Observacions
76	os	mica					Garbell niv: Niv: I/II						30/XII		osill jaq
77	os	mica											osill		jaq osill
78	os	mica											osill		iacisau
79	os	mica											osill		jaq castella
80	os	mica											osill		estell del salcinada
81	os	mica											osill		jaq diàfrin
82	os	mica											osill		jaq kage
83	os	mica													jaq
84	os	mica													jaq epin in
85	os	mica													oszuu
86	os	mica													hemimadibala
87	os	mica													jaq diàfrin
88	os	mica													es dot
89	os	mica													diàfrin secada
90	os	mica													3 ostello
91	os	mica													jaq dot
92	os	mica													jaq castella
93	os	mica													epin in castell
94	os	mica													jaq diàfrin
95	sifex	FA			B		11x17x3	Garbell					niv: I/II		15.XII
96	sifex	A					7x3x1								
97	vibre														
99	malau														2 frogs det.
100	os	Mand													frej det.
101	os	Mold													estell diàfrin secada

Fo. 97

JACIMENT:

ESTRAT/NIVELL:

QUADRE: B7

EXCAVADORS:

DATA:

Nº	Matèria	Sup.	T	Còr.	All. Con	Mides	X	Y	Z	Orient.	P	T.P. (m²)	F.C.	Observacions
101	os	Margó					Barbó		I/II	15.XII				freq del concarnemat
102	os	Margó												estelle ornada
103	os	Margó												freq epípsi det.
104	os	Margó												freq epípsi det.
105	os	Margó												epípsi
106	os	Margó												estelle d'epípsi ornada
107	os	Margó												teixit ossi
108	os	Margó												estelle d'epípsi
109	os	Margó												estelle d'epípsi
110	os	Margó												freq estelle
111	os	Margó												estelle
112	os	Margó												esmolt?
113	os	Margó												estelle d'epípsi
114	os	Margó												estelle d'epípsi
115	os	Margó												epípsi det.
116	os	Margó												epípsi det.
117	os	Margó												freq det.
118	os	Margó												estelle
119	os	Margó												estelle d'epípsi calcinada
120	os	Margó												estelle d'epípsi
121	os	Margó												vertebre
122	os	Margó												canil
123	os	Margó												canil
124	os	Margó												canil
125	os	Margó												canil
														dent sup ornada
														dent sup
														dent sup ornada
														dent inf.
														dent inf.

JACIMENT: 10'97

ESTRAT/NIVELL: QUADRE: B7

EXCAVADORS:

DATA:

Nº	Matèria	Sup.	T	Còr.	All.	Con	Mides	X	Y	Z	Orient.	P	T.P. (m²)	F.C.	Observacions
126	OS	micro						Grada					centll		dent incisiu sup
127	OS	micro											centll		freg mandíbula
128	OS	micro											centll		freg maxil·lar
129	OS	micro											centll		freg det.
130	OS	micro											centll		freg det.
131	OS	micro											centll		freg det.
132	OS	micro											centll		freg det.
133	OS	micro											centll		secció caninament
134	OS	micro											centll		folenag
135	OS	micro											centll		folenag
136	OS	micro											centll		folenag
137	OS	micro											centll		folenag concarnament
138	OS	micro											centll		det.
139	OS	micro											centll		freg os pla
140	OS	micro											centll		epifisi costells
141	OS	micro											centll		epifisi fèmur cromada
142	OS	micro											centll		epifisi det.
143	OS	micro											centll		epifisi
144	OS	micro											centll		epifisi det. cromada
145	OS	micro											centll		freg epifisi concarnament
146	OS	micro											centll		freg epifisi
147	OS	micro											centll		freg epifisi
148	OS	micro											centll		freg det. epifisi
149	OS	micro											centll		estella
150	OS	micro											centll		vertebra

JACIMENT: F0 97

ESTRAT/NIVELL:

QUADRE: 57

EXCAVADORS:

DATA:

Nº	Matèria	Sup.	T	Còr.	Alt.	Con	Mides	X	Y	Z	Orient.	P	T.P. (m²)	F.C.	Observacions
151	os	micr						Gardell niv. I/II IS XII							vertebra
152	os	micr													vertebra
153	os	micr													vertebra
154	os	micr													dent sup.
155	os	micr													ullal
156	os	micr													part distal hemimandibula
157	os	micr													part distal hemimandibula
158	os	micr													hemimandibula
159	os	micr													hemimandibula
160	os	micr													freq maxil·lar
161	os	micr													costes
162	os	micr													det.
163	os	micr													ep·isi tibia
164	os	micr													freq esqui
165	os	micr													det.
166	os	micr													os det.
167	os	micr													os det.
168	os	micr													freq ep·isi costella
169	os	micr													freq ep·isi
170	os	micr													ep·isi fèmur
171	os	micr													ep·isi det.
172	os	micr													ep·isi det.
173	os	micr													ep·isi det.
174	os	micr													ep·isi
175	os	micr													ep·isi

JACIMENT: 60,97

ESTRAT/NIVELL:

QUADRE: 57

EXCAVADORS:

DATA:

Nº	Matèria	Sup.	T	Còr.	Alt.	Con	Mides	X	Y	Z	Orient.	P	T.P. (m²)	F.C.	Observacions
176	OS	moia						Garbell niv. I/II IS-XII							freq det.
177	OS	moia													freq det
178	OS	moia													freq det
179	OS	moia													freq det
180	OS	moia													freq det.
181	OS	moia													freq epílisi
182	OS	moia													freq
183	OS	moia													herpetolama
184	OS	moia													freq epílisi
185	ceràmica	form					42x36 x 7	Garbell niv. I		14.XII					freq
186	ceràmica	form					19 x 31 x 4								grisa mediev. inf.
187	ceràmica	form					42 x 45 x 5								grisa mediev. inf.
188	ceràmica	form					17 x 23 x 7								grisa mediev. inf.
189	ceràmica	form					35 x 41 x 6								grisa mediev. inf.
190	ceràmica	form					19 x 21 x 4								grisa mediev. inf.
191	ceràmica	form					14 x 16 x 4								grisa mediev. inf.
192	ceràmica	form					12 x 21 x 9								grisa mediev. inf.
193	ceràmica	form					30 x 27 x 4								grisa mediev. inf.
194	ceràmica	form					24 x 37 x 4								grisa mediev. inf.
195	ceràmica	form					22 x 30 x 4								grisa mediev. inf.
196	ceràmica	form					20 x 14 x 5								grisa mediev. inf.
197	ceràmica	form					30 x 20 x 6								grisa mediev. inf.
198	ceràmica	form					11 x 26 x 5								grisa mediev. inf.
199	ceràmica	form					15 x 25 x 4								grisa mediev. inf.
200	ceràmica	form					40 x 81 x 16								grisa mediev. inf.

JACIMENT: F0197

ESTRAT/NIVELL: QUADRE: B7

EXCAVADORS: DATA:

Nº	Matèria Sup.	T	Còr.	Alt. Con	Mides	X	Y	Z	Orient.	P	T.P. (nº)	F.C.	Observacions
201	ceràmica forja												
202	ceràmica forja				13 x 23 x 5							inf	14 frags
203	mate mineral											inf	
204	mate mineral												
205	mate mineral												
206	mate mineral												
207	mate mineral												
208	mate mineral												
209	mate mineral												
210	mate mineral												
211	sílex	A		B	M x 5 x 2								pedret
212	sílex	A			6 x 9 x 3								
213	sílex	FA			7 x 12 x 3								
214	malaco												coriol. moai
215	malaco												copa
216	malaco												frag. terraste
217	malaco												frag. terraste
218	malaco												frag. terraste
219	malaco												frag. coriol. terraste
220	malaco												frag. coriol. terraste
221	malaco												frag. coriol. terraste
222	malaco												frag. pedrino
223	malaco												frag. pedrino
224	0.5	humid											7 frags terraste
225	0.5	humid											metall. 0.5 pla

JACIMENT: 197

ESTRAT/NIVELL:

QUADRE: B7

EXCAVADORS:

DATA:

Nº	Matèria	Sup.	T	Còr.	All.	Con.	Mides	X	Y	Z	Orient.	P	T.P. (nº)	F.C.	Observacions
226	os	humà						Castell, niv. I			14 XII				frag. cranii
227	os	humà													frag. cranii
228	os	humà													frag. dent.
229	os	humà													falange de
230	os	humà													falange de
231	os	humà													os del
232	os	humà													frag. del
233	os	humà													os del
234	os	humà													frag. teixit osseu calcinat
235	os	macro													osteeu. d'espina
236	os	macro													epifisi femur
237	os	macro													epifisi del
238	os	macro													frag. cranii
239	os	macro													frag. estella
240	os	macro													arc del de dent.
241	os	macro													frag. coronea dent.
242	os	macro													frag. calcinet
243	os	macro													frag. d'espina
244	os	macro													frag. os del
245	os	macro													epifisi del
246	os	macro													estella d'espina
247	os	macro													frag. calvari
248	os	macro													frag.
249	os	macro													frag. os pla.
250	os	macro													estella d'espina

DATA:

EXCAVADORS:

Nº	Materia	Sup.	T	Còr.	Alt.	Con	Mides	X	Y	Z	Orient.	P	T.P. (nº)	F.C.	Observacions
251	os	macro						Cambell niv I			14.XII				frag.
252	os	macro													2 frags de hidrats estellen
253	os	macro													estellen
254	os	macro													estellen
255	os	macro													frag det. 2 estellen
256	os	macro													estelle d'èlisi
257	os	macro													estelle d'èlisi
258	os	macro													frag
259	os	macro													text ossi
260	os	macro													estelle calcinada
261	os	macro													estelle cremada
262	os	macro													frag cremat
263	os	macro													estelle d'èlisi
264	os	macro													2 estellen
265	os	macro													M estellen
266	os	macro													8 estellen
267	os	macro													vertebra
268	os	macro													os det.
269	os	macro													os det.
270	os	macro													humer
271	os	macro													frag maxilar
272	os	macro													femur
273	os	macro													frag osseu
274	os	macro													os det.
275	os	macro													os det.

EXCAVADORS:

DATA:

Nº	Matèria	Sup. T	Còr.	Alt. Con	Mides	X	Y	Z	Orient	P	T.P. (m²)	F.C.	Observacions
276	05	micr				Carbell Niv. I			14-XII		comul		calcani
277	05	micr									comul		frag. maxil·lar cèl·lit
278	05	micr									comul		fanus
279	05	micr									comul		frag. calcani
280	05	micr									comul		vertebra
281	05	micr									comul		vertebra
282	05	micr									comul		estella d'èfir
283	05	micr									comul		os del
284	05	micr									comul		gàrria cèl·lit
285	05	micr									comul		frag. os pla
286	05	micr									comul		frag. os pla
287	05	micr									comul		frag. os pla
288	05	micr									comul		frag. os pla
289	05	micr									comul		os del.
290	05	micr									comul		frag. calcani
291	05	micr									comul		emfisi metèpede
292	05	micr									comul		frag. d'èfir
293	05	micr									comul		incisiv
294	05	micr									comul		incisiv
295	05	micr									comul		frag. os
296	05	micr									comul		frag. d'èfir del.
297	05	micr									comul		metèpede
298	05	micr									comul		frag. os
299	05	micr									comul		frag. d'èfir del.
300	05	micr									comul		metèpede

DATA:

EXCAVADORS:

Nº	Matèria	Sup.	T	Còr.	Alt.	Con	Mides	X	Y	Z	Orient.	P	T.P. (m²)	F.C.	Observacions
301	05	MIUCP						Carbells		riu I	14 XII		convul		epifisi det.
302	05	MIUCP											convul		dent sup
303	05	MIUCP											convul		dent sup
304	05	MIUCP											convul		epifisi costella
305	05	MIUCP											convul		epifisi femur
306	05	MIUCP											convul		palange
307	05	MIUCP											convul		costella
308	05	MIUCP											convul		frag. maxil. br.
309	05	MIUCP											convul		ballung
310	05	MIUCP											convul		frag. costella
311	05	MIUCP											convul		frag. costella
312	05	MIUCP											convul		epifisi costapala
313	05	MIUCP											convul		frag. det.
314	05	MIUCP											convul		palange
315	05	MIUCP											convul		epifisi femur
316	05	MIUCP											convul		dent
317	05	MIUCP											convul		epifisi femur
318	05	MIUCP											convul		palange
319	05	MIUCP											convul		palange
320	05	MIUCP											convul		palange
321	05	MIUCP											convul		palange
322	05	MIUCP											convul		palange
323	05	MIUCP											convul		epifisi femur
324	05	MIUCP											convul		epifisi costapala
325	05	MIUCP											convul		dent

EXCAVADORS:

DATA:

Nº	Matèria	Sup.	T	Còr.	Alt.	Con	Mides	X	Y	Z	Orient.	P	T.P. (m²)	F.C.	Observacions
326	07	miçc						Carbell niv. I					convU		frag costella
327	05	miçc											convU		frag costella
328	05	miçc											convU		frag costella
329	05	miçc											convU		incisiu inf
330	05	miçc											convU		epifin metànode
331	05	miçc											convU		frag epifin
332	05	miçc											convU		estella d'epifin
333	05	miçc											convU		M. enteller d'epifin
334	05	miçc											convU		vèrtebra
335	05	miçc											convU		vèrtebra
336	05	miçc											convU		vèrtebra
337	05	miçc											convU		vèrtebra
338	05	miçc											convU		vèrtebra
339	05	miçc											convU		vèrtebra
340	05	miçc											convU		omòplot
341	05	miçc											convU		frag det
342	05	miçc											convU		epifin det
343	05	miçc											convU		os det
344	05	miçc											convU		os det
345	05	miçc											convU		os det
346	05	miçc											convU		epifin
347	05	miçc											convU		frag os pla
348	05	miçc											convU		frag os pla
349	05	miçc											convU		frag os pla
350	05	miçc											convU		d'epifin det
	05	miçc											convU		frag det
	05	miçc											convU		frag

EXCAVADORS:

DATA:

Nº	Matèria	Sup.	T	Còr.	Alt.	Con	Mides	X	Y	Z	Orient.	P	T.P. (nº)	F.C.	Observacions
351	07	negre						Carbell niv. I			XII		passo del-		emfiri det.
352	05	negre													freges. pic.
353	05	negre													freg.
354	05	negre													freg. d'èp. i v.
355	05	negre													y freges. os. pic.
356	05	negre													freges. pla.
357	05	negre													freg. det.
358	05	negre													freg. d'èp. i det.
359	05	negre													estella. d'èp. i v.
360	05	negre													humer.
361	05	negre													costella.
362	05	negre													vertebra.
363	05	negre													vertebra.
364	05	negre													costella.
365	05	negre													mandibula.
366	07	negre											hipopofaringe		mandibula.
367	05	negre													hemimandibula.
368	05	negre													vertebra.
369	05	negre													d'èp. i v.
370	05	negre													freg. costella.
371	05	negre													hemimandibula.
372	05	negre													maxil·lode.
373	05	negre													emfiri. det.
374	05	negre													vertebra.
375	05	negre													hemimandibula.

EXCAVADORS:

DATA:

Nº	Matèria	Sup.	T	Còr.	Alt.	Con.	Mides	X	Y	Z	Orient	P	T.P. (nº)	F.C.	Observacions
401	05	micr						Gal·lès niv. I							defici
402	07	micr													epifisi femur
403	05	micr													epifisi còbit.
404	05	micr													epifisi envèpeet
405	05	micr													vertebra
406	07	micr													vertebra
407	07	micr													epifisi envèpeet
408	05	micr													fèmur
409	05	micr													tíbia
410	07	micr											herpetofauna		vertebra
411	05	micr											herpetofauna		vertebra
412	05	micr													fos
413	05	micr													epifisi det
414	05	micr													costella
415	05	micr													2 vertebra
416	05	micr													fos vertebra
417	05	micr													fos det.
418	05	micr													frag. maxil·lar
419	05	micr													epifisi det.
420	05	micr													hemimandibla
421	05	micr													dèfin
422	05	micr													dèfin det
423	05	micr													epifisi mandíbula
424	05	micr													vertebra
425	05	micr													epifisi det.

EXCAVADORS:

DATA:

Nº	Matèria	Sup.	T	Còr.	Alt.	Con	Mides	X	Y	Z	Orient.	P	T.P. (m²)	F.C.	Observacions
426	05	micr							Carbó niv. I 14.XII						duèlisi det.
427	05	micr													frag fines
428	05	micr													epifisi femur mader
429	07	micr													frag: duèlisi trino
430	05	micr													frag: duèlisi
431	05	micr													frag: duèlisi
432	05	micr													frag: duèlisi
433	05	micr													frag: duèlisi
434	05	micr													frag: duèlisi
435	05	micr													frag: duèlisi
436	05	micr													frag: duèlisi
437	05	micr													frag: duèlisi
438	05	micr													frag: duèlisi
439	05	micr													frag: duèlisi
440	05	micr													frag: duèlisi
441	05	micr													frag: duèlisi
442	05	micr													frag: duèlisi
443	05	micr													frag: duèlisi
444	05	micr													frag: duèlisi
445	05	micr													frag: duèlisi
446	05	micr													frag: duèlisi
447	05	micr													frag: duèlisi
448	05	micr													frag: duèlisi
449	05	micr													frag: duèlisi
450	05	micr													frag: duèlisi

EXCAVADORS:

DATA:

Nº	Matèria	Sup.	T	Còr.	Alt.	Con	Mides	X	Y	Z	Orient	P	T.P. (nº)	F.C.	Observacions	
452	os	miçc						Garbell niv. I	14.XII						estella	
453	os	miçc													frag	
454	os	miçc													frag estella	
454	os	miçc													frag estella	
455	os	miçc													frag estella	
456	os	miçc													dent	
457	os	miçc													estella	
458	os	miçc													frag	
459	os	miçc													hemimandibula	
460	os	miçc													4 esteller	
461	ceràmica	tern					21 x 36 x 7	Garbell niv. I	15.XII							
462	ceràmica	mè					44 x 25 x 9									pointade
463	ceràmica	mè					15 x 14 x 5									
464	ceràmica	tern					26 x 28 x 4									2 incisions
465	ceràmica	tern					22 x 20 x 4									
466	ceràmica	tern														4 press
467	ceràmica	tern														
468	ceràmica	tern					10 x 14 x 6									
469	ceràmica	tern					15 x 28 x 9									
470	ceràmica	tern					8 x 15 x 8									
471	ceràmica	tern					7 x 11 x 4									
472	os	miçc	tern				15 x 16 x 4									
473	ceràmica	tern					15 x 13 x 5									
474	silix	F					13 x 21 x 15									
475	silix	F					12 x 4 x 4									
476	silix	A					8 x 10 x 1									

EXCAVADORS:

DATA:

Nº	Matèria	Sup.	T	Còr.	Alt.	Con	Mides	X	Y	Z	Orient	P	T.P. (nº)	F.C.	Observacions
476	vidre							Caibell n.º I							frag.
477	metall														
478	malaco														
479	malaco														ceps
480	os	humà													ceps
481	os	humà													frag dent molar
482	os	humà													frag arrel
483	os	humà													frag det.
484	os	humà													frag det.
485	os	humà													frag epifisi
486	os	humà													frag arrel
487	os	humà													frag fang m.
488	os	humà													frag fang m.
489	os	humà													frag fang m.
490	os	humà													frag fang m.
491	os	macro													frag vertebr.
492	os	macro													frag d'epifisi
493	os	macro													frag d'epifisi clavot
494	os	macro													frag d'epifisi
495	os	macro													estella d'epifisi
496	os	macro													frag s'epifisi
497	os	macro													frag d'epifisi clavot
498	os	macro													frag os p.s.
499	os	macro													estella d'epifisi
500	os	macro													estella d'epifisi clavot

QUADRE: B+

ESIRAT/NIVELL:

FO: 91

JACIMENT:

DATA:

EXCAVADORS:

Nº	Matèria	Sup.	T	Còr.	Alt.	Con.	Mides	X	Y	Z	Orient	P	T.P. (m²)	F.C.	Observacions
501	05	MACO						Canibal	my-I	15-XII					frag diàfnisi
502	05	MACO													diàfnisi oblicuada
503	05	MACO													estella
504	05	MACO													2 entelles cremades
505	05	MACO													entella os pes
506	05	MACO													frag castells
507	05	MACO													frag os pes
508	05	MACO													estella cremada
509	05	MACO													frag epifisi calcinot
510	05	MACO													epifisi
511	05	MACO													frag pedris
512	05	MACO													vertebra
513	05	MACO													epifisi det
514	05	MACO													frag det
515	05	MACO													diàfnisi castello cremada
516	05	MACO													diàfnisi
517	05	MACO													diàfnisi
518	05	MACO													4 estelles diàfnisi
519	05	MACO													exterior cremada
520	05	MACO													frag epifisi
521	05	MACO													diàfnisi cremada
522	05	MACO													hammamandibula cremada
523	05	MACO													frag maxil·lar
524	05	MACO													frag hammamandibula
525	05	MACO													frag hammamandibula amb endo

EXCAVADORS:

DATA:

Nº	Materia	Sup.	T	Còr.	Alt.	Con	Mides	X	Y	Z	Orient.	P	T.P. (nº)	F.C.	Observacions
526	05	niçap						Garbell Niv. I 15 XII					convul		frag anales
527	05	niçap											convul		analepode ocrinet
528	05	niçap											convul		epifisi metapode
529	05	niçap											convul		metapode
530	05	niçap											convul		metapode
531	05	niçap											convul		metapode concacionet
532	05	niçap											convul		metapode
533	05	niçap											convul		incisiv sup.
534	05	niçap											convul		dent sup.
535	05	niçap											convul		incisiv sep.
536	05	niçap											convul		frag dent sup.
537	05	niçap											convul		incisiv inf.
538	05	niçap											convul		frag dent
539	05	niçap											convul		frag incisiv inf
540	05	niçap											convul		falange
541	05	niçap											convul		falange
542	05	niçap											convul		falange concacionata
543	05	niçap											convul		falange
544	05	niçap											convul		falange
545	05	niçap											convul		falange comede
546	05	niçap											convul		falange
547	05	niçap											convul		falange
548	05	niçap											convul		falange
549	05	niçap											convul		falange
550	05	niçap											convul		epifisi metapode concacionata

DATA:

EXCAVADORS:

Nº	Matèria	Sup.	T	Còr.	Alt.	Con	Mides	X	Y	Z	Orient	P	T.P. (nº)	F.C.	Observacions
551	os	nuclio						Castell niv. I			AS XII		convul		epifisi
552	os	nuclio											convul		
553	os	nuclio											fauna det		vertebra
554	os	nuclio											fauna det		os det
555	os	nuclio											fauna det		os det
556	os	nuclio											fauna det		frag os pla det
557	os	nuclio											fauna det		frag det
558	os	nuclio											fauna det		diàfrin det.
559	os	nuclio											fauna det		epifisi
560	os	nuclio											fauna det		maxilar
561	os	nuclio											fauna det		falang
562	os	nuclio											fauna det		os det.
563	os	nuclio											fauna det		vertebra
564	os	nuclio											fauna det		os det.
565	os	nuclio											fauna det		humer
566	os	nuclio											fauna det		frag os pla
567	os	nuclio											fauna det		frag vertebra
568	os	nuclio											fauna det		vertebra
569	os	nuclio											fauna det		humer
570	os	nuclio											fauna det		os det.
571	os	nuclio											convul		os det.
572	os	nuclio											convul		epifisi pelvis
573	os	nuclio											convul		epifisi det.
574	os	nuclio											convul		fauna
575	os	nuclio											convul		vertebra

DATA:

EXCAVADORS:

Nº	Matèria	Sup.	T	Còr.	Alt.	Con	Mides	X	Y	Z	Orient.	P	T.P. (nº)	F.C.	Observacions
601	07	maio						Cambell							epifisi
602	07	maio													esteca d'epifisi
603	07	maio													vertebra
604	07	maio													epifisi polvis
605	07	maio													es det.
606	07	maio													tlmie
607	07	maio													esteca d'epifisi
608	07	maio													femur
609	07	maio													epifisi costal
610	07	maio													epifisi polvis
611	07	maio													d'epifisi
612	07	maio													epifisi det.
613	07	maio													epifisi emaport
614	07	maio													femur
615	07	maio													vertebra
616	07	maio													epifisi humer
617	07	maio													frag det.
618	07	maio													epifisi humer
619	07	maio													frag maxil lar
620	07	maio													epifisi det.
621	07	maio													vertebra
622	07	maio													frag epifisi
623	07	maio													frag dent.
624	07	maio													vertebra
625	07	maio													vertebra

EXCAVADORS:

DATA:

Nº	Matèria	Sup. T	Còr.	Alt.	Con	Mides	X	Y	Z	Orient	P	T.P. (m²)	F.C.	Observacions
626	os	miu2					Carbó		niv. I	15.XII				epifisi det.
627	os	miu2												dièfsi
628	os	miu2												frag costell
629	os	miu2												epifisi
630	os	miu2												frag costell
631	os	miu2												os det.
632	os	miu2												os det.
633	os	miu2												frag
634	os	miu2												epifisi det.
635	os	miu2												trine
636	os	miu2												costell
637	os	miu2												frag calcinet
638	os	miu2												frag os pes
639	os	miu2												frag
640	os	miu2												frag calcinet
641	os	miu2												frag dièfsi
642	os	miu2												frag epifisi
643	os	miu2												epifisi cubit
644	os	miu2												frag
645	os	miu2												frag
646	os	miu2												entell dièfsi
647	os	miu2												2 frags
648	os	miu2												epifisi det.
649	os	miu2												frag dièfsi costell
650	o	miu2												estell examinat

DATA:

EXCAVADORS:

Nº	Matèria	Sup.	T	Còr.	Alt.	Con	Mides	X	Y	Z	Orient.	P	T.P. (nº)	F.C.	Observacions
651	os	miocè						Castell niv I			15.XII				epifisi
652	os	miocè													estelles d'epifisi
653	os	miocè													fiess
654	os	miocè													frag. numinomonchils
655	os	miocè													frag. os. p. os.
656	os	miocè													epifisi
657	os	miocè													frag. d'epifisi
658	os	miocè													frag. calcarial
659	os	miocè													7 estelles
660	os	miocè													14 estelles
661	malaco														cepsa
662	malaco														frag. terrenalre
663	malaco														frag. terrenalre
664	os	miocè													2 frags. feixit ossi
665	os	miocè													frag. det.
666	os	miocè													d'epifisi
667	os	miocè													epifisi
668	os	miocè													frag. costelles
669	os	miocè													frag. os. p. os.
670	os lex.	A					27x19x8	Sp. bell.			23/XII niv. II. 21-143/152				2 frags. enapuxats
671	most. mineral														
672	most. mineral														
673	most. mineral														
674	mz. l. c.														
675	mz. l. c.														

DATA:

EXCAVADORS:

Nº	Matèria	Sup.	T	Còr.	Alt.	Con	Mides	X	Y	Z	Orient.	P	T.P. (nº)	F.C.	Observacions
701	os	Heno					Farbell 23/XI			niv. II	27		113/152		grag de fira
702	os	Heno													grag de fira
703	os	Haus													estells concres
704	os	Heno													grag
705	os	Heno													grag
706	os	Heno													estells de fira
707	os	Heno													grag os pla
708	os	Heno													3 estells calcinades
709	os	Heno													1 estella calcinada
710	os	Heno													2 estells
711	os	Heno													3 estells
712	os	mico											cauill		grag escori
713	os	mico											cauill		incision inferior grag
714	os	mico											cauill		grag dent superior
715	os	mico											cauill		grag hemimandib
716	os	mico											cauill		metipode
717	os	mico											cauill		os det.
718	os	mico											cauill		metipode
719	os	mico											cauill		fang
720	os	mico											cauill		fang
721	os	mico											cauill		epifira
722	os	mico											cauill		grag de fira
723	os	mico											cauill		grag dent cernit
724	os	mico											cauill		estella dent cernit
725	os	mico											cauill		grag dent

EXCAVADORS:

DATA:

Nº	Materia	Sup.	T	Còr.	Alt.	Con	Mides	X	Y	Z	Orient.	P	T.P. (m²)	F.C.	Observacions
726	OS	mic					Senbell	23	XII	NIU II	2-4B	15B			grs estella
727	OS	mic													2 grs de fcs
728	OS	mic													vertebr
729	OS	mic													vertebr
730	OS	mic													vertebr
731	OS	mic													vertebr
732	OS	mic													vertebr
733	OS	mic													vertebr
734	OS	mic													grs vertebr
735	OS	mic													grs vertebr
736	OS	mic													grs crani
737	OS	mic													grs det
738	OS	mic													estella
739	OS	mic													gemur
740	OS	mic													tribr
741	OS	mic													epihri det
742	OS	mic													epihri det
743	OS	mic													epihri det
744	OS	mic													gemur
745	OS	mic													epihri metapoda
746	OS	mic													gemur
747	OS	mic													epihri det
748	OS	mic													epihri estella
749	OS	mic													epihri det
750	OS	mic													epihri det

EXCAVADORS:

DATA:

Nº	Materia	Sup.	T	Còr.	Alt.	Con	Mides	X	Y	Z	Orient	P	T.P. (nº)	F.C.	Observacions
751	os	mico					Pared 22/XIII niv II						14B/152		defini
752	os	mico													epifisi dent
753	os	mico													de larseta
754	os	mico													epifisi de larsa
755	os	mico													graa dent
756	os	mico													epifisi
757	os	mico													graa dent
758	os	mico													epifisi dent
759	os	mico													de larsa
760	os	mico													graa de larsa
761	os	mico													6 estelles
762	os	Hamz						Pared 24/XII niv II							de larseta
763	os	Hamz													de larseta
764	os	Hamz													graa de larsa
765	os	Hamz													graa de larsa
766	os	Hamz													graa de larsa
767	os	Hamz													errel de dent
768	os	Hamz													graa de larsa
769	os	Hamz													graa de larsa
770	os	Hamz													graa de larsa
771	os	Hamz													graa de larsa
772	os	Hamz													graa de larsa
773	os	Hamz													estella calcinada
774	os	Hamz													estolla
775	os	Hamz													2 farsa 1 Cepe

EXCAVADORS:

DATA:

Nº	Matèria	Sup.	T	Còr.	Alt.	Con	Mides	X	Y	Z	Orient.	P	T.P. (nº)	F.C.	Observacions
776	OS	mic						Caibell 24/XII			niv II		Caill		incisiu
777	OS	mic											Caill		humer
778	OS	mic											Caill		st lange cremada
779	OS	mic											Caill		os det
780	OS	mic											Caill		os det
781	OS	mic											Caill		st long
782	OS	mic											Caill		frag hominidib
783	OS	mic											Caill		frag epifisi
784	OS	mic											Caill		estelb
785	OS	mic											Caill		frag dist cranial
786	OS	mic													vertebra
787	OS	mic											vertebra?		vertebra
788	OS	mic													frag
789	OS	mic													hominidib
790	OS	mic													epifisi
791	OS	mic													frag
792	OS	mic													epifisi det.
793	OS	mic											Caill		frag estelb
794	OS	mic													epifisi fragur
795	OS	mic													os det
796	OS	mic													epifisi
797	OS	mic													epifisi
798	OS	mic													frag esmalt vial
799	OS	mic					7 x 5 x 2	Caibell 27/XII			niv II				
800	OS	mic					8 x 4 x 2								

EXCAVADORS:

DATA:

Nº	Matèria	Sup.	T	Còr.	Alt.	Con	Mides	X	Y	Z	Orient.	P	T.P. (nº)	F.C.	Observacions
801	Ceràmica	oz.					8 x 5 x 6	27/11						Informe	2 grans
802	Ceràmica	mi.					9 x 11 x 6							Informe	grans
803	Ceràmica	flam.					14 x 20 x 5							Informe	grans
804	Ceràmica	flam.					10 x 11 x 5							Informe	grans gris. mediana
805	maico														gr. copeç
806	maico														gr. Cardium
807	maico														n
808	carbó														n
809	os	Humà													gr. epípsi det
810	os	Humà													de base pen?
811	os	Humà													gr. del esclinat
812	os	Humà													os det
813	os	Humà													de base
814	os	Humà													os sarpent
815	os	Humà													gr. del esclinat
816	os	Humà													gr. esclinat
817	os	Humà													gr. epípsi esclinat
819	os	Humà													os det
819	os	Humà													det
820	os	Humà													gr. de base i osi esclinat
821	os	Humà													2 grans esclinat
822	os	Humà													gr. os de base esclinat
823	os	Humà													gr. os det esclinat
824	os	Humà													gr. os det esclinat
825	os	Humà													gr. esclinat

EXCAVADORS:

DATA:

Nº	Materia	Sup.	T	Còr.	Alt.	Con	Mides	X	Y	Z	Orient.	P	T.P. (m²)	F.C.	Observacions
826	OS	H200					Grabell	27	XII	010	II				1ra OS pla cremat
827	OS	H200													1ra
828	OS	H200													2 Jrs de calçat
829	OS	H200													1ra zoned
830	OS	H200													1ra Estella
831	OS	H200													1ra, calçat
832	OS	H200													1ra calçat
833	OS	H200													estella cremada
834	OS	H200													1ra cremat
835	OS	H200													1ra epifisi
836	OS	H200													1ra calçat
837	OS	H200													1ra OS pi calçat
838	OS	H200													estella calçada
839	OS	H200													estella
840	OS	H200													2 estelles cremades
841	OS	H200													2 Jrs
842	OS	H200													1ra crani cremat
843	OS	H200													1ra epifisi
844	OS	H200													1ra epifisi
845	OS	H200													1ra epifisi
846	OS	H200													1ra epifisi
847	OS	H200													1ra OS pla
848	OS	H200													estella
849	OS	H200													1ra calçat
850	OS	H200													2 Jrs OS pi calçat

EXCAVADORS:

DATA:

Nº	Matèria	Sup.	T	Còr.	Alt.	Con	Mides	X	Y	Z	Orient.	P	T.P. (nº)	F.C.	Observacions
851	os	Neu					9								Jmg
852	os	Neu													Jmg
853	os	Neu													2 Jmg s. clivats
854	os	Neu													3 estelles amplexades
855	os	Neu													Jmg dent
856	os	Neu													4 estelles
857	os	Neu													11 estelles clivades
858	os	Neu													13 estelles
859	os	Neu													3 Jmg s. dental ossi
860	os	os													161
861	os	mic													Canill
862	os	mic													Canill
863	os	mic													Canill
864	os	mic													Canill
865	os	mic													Canill
866	os	mic													Canill
867	os	mic													Canill
868	os	mic													Canill
869	os	mic													Canill
870	os	mic													Canill
871	os	mic													Canill
872	os	mic													Canill
873	os	mic													Canill
874	os	mic													Canill
875	os	mic													Canill

EXCAVADORS:

DATA:

Nº	Matèria	Sup.	T	Còr.	Alt.	Con	Mides	X	Y	Z	Orient	P	T.P. (m²)	F.C.	Observacions
876	os	mico					Sarbell 2/11 m. I						Caill		Jrag epipixi
877	os	mico											Caill		epipixi
878	os	mico											Caill		epipixi
879	os	mico											Caill		epipixi demur
880	os	mico											Caill		Jrag epipixi
881	os	mico											Caill		Jrag crani
882	os	mico											Caill		Jrag crani
883	os	mico											Caill		Jrag diel estella coronada
884	os	mico											Caill		Jrag diuf
885	os	mico											Caill		met.pode
886	os	mico											Caill		met.pode
887	os	mico											Caill		frange
888	os	mico											Caill		frange
889	os	mico											Caill		frange
890	os	mico											Caill		frange
891	os	mico											Caill		frange cremada
892	os	mico											Caill		epipixi
893	os	mico											Caill		Jrag diel
894	os	mico											Caill		Jrag diel
895	os	mico											Caill		Jrag
896	os	mico											Caill		Jrag
897	os	mico											Caill		Jrag
898	os	mico											Caill		Jrag
899	os	mico											Caill		estella coronada
900	os	mico											Caill		6 Jrag 5 estelles cremades

EXCAVADORS:

DATA:

Nº	Materia	Sup.	T	Còr.	Alt.	Con	Mides	X	Y	Z	Orient.	P	T.P. (nº)	F.C.	Observacions
901	OS	mica					901						Caull		7 estelles
902	OS	mica											Caull		9 estelles
903	OS	mica											Caull		dent superior
904	OS	mica											Caull		dent superior
905	OS	mica													vertebra
906	OS	mica													vertebra
907	OS	mica													vertebra
908	OS	mica													vertebra
909	OS	mica													vertebra
910	OS	mica													1ra vertebra
911	OS	mica													epifisi femur
912	OS	mica													os det
913	OS	mica													epifisi det
914	OS	mica													os det
915	OS	mica													epifisi femur
916	OS	mica													femur
917	OS	mica													epifisi det
918	OS	mica													epifisi metz-pode
919	OS	mica													epifisi det
920	OS	mica													os det
921	OS	mica													1ra costella cremet
922	OS	mica													2da costella
923	OS	mica													epifisi costella
924	OS	mica													epifisi costella
925	OS	mica													epifisi

EXCAVADORS:

DATA:

Nº	Matèria	Sup.	T	Còr.	Alt.	Con.	Mides	X	Y	Z	Orient.	P	T.P. (nº)	F.C.	Observacions
926	os	micu					9x20x8	27/XII	nu II						epipisi estella
927	os	micu													epipisi
928	os	micu													epipisi
929	os	micu													1rza epipisi
930	os	micu													1rza epipisi
931	os	micu													epipisi
932	os	micu													1rza
933	os	micu													1rza
934	os	micu													3 dies
935	os	micu													4 estella
936	os	micu													5 estella
937	os														2 estella amzden
938	os														1os ph
939	os														os ph cremat
940	os														os det
941	os	flavo													os det
942	mal. ca														detelium
943	filox	AF					(11) x 20 x 8	9 abell	15/XII nu	siguda	bell				os B7/C7
944	cermion	flavo					9 x 6 x 4								1rza q B7/C7
945	cermion	flavo					10 x 9 x 3								1rza q B7/C7
946	mal. ca	flavo													sepea q B7/C7
947	mal. ca	flavo													cargili q B7/C7
948	os	flavo													1rza crem "
949	os	flavo													1rza diet "
950	os	flavo													1rza epipia "

Siguda fill

EXCAVADORS:

DATA:

Nº	Matèria	Sup.	T	Còr.	Alt.	Con	Mides	X	Y	Z	Orient.	P	T.P. (m²)	F.C.	Observacions
951	OS	plac					92x211	15/XI	011	011	Ca	guda	bell		↓ 959 9:51/GT
952	OS	plac													↓ 959 11
953	OS	plac													↓ 959 "
954	OS	plac													2 estrelles "
955	OS	mico											cauill		↓ 959 creni "
956	OS	mico											cauill		↓ 959 mazar "
957	OS	mico											cauill		hemimandib "
958	OS	mico											cauill		incisou inf "
959	OS	mico											cauill		humer "
960	OS	mico											cauill		↓ 959 det canec "
961	OS	mico											cauill		↓ 959 "
962	OS	mico											cauill		det "
963	OS	mico											cauill		det "
964	OS	mico											cauill		epih. det "
965	OS	mico											cauill		↓ 959 diet castella "
966	OS	mico											cauill		↓ 959 diet "
967	OS	mico											cauill		estell. canemzdz "
968	OS	mico											cauill		estella "
969	OS	mico											cauill		2 estrelles concra. "
970	OS	mico											cauill		↓ 959 "
971	OS	mico											cauill		3 estrelles "
972	OS	mico											cauill		castella "
973	OS	mico											cauill		epih. "
974	OS	mico											cauill		diet "
975	OS	mico											cauill		perlin "

QUADRE - C6

DATA:

EXCAVADORS:

Nº	Materia	Sup.	T	Còr.	Alt. Con	Mides	X	Y	Z	Orient	P	T.P. (m²)	F.C.	Observacions
1	os	Humid					Parbell			II				Frag creui
2	os	Humid												Jrag maxilar 3 molars 2 pre molars
3	os	Humid												Jrag maxilar 3 molars
4	os	Humid												Jrag maxilar
5	os	Humid												Jrag epiphi
6	os	Humid												Jrag epiphi
7	os	Humid												Jrag
8	os	Humid												Jrag
9	os	Humid												Jrag
10	os	Humid												Jrag
11	os	Humid												Jrag
12	os	Humid												Jrag desolat ossa
13	os	Humid												Jrag, vesícula
14	os	Humid												metacarpà
15	os	Humid												Jrag d'ur
16	os	Humid												creui
17	mebe	bulla					Parbell			17/1 niv III/IV?				Carregu
18	os	Usat					Parbell			17/1 nis Superficial a l'esquerra de l'entrada / ossa.				

QUADRE - C7

JACIMENT: Cova Torralada

ESTRAT/NIVELL: N-III

QUADRE: C 7

EXCAVADORS: Xavi i Tàlia

DATA: 20/12/97

Nº	Matèria	Sup.	T	Còr.	All.	Con	Mides	X	Y	Z	Orient.	P	T.P. (nº)	F.C.	Observacions
1	Malacologia	Coquil						50	93	1985					N-III Cepes
2	os	micr						70	66	203			CRW100		estecó MF 15.1
3	Malacologia	Coquil						75	60	201					Cepes
4	sifex	F					16x6x3	67	50	207					dent sup.
5	os	micr						79	68	201					Cepes
6	Malacologia	Coquil						90	50	195					Cepes
7	Malacologia	Coquil						55	28	203					Cepes
8	os	Macro						50	33	207					frag d'efesi (concozionat)
9	os	Macro						61	19	203					catalla Frag.
10	os	micr						45	20	212					conill
11	os	micr						22	16	206	NE-SW	NE			conill? (concozionat) N-III
12	os	micr						19	25	212					conill
13	Malaco	Coquil						54	27	209	NE-SW				malaco 2 frags "
14	Malaco	Coquil						18	21						Cepes "
15	Malaco	Coquil						55	28	203					Cepes N-II
16	ceràmica	torx					36x57x5	70	66	203					Cepes
17	sifex	F					16x7x7	Carbell	Niv IIb/III	23	XII				enf. Griso comuna ss XI-XVII
18	sifex	A					14x2x3								colinet
19	sifex	A					7x7x1								codol
20	mostra mineral														3 cepes
21	malaco	torx													restes d'os
22	malaco	man'													restes d'os
23	malaco	man'													restes d'os
24	malaco	man'													restes d'os
25	malaco	man'													restes d'os

Nº	Matèria	Sup.	T	Còr.	Alt.	Con	Mides	X	Y	Z	Orient.	P	T.P. (nº)	F.C.	Observacions
26	malaco	maní						Barbells	NV	IIb/III	23.XII				xantès d'osse
27	malaco	maní													
28	malaco	maní													
29	malaco	maní													dentulum
30	malaco	maní													dentulum
31	malaco	maní													dentulum
32	os	Macro													estella d'èpisi cromat
33	os	Macro													frag det.
34	os	Macro													vertebra cromada
35	os	Macro													estella cromada
36	os	Macro													epifisi del (concrecionada)
37	os	Macro													estella d'èpisi
38	os	Macro													epifisi
39	os	Macro													frag det.
40	os	Macro													frag det.
41	os	Macro													frag det.
42	os	Macro													epifisi fèmur
43	os	Macro													frag det. unguat
44	os	Macro													frag det. cromat
45	os	Macro													frag d'èpisi
46	os	Macro													epifisi concrecionada
47	os	Macro													epifisi
48	os	Macro													falange
49	os	Macro													frag. epifisi
50	os	Macro													estella d'èpisi cromada

JACIMENT: 70.97

ESTRAT/NIVELL:

QUADRE: C7

EXCAVADORS:

DATA:

Nº	Matèria	Sup.	T	Còr.	Alt.	Con	Mides	X	Y	Z	Orient	P	T.P. (nº)	F.C.	Observacions
51	05	Marcó						Carbó	Niv. III	23.XII					estelle d'èpisi armada
52	05	Marcó													estelle d'èpisi armada
53	05	Marcó													frag. epifisi armat
54	05	Marcó													frag. dent
55	05	Marcó													2 estelles d'èpisi calinades
56	05	Marcó													frag. epifisi
57	05	Marcó													frag. d'èpisi calinat
58	05	Marcó													frag.
59	05	Marcó													estelle d'èpisi armada
60	05	Marcó													estelle d'èpisi armada
61	05	Marcó													frag. dent armat
62	05	Marcó													frag. d'èpisi calinada
63	05	Marcó													3 frags. teix. ossi calinat
64	05	Marcó													frag. epifisi calinada
65	05	Marcó													epifisi armada
66	05	Marcó													frag. dent
67	05	Marcó													estelle d'èpisi armada
68	05	Marcó													3 estelles d'èpisi armades
69	05	Marcó													3 frags. calinats
70	05	Marcó													3 estelles
71	05	Marcó													frag.
72	05	Marcó													frag. d'èpisi calinat
73	05	Marcó													vertebra
74	05	Marcó													port. distal. hemimandíbula
75	05	Marcó													incisiv inferior

JACIMENT: 70, 97

ESTRAT/NIVELL:

QUADRE: C7

EXCAVADORS:

DATA:

Nº	Matèria	Sup.	T	Còr.	Alt.	Con.	Mides	X	Y	Z	Orient	P	T.P. (m²)	F.C.	Observacions
76	os	micr						Carbó			Niv. Ib/III	23. XI	cornil		metapode
77	os	micr											cornil		frag. d'èpisi
78	os	micr											cornil		frag. d'èpisi
79	os	micr											cornil		det.
80	os	micr											cornil		metapode
81	os	micr											cornil		calcani
82	os	micr											cornil		frag. costelle
83	os	micr											cornil		frag. d'èpisi
84	os	micr											cornil		frag. maxil·lar
85	os	micr											cornil		part. distal hemimandibular
86	os	micr											cornil		costelle
87	os	micr											cornil		frag. d'èpisi
88	os	micr											cornil		d'èpisi
89	os	micr											cornil		frag. det.
90	os	micr											cornil		frag. vèrtebra
91	os	micr											cornil		frag. epífisi
92	os	micr											cornil		estella d'èpisi
93	os	micr											cornil		det.
94	os	micr											cornil		epífisi det.
95	os	micr											cornil		dent sup.
96	os	micr											cornil		dent sup.
97	os	micr											cornil		epífisi det.
98	os	micr											cornil		epífisi femur
99	os	micr											cornil		falange
100	os	micr											cornil		epífisi

EXCAVADORS:

DATA:

Nº	Matèria	Sup.	T	Còr.	Alt.	Con	Mides	X	Y	Z	Orient	P	T.P. (nº)	F.C.	Observacions
101	05	miclo											comil		falange
102	05	miclo					Carbells Niv. Ib / III 23. XII						comil		d'èl·lin
103	05	miclo											comil		falange
104	05	miclo											comil		d'èl·lin
105	05	miclo											comil		frag vertebrals
106	05	miclo											comil		frag d'èl·lin
107	05	miclo											comil		frag det.
108	05	miclo											comil		dent incissiu sup.
109	05	miclo											comil		frag dent
110	05	miclo											comil		epil·lisi
111	05	miclo											comil		frag costella
112	05	miclo											comil		frag dent
113	05	miclo											comil		frag det.
114	05	miclo											comil		estella d'èl·lin
115	05	miclo											comil		estella d'èl·lin
116	05	miclo											comil		frag d'èl·lin
117	05	miclo											comil		frag epil·lisi calcinat
118	05	miclo											comil		frag falange calcinat
119	05	miclo											comil		epil·lisi emmoltat?
120	05	miclo											comil		incissiu inf.
121	05	miclo											comil		falange
122	05	miclo											comil		frag det.
123	05	miclo											comil		frag dent
124	05	miclo											comil		frag d'èl·lin
125	05	miclo											comil		det.

EXCAVADORS:

DATA:

Nº	Matèria	Sup.	T	Còr.	Alt.	Con.	Mides	X	Y	Z	Orient	P	T.P. (nº)	F.C.	Observacions
126	05	nuclio						Carbó			23. XII		cornu		frag. d'èlisi cremat
127	05	nuclio											cornu		frag. d'èlisi cremat
128	05	nuclio											cornu		frag. costella
129	05	nuclio											cornu		frag. d'èlisi
130	05	nuclio											cornu		èlisi del.
131	05	nuclio											cornu		frag. dent cremat
132	05	nuclio											cornu		det. cremat
133	05	nuclio											cornu		frag. dent
134	05	nuclio											cornu		palanque
135	07	nuclio											cornu		estella d'èlisi cremada
136	05	nuclio											cornu		frag. d'èlisi
137	05	nuclio											cornu		frag. del.
138	05	nuclio											cornu		costella
139	05	nuclio											cornu		èlisi del.
140	05	nuclio											cornu		frag. costella
141	05	nuclio											cornu		d'èlisi cremada
142	05	nuclio											cornu		del.
143	05	nuclio											cornu		ostella d'èlisi
144	05	nuclio											cornu		estella d'èlisi
145	05	nuclio											cornu		massiu inf.
146	05	nuclio											cornu		dent sup.
147	05	nuclio											cornu		palanque
148	05	nuclio											cornu		èlisi
149	05	nuclio											cornu		4 estelles d'èlisi cremades
150	05	nuclio											cornu		estella d'èlisi cremada

JACIMENT: 10197

EXCAVADORS:

ESTRAT/NIVELL: 7

QUADRE: C7

DATA:

Nº	Matèria	Sup.	T	Còr.	Alt.	Con.	Mides	X	Y	Z	Orient	P	T.P. (m²)	F.C.	Observacions
151	05	miclo						Carrel	Niv. III	23.XI			convul		10 estelles d'el·lisi
152	05	miclo											ornitofauna		
153	05	miclo													frag det.
154	05	miclo													det.
155	05	miclo													vertebra
156	05	miclo													frag det.
157	05	miclo													frag det.
158	05	miclo													el·lisi cremada
159	05	miclo													frag el·lisi
160	05	miclo													frag costell
161	05	miclo													frag d'el·lisi
162	05	miclo													vertebra
163	05	miclo													tsbis
164	05	miclo													frag el·lisi
165	05	miclo													frag d'el·lisi cremada
166	05	miclo													frag det.
167	05	miclo													frag det.
168	05	miclo													el·lisi costella
169	05	miclo													el·lisi metaposte
170	05	miclo													frag det.
171	05	miclo													frag det.
172	05	miclo													frag det.
173	05	miclo													el·lisi det.
174	05	miclo													frag vertebra
175	05	miclo													frag det.
															frag det.

EXCAVADORS:

DATA:

Nº	Matèria	Sup.	T	Còr.	Alt.	Con	Mides	X	Y	Z	Orient	P	T.P. (nº)	F.C.	Observacions
176	os	micr						Garbald Niv. Ib/III 28 XII							frag de físi
177	os	micr													frag det.
178	os	micr													frag det.
179	os	micr													epifisi costella
180	os	micr													epifisi det omoela
181	os	micr													frag det.
182	os	micr													epifisi det.
183	os	micr													frag de físi omoela
184	os	micr													frag de físi omoela
185	os	micr													tibia
186	os	micr													epifisi det.
187	os	micr													4 estelles de físi
188	sílex	F					8x9x3	Garbald Niv. III 28 XII							
189	sílex	F					8x8x3								
190	sílex	FA					9x11x2								
191	sílex	AF					8x14x3								
192	sílex	F					10x19x6								
193	sílex	F					6x7x1								
194	sílex	F					4x4x1								
195	malaco														
196	malaco	mar													2 frags. cèpses
197	os	lleno													frag de mullera
198	os	lleno													frag det
199	os	lleno													frag de físi concèntr.
200	os	lleno													frag epifisi femur
															frag epifisi det

EXCAVADORS:

DATA:

Nº	Matèria	Sup.	T	Còr.	Alt.	Con	Mides	X	Y	Z	Orient	P	T.P. (m²)	F.C.	Observacions
201	05	Masso						Garbell	Niv. III	28 XII					gras epitafi
202	05	Masso													gras det
203	05	Masso													gras epitafi concional
204	05	Masso													gras det.
205	05	Masso													gras epitafi
206	05	Masso													estells del
207	05	Masso													estells del concional
208	05	Masso													gras concional
209	05	Masso													estells del concional
210	05	Masso													estells del cremat
211	05	Masso													estells del
212	05	Masso													estells del cremat
213	05	Masso													2 estells del cremat
214	05	micro											Canill		dent superior
215	05	micro											Canill		dent inferior
216	05	micro											Canill		dent inferior
217	05	micro											Canill		gras det
218	05	micro											Canill		gras det
219	05	micro											Canill		gras hemisferial
220	05	micro											Canill		vertebra
221	05	micro											Canill		calcani concional
222	05	micro											Canill		os det
223	05	micro											Canill		metatars
224	05	micro											Canill		fibra
225	05	micro											Canill		fibra

EXCAVADORS:

Nº	Matèria	Sup.	T	Còr.	Alt.	Con.	Mides	X	Y	Z	Orient.	P	T.P. (m²)	F.C.	Observacions
226	07	mic						Carrell					Carill		plenge
227	05	mic											Carill		plenge
228	05	mic											Carill		plenge
229	07	mic											Carill		plenge
230	05	mic											Carill		plenge
231	05	mic											Carill		plenge
232	05	mic											Carill		plenge
233	05	mic											Carill		plenge
234	05	mic											Carill		plenge
235	05	mic											Carill		plenge
236	05	mic											Carill		plenge
237	05	mic											Carill		plenge
238	03	mic											Carill		plenge
239	05	mic											Carill		plenge
240	05	mic											Carill		plenge
241	05	mic											Carill		plenge
242	05	mic											Carill		plenge
243	05	mic											Carill		plenge
244	03	mic											Carill		plenge
245	05	mic											Carill		plenge
246	05	mic											Carill		plenge
247	05	mic											Carill		plenge
248	05	mic											Carill		plenge
249	05	mic											Carill		plenge
250	02	mic											Carill		plenge

Nº	Matèria	Sup.	T	Cor.	Alt.	Con	Mides	X	Y	Z	Orient	P	T.P. (nº)	F.C.	Observacions
251	cs	mico					Barbell niv III/22.XII						Caull		grag dielhi
252	cs	mico											Caull		grag dielhi cromat
253	os	mico											Caull		grag dielhi cromat
254	os	mico											Caull		grag dielhi cromat
255	os	mico											Caull		estells diel
256	os	mico											Caull		estells diel
257	os	mico											Caull		estells diel cromat
258	os	mico											Caull		estells diel
259	os	mico											Caull		estells diel cromat
260	os	mico											Caull		estells diel
261	os	mico											Caull		estells diel
262	os	mico													grag daet
263	os	mico													grag daet
264	os	mico													tebrage
265	os	mico													tebrage
266	os	mico													tebrage
267	os	mico													tebrage
268	os	mico													tebrage
269	os	mico													tebrage
270	os	mico													tebrage
271	os	mico													grag daet
272	os	mico													epifia metopele
273	os	mico													epifia castella
274	os	mico													epifisi det
275	os	mico													epifisi det
276	os	mico													epifisi det

EXCAVADORS:

DATA:

Nº	Matèria	Sup.	T	Còr.	Alt.	Con	Mides	X	Y	Z	Orient	P	T.P. (nº)	F.C.	Observacions
276	05	micla					2x2x1	1/28	XII						epípsi
277	05	micla													epípsi folong
278	05	micla													epípsi
279	05	micla													epípsi det
280	05	micla													epípsi det
281	05	micla													epípsi
282	05	micla													frag det
283	05	micla													epípsi
284	05	micla													frag epípsi
285	05	micla													frag
286	05	micla													frag d'epípsi
287	05	micla													frag d'epípsi
288	05	micla													frag d'epípsi
289	05	micla													frag epípsi
290	05	micla													frag det calcinet
291	05	micla													frag det
292	05	micla													frag det
293	04	micla													frag d'epípsi
294	05	micla													frag d'epípsi conociensels
295	05	micla													frag d'epípsi conociensels
296	05	micla													frag d'epípsi conociensels
297	05	micla													frag d'epípsi conociensels
298	05	micla													estelle d'epípsi conociensels
299	05	micla													estelle d'epípsi conociensels
300	05	micla													estelle

QUADRE: C7

ESTRAT/NIVELL:
Nivell III/III

JACIMENT: Fort

EXCAVADORS:

DATA:

Nº	Matèria	Sup.	T	Còr.	Alt.	Con.	Mides	X	Y	Z	Orient.	P	T.P. (nº)	F.C.	Observacions
301	os	micra						Cartell Nu. III		28-XII					2 estelles de fusi
302	os	micra													3 estelles calcinades
303	llibres							Cartell setena nu III/III		23/XII					1 capsa + 2 fuses
304	os	llibres													graa os pb
305	os	llibres													graa de fusi
306	os	llibres													estels del cremat
307	os	llibres													graa epiphi
308	os	llibres													graa epiphi. Sclanz
309	os	llibres													estels del
310	os	llibres													graa dot.
311	os	micra											Carill		graa crani
312	os	micra											Carill		crani inferior
313	os	micra											Carill		dent superior excruciat
314	os	micra											Carill		dent inferior
315	os	micra											Carill		graa maxilar
316	os	micra											Carill		felange
317	os	micra											Carill		felange
317	os	micra											Carill		epiphi. metapoda. concruciat
319	os	micra											Carill		graa epiphi
320	os	micra											Carill		apiphi dot
321	os	micra											Carill		estels del concruciat
322	os	micra											Carill		estels del concruciat
323	os	micra											Carill		" "
324	os	micra											Carill		" "
325	os	micra											Carill		graa lemnadida

JACIMENT: T₀ 97

ESTRAT/NIVELL:

QUADRE: C7

Nivell IIb/III

EXCAVADORS:

DATA:

Nº	Matèria	Sup.	T	Còr.	Alt.	Con	Mides	X	Y	Z	Orient	P	T.P. (nº)	F.C.	Observacions
326	os	mic													epihí costella
327	os	mic					Parbell rebef					III/III/615 23/XII			gras. osteobla concocionat
329	os	mic													diàfrin
329	os	mic													epihí costella
330	os	mic													epihí dot
331	os	mic													gras. epohis
332	os	mic													gras. epohis
333	os	mic													gras. os dot
334	os	mic													epihí
335	os	mic													gras. os ph
336	os	mic													gras. dot
337	os	mic													epihí
338	os	mic													gras. epohis
339	os	mic													gras. diàfrin
340	os	mic													gras. diàfr. concocionat
341	os	mic													gras. epohis
342	os	mic													gras. diàfr. concocionat
343	os	mic													" "
344	os	mic													" "
345	os	mic													osteb. diàfr. concocionat
346	os	mic													osteb. diàfr.
347	os	mic													osteb. Sremada
347	os	mic													osteb. diàfr. concocionat
349	os	mic													" "
350	os	mic													osteb. diàfr. concocionat

EXCAVADORS:

DATA:

Nº	Matèria	Sup.	T	Còr.	Alt.	Con	Mides	X	Y	Z	Orient	P	T.P. (nº)	F.C.	Observacions
351	OS	mico													6 estelles diel concou
352	OS	mico													2 estelles diel
353	Melga														1 copen + 1 braç
354	Melga														1 copen
355	Melga														braç petxina
356	Silex	A				Si	31x21x7								
357	Silex	FA					11x(6)x2								
358	OS	Humà													disini
359	OS	Humà													tebrage concocionz
360	OS	Mico													braç diel cremada concoc
361	OS	Mico													estell diel concocionz
362	OS	Mico													estella diel cremada
363	OS	Mico													braç diel concocionz
364	OS	Mico													estella diel concocionz
365	OS	Mico													estell diel
366	OS	Mico													os dot
367	OS	Mico													braç concocionz
368	OS	Mico													braç disini
369	OS	Mico													estella diel cremada
370	OS	Mico													braç cremat.
371	OS	Mico													estella diel
372	OS	Mico													estella diel
373	OS	Mico													" " " " " " " " " " " "
374	OS	Mico													" " " " " " " " " " " "
375	OS	Mico													" " " " " " " " " " " "

Nº	Matèria	Sup.	T	Còr.	Alt.	Con	Mides	X	Y	Z	Orient	P	T.P. (m²)	F.C.	Observacions	
376	os	mico					9-10-11-12-13-14-15-16-17-18-19-20-21-22-23-24-25-26-27-28-29-30-31-32-33-34-35-36-37-38-39-40-41-42-43-44-45-46-47-48-49-50-51-52-53-54-55-56-57-58-59-60-61-62-63-64-65-66-67-68-69-70-71-72-73-74-75-76-77-78-79-80-81-82-83-84-85-86-87-88-89-90-91-92-93-94-95-96-97-98-99-100									incisius superior
377	os	mico														Incisius superior
378	os	mico														Incisius inferior
379	os	mico														Incisius inferior
380	os	mico														clat superior
381	os	mico														frag. maxilar
382	os	mico														vertebra
383	os	mico														frag. vertebra
384	os	mico														os dot.
385	os	mico														falange
386	os	mico														falange
387	os	mico														falange
388	os	mico														falange
389	os	mico														falange
390	os	mico														falange
391	os	mico														falange
392	os	mico														os dot.
393	os	mico														os dot.
394	os	mico														frag. epifisi femur
395	os	mico														frag. costella
396	os	mico														frag. epifisi
397	os	mico														" " " calcada
398	os	mico														frag. saloni genat
399	os	mico														frag. costella
400	os	mico														frag. distals

JACIMENT: Fe 9+

ESTRAT/NIVELL:

QUADRE: C+

Nivell III

DATA:

EXCAVADORS:

Nº	Materia	Sup.	T	Còr.	Alt.	Con.	Mides	X	Y	Z	Orient.	P	T.P. (m²)	F.C.	Observacions
401	os	mico					Perbell neteja niv III		S. VII				osill		graa dièliri
402	os	mico											osill		graa dièliri
403	os	mico											osill		graa dièliri
404	os	mico											osill		estelb diel orredada
405	os	mico											osill		estelb diel
406	os	mico											osill		estelb diel
407	os	mico													graa azari
408	os	mico													hauzeidib
409	os	mico													os dot.
410	os	mico													os dot.
411	os	mico													epiri dot.
412	os	mico													os dot.
413	os	mico													dièliri dot.
414	os	mico											osill		graa lauaplat
415	os	mico													graa os plè
416	os	mico											osill		graa lauaplat
417	os	mico													graa dièliri
418	os	mico													graa dièliri
419	os	mico													os dot cremet. eubit.
420	os	mico											osill		graa lauaplat
421	os	mico													graa dièliri
422	os	mico													epiri femur
423	os	mico													epiri dot.
424	os	mico													epiri dot orredat
425	os	mico													diel. concrescenda

Nº	Matèria	Sup.	T	Còr.	Alt.	Con	Mides	X	Y	Z	Orient	P	T.P. (nº)	F.C.	Observacions		
426	os	mic					Perbell cetele	ni III	15. XII						Jras. d'el concisat		
427	es	mic															Jras. d'el concisat
427	os	mic															J n n n
429	es	mic															n n n
430	os	mic													Jras. epiphi		
431	es	mic													epiphi. Castella		
432	es	mic													epiphi. Castella		
433	es	mic													epiphi		
434	es	mic													epiphi dot		
435	es	mic													Jras. epiphi. v. m. z.		
436	os	mic													Jras. vertebr.		
437	os	mic													Jras. dot		
437	os	mic													Jras. epiphi. v. m. z.		
439	os	mic													Jras. d'el pin		
440	os	mic													Jras. d'el pin		
441	os	mic													Jras. d'el pin		
442	os	mic													estella. d'el concisat		
443	os	mic													Jras. epiphi		
444	os	mic													Jras. d'el v. m. z.		
445	os	mic													Jras. d'el concisat		
446	os	mic													estella. d'el concisat		
447	os	mic													Jras. d'el		
447	os	mic													z. estelles d'el		
449	os	mic													Jras. d'el v. m. z.		
450	os	mic													z. estelles d'el		
															z n n v. m. z.		

EXCAVADORS:

DATA:

Nº	Matèria Sup.	T	Còr.	Alt. Con	Mides	X	Y	Z	Orient	P	T.P. (m²)	F.C.	Observacions
451	mostre mineral												
452	malaco												marfil
453	malaco												traste 1 prometat
454	os	Macro											duïssi def
455	os	Macro											frag def
456	os	Macro											frag duïssi cremat
457	os	Macro											frag
458	os	Macro											frag costellós
459	os	Macro											estella duïssi
460	os	Macro											duïssi frag
461	os	Macro											epíssi
462	os	Macro											estella duïssi cremada
463	os	Macro											estella duïssi colada
464	os	Macro											frag os pla colomat
465	os	Macro											frag os pla colomat
466	os	Macro											estella duïssi
467	os	Macro											frag duïssi
468	os	Macro											frag epíssi
469	os	Macro											estella duïssi
470	os	Macro											estella duïssi cremada
471	os	Macro											3 frags epíssi
472	os	micro											frag os m
473	os	micro											frag os m
474	os	micro											frag duïssi
475	os	micro											epíssi humat
													calcama concionat

EXCAVADORS:

DATA:

Nº	Matèria	Sup.	T	Còr.	Alt.	Con	Mides	X	Y	Z	Orient.	P	T.P. (nº)	F.C.	Observacions
476	os	micro						Carbells Nègrec Niv. III 20 XII					osull		freq epifisi crest
477	os	micro											osull		costella
478	os	micro											osull		freq dactili
479	os	micro											osull		falange concavenada
480	os	micro											osull		freq costella
481	os	micro											osull		freq dactili omet
482	os	micro											osull		freq dactili
483	os	micro											osull		freq dactili omet
484	os	micro											osull		freq costella
485	os	micro											osull		freq dent incisiva sup.
486	os	micro											osull		dent incisiva sup.
487	os	micro											osull		incisiv inf.
488	os	micro											osull		dent sup.
489	os	micro											osull		dent sup.
490	os	micro											osull		dent sup.
491	os	micro											osull		freq falang
492	os	micro											osull		falang
493	os	micro											osull		freq concavenada
494	os	micro											osull		freq concavenada
495	os	micro											osull		freq calcinada
496	os	micro											osull		epifisi metacarp
497	os	micro											osull		metacarp
498	os	micro											osull		freq dactili
499	os	micro											osull		freq dactili
500	os	micro											osull		freq dactili omet

Nº	Matèria	Sup.	T	Còr.	Alt.	Con	Mides	X	Y	Z	Orient.	P	T.P. (m²)	F.C.	Observacions
501	os	miclo						Escaló Niv. III			30 XII		convill		estells d'èlisi cromada
502	os	miclo											convill		freg d'èlisi calcinat
503	os	miclo											convill		2 fregs d'èlisi calcinats
504	os	miclo													freg d'èlisi
505	os	miclo													estells d'èlisi
506	os	miclo													d'èlisi costada
507	os	miclo													freg
508	os	miclo													d'èlisi det. cromada
509	os	miclo													estells d'èlisi
510	os	miclo													estells d'èlisi
511	os	miclo													freg maxilar
512	os	miclo													falsos
513	os	miclo													èlisi maxil·lar
514	os	miclo													freg maxil·lar
515	os	miclo													d'èlisi
516	os	miclo													estells d'èlisi cromada
517	os	miclo													estells d'èlisi
518	os	miclo													freg d'èlisi
519	os	miclo													freg èlisi
520	os	miclo													estells d'èlisi
521	os	miclo													freg èlisi
522	os	miclo													freg det.
523	os	miclo													8 fregs d'èlisi calcinats
524	os	miclo													14 fregs d'èlisi
525	os	miclo													èlisi falsos

QUADRE: 7

ESTRAT/NIVELL:

JACIMENT: fo '97

DATA:

EXCAVADORS:

Nº	Matèria	Sup.	T	Còr.	Alt.	Con.	Mides	X	Y	Z	Orient.	P	T.P. (m²)	F.C.	Observacions
526	os	mido						Garbell Niv. I			II 20 XII				freq. costelló
527	os	mido													dent. inf.
528	os	mido													estella d'ulls i cromat.
529	os	mido													freq.
530	silex	FA					10 x 16 x 2	Garbell Niv. I			III 22 XII				cromat.
531	silex	AF					16 x 11 x 2								cromat.
532	silex	FA					5 x 12 x 2								
533	silex	F					9 x 12 x 4								
534	silex	AF					16 x 20 x 4								element
535	quars														
536	mostre mineral														
537	mostre mineral														
538	mostre mineral														
539	mostre mineral														
540	mostre mineral														
541	mostre mineral	os													
542	malaco														freq. de pas
543	malaco														org. men.
544	mostre mineral														patxina fòssil
545	os	Malaco													freq.
546	os	Malaco													freq. d'ulls i
547	os	Malaco													freq. d'ulls i
548	os	Malaco													os. det.
549	os	Malaco													freq. d'ulls i concav. iemat.
550	os	Malaco													estella d'ulls i cromat.

EXCAVADORS:

DATA:

Nº	Matèria	Sup.	T	Còr.	Alt.	Con	Mides	X	Y	Z	Orient	P	T.P. (nº)	F.C.	Observacions
551	os	Març						Barbó	Relejo	Niv. III	22-XII				freq epífrasi femur estells d'èfrasi cromatit
552	os	Març													freq det.
553	os	Març													freq
554	os	Març													freq det. cromatit
555	os	Març													freq epífrasi cromatit
556	os	Març													Polonog
557	os	Març													freq vertebrs
558	os	Març													vertebrs
559	os	Març													freq d'èfrasi concocionet
560	os	Març													freq d'èfrasi calcarinet
561	os	Març													freq det
562	os	Març													freq epífrasi det.
563	os	Març													estells d'èfrasi
564	os	Març													freq det concocionet
565	os	Març													freq os. esporijós
566	os	Març													freq d'èfrasi
567	os	Març													freq epífrasi
568	os	Març													freq epífrasi
569	os	Març													freq crom. calcarinet
570	os	Març													estells d'èfrasi cromatit
571	os	Març													freq epífrasi
572	os	Març													estells d'èfrasi
573	os	Març													estells
574	os	Març													estells d'èfrasi
575	os	Març													freq d'èfrasi calcarinet

EXCAVADORS:

DATA:

Nº	Matèria	Sup.	T	Còr.	Alt.	Con	Mides	X	Y	Z	Orient.	P	T.P. (m²)	F.C.	Observacions
576	os	Macro						Estella							estella d'època
577	os	Macro													freq
578	os	Macro													estella
579	os	Macro													freq epípsi
580	os	Macro													estella d'època colimada
581	os	Macro													3 freqs d'època calcinats
582	os	Macro													freq
583	os	Macro													freq d'època
584	os	Macro													estella d'època
585	os	Macro													estella d'època armada
586	os	Macro													freq epípsi
587	os	Macro													estella d'època
588	os	micro											canil		freq maxil·lar
589	os	micro											canil		freq mandíbula
590	os	micro											canil		freq mandíbula
591	os	micro											canil		freq mandíbula
592	os	micro											canil		freq mandíbula
593	os	micro											canil		freq maxil·lar concavament
594	os	micro											canil		maxil·lar
595	os	micro											canil		epípsi det. armada
596	os	micro											canil		epípsi maxil·lar
597	os	micro											canil		maxil·lar concavament
598	os	micro											canil		freq d'època
599	os	micro											canil		d'època
600	os	micro											canil		freq d'època

EXCAVADORS:

DATA:

Nº	Matèria	Sup.	T	Còr.	Alt.	Con	Mides	X	Y	Z	Orient	P	T.P. (m²)	F.C.	Observacions
601	os	micro						Estello			Niv. III 22-III		comill		freq. en metàst
602	os	micro											comill		epifisi det
603	os	micro											comill		freq. en metapode
604	os	micro											comill		freq. en metapode
605	os	micro											comill		freq. en metapode
606	os	micro											comill		callosari?
607	os	micro											comill		freq. en epifisi
608	os	micro											comill		3 estelles d'epifisi calcinades
609	os	micro											comill		frag. d'epifisi
610	os	micro											comill		freq. en metapode
611	os	micro											comill		freq. en metapode
612	os	micro											comill		callosari
613	os	micro											comill		freq. en metapode
614	os	micro											comill		freq. en metapode
615	os	micro											comill		freq. en metapode
616	os	micro											comill		freq. en metapode
617	os	micro											comill		freq. en metapode
618	os	micro											comill		freq. en metapode
619	os	micro											comill		freq. en metapode
620	os	micro											comill		freq. en metapode
621	os	micro											comill		estello d'epifisi calcinada
622	os	micro											comill		freq. en metapode
623	os	micro											comill		estello d'epifisi
624	os	micro											comill		freq. en metapode
625	os	micro											comill		freq. en metapode

Nº	Matèria	Sup.	T	Còr.	Alt.	Con.	Mides	X	Y	Z	Orient	P	T.P. (m²)	F.C.	Observacions
626	OS	MICRO						Carbells			Niv. III ZP XII		convil		vertebre
627	OS	MICRO											convil		folansg
628	OS	MICRO											convil		folansg epifisi det
629	OS	MICRO											convil		det
630	OS	MICRO											convil		freq demt sup
631	OS	MICRO											convil		epifisi motopodre
632	OS	MICRO											convil		estella d'episi
633	OS	MICRO											convil		folansg
634	OS	MICRO											convil		estella d'episi concavada
635	OS	MICRO											convil		freq vertebrò
636	OS	MICRO											convil		freq det
637	OS	MICRO											convil		estella d'episi
638	OS	MICRO											convil		estella d'episi
639	OS	MICRO											convil		freq det
640	OS	MICRO											convil		estella d'episi concavada
641	OS	MICRO											convil		Zestelles d'episi concavades
642	OS	MICRO											convil		freq concavada
643	OS	MICRO											convil		estella d'episi
644	OS	MICRO											convil		freq costella
645	OS	MICRO											convil		freq
646	OS	MICRO											convil		d'episi det
647	OS	MICRO											convil		epifisi polvis
648	OS	MICRO											convil		freq det
649	OS	MICRO											convil		freq calvis concavada
650	OS	MICRO											convil		estella d'episi

EXCAVADORS:

DATA:

Nº	Matèria	Sup.	T	Còr.	Alt.	Con	Mides	X	Y	Z	Orient	P	T.P. (m²)	F.C.	Observacions
651	os	micro						Garbell	Neteja Niv. III 22XII				convul		estelle d'èpisi
652	os	micro											convul		èpisi det.
653	os	micro											convul		estelle d'èpisi
654	os	micro											convul		freq d'èpisi. molt compacte
655	os	micro											convul		estelle d'èpisi. compacte
656	os	micro											convul		estelle d'èpisi. compacte
657	os	micro											convul		estelle d'èpisi. compacte
658	os	micro											convul		estelle d'èpisi. compacte
659	os	micro											convul		estelle d'èpisi. compacte
660	os	micro											convul		estelle d'èpisi
661	os	micro											convul		estelle d'èpisi
662	os	micro											convul		estelle d'èpisi
663	os	micro											convul		estelle d'èpisi. compacte
664	os	micro											convul		freq s'èpisi
665	os	micro											convul		freq d'èpisi
666	os	micro											convul		èpisi. castells. compacte
667	os	micro											convul		èpisi. castells
668	os	micro											convul		d'èpisi
669	os	micro											convul		polonès
670	os	micro											convul		polonès
671	os	micro											convul		polonès
672	os	micro											convul		polonès
673	os	micro											convul		polonès
674	os	micro											convul		polonès
675	os	micro											convul		polonès

JACIMENT: 57

ESTRAT/NIVELL: 22-XI

QUADRE: C+

EXCAVADORS:

DATA:

Nº	Matèria	Sup.	T	Còr.	Alt.	Con	Mides	X	Y	Z	Orient	P	T.P. (nº)	F.C.	Observacions
676	05	micp						Canill					canill		folenge
677	05	micp											canill		folenge
678	05	micp											canill		folenge
679	05	micp											canill		folenge
680	05	micp											canill		folenge
681	05	micp											canill		folenge
682	05	micp											canill		folenge
683	05	micp											canill		epípsi molapode
684	05	micp											canill		incisive sup.
685	05	micp											canill		incisive sup.
686	05	micp											canill		dent inf.
687	05	micp											canill		incisive / sup
688	05	micp											canill		dent inf.
689	05	micp											canill		incisive sup
690	05	micp											canill		dent sup.
691	05	micp											canill		frag dent
692	05	micp											canill		maxilar
693	05	micp											canill		frag drefisi
694	05	micp											canill		epípsi det
695	05	micp											canill		epípsi
696	05	micp											canill		epípsi det
697	05	micp											canill		epípsi det
698	05	micp											canill		frag dent
699	05	micp											canill		frag castella
700	05	micp											canill		estella drefisi

JACIMENT: 40'97

ESTRAT/NIVELL:

QUADRE: C7

EXCAVADORS:

DATA:

Nº	Matèria	Sup.	T	Còr.	Alt.	Con.	Mides	X	Y	Z	Orient	P	T.P. (nº)	F.C.	Observacions
701	os	març						Castell Nalera Niv. II							free d'èxi
702	os	març													free d'èxi concarnot
703	os	març													d'èxi costells
704	os	març													free costells
705	os	març													d'èxi costells
706	os	març													ep'èxi famul
707	os	març													free ep'èxi concarnot
708	os	març													free costells
709	or	març													húmer
710	os	març													free costells
711	os	març													d'èxi det
712	os	març													free d'èxi
713	os	març													costells
714	os	març													estelle d'èxi
715	os	març													falange
716	os	març													free d'èxi concarnot
717	os	març													estelle d'èxi
718	os	març													ep'èxi det
719	os	març													d'èxi
720	os	març													d'èxi
721	os	març													free d'èxi
722	os	març													free concarnot
723	os	març													d'èxi det
724	os	març													d'èxi
725	os	març													costells

EXCAVADORS:

DATA:

Nº	Matèria	Sup.	T	Còr.	Alt.	Con	Mides	X	Y	Z	Orient	P	T.P. (m²)	F.C.	Observacions
726	os	nucló						Garbell Nivell Niv. III 22 XII							estelloa d'èssin
727	os	nucló													esp. l'issin cremat freq
728	os	nucló													freq folseng
729	os	nucló													freq
730	os	nucló													estells d'èssin
731	os	nucló													d'èssin
732	os	nucló													estells d'èssin cremada
733	os	nucló													d'èssin
734	os	nucló													estells d'èssin
735	os	nucló													estells d'èssin
736	os	nucló													vertebra
737	siflex	A					13 x 6 x 2	Garbell Nivell Niv. III 28 XII							
738	siflex	F					11 x 14 x 3								
739	siflex	F					4 x 11 x 3								
740	ceràmica	barra					4 x 6 x 2								
741	mostres mineral														
742	os	humà													
743	os	humà													
744	os	humà													
745	os	Negra													
746	os	blanca													
747	os	blanca													
748	os	blanca													
749	os	Negra													
750	os	Negra													

EXCAVADORS:

DATA:

Nº	Matèria	Sup.	T	Còr.	Alt.	Con	Mides	X	Y	Z	Orient	P	T.P. (nº)	F.C.	Observacions
751	os	Macro						Carbó de lleig. Nr. III 28.XII							freq epifisi
752	os	Macro													freq costella
753	os	Macro													freq dièlisi
754	os	Macro													freq epifisi alinat
755	os	Macro													freq det.
756	os	Macro													estella de tri. cromada
757	os	Macro													freq cromat
758	os	Micro											conill		dièlisi
759	os	Micro											conill		estella de tri.
760	os	Micro											conill		freq de tri. cromat
761	os	Micro											conill		folenag
762	os	Micro											conill		freq epifisi
763	os	Micro											conill		estella de tri.
764	os	Micro											conill		vertebra
765	os	Micro											conill		folenag
766	os	Micro											conill		metàgnade
767	os	Micro											conill		freq folenag
768	os	Micro											conill		freq dièlisi
769	os	Micro											conill		2 estelles de tri. cromades
770	os	Micro											conill		freq det.
771	os	Micro											conill		dièlisi
772	os	Micro											conill		freq de tri. cromat
773	os	Micro											conill		freq de tri.
774	os	Micro											conill		freq metàgnade cromat
775	os	Micro											conill		freq folenag cromat

Nº	Matèria	Sup.	T	Còr.	Alt.	Con.	Mides	X	Y	Z	Orient	P	T.P. (m²)	F.C.	Observacions
776	os	nuclio						Garbell Nivell III					convil		folassa
777	os	nuclio											convil		dent sup.
778	os	nuclio											convil		freq dret. hsi
779	os	nuclio											convil		dent sup.
780	os	nuclio											convil		canissiu inf
781	os	nuclio											convil		incissiu
782	os	nuclio											convil		dret. hsi
783	os	nuclio											convil		vertebra
784	os	nuclio											convil		freq oswi
785	os	nuclio											convil		epifisi det.
786	os	nuclio											convil		freq dret. hsi
787	os	nuclio											convil		dret. hsi det. calçada
788	os	nuclio											convil		epifisi det.
789	os	nuclio											convil		formur.
790	os	nuclio											convil		det.
791	os	nuclio											convil		dret. hsi
792	os	nuclio											convil		dret. hsi
793	os	nuclio											convil		epifisi
794	os	nuclio											convil		folassa
795	os	nuclio											convil		freq os pla
796	os	nuclio											convil		freq hsi
797	os	nuclio											convil		dret. hsi
798	os	nuclio											convil		vertebra
799	molbaco														convil man.
800	ses	Morta													estele dret. hsi

Garbell Nivell III. 20-XII

EXCAVADORS:

DATA:

Nº	Matèria	Sup.	T	Còr.	Alt.	Con	Mides	X	Y	Z	Orient	P	T.P. (m²)	F.C.	Observacions
801	os	laura						Gerbes							epifisi det.
802	os	micro											canill		epifisi det.
803	os	micro											canill		metapode
804	os	micro											canill		pedanseg
805	os	micro											canill		epifisi
806	os	micro											canill		pes
807	os	micro											canill		epifisi metapode
808	os	micro											canill		duèlisi
809	os	micro											canill		duèlisi
810	os	micro											canill		plange
811	os	micro											canill		fraga duèlisi
812	os	micro											canill		epifisi
813	sifex	A				B	50 x 20 x 5	Gerbes							punte foliària
814	sifex	F					3 x 20 x 2								
815	sifex	A					43 x 23 x 10								
816	sifex	A					19 x 15 x 5								
817	sifex	AF					12 x 9 x 4								
818	sifex	A					11 x 8 x 2								
819	sifex	F					6 x 11 x 1								
820	sifex	F					14 x 8 x 5								
821	sifex	A					10 x 11 x 1								
822	sifex	FA					18 x 24 x 4								
823	sifex	A					18 x 23 x 6								
824	sifex	A				B	18 x 17 x 5								
825	sifex	A				B	8 x 11 x 1								

canill

JACIMENT: 1097

ESTRAT/NIVELL:

QUADRE: C7

EXCAVADORS:

DATA:

Nº	Màteria	Sup.	T	Còr.	Alt.	Con	Mides	X	Y	Z	Orient	P	T.P. (nº)	F.C.	Observacions	
851	mostres mineral	assa						Garbell								
852	mostre mineral							10-12/XII								
853	mostre mineral															
854	mostre mineral															
855	mostre mineral															
856	mostre mineral															
857	ceràmica	tern					32 x 66 x 20							base		
858	ceràmica	tern					25 x 30 x 9							voia		
859	ceràmica	tern					29 x 37 x 5							inf		decoloració incisa
860	ceràmica	tern					19 x 33 x 7							voia		
861	ceràmica	mà					21 x 27 x 9							voia		
862	ceràmica	mà					23 x 27 x 8							inf		
863	ceràmica	tern					13 x 26 x 10							voia		vidriada
864	ceràmica	tern					12 x 21 x 9							voia		vidriada
865	ceràmica	tern					9 x 15 x 4							voia		vidriada
866	ceràmica	tern					13 x 12 x 3							inf		vidriada
867	ceràmica	tern					18 x 20 x 6							inf		vidriada
868	ceràmica	tern					27 x 37 x 6							inf		vidriada
869	ceràmica	tern					23 x 23 x 5							inf		vidriada
870	ceràmica	tern					17 x 18 x 3							inf		vidriada
871	ceràmica	tern					24 x 21 x 5							inf		vidriada
872	ceràmica	tern					14 x 22 x 4							inf		vidriada
873	ceràmica	tern					22 x 31 x 6							inf		vidriada
874	ceràmica	tern					17 x 12 x 4							inf		vidriada
875	ceràmica	tern					19 x 7 x 6							inf		vidriada

QUADRE: C+

ESTRAT/NIVELL:

10.97

JACIMENT:

EXCAVADORS:

DATA:

Nº	Materia	Sup.	T	Còr.	Alt.	Con	Mides	X	Y	Z	Orient	P	T.P. (nº)	F.C.	Observacions
926	os	Humà													os dot
927	os	Humà													os dot
928	os	Humà													os dot
929	os	Humà													os dot
930	os	Humà													os dot
931	os	Humà													os dot
932	os	Humà													os dot
933	os	Humà													os dot
934	os	Humà													os dot
935	os	Humà													metacarpians?
936	os	Humà													metacarpians? secundari
937	os	Humà													" calcinat
938	os	Humà													metacarpians?
939	os	Humà													metacarpians?
940	os	Humà													metacarpians?
941	os	Humà													epifisi metacarpians calcinat
942	os	Humà													" "
943	os	Humà													" "
944	os	Humà													" "
945	os	Humà													epifisi metacarpians
946	os	Humà													" "
947	os	Humà													epifisi carpians
948	os	Humà													Jrag. de base de carpians
949	os	Humà													de base peu?
950	os	Humà													" "

JACIMENT: 70 7+

EXTRAT/NIVELL:

QUADRE: (+)

EXCAVADORS:

DATA:

Nº	Materia	Sup.	T	Còr.	Alt.	Con.	Mides	X	Y	Z	Orient	P	T.P. (nº)	F.C.	Observacions	
951	os	Humà														
952	os	Humà														
953	os	Humà														
954	os	Humà														
955	es	Humà														
956	os	Humà														
957	os	Humà														
958	es	Humà														
959	os	Humà														
960	os	Humà														
961	os	Humà														
962	os	Humà														
963	os	Humà														
964	os	Humà														
965	os	Humà														
966	os	Humà														
967	os	Humà														
968	os	Humà														
969	os	Humà														
970	os	Humà														
971	os	Humà														
972	os	Humà														
973	os	Humà														
974	os	Humà														
975	os	Humà														

951: *de large peu?*
 952: *-*
 953: *✓*
 954: *✓*
 955: *✓*
 956: *✓*
 957: *✓*
 958: *✓*
 959: *✓*
 960: *✓*
 961: *✓*
 962: *✓*
 963: *✓*
 964: *✓*
 965: *✓*
 966: *✓*
 967: *✓*
 968: *✓*
 969: *✓*
 970: *✓*
 971: *✓*
 972: *✓*
 973: *✓*
 974: *✓*
 975: *✓*

958: *de large*
 959: *de large escind*
 960: *de large creuat*
 961: *de large creuat*
 962: *de large creuat*
 963: *de large creuat*
 964: *de large creuat*
 965: *de large creuat*
 966: *de large creuat*
 967: *de large creuat*
 968: *de large creuat*
 969: *de large creuat*
 970: *de large creuat*
 971: *de large creuat*
 972: *de large creuat*
 973: *de large creuat*
 974: *de large creuat*
 975: *de large creuat*

1
 1
 0

QUADRE: (+)

ESTRAT/NIVELL:

#

10

JACIMENT:

DATA:

EXCAVADORS:

Nº	Matèria	Sup.	T	Còr.	Alt.	Con.	Mides	X	Y	Z	Orient.	P	T.P. (nº)	F.C.	Observacions	
976	os	Humà														
977	es	Humà														
978	os	Humà														
979	os	Humà														
980	os	Humà														
981	os	Humà														
982	os	Humà														
983	os	Humà														
984	os	Humà														
985	os	Humà														
986	os	Humà														
987	os	Humà														
988	os	Humà														
989	os	Humà														
990	os	Humà														
991	os	Humà														
992	os	Humà														
993	os	Humà														
994	os	Humà														
995	os	Humà														
996	os	Humà														
997	os	Humà														
998	os	Humà														
999	os	Humà														
1000	os	Humà														

976 de la grotta
 977 " s'acabada
 978 de la grotta
 979 de la grotta
 980 de la grotta
 981 de la grotta s'acabada
 982 de la grotta
 983 de la grotta
 984 de la grotta
 985 de la grotta
 986 de la grotta
 987 de la grotta
 988 ja era dot
 989 ja era dot
 990 ja era dot
 991 ja era dot
 992 ja era dot
 993 os dot
 994 estella s'acabada
 995 estella
 996 ja era epibios
 997 ja era os pla s'acabada
 998 ja era os pla venut
 999 ja era os pla s'acabada
 1000 ja era os pla venut

JACIMENT: Fe '97

ESTRAT/NIVELL:

QUADRE: C7

EXCAVADORS:

Wetep inicist

DATA:

Nº	Matèria	Sup.	T	Còr.	Alt.	Con	Mides	X	Y	Z	Orient	P	T.P. (m²)	F.C.	Observacions
1001	os	Humà					Genbell Wetep				10/11: XII				estells d'inf. cremada
1002	os	Humà													frag d'inf. cremat
1003	os	Humà													frag d'inf. calcinat
1004	os	Humà													estells calcinada
1005	os	Humà													estells
1006	os	Humà													frag. Costells calcinat
1007	os	Humà													frag. Costells calcinat
1008	os	Humà													frag. Costells calcinat
1009	os	Humà													frag. d'inf. calcinat
1010	os	Humà													frag. matebans cremat
1011	os	Humà													frag. d'inf. cremat i conc
1012	os	Humà													frag. d'inf. concuents
1013	os	Humà													frag. d'inf. cremat i conc
1014	os	Humà													frag. d'inf. calcinada
1015	os	Humà													frag. d'inf. calcinada
1016	os	Humà													frag. Costells. cremat
1017	os	Humà													frag. d'inf. calcinat
1018	os	Humà													frag. d'inf. cremat
1019	os	Humà													frag. d'inf. cremat
1020	os	Humà													frag. d'inf. cremat
1021	os	Humà													frag. epíphi. calcinat
1022	os	Humà													frag. os phi. calcinat
1023	os	Humà													frag. d'inf. calcinat
1201	os	Humà													frag. d'inf. calcinat
1202	os	Humà													frag. os d'inf. calcinat

JACIMENT: Fe 197

ESTRAT/NIVELL:

QUADRE: C+

Notes inèrtes

EXCAVADORS:

DATA:

Nº	Matèria	Sup.	T	Còr.	Alt.	Con	Mides	X	Y	Z	Orient	P	T.P. (nº)	F.C.	Observacions	
1051	os	Humà					Sapell Notes								Jra diel calcinat	
1052	os	Humà														estells diel calcinat
1053	os	Humà														estells cremat
1054	os	Humà														estells cremat
1055	os	Humà														Jra cremat
1056	os	Humà														Jra dot calcinat
1057	os	Humà														Jra dot calcinat
1058	os	Humà														Jra diel cremat
1059	os	Humà														estells cremat
1060	os	Humà														Jra diel calcinat
1061	os	Humà														Jra diel cremat
1062	os	Humà														Jra diel cremat
1063	os	Humà														Jra diel cremat
1064	os	Humà														Jra diel cremat
1065	os	Humà														Jra diel cremat
1066	os	Humà													Jra epil calcinat	
1067	os	Humà													Jra epil cremat	
1068	os	Humà													Jra epil cremat	
1069	os	Humà													Jra epil cremat	
1070	os	Humà													Jra cremat	
1071	os	Humà													estells diel cremat	
1072	os	Humà													estells diel cremat	
1073	os	Humà													estells diel cremat	
1074	os	Humà													estells diel cremat	
1075	os	Humà													estells diel cremat	

EXCAVADORS:

Netop incisió

DATA:

Nº	Matèria	Sup.	T	Còr.	Alt.	Con	Mides	X	Y	Z	Orient	P	T.P. (nº)	F.C.	Observacions	
1076	os	Humà					Spibell Netop		inició							Jrag os pi s'incia
1077	os	Humà														Jrag diel c'ovaz
1078	os	Humà														Jrag diel c'ovaz
1079	os	Humà														2 estelles diel c'ovaz
1080	os	Humà														estella diel s'incia
1081	os	Humà														Jrag diel c'ovaz
1082	os	Humà														estella diel c'ovaz
1083	os	Humà														6 estella diel c'ovaz
1084	os	Humà														13 estella diel c'ovaz
1085	os	Humà														3 estella diel c'ovaz
1086	os	Humà														4 estella diel c'ovaz
1087	os	Humà														estella diel s'incia
1088	os	Humà														2 "
1089	os	Humà														Jrag epifisi s'incia
1090	os	Humà														estella diel s'incia
1091	os	Humà														Jrag os pi s'incia
1092	os	Humà														estella diel s'incia
1093	os	Humà														2 "
1094	os	Humà														estella diel c'ovaz
1095	os	Humà														Jrag os pi c'ovaz
1096	os	Humà														estella diel c'ovaz
1097	os	Humà														2 "
1098	os	Humà														2 "
1099	os	Humà														Jrag c'ovaz
1100	os	Humà														estella diel s'incia

JACIMENT: Fa 97

ESTRAT/NIVELL:

QUADRECT

Notes

DATA:

EXCAVADORS:

Nº	Matèria	Sup.	T	Còr.	Alt.	Con	Mides	X	Y	Z	Orient	P	T.P. (nº)	F.C.	Observacions	
1101	os	Humè					Barbell. Netep superficial									estells del s'cinada
1102	os	Humè														gras del s'cinat
1103	os	Humè														estells del c'cinada
1104	os	Humè														gras s'cinat
1105	os	Humè														gras del s'cinat
1106	os	Humè														estells del s'cinat
1107	os	Humè														estells del c'cinat
1108	os	Humè														2 grays os fi s'cinat
1109	os	Humè														7 estells s'cinada
1110	os	Humè														3 estells del s'cinada
1111	os	Humè														7 estells del s'cinada
1112	os	Humè														6 estells del s'cinada
1113	os	Humè														9 estells del s'cinada
1114	os	Humè														16 estells s'cinada
1115	os	Humè														gras epipin c'cinat
1116	os	Humè														gras epipin c'cinat
1117	os	Humè														gras epipin s'cinat
1118	os	Humè														gras del c'cinat
1119	os	Humè														gras epipin c'cinat
1120	os	Humè														gras del c'cinat
1121	os	Humè														gras epipin s'cinat
1122	os	Humè														gras epipin s'cinat
1123	os	Humè														gras s'cinat
1124	os	Humè														gras epipin s'cinat
1125	os	Humè														gras epipin s'cinat

Nedap superficial

EXCAVADORS:

DATA:

Nº	Matèria	Sup.	T	Còr.	Alt.	Con	Mides	X	Y	Z	Orient P	T.P. (nº)	F.C.	Observacions
1126	os	Humí					Spindel Nedap superficial 10/12-11							Jas det sclarat
1127	os	Humí												Jras epiphi sclarat
1128	os	Humí												" "
1129	os	Humí												terral ossi sclarat
1130	os	Humí												Jas sclarat
1131	os	Humí												Jras det sclarat
1132	os	Humí												Jras det sclarat
1133	os	Humí												Jras det sclarat
1134	os	Humí												Jras det cremat
1135	os	Humí												Jras det cremat
1136	os	Humí												Jras epiphi cremat
1137	os	Humí												Jras epiphi sclarat
1138	os	Humí												Jras det sclarat
1139	os	Humí												Jras epiphi sclarat
1140	os	Humí												Jras sclarat
1141	os	Humí												Jras epiphi cremat
1142	os	Humí												Jras cremat
1143	os	Humí												Jras sclarat
1144	os	Humí												Jras es pi cremat
1145	os	Humí												Jras sclarat
1146	os	Humí												Jras sclarat
1147	os	Humí												Jras cremat
1148	os	Humí												Jras epiphi sclarat
1149	os	Humí												Jras epiphi sclarat
1150	os	Humí												Jras epiphi cremat

EXCAVADORS:

Netes iniciad

DATA:

Nº	Matèria	Sup.	T	Còr.	Alt.	Con	Mides	X	Y	Z	Orient.	P	T.P. (m²)	F.C.	Observacions
1201	CS	Muro					Parbell Netep								jaq concionat
1202	CS	Muro													jaq, os pla
1203	CS	Muro													estell diu in
1204	CS	Muro													estell diu in
1205	CS	Muro													jaq epip in
1206	CS	Muro													estell diu
1207	CS	Muro													estell diu
1208	CS	Muro													estell
1209	CS	Muro													estell
1210	CS	Muro													jaq diu concionat
1211	CS	Muro													estell concionat
1212	CS	Muro													jaq epip in
1213	CS	Muro													jaq, os pla
1214	CS	Muro													jaq
1215	CS	Muro													jaq, diu in
1216	CS	Muro													estell diu in
1217	CS	Muro													2 estells concionat
1219	CS	Muro													jaq concionat
1219	CS	Muro													estell concionat
1220	CS	Muro													jaq epip in
1221	CS	Muro													gestell diu
1222	CS	Muro													6 estells
1223	CS	Muro													2 estells
1224	CS	Muro													2 estells diu
1225	CS	Muro													7 estells concionat

Nº	Matèria	Sup.	T	Còr.	Alt.	Con	Mides	X	Y	Z	Orient.	P	T.P. (m²)	F.C.	Observacions
1226	os	Neuo					Grasbell betes		incisiu		topogràf.				6 estelles dir.
1227	os	Neuo													frange excoriada
1227	os	Neuo													frange
1229	os	Neuo													frange
1230	os	Neuo													frange
1231	os	Neuo													frange
1232	os	Neuo													epiphi. frange
1233	os	Neuo													epiphi. det
1234	os	Neuo													epiphi. det cernada
1235	os	Neuo													os petit cernat
1236	os	Neuo													diàphi. det
1237	os	Neuo													ventelora
1237	os	Neuo													frang esmalt. det
1239	os	Neuo													moder
1240	os	Neuo													Corona moder
1241	os	Neuo													incisiu
1242	os	Neuo													Corona
1243	os	micro													incisiu superior
1244	os	micro													incisiu sup. conciliat
1245	os	micro													incisiu superior
1246	os	micro													incisiu superior
1247	os	micro													incisiu superior
1249	os	micro													frang incisiu sup
1249	os	micro													frang incisiu sup
1250	os	micro													incisiu inferior

JACIMENT: 7694

ESTRAT/NIVELL:

QUADRE: C+

EXCAVADORS:

bestez micel

DATA:

Nº	Matèria	Sup.	T	Còr.	Alt.	Con	Mides	X	Y	Z	Orient.	P	T.P. (m²)	F.C.	Observacions
1276	es	micel					Barbell bestez		micel	10/12 XI			esul		dent superior
1277	os	micel											esul		dent superior
1278	es	micel											esul		dent superior
1279	es	micel											esul		dent superior
1280	os	micel											esul		dent superior
1281	os	micel											esul		dent superior
1282	os	micel											esul		dent superior
1283	os	micel											esul		dent inferior
1284	os	micel											esul		dent inferior
1285	os	micel											esul		dent inferior
1286	os	micel											esul		dent inferior
1287	os	micel											esul		dent inferior
1288	os	micel											esul		dent inferior
1289	os	micel											esul		dent inferior
1290	os	micel											esul		dent inferior
1291	os	micel											esul		dent inferior
1292	os	micel											esul		dent inferior
1293	os	micel											esul		dent inferior
1294	os	micel											esul		dent inferior
1295	os	micel											esul		dent inferior
1296	os	micel											esul		dent inferior
1297	os	micel											esul		dent inferior
1298	os	micel											esul		dent inferior
1299	os	micel											esul		dent inferior
1300	os	micel											esul		dent inferior

EXCAVADORS:

Notep- inica

DATA:

Nº	Matèria	Sup.	T	Còr.	Alt.	Con	Mides	X	Y	Z	Orient	P	T.P. (m²)	F.C.	Observacions
1301	es	mico					Forbell notep- inica						caull		2,125 m de d
1302	es	mico											caull		mauler
1303	es	mico											caull		mauler
1304	es	mico											caull		2,125 m de d
1305	es	mico											caull		2,125 m de d
1306	es	mico											caull		2,125 m de d
1307	es	mico											caull		2,125 m de d
1308	es	mico											caull		2,125 m de d
1309	es	mico											caull		2,125 m de d
1310	es	mico											caull		2,125 m de d
1311	es	mico											caull		2,125 m de d
1312	es	mico											caull		2,125 m de d
1313	es	mico											caull		2,125 m de d
1314	es	mico											caull		2,125 m de d
1315	es	mico											caull		2,125 m de d
1316	es	mico											caull		2,125 m de d
1317	es	mico											caull		2,125 m de d
1318	es	mico											caull		2,125 m de d
1319	es	mico											caull		2,125 m de d
1320	es	mico											caull		2,125 m de d
1321	es	mico											caull		2,125 m de d
1322	es	mico											caull		2,125 m de d
1323	es	mico											caull		2,125 m de d
1324	es	mico											caull		2,125 m de d
1325	es	mico											caull		2,125 m de d

JACIMENT: F0'9H

ESTRAT/NIVELL:

QUADRE: C7

EXCAVADORS:

Notes ~~excavació~~
inicial

DATA:

Nº	Matèria	Sup.	T	Còr.	All.	Con	Mides	X	Y	Z	Orient.	P	T.P. (nº)	F.C.	Observacions
1326	os	mico					ambell betop						caull		hemimzodib
1327	os	mico											caull		1/2a hemimzodib
1328	os	mico											caull		1/2a hemimzodib
1329	os	mico											caull		1/2a hemimzodib
1330	os	mico											caull		1/2a hemimzodib
1331	os	mico											caull		1/2a hemimzodib
1332	os	mico											caull		1/2a hemimzodib
1333	os	mico											caull		1/2a hemimzodib
1334	os	mico											caull		1/2a hemimzodib
1335	os	mico											caull		1/2a hemimzodib
1336	os	mico											caull		1/2a hemimzodib
1337	os	mico											caull		1/2a hemimzodib
1338	os	mico											caull		1/2a hemimzodib
1339	os	mico											caull		1/2a hemimzodib
1340	os	mico											caull		1/2a hemimzodib
1341	os	mico											caull		1/2a hemimzodib
1342	os	mico											caull		1/2a hemimzodib
1343	os	mico											caull		1/2a hemimzodib
1344	os	mico											caull		1/2a hemimzodib
1345	os	mico											caull		1/2a hemimzodib
1346	os	mico											caull		1/2a hemimzodib
1347	os	mico											caull		1/2a hemimzodib
1348	os	mico											caull		1/2a hemimzodib
1349	os	mico											caull		1/2a hemimzodib
1350	os	mico											caull		1/2a hemimzodib

JACIMENT: Fo 97

ESTRAT/NIVELL:

QUADRE: C7

EXCAVADORS:

Notefz imeni

DATA:

Nº	Matèria	Sup.	T	Còr.	All.	Con	Mides	X	Y	Z	Orient	P	T.P. (nº)	F.C.	Observacions
1351	os	mico				Spibell	Notefz	imedi		10/12-XII			Caull		Jrs vertebr
1352	os	mico											Caull		Jrs vertebr
1353	os	mico											Caull		Jrs vertebr
1354	os	mico											Caull		Jrs vertebr
1355	os	mico											Caull		Jrs vertebr ^{causa}
1356	os	mico											Caull		Jrs vertebr ^{causa}
1357	os	mico											Caull		Jrs vertebr ^{causa}
1358	os	mico											Caull		Causs
1359	os	mico											Caull		pelvis (Jrs) ^{causa}
1360	os	mico											Caull		Jrs pelvis
1361	os	mico											Caull		Jrs pelvis ^{causa}
1362	os	mico											Caull		Jrs pelvis
1363	os	mico											Caull		Jrs pelvis
1364	os	mico											Caull		Jrs pelvis
1365	os	mico											Caull		Jrs pelvis ^{causa}
1366	os	mico											Caull		Jrs pelvis ^{causa}
1367	os	mico											Caull		Jrs pelvis
1368	os	mico											Caull		Jrs pelvis ^{causa}
1369	os	mico											Caull		Jrs pelvis ^{causa}
1370	os	mico											Caull		Jrs pelvis
1371	os	mico											Caull		Jrs pelvis ^{causa}
1372	os	mico											Caull		Jrs pelvis ^{causa}
1373	os	mico											Caull		epipri ^{causa} ^{causa}
1374	os	mico											Caull		epipri ^{causa} ^{causa}
1375	os	mico											Caull		epipri ^{causa} ^{causa}

JACIMENT: Fe 94

EXCAVADORS:

ESTRAT/NIVELL:

Neteja inicial

QUADRE: C+

DATA:

Nº	Matèria	Sup.	T	Còr.	All.	Con	Mides	X	Y	Z	Orient	P	T.P. (m²)	F.C.	Observacions
1376	os	miso													epifini homoplal
1377	os	miso													epifini homoplal
1378	os	miso													epifini homoplal
1379	os	miso													epifini homoplal
1380	os	miso													epifini homoplal
1381	os	miso													epifini homoplal
1382	os	miso													epifini homoplal
1383	os	miso													epifini homoplal
1384	os	miso													epifini homoplal
1385	os	miso													epifini homoplal
1386	os	miso													epifini homoplal
1387	os	miso													epifini homoplal
1388	os	miso													epifini homoplal
1389	os	miso													epifini homoplal
1390	os	miso													epifini homoplal
1391	os	miso													epifini homoplal
1392	os	miso													epifini homoplal
1393	os	miso													epifini homoplal
1394	os	miso													epifini homoplal
1395	os	miso													epifini homoplal
1396	os	miso													epifini homoplal
1397	os	miso													epifini homoplal
1398	os	miso													epifini homoplal
1399	os	miso													epifini homoplal
1400	os	miso													epifini homoplal

JACIMENT: Fº 197

ESTRAT/NIVELL:

QUADRE: C7

Nº de p. inicial

EXCAVADORS:

DATA:

Nº	Matèria	Sup.	T	Còr.	Alt.	Con	Mides	X	Y	Z	Orient	P	T.P. (nº)	F.C.	Observacions
1401	os	mico					Sanball Netez	Inicial			XII		Caull		1401 epib. humer
1402	os	mico											Caull		1402 epib. humer
1403	os	mico											Caull		1403 epib. humer
1404	os	mico											Caull		1404 epib. humer
1405	os	mico											Caull		1405 epib. humer
1406	os	mico											Caull		1406 epib. humer
1407	os	mico											Caull		1407 epib. humer
1408	os	mico											Caull		epib. cubit
1409	os	mico											Caull		epib. cubit
1410	os	mico											Caull		epib. humer cauec
1411	os	mico											Caull		epib. humer cauec
1412	os	mico											Caull		epib. humer
1413	os	mico											Caull		epib. humer
1414	os	mico											Caull		epib. humer
1415	os	mico											Caull		epib. humer cauec
1416	os	mico											Caull		epib. humer cauec
1417	os	mico											Caull		epib. humer cauec
1419	os	mico											Caull		epib. humer
1419	os	mico											Caull		epib. humer
1420	os	mico											Caull		epib. dot
1421	os	mico											Caull		epib. dot
1422	os	mico											Caull		epib. dot
1423	os	mico											Caull		epib. dot cauec
1424	os	mico											Caull		1424 castella
1425	os	mico											Caull		1425 castella

JACIMENT: Fe '97

ESTRAT/NIVELL:

QUADRE: C7

Neteja incid

DATA:

EXCAVADORS:

Nº	Matèria	Sup.	T	Còr.	All.	Con	Mides	X	Y	Z	Orient	P	T.P. (nº)	F.C.	Observacions
1426	os	m100											Cauill		Castellà orroc
1427	os	m100											Cauill		epihin castells
1428	os	m100											Cauill		metipeda
1429	os	m100											Cauill		metipeda
1430	os	m100											Cauill		metipeda
1431	os	m100											Cauill		metipeda
1432	os	m100											Cauill		metipeda
1433	os	m100											Cauill		metipeda
1434	os	m100											Cauill		metipeda
1435	os	m100											Cauill		metipeda
1436	os	m100											Cauill		metipeda orroc
1437	os	m100											Cauill		epihin jenux
1438	os	m100											Cauill		epil metipeda orroc
1439	os	m100											Cauill		epil metipeda orroc
1440	os	m100											Cauill		epil metipeda orroc
1441	os	m100											Cauill		epil metipeda orroc
1442	os	m100											Cauill		epil metipeda orroc
1443	os	m100											Cauill		epil metipeda orroc
1444	os	m100											Cauill		epihin metipeda
1445	os	m100											Cauill		epihin metipeda
1446	os	m100											Cauill		epihin metipeda
1447	os	m100											Cauill		epihin metipeda
1448	os	m100											Cauill		epihin metipeda
1449	os	m100											Cauill		epihin metipeda
1450	os	m100											Cauill		epihin metipeda orroc

JACIMENT:

EXCAVADORS:

ESTRAT/NIVELL:

QUADRE:

DATA:

Nº	Matèria	Sup.	T	Còr.	All.	Con	Mides	X	Y	Z	Orient	P	T.P. (nº)	F.C.	Observacions
1451	es	mico					Spindel Vestf	inicial		10/12 - XI					epitri metipol. oruc
1452	os	mico													metipoda. oruc
1453	os	mico													metipoda. oruc
1454	es	mico													metipoda. oruc
1455	os	mico													metipoda
1456	os	mico													metipoda
1457	os	mico													metipoda
1458	os	mico													metipoda
1459	os	mico													metipoda
1460	os	mico													metipoda
1461	os	mico													epitri metipoda
1462	os	mico													epitri metipoda
1463	os	mico													epitri metipoda. oruc.
1464	os	mico													epitri metipoda. oruc.
1465	os	mico													epitri metipoda. oruc.
1466	os	mico													epitri metipoda. oruc.
1467	os	mico													epitri metipoda. oruc.
1468	os	mico													epitri metipoda. oruc.
1469	os	mico													epitri metipoda. oruc.
1470	os	mico													epitri metipoda. oruc.
1471	os	mico													epitri metipoda. oruc.
1472	os	mico													epitri metipoda. oruc.
1473	os	mico													epitri metipoda. oruc.
1474	os	mico													epitri metipoda. oruc.
1475	os	mico													epitri metipoda. oruc.

JACIMENT: Fe '97

EXCAVADORS:

ESTRAT/NIVELL:

Nivell inicial

QUADRE: G7

DATA:

Nº	Matèria	Sup.	T	Còr.	Alt.	Con	Mides	X	Y	Z	Orient	P	T.P. (m²)	F.C.	Observacions
1476	os	mico				Spall	Nivell	nivell			XN		Caill		epikin costell
1477	os	mico											Caill		epikin costell
1478	os	mico											Caill		epikin costell
1479	os	mico											Caill		epikin costell
1480	os	mico											Caill		epikin costell
1481	os	mico											Caill		epikin costell
1482	os	mico											Caill		epikin costell
1483	os	mico											Caill		epikin costell
1484	os	mico											Caill		epikin costell
1485	os	mico											Caill		epikin costell
1486	os	mico											Caill		Caill
1487	os	mico											Caill		skani creciad
1488	os	mico											Caill		Caill
1489	os	mico											Caill		skani
1490	os	mico											Caill		skani
1491	os	mico											Caill		skanis corac
1492	os	mico											Caill		skanis corac
1493	os	mico											Caill		skanis corac
1494	os	mico											Caill		skanis
1495	os	mico											Caill		skani
1496	os	mico											Caill		skani comst
1497	os	mico											Caill		skanis
1498	os	mico											Caill		skanis
1499	os	mico											Caill		skanis
1500	os	mico											Caill		skanis

JACIMENT: QUADRE:
 EXCAVADORS: DATA:

Nº	Matèria	Sup.	T	Còr.	Alt.	Con	Mides	X	Y	Z	Orient	P	T.P. (nº)	F.C.	Observacions
1501	es	mico											Caill		flage conc.
1502	os	mico											Caill		flage conc.
1503	os	mico											Caill		flage
1504	es	mico											Caill		flage
1505	os	mico											Caill		u
1506	os	mico											Caill		u
1507	es	mico											Caill		u
1508	os	mico											Caill		u
1509	os	mico											Caill		u
1510	os	mico											Caill		u
1511	os	mico											Caill		u conc.
1512	es	mico											Caill		u conc.
1513	os	mico											Caill		u
1514	os	mico											Caill		u
1515	os	mico											Caill		u
1516	os	mico											Caill		u conc.
1517	os	mico											Caill		u conc.
1518	es	mico											Caill		u conc.
1519	es	mico											Caill		u conc.
1520	os	mico											Caill		u conc.
1521	os	mico											Caill		u conc.
1522	os	mico											Caill		u
1523	es	mico											Caill		u
1524	es	mico											Caill		u
1525	os	mico											Caill		u

JACIMENT: F, 157

ESTRAT/NIVELL:

Nutegre nciel

QUADRE:

DATA:

EXCAVADORS:

Nº	Matèria	Sup.	T	Còr.	All.	Con.	Mides	X	Y	Z	Orient.	P	T.P. (nº)	F.C.	Observacions
1526	os	micra					Sabell Vebp-Fuicist 10/11 XH						Coill		aberge cremada
1527	os	micra											Coill		n
1528	os	micra											Coill		n
1529	os	micra											Coill		v
1530	os	micra											Coill		v
1531	os	micra											Coill		v
1532	os	micra											Coill		v
1533	os	micra											Coill		n
1534	os	micra											Coill		n
1535	os	micra											Coill		v
1536	os	micra											Coill		n
1537	os	micra											Coill		n
1538	os	micra											Coill		n
1539	os	micra											Coill		n
1540	os	micra											Coill		v
1541	os	micra											Coill		v
1542	os	micra											Coill		n
1543	os	micra											Coill		n
1544	os	micra											Coill		n
1545	os	micra											Coill		v
1546	os	micra											Coill		v
1547	os	micra											Coill		n
1548	os	micra											Coill		v
1549	os	micra											Coill		v
1550	os	micra											Coill		v

JACIMENT: Fe 54

EXCAVADORS:

ESTRAT/NIVELL:

Netep inicil

QUADRE: Ct

DATA:

Nº	Matèria	Sup.	T	Còr.	All.	Con	Mides	X	Y	Z	Orient	P	T.P. (nº)	F.C.	Observacions	
1551	os	mico					Garbell Netep inicil 10/12.XII						Coill		4	4
1552	os	mico											Coill		4	4
1553	os	mico											Coill		4	4
1554	os	mico											Coill		4	4
1555	os	mico											Coill		4	4
1556	os	mico											Coill		4	4
1557	os	mico											Coill		4	4
1558	os	mico											Coill		4	4
1559	os	mico											Coill		4	4
1560	os	mico											Coill		4	4
1561	os	mico											Coill		4	4
1562	os	mico											Coill		4	4
1563	os	mico											Coill		4	4
1564	os	mico											Coill		4	4
1565	os	mico											Coill		4	4
1566	os	mico											Coill		4	4
1567	os	mico											Coill		4	4
1568	os	mico											Coill		4	4
1569	os	mico											Coill		4	4
1570	os	mico											Coill		4	4
1571	os	mico											Coill		4	4
1572	os	mico											Coill		4	4
1573	os	mico											Coill		4	4
1574	os	mico											Coill		4	4
1575	os	mico											Coill		4	4

JACIMENT: 70 978

EXCAVADORS:

ESTRAT/NIVELL:

Netop incia

QUADRE: CH

DATA:

Nº	Matèria	Sup.	T	Còr.	Alt.	Con	Mides	X	Y	Z	Orient	P	T.P. (nº)	F.C.	Observacions
1576	os	mico					Spaldell Netop incia						Quill		fbgc
1577	es	mico											Quill		n
1578	os	mico											Quill		n
1579	es	mico											Quill		n
1580	os	mico											Quill		n
1581	es	mico											Quill		n
1582	os	mico											Quill		n
1583	os	mico											Quill		n
1584	os	mico											Quill		n
1585	os	mico											Quill		n
1586	os	mico											Quill		n
1587	os	mico											Quill		n
1588	os	mico											Quill		n
1589	os	mico											Quill		n
1590	os	mico											Quill		n
1591	os	mico											Quill		n
1592	os	mico											Quill		n
1593	os	mico											Quill		n
1594	os	mico											Quill		n
1595	os	mico											Quill		n
1596	os	mico											Quill		n
1597	os	mico											Quill		n
1598	os	mico											Quill		n
1599	os	mico											Quill		n
1600	os	mico											Quill		n

JACIMENT: 194

ESTRAT/NIVELL:

QUADRE: 7

Neder inerd

DATA:

EXCAVADORS:

Nº	Matèria	Sup.	T	Còr.	Alt.	Con	Mides	X	Y	Z	Orient	P	T.P. (nº)	F.C.	Observacions
1601	es	micc					Sarbell Neder						Cull		fbage concoc
1602	os	micc											Cull		" concoc
1603	os	micc											Cull		" concoc
1604	os	micc											Cull		" concoc
1605	os	micc											Cull		" concoc
1606	os	micc											Cull		" concoc
1607	os	micc											Cull		" concoc
1608	es	micc											Cull		" concoc
1609	os	micc											Cull		" concoc
1610	os	micc											Cull		" concoc
1611	os	micc											Cull		" concoc
1612	os	micc											Cull		" concoc
1613	os	micc											Cull		episin fbage
1614	os	micc											Cull		episin fbage
1615	os	micc											Cull		episin fbage
1616	os	micc											Cull		episin fbage concoc
1617	os	micc											Cull		episin fbage concoc
1618	os	micc											Cull		episin fbage concoc
1619	os	micc											Cull		episin fbage concoc
1620	os	micc											Cull		metipode
1621	os	micc											Cull		metipode
1622	os	micc											Cull		metipode
1623	os	micc											Cull		metipode
1624	os	micc											Cull		metipode
1625	os	micc											Cull		metipode concoc
1626	os	micc											Cull		metipode concoc

JACIMENT: Fe '57

ESTRAT/NIVELL:
Neter micz

QUADRE: C7
DATA:

EXCAVADORS:

Nº	Matèria	Sup	T	Còr.	All.	Con	Mides	X	Y	Z	Orient	P	T.P. (nº)	F.C.	Observacions
1626	os	micz											Gull		metipede concocia
1627	os	micz											Gull		metipede concocia
1628	os	micz											Gull		metipede concocia
1629	os	micz											Gull		epipis orisipede
1630	os	micz											Gull		epipis metipede
1631	os	micz											Gull		epipin metipede
1632	os	micz											Gull		epipin metipede concocia
1633	os	micz											Gull		insisuz concocionada
1634	os	micz											Gull		1/29 incisuz infuier
1635	os	micz											Gull		dent sup
1636	os	micz											Gull		dent sup
1637	os	micz											Gull		dent sup
1638	os	micz											Gull		dent sup
1639	os	micz											Gull		dent sup
1640	os	micz											Gull		1/29 dent sup
1641	os	micz											Gull		dent infuier
1642	os	micz											Gull		dent
1643	os	micz											Gull		dent
1644	os	micz											Gull		cutel
1645	os	micz											Gull		epipis cutel
1646	os	micz											Gull		1/29 os pb
1647	os	micz											Gull		1/29 castella
1648	os	micz											Gull		1/29 homopel
1649	os	micz											Gull		os det
1650	os	micz											Gull		os det
1651	os	micz											Gull		os det

JACIMENT 6'97

EXCAVADORS:

ESTRAT/NIVELL:

Neteja Tricid

QUADRE: C7

DATA:

Nº	Matèria	Sup.	T	Còr.	Alt.	Con	Mides	X	Y	Z	Orient	P	T.P. (nº)	F.C.	Observacions
1651	os	mico					Grubell Neteja incid						Guill		Jrs epipis demur
1652	os	mico											Guill		epipis dot concocion
1653	os	mico											Guill		os dot concocion
1654	os	mico											Guill		Jrs epipis
1595	os	mico											Guill		Jrs epipis humes
1656	os	mico											Guill		epipis dot
1557	os	mico											Guill		epipis dot cremada
1658	os	mico											Guill		epipis
1659	os	mico											Guill		epipis
1660	os	mico											Guill		epipis dot
1661	os	mico											Guill		epipis dot
1662	os	mico											Guill		Jrs epipis
1663	os	mico											Guill		Jrs epipis concocion
1664	os	mico											Guill		os dot
1665	os	mico											Guill		os dot
1666	os	mico											Guill		defisi
1667	os	mico											Guill		Jrs defisi
1668	os	mico											Guill		Jrs defisi
1669	os	mico											Guill		Jrs defisi
1670	os	mico											Guill		Jrs defisi
1671	os	mico											Guill		Jrs defisi cremad
1672	os	mico											Guill		Jrs defisi
1673	os	mico											Guill		Jrs defisi
1674	os	mico											Guill		Jrs defisi
1675	os	mico											Guill		Jrs defisi estak
1676	os	mico											Guill		Jrs defisi

JACIMENT: F₀ 97

EXCAVADORS:

ESTRAT/NIVELL:

Nivel superficial

QUADRE: C7

DATA:

Nº	Matèria	Sup.	T	Còr.	All.	Con	Mides	X	Y	Z	Orient	P	T.P. (nº)	F.C.	Observacions
1676	os	mico					Spabell						Cull		J19 dir
1677	os	mico					Notap						Cull		J19 dir
1678	os	mico											Cull		J19 dir
1679	os	mico											Cull		J19 dir
1680	os	mico											Cull		J19 dir Excavació
1681	os	mico											Cull		J19 dir Excavació
1682	os	mico											Cull		J19 dir Excavació
1683	os	mico											Cull		J19 dir cremat
1684	os	mico											Cull		J19 dir
1685	os	mico											Cull		J19 dir
1686	os	mico											Cull		J19 dir
1687	os	mico											Cull		J19 dir
1688	os	mico											Cull		J19 dir
1689	os	mico											Cull		J19 dir
1690	os	mico											Cull		J19 dir
1691	os	mico											Cull		J19 dir
1692	os	mico											Cull		J19 dir cremat
1693	os	mico											Cull		J19 dir
1694	os	mico											Cull		J19 dir Excavació
1695	os	mico											Cull		J19 dir cremat
1696	os	mico											Cull		J19 dir Excavació
1697	os	mico											Cull		J19 dir
1698	os	mico											Cull		J19 dir
1699	os	mico											Cull		J19 dir Excavació
1700	os	mico											Cull		J19 dir Excavació

JACIMENT: Fo 9+

ESTRAT/NIVELL:

Nedez micel

QUADRE: C7

DATA:

EXCAVADORS:

Nº	Matèria	Sup. T	Còr.	All. Con	Mides	X	Y	Z	Orient	P	T.P. (nº)	F.C.	Observacions
1701	os	micu		Galbell Nedez							Cull		1701 epiphi
1702	os	micu									Cull		1702 epiphi Cromat
1703	os	micu									Cull		1703 dir Cromat
1704	os	micu									Cull		1704 dir sicut
1705	os	micu									Cull		1705 dir
1706	os	micu									Cull		1706 dir
1707	os	micu									Cull		1707 dir
1708	os	micu									Cull		1708 dir
1709	os	micu									Cull		1709 dir
1710	os	micu									Cull		1710 dir
1711	os	micu									Cull		1711 dir
1712	os	micu									Cull		1712 dir Cromat
1713	os	micu									Cull		1713 dir Cromat
1714	os	micu									Cull		1714 dir Cromat
1715	os	micu									Cull		1715 dir
1716	os	micu									Cull		1716 homopl Cromat
1717	os	micu									Cull		1717 dir
1718	os	micu									Cull		1718 dir
1719	os	micu									Cull		1719 dir
1720	os	micu									Cull		1720 dir
1721	os	micu									Cull		1721 dir Cromat
1722	os	micu									Cull		1722 dir Cromat
1723	os	micu									Cull		1723 os pb
1724	os	micu									Cull		1724 os pb
1725	os	micu									Cull		1725 os pb Cromat
1726	os	micu									Cull		1726

JACIMENT: 6 '97

ESTRAT/NIVELL:

QUADRE: C7

EXCAVADORS:

Notep mca

DATA:

Nº	Matèria	Sup.	T	Còr.	All.	Con	Mides	X	Y	Z	Orient	P	T.P. (nº)	F.C.	Observacions
1726	OS	mico					Notep mca						Canil		Notep mca
1727	OS	mico											Canil		Notep mca
1728	OS	mico											Canil		Notep mca
1729	OS	mico											Canil		Notep mca
1730	OS	mico											Canil		Notep mca
1731	OS	mico											Canil		Notep mca
1732	OS	mico											Canil		Notep mca
1733	OS	mico											Canil		Notep mca
1734	OS	mico											Canil		Notep mca
1735	OS	mico											Canil		Notep mca
1736	OS	mico											Canil		Notep mca
1737	OS	mico											Canil		Notep mca
1738	OS	mico											Canil		Notep mca
1739	OS	mico											Canil		Notep mca
1740	OS	mico											Canil		Notep mca
1741	OS	mico											Canil		Notep mca
1742	OS	mico											Canil		Notep mca
1743	OS	mico											Canil		Notep mca
1744	OS	mico											Canil		Notep mca
1745	OS	mico											Canil		Notep mca
1746	OS	mico											Canil		Notep mca
1747	OS	mico											Canil		Notep mca
1748	OS	mico											Canil		Notep mca
1749	OS	mico											Canil		Notep mca
1750	OS	mico											Canil		Notep mca

JACIMENTE 5H

ESTRAT/NIVELL:

QUADRE: C1

Detep micat

DATA:

EXCAVADORS:

Nº	Matèria	Sup.	T	Còr.	Alt.	Con	Mides	X	Y	Z	Orient.	P	T.P. (nº)	F.C.	Observacions
A51	os	mic					Detep micat						Caull		Jes dir cionat
A52	os	mic											Caull		Jes dir cionat
A53	os	mic											Caull		Jes dir cionat
A54	os	mic											Caull		Jes dir cionat
A55	os	mic											Caull		Jes dir cionat
A56	os	mic											Caull		Jes dir cionat
A57	os	mic											Caull		Jes dir cionat
A58	os	mic											Caull		estels dir
A59	os	mic											Caull		estels dir
A60	os	mic											Caull		estels dir
A61	os	mic											Caull		estels dir
A62	os	mic											Caull		estels dir cionat
A63	os	mic											Caull		estels dir cionat
A64	os	mic											Caull		estels dir cionat
A65	os	mic											Caull		estels dir cionat
A66	os	mic											Caull		estels dir cionat
A67	os	mic											Caull		estels dir cionat
A68	os	mic											Caull		estels dir cionat
A69	os	mic											Caull		estels dir cionat
A70	os	mic											Caull		estels dir cionat
A71	os	mic											Caull		estels dir cionat
A72	os	mic											Caull		estels dir cionat
A73	os	mic											Caull		estels dir cionat
A74	os	mic											Caull		estels dir cionat
A75	os	mic											Caull		estels dir cionat

JACIMENT: T-91

ESTRAT/NIVELL:

QUADRE: C+

Netej micr

DATA:

EXCAVADORS:

Nº	Matèria	Sup.	T	Còr.	All.	Con	Mides	X	Y	Z	Orient	P	T.P. (nº)	F.C.	Observacions
1826	es	micr					Galbell Netej	Imersa		10/12-0-11					vertebra
1827	es	micr											repetidora		u
1828	es	micr													u
1829	es	micr													u
1830	es	micr													u
1831	es	micr													u
1832	es	micr													u
1833	es	micr													u
1834	es	micr													u
1835	es	micr											repetidora		u
1836	es	micr													u
1837	es	micr													u
1838	es	micr													u
1839	es	micr													u
1840	es	micr													u
1841	es	micr													u
1842	es	micr													u
1843	es	micr													u
1844	es	micr													u
1845	es	micr													u
1846	es	micr													u
1847	es	micr													u
1848	es	micr													u
1849	es	micr													u
1850	es	micr													u

1839 vertebra
1840 vertebra
1841 v
1842 v
1843 v
1844 v
1845 v
1846 v
1847 1839 vertebra
1848 vertebra
1849 vertebra
1850 1839 vertebra

EXCAVADORS:

Neter in situ

DATA:

Nº	Matèria	Sup.	T	Còr.	Alt. Con	Mides	X	Y	Z	Orient P	T.P. (nº)	F.C.	Observacions
1976	os	mico				Panbell Neter							Castells
1977	os	mico											dirin Castells
1978	os	mico									Caull		dot.
1979	os	mico											Castells
1980	os	mico									Caull		Castells
1981	os	mico									ornitofuna		Castells
1982	os	mico											Castells ?
1983	os	mico											Castells
1984	os	mico											Humer
1985	os	mico											metipoda
1986	os	mico											Jras Castells
1987	os	mico											Jras dirif
1988	os	mico											epirin Castells
1989	os	mico											epirin Castells
1990	os	mico											Castells dirif
1991	os	mico											Jras os. pb
1992	os	mico											Jras dirif
1993	os	mico											hbir
1994	os	mico											Jras Castells
1995	os	mico											metipoda
1996	os	mico											metipoda Cromet
1997	os	mico									ornitofuna		os dot.
1998	os	mico											hbir
1999	os	mico											metipoda
2000	os	mico											epirin dot.

EXCAVADORS:

Neter Tomicid

DATA:

Nº	Materia	Sup.	T	Còr.	Alt.	Con	Mides	X	Y	Z	Orient	P	T.P. (m²)	F.C.	Observacions
2001	OS	mico					Sabell Neter Tomicid			10/12.XII					epi dot corusc
2002	OS	mico													epi dot
2003	OS	mico													epi dot femur
2004	OS	mico													epi dot femur
2005	OS	mico													epi dot femur
2006	OS	mico													epi dot
2007	OS	mico													epi dot corusc
2008	OS	mico													epi dot
2009	OS	mico													epi dot
2010	OS	mico													epi dot
2011	OS	mico													epi dot
2012	OS	mico													epi dot
2013	OS	mico													epi dot
2014	OS	mico													epi dot
2015	OS	mico													epi dot
2016	OS	mico													epi dot
2017	OS	mico													epi dot
2018	OS	mico													epi dot
2019	OS	mico													epi dot
2020	OS	mico													epi dot
2021	OS	mico													epi dot
2022	OS	mico													epi dot
2023	OS	mico													epi dot
2024	OS	mico													epi dot
2025	OS	mico													epi dot

coroides

Nº	Matèria	Sup.	T	Còr.	Alt.	Con	Mides	X	Y	Z	Orient.	P	T.P. (nº)	F.C.	Observacions
2051	os	miclo					Gamboc				10/12.XII				castelle
2052	os	miclo													epípsi det.
2053	os	miclo													epípsi
2054	os	miclo													epípsi det.
2055	os	miclo													epípsi det.
2056	os	miclo													epípsi
2057	os	miclo													epípsi
2058	os	miclo													epípsi
2059	os	miclo													epípsi det.
2060	os	miclo													epípsi femur
2061	os	miclo													epípsi det.
2062	os	miclo													epípsi det.
2063	os	miclo													epípsi det.
2064	os	miclo													epípsi castella
2065	os	miclo													epípsi
2066	os	miclo													epípsi det.
2067	os	miclo													epípsi det.
2068	os	miclo													epípsi
2069	os	miclo													epípsi det.
2070	os	miclo													epípsi castella
2071	os	miclo													epípsi det.
2072	os	miclo													epípsi det.
2073	os	miclo													epípsi castella
2074	os	miclo													epípsi det.
2075	os	miclo													epípsi det.

anfauna

DATA:

inicial

EXCAVADORS:

Nº	Materia	Sup.	T	Còr.	Alt.	Con	Mides	X	Y	Z	Orient.	P	T.P. (nº)	F.C.	Observacions
2125	os	micob					carbells	Nebes inicial	0/12.XII						freq castells
2127	os	micob													freq castells
2128	os	micob													amplazi castells
2129	os	micob													castells
2130	os	micob													amplazi
2131	os	micob													amplazi det
2132	os	micob													freq det
2133	os	micob													castells amplazi
2134	os	micob													amplazi
2155	os	micob													freq os pla
2136	os	micob													freq castells
2137	os	micob													freq
2138	os	micob													freq det cromat
2139	os	micob													freq amplazi
2140	os	micob													amplazi bloc
2141	os	micob													freq amplazi
2142	os	micob													freq amplazi concorrent
2143	os	micob													freq amplazi concorrent
2144	os	micob													freq det concorrent
2145	os	micob													freq amplazi
2146	os	micob													freq amplazi cromat
2147	os	micob													freq castells
2148	os	micob													freq castells cromat
2149	os	micob													freq amplazi
2150	os	BAIJO													freq

EXCAVADORS:

DATA:

Nº	Materia	Sup.	T	Còr.	Alt.	Con	Mides	X	Y	Z	Orient	P	T.P. (m²)	F.C.	Observacions	
2176	os	mic					Carbassa	Netej. inicial								freq. os. pla
2177	os	mic														estello d'èp'n
2178	os	mic														estello d'èp'n
2179	os	mic														d'èp'n det. cromat
2180	os	mic														freq. d'èp'n
2181	os	mic														freq. castells
2182	os	mic														freq. castells
2183	os	mic														estello d'èp'n
2184	os	mic														estello d'èp'n
2185	os	mic														estello d'èp'n
2186	os	mic														estello d'èp'n
2187	os	mic														vertebrs
2188	os	mic														freq. maxil·lar
2189	os	mic														freq. det.
2190	os	mic														freq. peduts
2191	os	mic														freq. ep'p'n det.
2192	os	mic														freq. det.
2193	os	mic														freq. det. cromat
2194	os	mic														freq. maxil·lar
2195	os	mic														ep'p'n det. cromat
2196	os	mic														freq. det.
2197	os	mic														os. det.
2198	os	mic														freq. crom.
2199	os	mic														os. det.
2200	os	mic														freq. ep'p'n det.

EXCAVADORS:

DATA:

Nº	Matèria	Sup.	T	Còr.	Alt.	Con	Mides	X	Y	Z	Orient.	P	T.P. (m²)	F.C.	Observacions
2201	os	miuo					50x100	iruel	10/12	XII			osmll		epfisi costella
2202	os	miuo											osmll		freg maxil·lar
2203	os	miuo											osmll		os det.
2204	os	miuo											osmll		costells
2205	os	miuo											osmll		epfisi det.
2206	os	miuo											osmll		epfisi
2207	os	miuo											osmll		epfisi costella
2208	os	miuo											osmll		estella d'epfisi
2209	os	miuo											osmll		freg d'epfisi
2210	os	miuo											osmll		freg d'epfisi concocent
2211	os	miuo											osmll		epfisi det. cremade
2212	os	miuo											osmll		costella
2213	os	miuo											osmll		falanges concocent de
2214	os	miuo											osmll		epfisi det.
2215	os	miuo											osmll		vertebra concocent de
2216	os	miuo											osmll		estella d'epfisi
2217	os	miuo											osmll		epfisi costella concocent
2218	os	miuo											osmll		epfisi metopode
2219	os	miuo											osmll		epfisi metopode
2220	os	miuo											osmll		det.
2221	os	miuo											osmll		d'epfisi det.
2222	os	miuo											osmll		freg d'epfisi costella
2223	os	miuo											osmll		freg det concocent
2224	os	miuo											osmll		det.
2225	os	miuo											osmll		freg det.

EXCAVADORS: (microl DATA:

Nº	Matèria	Sup.	T	Còr.	Alt. Con	Mides	X	Y	Z	Orient. P	T.P. (nº)	F.C.	Observacions
2226	os	micol				Carball Nels			10/12.XII		osmll		epifisi costella
2227	os	micol									osmll		epifisi metacarp
2228	os	micol									osmll		costella d'epifisi caninada
2229	os	micol									osmll		freq det.
2230	os	micol									osmll		costella
2231	os	micol									osmll		epifisi
2232	os	micol									osmll		epifisi metacarp
2233	os	micol									osmll		metacarp
2234	os	micol									osmll		freq costella
2235	os	micol									osmll		2 freq costella
2236	os	micol									osmll		vertebra
2237	os	micol									osmll		vertebra
2238	os	micol									osmll		duèlisi
2239	os	micol									osmll		duèlisi costella
2240	os	micol									osmll		os det.
2241	os	micol									osmll		costella
2242	os	micol									osmll		epifisi caninada
2243	os	micol									osmll		freq vertebra
2244	os	micol									osmll		freq encaisset
2245	os	micol									osmll		costella d'epifisi
2246	os	micol									osmll		freq vertebra
2247	os	micol									osmll		freq det.
2248	os	micol									osmll		epifisi
2249	os	micol									osmll		freq encaisset
2250	os	micol									osmll		

EXCAVADORS:

INICIA

DATA:

Nº	Materia	Sup.	T	Còr.	Alt.	Con	Mides	X	Y	Z	Orient.	P	T.P. (nº)	F.C.	Observacions
2251	OS	miolo						Carbó		Nelep	inicial 10/12		XII canill		frea diet.
2252	OS	miolo											canill		frea famur
2253	OS	miolo											canill		empisa det.
2254	OS	miolo											canill		base mpa
2255	OS	miolo											canill		frea incisiva superior
2256	OS	miolo											canill		frea d'empisa
2257	OS	miolo											canill		frea d'empisa
2258	OS	miolo											canill		frea envà post
2259	OS	miolo											canill		frea det cremat
2260	OS	miolo											canill		empisa castella
2261	OS	miolo											canill		base mpa
2262	OS	miolo											canill		frea envà post
2263	OS	miolo											canill		frea castella
2264	OS	miolo											canill		empisa húmer
2265	OS	miolo											canill		obrit
2266	OS	miolo											canill		frea det
2267	OS	miolo											canill		frea det
2268	OS	miolo											canill		incisiva inf cremat.
2269	OS	miolo											canill		base mpa
2270	OS	miolo											canill		incisiva inf
2271	OS	miolo											canill		incisiva inf
2272	OS	miolo											canill		incisiva sup abriet
2273	OS	miolo											canill		incisiva sup
2274	OS	miolo											canill		vertebra cremada
2275	OS	miolo											canill		

EXCAVADORS:

DATA:

inicial

Nº	Materia	Sup.	T	Còr.	Alt.	Con	Mides	X	Y	Z	Orient	P	T.P. (m²)	F.C.	Observacions
2276	os	MIUO						Garbell	Neteja		inicial	12 XII	osmll		2 freg. incisio
2277	os	MIUO											osmll		freg. d'èlisi
2278	os	MIUO											osmll		epifisi det.
2279	os	MIUO											osmll		freg. det.
2280	os	MIUO											osmll		freg. costells
2281	os	MIUO											osmll		epifisi det.
2282	os	MIUO											osmll		freg. det. cromat
2283	os	MIUO											osmll		epifisi
2284	os	MIUO											osmll		epifisi costells
2285	os	MIUO											osmll		freg. costells
2286	os	MIUO											osmll		freg. costells
2287	os	MIUO											osmll		freg. costells
2288	os	MIUO											osmll		freg. costells
2289	os	MIUO											osmll		freg. costells
2290	os	MIUO											osmll		freg. costells
2291	os	MIUO											osmll		freg. costells
2292	os	MIUO											osmll		freg. costells
2293	os	MIUO											osmll		freg. costells
2294	os	MIUO											osmll		freg. costells
2295	os	MIUO											osmll		freg. costells
2296	os	MIUO											osmll		freg. costells
2297	os	MIUO											osmll		freg. costells
2298	os	MIUO											osmll		freg. costells
2299	os	MIUO											osmll		freg. costells
2300	os	MIUO											osmll		freg. costells

Nº	Materia	Sup.	T	Còr.	Alt.	Con	Mides	X	Y	Z	Orient	P	T.P. (m²)	F.C.	Observacions
2326	os	MIUPO						6m10							estello d'èpisi
2327	os	MIUPO													freq d'èpisi
2328	os	MIUPO													dent inf.
2329	os	MIUPO													dent sup.
2330	os	MIUPO													freq costell
2331	os	MIUPO													freq d'èpisi costell
2332	os	MIUPO													freq costell
2333	os	MIUPO													freq os pla
2334	os	MIUPO													freq maxilar. exomat
2335	os	MIUPO													Epifisi det. omomodo
2336	os	MIUPO													epifisi
2337	os	MIUPO													freq epifisi
2338	os	MIUPO													freq costell
2339	os	MIUPO													incussiu sup.
2340	os	MIUPO													freq d'èpisi
2341	os	MIUPO													freq d'èpisi
2342	os	MIUPO													freq envorpost
2343	os	MIUPO													freq dent sup.
2344	os	MIUPO													freq d'èpisi costell
2345	os	MIUPO													freq d'èpisi
2346	os	MIUPO													freq det.
2347	os	MIUPO													freq det.
2348	os	MIUPO													freq det.
2349	os	MIUPO													freq det.
2350	os	MIUPO													freq dent sup

Nº	Matèria	Sup.	T	Còr.	Alt.	Con	Mides	X	Y	Z	Orient.	P	T.P. (m²)	F.C.	Observacions
2351	05	MUCO						Garbell				XII	0,00		freg d'èpisi costellat
2352	05	MUCO											0,00		freg èpisi
2353	05	MUCO											0,00		freg d'èpisi
2354	05	MUCO											0,00		freg ampollet concèntric
2355	05	MUCO											0,00		èpisi concèntric
2356	05	MUCO											0,00		freg d'èpisi costellat
2357	05	MUCO											0,00		freg d'èpisi det.
2358	05	MUCO											0,00		freg d'èpisi costellat
2359	05	MUCO											0,00		freg det.
2360	05	MUCO											0,00		freg d'èpisi costellat
2361	05	MUCO											0,00		freg d'èpisi
2362	05	MUCO											0,00		èpisi costellat
2363	05	MUCO											0,00		freg mexil·lor
2364	05	MUCO											0,00		èpisi det.
2365	05	MUCO											0,00		freg det.
2366	05	MUCO											0,00		èpisi costellat
2367	05	MUCO											0,00		freg mexil·lor
2368	05	MUCO											0,00		freg det.
2369	05	MUCO											0,00		freg d'èpisi costellat
2370	05	MUCO											0,00		freg d'èpisi
2371	05	MUCO											0,00		freg d'èpisi costellat
2372	05	MUCO											0,00		freg d'èpisi concèntric
2373	05	MUCO											0,00		freg èpisi
2374	05	MUCO											0,00		freg det.
2375	05	MUCO											0,00		freg d'èpisi

EXCAVADORS:

inicial

DATA:

Nº	Matèria	Sup.	T	Còr.	Alt.	Con	Mides	X	Y	Z	Orient	P	T.P. (m²)	F.C.	Observacions
2376	os	micr						Carbell					XII		dent sup
2377	os	micr													freg d'èlisi costella
2378	os	micr													freg
2379	os	micr													freg d'èlisi costella
2380	os	micr													freg d'èlisi costella
2381	os	micr													freg os pla
2382	os	micr													freg d'èlisi concavament
2383	os	micr													freg os pla cremat
2384	os	micr													freg os pla calcinat
2385	os	micr													freg d'èlisi cremat
2386	os	micr													freg d'èlisi concavament
2387	os	micr													freg d'èlisi cremat
2388	os	micr													freg concavament
2389	os	micr													freg os pla cremat
2390	os	micr													freg cremat
2391	os	micr													freg d'èlisi
2392	os	micr													freg d'èlisi
2393	os	micr													freg amplexat
2394	os	micr													14 establir d'èlisi
2395	os	micr													freg
2396	os	micr													freg d'èlisi
2397	os	micr													9 frags d'èlisi
2398	os	micr													15 establir d'èlisi
2399	os	micr													10 frags d'èlisi concavament
2400	os	micr													13 establir d'èlisi concavament

EXCAVADORS:

Notep Enicard

DATA: 10/12.XII

Nº	Matèria	Sup.	T	Còr.	Alt.	Con	Mides	X	Y	Z	Orient	P	T.P. (m²)	F.C.	Observacions
2451	os	mico													epihii femur
2452	os	mico													epihii femur
2453	os	mico													vertebra
2454	os	mico													epihii dot
2455	os	mico													epihii estella. Coromada
2456	os	mico													gr. vertebra
2457	os	mico													gr. crani
2458	os	mico													diaphii femur
2459	os	mico											arnitopuz		diaphii
2460	os	mico											arnitopuz		diaphii
2461	os	mico													gr. diaf
2462	os	mico													epul. estella. Coromada
2463	os	mico													epihii húmer
2464	os	mico											arnitopuz		diaphii
2465	os	mico													diaphii
2466	os	mico													epihii
2467	os	mico													epihii dot
2468	os	mico													hemimandib.
2469	os	mico													gr. dot.
2470	os	mico													falange
2471	os	mico											arnitopuz		diaphii
2472	os	mico													gr. dot
2473	os	mico													gr. crani
2474	os	mico													gr.
2475	os	mico											arnitopuz		diaphii

Neteja Inicial

EXCAVADORS:

DATA: 10/12/2011

Nº	Matèria	Sup.	T	Còr.	Alt.	Con	Mides	X	Y	Z	Orient	P	T.P. (m²)	F.C.	Observacions
2476	CS	mico					Penall niv Neteja								gras incineru
2477	CS	mico													gras estella
2478	CS	mico													estella dirz comoch
2479	CS	mico													gras dirz dot
2480	CS	mico													gras dot
2481	CS	mico													gras verclebia
2482	CS	mico													apini estella
2483	CS	mico													gras dot
2484	CS	mico													gras dot
2485	CS	mico													gras
2486	CS	mico													gras maxubr
2487	CS	mico													apini
2488	CS	mico													apini dibor?
2489	CS	mico													dirz dot
2490	CS	mico													gras cremat
2491	CS	mico													gras cremat
2492	CS	mico													gras cremat
2493	CS	mico													gras cremat
2494	CS	mico													estella dirz
2495	CS	mico													estella dirz
2496	CS	mico													gras dirz
2497	CS	mico													mobr?
2498	CS	mico													gras
2499	CS	mico													estella
2500	CS	mico													gras dot
2501	CS	mico													apini

EXCAVADORS:

imiel DATA:

Nº	Matèria	Sup.	T	Cor.	Alt.	Con	Mides	X	Y	Z	Orient	P	T.P. (m²)	F.C.	Observacions
2501	os	miolo						Cardell Nelys imiel 10/2/XII							freq d'èpisi det cromet
2502	os	miolo													freq det.
2503	os	miolo													freq epípsi
2504	os	miolo													estello d'èpisi
2505	os	miolo													epípsi falansa
2506	os	miolo													falansa
2507	os	miolo													freq epípsi alcinet
2508	os	miolo													freq det
2509	os	miolo													epípsi det cromet
2510	os	miolo													freq d'èpisi
2511	os	miolo													freq costell
2512	os	miolo													freq det
2513	os	miolo													freq epípsi
2514	os	miolo													freq epípsi
2515	os	miolo													freq
2516	os	miolo													freq epípsi
2517	os	miolo													freq epípsi
2519	os	miolo													freq epípsi
2519	os	miolo													freq crom
2520	os	miolo													freq det
2521	os	miolo													freq costell
2522	os	miolo													freq d'èpisi
2523	os	miolo													freq incissiu sup.
2524	os	miolo													freq d'èpisi cromet
2525	os	miolo													freq epípsi costell
2525	os	miolo													freq d'èpisi fibro?

EXCAVADORS:

DATA:

Nº	Matèria	Sup. T	Còr.	Alt.	Con	Mides	X	Y	Z	Orient. P	T.P. (nº)	F.C.	Observacions
2526	os	miolo					Caribell Naveg			inicial 19/12. XII			freg costells
2527	os	miolo											freg vertebrals
2528	os	miolo											freg
2529	os	miolo											freg vertebrals
2530	os	miolo											freg omoplast?
2531	os	miolo											freg costells
2532	os	miolo											freg costells
2533	os	miolo											86 estelles d'èpici
2534	os	miolo											86 estelles d'èpici concorre modes
2535	os	miolo											2 estelles d'èpici
2536	os	miolo											7 estelles d'èpici
2537	os	miolo											7 estelles d'èpici concorre modes
2538	os	miolo											25 estelles d'èpici concorre modes
2539	os	miolo											8 estelles d'èpici concorre modes
2540	cs	Mado											freg corom
2541	os	Mado											estelles d'èpici
2542	os	Mado											estello d'èpici
2543	os	Mado											estello d'èpici
2544	os	Mado											freg mijer!
2545	os	Mado											freg corom
2546	os	Mado											freg det. concorre mot.
2547	os	Mado											estello d'èpici
2548	os	Mado											freg det.
2549	os	Mado											freg omoplast
2550	os	Mado											estello d'èpici concorre modes

EXCAVADORS:

DATA:

Nº	Matèria	Sup.	T	Còr.	Alt.	Con	Mides	X	Y	Z	Orient.	P	T.P. (nº)	F.C.	Observacions
2576	os	Maia						Carbell							estrella d'èpisi
2577	os	Maia													estrella d'èpisi
2578	os	Maia													freq teixit ossi
2579	os	Maia													freq teixit ossi
2580	os	Maia													freq epifisi
2581	os	Maia													freq osom
2582	os	Maia													freq costella
2583	os	Maia													freq os pla
2584	os	Maia													freq epifisi
2585	os	Maia													freq det
2586	os	Maia													freq os pla
2587	os	Maia													freq det.
2588	os	Maia													freq det.
2589	os	Maia													freq det.
2590	os	Maia													freq os pla
2591	os	Maia													freq epifisi
2592	os	Maia													freq os pla
2593	os	Maia													freq det.
2594	os	Maia													freq det.
2595	os	Maia													estrella d'èpisi
2596	os	Maia													freq
2597	os	Maia													freq epifisi
2598	os	Maia													freq os pla
2599	os	Maia													freq d'èpisi
2600	os	Maia													freq os pla estrella d'èpisi

EXCAVADORS:

DATA:

Nº	Matèria	Sup.	T	Còr.	Alt.	Con.	Mides	X	Y	Z	Orient.	P	T.P. (m²)	F.C.	Observacions
2676	os	Mauro						Carbó	Nebeig	inicial	10/12.XII				10 estelles calcinades
2677	os	Mauro													8 estelles calcinades
2678	malaco	capl													1 cepea
2679	malaco	capl													1
2680	malaco														freq. mal. Dentalium
2681	malaco														micro!
2682	malaco	capl						Carbó	Nebeig	inicial	30.XII				51 freqs. cepea
2683	os	Mauro													freq.
2684	os	Mauro													freq.
2685	os	Mauro													freq. de l'psi.
2686	os	Mauro													freq. det.
2687	os	Mauro													freq. det.
2688	os	Mauro													freq. osemat
2689	os	Mauro													2 estelles
2690	os	Mauro													2 estelles osomat
2691	os	Mauro													2 estelles osomat
2692	os	Mauro													estelles de l'psi. osomada
2693	os	Mauro													freq. epifisi. osomat
2694	os	Mauro													freq. det.
2695	os	Mauro													vertebra osomada
2696	os	Mauro													epifisi
2697	os	Mauro													epifisi osomada i osomat
2698	os	Mauro													2 oses osomat
2699	os	Mauro													freq. osomat
2700	os	Mauro													epifisi

Nº	Matèria	Sup. T	Còr.	Alt. Con	Mides	X	Y	Z	Orient	P	T.P. (m²)	F.C.	Observacions
2701	os	mira											2 freqs d'arxid
2702	malaco												patxins horques tall
2703	malaco	seipl											13 trocats d'osse Penjall
2704	malaco												dema circular
2705	malaco												seurol mran
2706	malaco												patxins freq
2707	malaco												patxins freq
2708	malaco												patxins freq
2709	malaco												patxins freq
2710	malaco												patxins
2711	malaco												freq patxins
2712	malaco												freq patxins exenot
2713	malaco												3 freqs patxins
2714	malaco												freq patxins
2715	malaco												freq patxins
2716	malaco												freq patxins
2717	malaco												freq patxins
2718	malaco												freq patxins
2719	malaco												freq patxins
2720	malaco												freq patxins
2721	malaco												3 dentabum + 1 freq dentabum
2722	malaco												dema circular
2723	malaco												dema circular
2724	sifex	LD			10 x 4								alta
2725	sifex	LD			24 x 3								passo porta

DATA:

EXCAVADORS:

Nº	Matèria	Sup. T	Còr.	Alt. Con	Mides	X	Y	Z	Orient. P	T.P. (m²)	F.C.	Observacions
2751	os	mic			Farbell 28x11					Carill		epifisi metep. s: cr/pt os
2752	os	mic								Carill		epifisi q: cr/D7
2753	os	mic								Carill		estelles "
2754	os	mic								Carill		J129 dot "
2755	os	mic								Carill		dot "
2756	os	mic										J129 metep "
2757	os	mic										J129 crani "
2758	os	mic								arribpuz		epifisi "
2759	os	mic								arribpuz		epifisi "
2760	os	mic										epifisi dot "
2761	os	mic										epifisi dot "
2762	os	mic										epifisi dot "
2763	os	mic										epifisi dot "
2764	metep	os										epifisi dot "
2765	os	metep			Farbell 13.IV niv. metep. inicial							J129 dot os metep "
2766	ceràmica	ter			47 x 37 x 10							informe blau stabl.
2767	ceràmica	ter			25 x 13 x 3							gris
2768	ceràmica	ter			29 x 24 x 8							J129 gris
2769	ceràmica	ter			18 x 11 x 1							J129 gris
2770	metep	os										J129 "
2771	os	metep										J129 dot "
2772	os	metep										J129 dot "
2773	os	metep										J129 dot "
2774	os	metep										epifisi metepode "
2775	os	metep										estelb. diel. cul. warts? "

99 ←

QUADRE - C8

Nº	Matèria	Sup.	T	Còr.	All.	Con	Mides	X	Y	Z	Orient	P	T.P. (nº)	F.C.	Observacions
1	Malacolog.	Pelutis						31	98	130	N-S	V			N-II B
2	Ceram	mò					29 x 27 x 7	68	69	142.5	N-S	P		inj.	N-II
3	Ceram	mò					55 x 35 x 7	78	42	143.5	N-S	P		inj.	N-II
4	os	mico						88	48	147	NE-SW		canill		Diàgn. N-II
5	os	humà?						23	39	146	N-S				Episodi sarcòfagat
6	os	Humà						28	58	137					cravat
7	os	Humà						14	50	145					cravat
8	os	Humà						50	12	144					dent calcinada
9	os	humà						55	22	145					Mitig Pedris 4/1993
10	ceram	Torn?					24 x 8 x 4	79	53	148				inj.	
11	Ceram	Torn?					21 x 25 x 15	78	50	148	NE-SO	P		inj.	
12	os	humà						55	10	151					cani rogat
13	os	humà						23	27	148					malen
14	os	humà						74	66	130					fulgur
15	os	humà						102	73	152	NE-SW	SW			fulgur sarcòfagat
16	os	humà						51	24	155					Mitig Pedris
17	os	humà?						72	40	150					gran conc. cerat
18	os	humà						22	34	158					peus
19	os	Humà						65	58	156.5					costelles ceratada (2 p. s)
20	os	Humà						77	13	157					peus
21	os	Humà						77	23	158					antella
22	Malacolog	Pelutis						82	32	158		P			Panegonada
23	os	Nico						91	21	165			canill		Mitig Pedris
24	os	humà						72	28	162					Cerats 2 v. eqs
25	os	humà						27	44	154					fulgur?

JACIMENT: COVA FORADADA

ESTRAT/NIVELL: II

QUADRE: C8

EXCAVADORS: Joan i Tàlia

DATA: 28/12/97

Nº	Matèria	Sup.	T	Còr.	Alt.	Con	Mides	X	Y	Z	Orient	P	T.P. (nº)	F.C.	Observacions
26	os	Homi						16	16	156		P			dogm. mental
27	os	Homo						63	20	163	NE-SW	NE SW			dogm. mandibular
28	os	Homo						69	20	165					grisa
29	Molera	Dentalium						24	19						
30	silice	AF		B			(20) x 37 x 9	Parbell	15	XII	riu	SUP.			
31	silice	F	CM				20 x 22 x 10								
32	ceràmica	tern					37 x 53 x 8								
33	ceràmica	tern					21 x 34 x 5							inf.	secció ceràmica
34	ceràmica	tern					20 x 27 x 8							inf.	
35	ceràmica	tern					16 x 12 x 7							inf.	
36	ceràmica	tern					10 x 6 x 3							inf.	
37	metall														
38	os	Homi													don?
39	os	Homo													met. tern
40	os	Homo													esca. cremada
41	os	Homo													esca. de cremada
42	os	Homo													2 estelles
43	os	Homo													2 estelles cremada
44	os	Homo													5 estelles
45	os	Homo													1 estella calcinada
46	os	Homo													estella
47	os	Homo													estella
48	os	micr													dent sup
49	os	micr													dent inferior
50	os	micr													dent inferior
															tres estels

EXCAVADORS:

DATA:

Nº	Matèria	Sup.	T	Còr.	Alt.	Con	Mides	X	Y	Z	Orient	P	T.P. (nº)	F.C.	Observacions
76	ceràmica	form					11 x 21 x 8	9			XII	circ	5150 modellers	imp	encastament al post extern
77	ceràmica	form					13 x 24 x 4						5152 modellers	imp	
78	ceràmica	form					13 x 24 x 5						5153 modellers	imp	
79	ceràmica	form					21 x 15 x 5							imp	
80	ceràmica	form					17 x 22 x 6							imp	
81	ceràmica	form					21 x 13 x 5							imp	
82	ceràmica	form					17 x 16 x 4							imp	incrustada
83	ceràmica	form					15 x 15 x 8							imp	
84	ceràmica	form					16 x 25 x 5							imp	
85	ceràmica	form					15 x 17 x 3							imp	
86	ceràmica	form					8 x 18 x 6							imp	
87	ceràmica	form					8 x 21 x 4							imp	
88	ceràmica	form					8 x 10 x 5							imp	
89	ceràmica	form					11 x 9 x 4							imp	
90	silex	F					8 x 17 x 9							si	
91	silex	F					10 x 14 x 6								
92	silex	F					8 x 19 x 2							si	
93	silex	FA					7 x 11 x 2								
94	silex	FA					5 x 10 x 2								
95	os	Macro													frag. desfici
96	os	Macro													frag. os. pos det.
97	os	Macro													det.
98	os	Macro													estrella com excorrenada
99	os	Macro													frag det.
100	os	Macro													estrella desfici

EXCAVADORS:

DATA:

Nº	Matèria	Sup.	T	Còr.	Alt.	Con	Mides	X	Y	Z	Orient	P	T.P. (nº)	F.C.	Observacions
101	os	Macrò						Cardell 40		XII	Niv SUP				freg det.
102	os	Macrò													estella d'afisi
103	os	Macrò													freg molar d
104	os	Macrò													estella d'afisi
105	os	Macrò													freg det
106	os	Macrò													3 entellen cremades
107	os	Macrò													2 estelles
108	os	Macrò													3 fregs
109	os	Macrò													freg d'afisi
110	os	Macrò													4 estelles
111	os	Macrò													estella
112	os	Macrò													freg hemimondibula
113	os	Macrò													afisi onzolat
114	os	Macrò													afisi onzolat
115	os	Macrò													afisi det.
116	os	Macrò													afisi cubit
117	os	Macrò													freg hemimondibula
118	os	Macrò													freg hemimondibula
119	os	Macrò													fleg
120	os	Macrò													flegamsa
121	os	Macrò													flegamsa
122	os	Macrò													inartu
123	os	Macrò													metopode
124	os	Macrò													3 fregs d'afisi
125	os	Macrò													freg d'afisi det.

DATA:

EXCAVADORS:

Nº	Matèria	Sup.	T	Còr.	Alt.	Con	Mides	X	Y	Z	Orient.	P	T.P. (m²)	F.C.	Observacions
126	os	micra						Costat		20. XII	N. IV	SOP	comill		incrust inf freq det
127	os	micra											comill		balança
128	os	micra											comill		freq incrust inf
129	os	micra											comill		dent inf
130	os	micra											comill		fulcrum
131	os	micra											comill		estella d'ofici
132	os	micra											comill		estella os. pos
133	os	micra											comill		epifisi concavomada
134	os	micra											comill		epifisi metopod
135	os	micra											comill		epifisi
136	os	micra											comill		fulcrum
137	os	micra											comill		incrust inf
138	os	micra											comill		2 estelles concavomades
139	os	micra											comill		d'ofici det.
140	os	micra											comill		epifisi det.
141	os	micra											comill		estella d'ofici
142	os	micra											comill		estella d'ofici
143	os	micra											comill		epifisi concavomada
144	os	micra											comill		epifisi concavomada
145	os	micra											comill		fulcrum
146	os	micra											comill		freq d'ofici
147	os	micra											comill		balança concavomada
148	os	micra											comill		2 estelles d'ofici
149	os	micra											comill		freq os. pos
150	os	micra											comill		freq det

EXCAVADORS:

DATA:

Nº	Matèria	Sup.	T	Còr.	Alt.	Con	Mides	X	Y	Z	Orient.	P	T.P. (m²)	F.C.	Observacions
151	os	micra						Garbell		20-11	SUP		comill		estelle d'episi
152	os	micra											comill		episi det
153	os	micra											comill		episi det
154	os	micra													episi omoplast
155	os	micra											herpetofauna		episi det
156	os	micra													calat
157	os	micra													episi det
158	os	micra													episi femur
159	os	micra													episi femur
160	os	micra											herpetofauna		episi det
161	os	micra													frag det
162	os	micra													episi calat
163	os	micra													episi
164	os	micra													frag costell
165	os	micra													frag d'episi
166	os	micra													frag d'episi
167	os	micra											comill		frag imbric
168	malaco							Garbell		23-XI	Niv I				2 fags ceps
169	malaco														1 penista
170	ceràmica	ma					23 x 23 x 8								
171	ceràmica	ma					15 x 23 x 4								
172	os	humans													
173	os	humans													det.
174	os	humans													det.
175	os	MEOP													dent incisiva
															frag costell

ing
ing

DATA:

EXCAVADORS:

Nº	Matèria	Sup.	T	Còr.	Alt.	Con	Mides	X	Y	Z	Orient	P	T.P. (nº)	F.C.	Observacions
176	05	Macro						Carbell	23	Alt Niv. I					det
177	05	Macro													estelle d'afisi
178	05	Macro													feg d'afisi
179	05	Macro													epifisi
180	05	Macro													estelle os pò
181	05	Macro													estelle d'afisi
182	05	Macro													estelle d'afisi
183	05	Macro													feg hemimondibul
184	05	Macro													metapode
185	05	Macro													epifisi estelle
186	05	Macro													feg d'afisi
187	05	Macro													planaq
188	05	Macro													epifisi det
189	05	Macro													vertebro
190	05	Macro													epifisi metapode
191	05	Macro													vertebro
192	05	Macro													feg d'afisi
193	05	Macro													epifisi
194	05	Macro													vertebro
195	05	Macro													feg det
196	05	Macro													hemimondibul
197	05	Macro													epifisi metapode
198	05	Macro													feg d'afisi
199	05	Macro													vertebro
200	05	Macro													feg estelle

DATA:

EXCAVADORS:

Nº	Matèria	Sup.	T	Còr.	Alt.	Con	Mides	X	Y	Z	Orient	P	T.P. (nº)	F.C.	Observacions
201	os	micra						Garbell		23-XII	Niv. I		canil		epifisi amigdal
202	os	micra											canil		folang
203	os	micra											canil		folang
204	os	micra											canil		frag incisiu sup.
205	os	micra											canil		hammimandibular
206	os	micra											canil		epifisi palatis
207	os	micra											canil		epifisi amigdal
208	os	micra											canil		costella
209	os	micra											canil		frag det
210	os	micra											canil		frag costella
211	os	micra											canil		frag det
212	os	micra											canil		frag det
213	os	micra											canil		4 estelles diàfisi
214	os	micra											canil		estada
215	os	micra													femur
216	os	micra													tibia
217	os	micra													epifisi det.
218	os	micra													costella
219	os	micra													epifisi palatis
220	os	micra													epifisi det.
221	os	micra													epifisi humer
222	os	micra													4 estelles diàfisi
223	ceràmica	tom					24x14x3	Garbell		24-XII	Niv. I		quie mediana	imp	
224	ceràmica	ms					27x22x5							imp	
225	ceràmica	tom					9x12x3							imp	

EXCAVADORS:

DATA:

Nº	Matèria	Sup.	T	Còr.	Alt.	Con	Mides	X	Y	Z	Orient	P	T.P. (nº)	F.C.	Observacions
351	OS	mic					Sabell 27/XII niv II						Grill		tra pelus
352	OS	mic											Grill		Castella
353	OS	mic											Grill		tra dot
354	OS	mic											Grill		Castella
355	OS	mic											Grill		Calçat
356	OS	mic											Grill		metipode
357	OS	mic											Grill		epipis
358	OS	mic											Grill		Calçat
359	OS	mic											Grill		tra vertebr
360	OS	mic											Grill		estella
361	OS	mic											Grill		epipis dot
362	OS	mic											Grill		tra dot
363	OS	mic											Grill		Castella
364	OS	mic											Grill		tra pelus
365	OS	mic											Grill		metipode
366	OS	mic											Grill		epipis dot
367	OS	mic											Grill		epipis metipode
368	OS	mic											Grill		epipis metipode
370	OS	mic											Grill		Castella
371	OS	mic											Grill		vertebr
372	OS	mic											Grill		✓
373	OS	mic											Grill		✓
374	OS	mic											Grill		✓
375	OS	mic											Grill		✓

DATA:

EXCAVADORS:

Nº	Matèria	Sup.	T	Còr.	Alt.	Con	Mides	X	Y	Z	Orient	P	T.P. (m²)	F.C.	Observacions
376	os	mic					Shbell 27/XII						Gull		vertebra
377	os	mic											Gull		clau
378	os	mic											Gull		epihia
379	os	mic											Gull		clau
380	os	mic											Gull		clau
381	os	mic											Gull		clau
382	os	mic											Gull		clau cremada
383	os	mic											Gull		metapode
384	os	mic											Gull		epihia metapode
385	os	mic											Gull		clau
386	os	mic											Gull		clau
387	os	mic											Gull		clau
388	os	mic											Gull		metapode
389	os	mic											Gull		epihia pelvis
390	os	mic											Gull		epihia metapode?
391	os	mic											Gull		epihia carbit
392	os	mic											Gull		epihia femur
393	os	mic											Gull		metapode inferior
394	os	mic											Gull		incisor
395	os	mic											Gull		incisor superior
396	os	mic											Gull		epihia
397	os	mic											Gull		distal dist.
398	os	mic											Gull		distal
399	os	mic											Gull		epihia dist
400	os	mic											Gull		epihia dist

EXCAVADORS:

DATA:

Nº	Matèria	Sup.	T	Còr.	Alt.	Con	Mides	X	Y	Z	Orient	P	T.P. (nº)	F.C.	Observacions
401	os	micro					92x100	27	X1	0114	II		Gaull		epiphi cretipeade oemH
402	os	micro											small		diel.
403	os	micro											small		epiphi
404	os	micro											small		epiphi jamor
405	os	micro											small		epiphi
406	os	micro											small		os hamiped
407	os	micro											small		incisu exp.
408	os	micro											small		ura Estella
409	os	micro											small		os det
410	os	micro											small		diel
411	os	micro											small		diel jamor
412	os	micro											small		ura maxilar
413	os	micro											small		fangre
414	os	micro											small		epiphi Estella
415	os	micro											small		ura vedelora
416	os	micro											small		epiphi Estella
417	os	micro											small		incisu
418	os	micro											small		fangre neipende
419	os	micro											small		epiphi det
420	os	micro											small		epiphi det
421	os	micro											small		fangre
422	os	micro											small		incisu
423	os	micro											small		diel
424	os	micro											small		os det
425	os	micro											small		ura maxilar

DATA:

EXCAVADORS:

Nº	Matèria	Sup.	T	Còr.	Alt.	Con	Mides	X	Y	Z	Orient.	P	T.P. (m²)	F.C.	Observacions
426	os	mico								0.10	II		caull		traç diaf
427	os	mico											caull		apitri s
428	os	mico											caull		incisu
429	os	mico											caull		incisu
430	os	mico											caull		diaf castella
431	os	mico											caull		traç diaf
432	os	mico											caull		incisu sup
433	os	mico											caull		incisu
434	os	mico											caull		traç
435	os	mico											caull		traç diaf
436	os	mico											caull		diaf
437	os	mico											caull		estella
438	os	mico											caull		incisu
439	os	mico											caull		Castells diaf comede
440	os	mico											caull		traç castella
441	os	mico											caull		incisu
442	os	mico											caull		apitri s de borge
443	os	mico											caull		estella ad. corda
444	os	mico											caull		traç castella
445	os	mico											caull		incisu
446	os	mico											caull		traç diaf
447	os	mico											caull		9. traç diaf
448	os	mico											caull		16. estella
449	os	mico											caull		apitri s diaf
450	os	mico											caull		traç

DATA:

EXCAVADORS:

Nº	Matèria	Sup.	T	Còr.	Alt.	Con	Mides	X	Y	Z	Orient	P	T.P. (nº)	F.C.	Observacions
551	os	Hano					Parabell	28/211	niú	III					estells dir cremada
552	os	Hano													estells salinada
553	os	Hano													estells dir cremada
554	os	Hano													Jra dir det
555	os	Hano													estells dir
556	os	Hano													Jra dir salinada
557	os	Hano													dir estella?
558	os	Hano													Jra
559	os	Hano													Jra dir cremada
560	os	Hano													" " salinada
561	os	Hano													Jra det salinada
562	os	Hano													estella cremada
563	os	Hano													epitxi dot
564	os	Hano													estells dir
565	os	Hano													estella cremada
566	os	Hano													2 estells dir
567	os	Hano													estells dir
568	os	micre													Canill
569	os	micre													Canill
570	os	micre													Canill
571	os	micre													Canill
572	os	micre													Canill
573	os	micre													Canill
574	os	micre													Canill
575	os	micre													Canill

nomer?

metipada

metipada

epitxi metipada

epitxi dot cremada

debrage

debrage

epitxi debrage

DATA:

EXCAVADORS:

Nº	Matèria	Sup.	T	Còr.	Alt.	Con	Mides	X	Y	Z	Orient	P	T.P. (m²)	F.C.	Observacions
651	os	mico					Grubell 24/XIII niv. Basses del nivell						Gull		epifisi pelvis
652	os	mico											Gull		epifisi metapode
653	os	mico											Gull		de lange
654	os	mico											Gull		frag incisiu
655	os	mico											Gull		epifisi metapode
656	os	mico											Gull		de lange
657	os	mico											Gull		epifisi metapode
658	os	mico											Gull		de lange
659	os	mico											Gull		epifisi dot
660	os	mico											Gull		epifisi
661	os	mico											Gull		epifisi humer
662	os	mico											Gull		frag dot
663	os	mico											Gull		frag incisiu cement
664	os	mico											Gull		de lange
665	os	mico											Gull		frag incisiu
666	os	mico											Gull		epifisi dot
667	os	mico											Gull		incisiu
668	os	mico											Gull		epifisi femor
669	os	mico											Gull		frag
670	os	mico											Gull		frag
671	os	mico											Gull		incisiu
672	os	mico											Gull		os dot
673	os	mico											Gull		frag
674	os	mico											Gull		4 estolls dist
675	os	mico											Gull		epifisi dot

DATA:

EXCAVADORS:

Nº	Matèria	Sup.	T	Còr.	Alt.	Con	Mides	X	Y	Z	Orient	P	T.P. (nº)	F.C.	Observacions
726	os	os					Grubell 27x11 niv. 2								epi i hanc
727	os	Humà					Grubell 17/1/19 niv. siguda sll demur								veg. slot
728	os	Humà													falange
729	os	Humà													estell. dirhri
730	os	Humà													"
731	os	Humà													"
732	ceràmica	os					16x15x9							in brn	
733	os	Humà													demur
734	ceràmica	tern					22x30x5 Grubell 24/11 niv I							in	priz. matieu. incissors. 9.9.87
735	ceràmica	tern					21x26x4							in	" " 9.9.87
736	os	Humà													det
737	os	Humà													vertebr
738	os	mic													calcani
739	os	mic													subol
740	os	mic													det
741	os	Humà													dad human. 2. 137
742	os	Humà													epi i hanc 2. 140
743	os	Humà													" 2. 137. det.
744	os	Humà													veg. det 2. 145
745	os	Humà													unabr. 2. 141
746	ceràmica	tern					14x12x5 Grubell 27.11 niv. 1edeta hanc							in	epi i hanc
747	os	Humà													estella
748	os	Humà													estella
749	os	Humà													estella
750	os	mic													dad

13.11.1999
→

QUADRE - D7

EXCAVADORS:

DATA:

Nº	Matèria	Sup.	T	Còr.	Alt.	Con	Mides	X	Y	Z	Orient	P	T.P. (nº)	F.C.	Observacions
1	daubellum						9x22x10	10/XII	niu.		Remençf		(daubellum)		
2	os de ceràmica	meia					9x22x10	13/XII	niu.		Remençf		(daubellum)		
3	os de ceràmica	meia					7x5x2								LD
4	os de ceràmica	meia					9x22x10	30/XII	niu.		beta				
5	os de ceràmica	meia													
6	os de ceràmica	meia													1/29
7	os de ceràmica	meia													1/29
8	os de ceràmica	meia													1/29
9	os de ceràmica	meia													1/29
10	os de ceràmica	meia													1/29
11	os de ceràmica	meia													1/29
12	os de ceràmica	meia													1/29
13	os de ceràmica	meia													1/29
14	os de ceràmica	meia													1/29
15	os de ceràmica	meia													1/29
16	os de ceràmica	meia													1/29
17	os de ceràmica	meia													1/29
18	os de ceràmica	meia													1/29
19	os de ceràmica	meia													1/29
20	os de ceràmica	meia					25x32x8	9x22x10	13/XII	niu.	Remençf		sup.		
21	os de ceràmica	meia					12x19x10								
22	os de ceràmica	meia					11x11x1								
23	os de ceràmica	meia					8x10x5								
24	os de ceràmica	meia					20x14x3								
25	os de ceràmica	meia					14x13x3								

DATA:

Rement superficial

EXCAVADORS:

Nº	Matèria Sup.	T	Còr.	Alt. Con	Mides	X	Y	Z	Orient	P	T.P. (nº)	F.C.	Observacions
51	ocre				Grubell 13/XII		riu	Rement sup.					
52	os	vered											frag cepea
53	os	os											4 frags potxins
54	os	Humà											frag dent
55	os	Humà											mobc
56	os	Humà											incisiu
57	os	Humà											2 rrel
58	os	Humà											2 rrel
59	os	Humà											2 rrel
60	os	Humà											det
61	os	Humà											det
62	os	Humà											stange per
63	os	Humà											stange. an.
64	os	Humà											stange
65	os	Humà											det
66	os	Humà											stange
67	os	Humà											stange
68	os	Humà											epihixi
69	os	Humà											estella dist
70	os	Humà											frag det
71	os	Humà											frag
72	os	Humà											frag
73	os	Humà											frag
74	os	Medio											frag distri. cromet
75	os	Medio											frag distri. cromet

EXCAVADORS:

Remenat superficial

DATA:

Nº	Materia	Sup.	T	Còr.	Alt.	Con	Mides	X	Y	Z	Orient.	P	T.P. (nº)	F.C.	Observacions
76	OS	Marp						76					B/XII niv: Remenat sup		freq. diàlisi cançons arqueològiques estrella diàlisi
77	OS	Marp													freq. epígrafi
78	OS	Marp													estrella diàlisi cançons
79	OS	Marp													estrella diàlisi
80	OS	Marp													freq. os. pla
81	OS	Marp													estrella arqueològiques
82	OS	Marp													freq. os. det.
83	OS	Marp													estrella diàlisi
84	OS	Marp													freq. det.
85	OS	Marp													5 estrelles arqueològiques
86	OS	Marp													5 estrelles arqueològiques
87	OS	Marp													estrella
88	OS	Marp													estrella diàlisi
89	OS	Marp													epígrafi det. arqueològiques
90	OS	Marp													2 freq. teixit arqueològiques arqueològiques
91	OS	Marp													3 estrelles
92	OS	Marp													freq. det.
93	OS	Marp													freq. det.
94	OS	Marp													estrella
95	OS	Marp													freq. det.
96	OS	Marp													freq. os. pla
97	OS	Marp													freq. diàlisi
98	OS	Marp													freq. arqueològiques
99	OS	Marp													freq. arqueològiques
100	OS	Marp													freq. arqueològiques

EXCAVADORS: Sup. DATA:

Nº	Matèria	Sup.	T	Còr.	Alt. Con	Mides	X	Y	Z	Orient	P	T.P. (nº)	F.C.	Observacions
101	05	Maso					Carbass	13/XII	Romanet-Sup					frag verdastr
102	05	Maso												frag dièpici cremat
103	05	Maso												5 estelles cremades
104	05	Maso												frag det.
105	05	Maso												frag dièpici
106	05	Maso												frag os pla
107	05	Maso												frag os pla
108	05	Maso												os det.
109	05	Maso												frag dièpici
110	05	Maso												frag epifisi
111	05	Maso												6 frags teixit ossi
112	05	Maso												3 frags teixit ossi cremat
113	05	Maso												frag det calcinat
114	05	Maso												frag cremat
115	05	Maso												det
116	05	Maso												frag det.
117	05	Maso												4 estelles
118	05	Maso												estella dièpici
119	05	Maso												frag costella cremat
120	05	Maso												frag epifisi
121	05	Maso												estella dièpici
122	05	Maso												frag cremat
123	05	Maso												frag cremat
124	05	Maso												frag det.
125	05	Maso												11 estelles cremades

EXCAVADORS:

DATA:

Nº	Matèria	Sup.	T	Còr.	Alt.	Con	Mides	X	Y	Z	Orient.	P	T.P. (m²)	F.C.	Observacions
176	02	Marcó						Carbó	13.111		Ramonet Sup.				2 estelles
177	02	Marcó													frag.
178	02	Marcó													8 estelles s'ordenades
179	02	Marcó													frag.
180	02	Marcó													2 estelles
181	02	Marcó													3 estelles
182	02	Marcó													estelles
183	02	Marcó													frag.
184	02	Marcó													frag.
185	02	Marcó													frag. epifisi
186	02	Marcó													frag. epifisi
187	02	Marcó													frag.
188	02	Marcó													11 estelles
189	02	Marcó													6 frags
190	02	Marcó													estelles ordenades
191	02	Marcó													3 frags. ordenats
192	02	Marcó													frag. maxil.lar
193	02	Marcó													frag. maxil.lar
194	02	Marcó													frag. maxil.lar
195	02	Marcó													frag. maxil.lar
196	02	Marcó													frag. maxil.lar
197	02	Marcó													frag. maxil.lar
198	02	Marcó													frag. maxil.lar
199	02	Marcó													frag. maxil.lar
200	02	Marcó													frag. maxil.lar

EXCAVADORS:

Sup.

DATA:

Nº	Matèria	Sup.	T	Còr.	Alt.	Con	Mides	X	Y	Z	Orient.	P	T.P. (nº)	F.C.	Observacions
201	05	micap						School	B.XII	Rumenat Sup			conill		plena
202	05	micap											conill		epifisi plena
203	05	micap											conill		epifisi plena
204	05	micap											conill		plena
205	05	micap											conill		fraga incisiva
206	05	micap											conill		incisiva
207	05	micap											conill		incisiva
208	05	micap											conill		incisiva
209	05	micap											conill		incisiva
210	05	micap											conill		incisiva
211	05	micap											conill		incisiva
212	05	micap											conill		incisiva
213	05	micap											conill		incisiva
214	05	micap											conill		incisiva
215	05	micap											conill		incisiva
216	05	micap											conill		calcani
217	05	micap											conill		calcani
218	05	micap											conill		calcani
219	05	micap											conill		calcani
220	05	micap											conill		calcani
221	05	micap											conill		calcani
222	05	micap											conill		fraga maxil. br.
223	05	micap											conill		epifisi femur
224	05	micap											conill		anatomia
225	05	micap											conill		epifisi metapode
	05	micap											conill		epifisi det. craneo

SOP DATA:

EXCAVADORS:

Nº	Matèria	Sup.	T	Còr.	Alt.	Con	Mides	X	Y	Z	Orient	P	T.P. (m²)	F.C.	Observacions
226	OS	MUR						Garbell	13	XII	Comenot Sop.		comil		fa canç
227	OS	MUR											comil		fa canç
228	OS	MUR											comil		fa canç
229	OS	MUR											comil		fa canç
230	OS	MUR											comil		fa canç
231	OS	MUR											comil		fa canç vertebr
232	OS	MUR											comil		fa canç vertebr
233	OS	MUR											comil		fa canç vertebr
234	OS	MUR											comil		fa canç vertebr
235	OS	MUR											comil		epifisi humer
236	OS	MUR											comil		epifisi humer
237	OS	MUR											comil		epifisi humer
238	OS	MUR											comil		epifisi humer
239	OS	MUR											comil		epifisi metacarp
240	OS	MUR											comil		epifisi metacarp
241	OS	MUR											comil		epifisi
242	OS	MUR											comil		epifisi
243	OS	MUR											comil		costell
244	OS	MUR											comil		frag canç pot
245	OS	MUR											comil		epifisi metacarp
246	OS	MUR											comil		epifisi femur
247	OS	MUR											comil		det
248	OS	MUR											comil		det
249	OS	MUR											comil		fa canç
250	OS	MUR											comil		fa canç epifisi crant

Nº	Matèria	Sup.	T	Còr.	Alt.	Con	Mides	X	Y	Z	Orient.	P	T.P. (nº)	F.C.	Observacions
251	os	micra						Castell					canill		metàpode
252	os	micra											canill		metàpode
253	os	micra											canill		metàpode cromat
254	os	micra											canill		epifisi metàpode
255	os	micra											canill		epifisi metàpode cromat
256	os	micra											canill		can. sup.
257	os	micra											canill		vertebra
258	os	micra											canill		incisiu sup. cromat
259	os	micra											canill		incisiu
260	os	micra											canill		incisiu
261	os	micra											canill		incisiu
262	os	micra											canill		incisiu sup.
263	os	micra											canill		incisiu sup. cromat
264	os	micra											canill		incisiu
265	os	micra											canill		incisiu
266	os	micra											canill		incisiu
267	os	micra											canill		frag. dent.
268	os	micra											canill		incisiu sup.
269	os	micra											canill		incisiu
270	os	micra											canill		frag. maxil·lar
271	os	micra											canill		femur
272	os	micra											canill		femur
273	os	micra											canill		vertebra
274	os	micra											canill		det.
275	os	micra											canill		frag. osni
													canill		falange cromat

EXCAVADORS:

DATA:

8/8

Nº	Matèria	Sup.	T	Còr.	Alt.	Con	Mides	X	Y	Z	Orient.	P	T.P. (nº)	F.C.	Observacions
276	os	micr						Garbell		B.XIII	Pomunat sup.		cerill		folansg
277	os	micr											cerill		folansg
278	os	micr											cerill		epfisi folansg
279	os	micr											cerill		folansg
280	os	micr											cerill		folansg
281	os	micr											cerill		metàpede
282	os	micr											cerill		epfisi metàpede
283	os	micr											cerill		folansg
284	os	micr											cerill		folansg
285	os	micr											cerill		det.
286	os	micr											cerill		folansg
287	os	micr											cerill		folansg
288	os	micr											cerill		det.
289	os	micr											cerill		metàpede cromat
290	os	micr											cerill		epfisi cromat
291	os	micr											cerill		folansg
292	os	micr											cerill		folansg
293	os	micr											cerill		folansg
294	os	micr											cerill		folansg cromat
295	os	micr											cerill		folansg
296	os	micr											cerill		epfisi metàpede
297	os	micr											cerill		folansg cromat
298	os	micr											cerill		folansg cromat
299	os	micr											cerill		folansg
300	os	micr											cerill		epfisi metàpede

EXCAVADORS: DATA: Sup

Nº	Matèria	Sup.	T	Còr.	Alt.	Con	Mides	X	Y	Z	Orient.	P	T.P. (m²)	F.C.	Observacions
301	05	m100						Cabell				Sup	0,00		frag dent
302	05	m100											0,00		frag dent
303	05	m100											0,00		frag dent
304	05	m100											0,00		frag incisiu
305	05	m100											0,00		frag incisiu cromet
306	05	m100											0,00		falange
307	05	m100											0,00		epifisi metopode
308	05	m100											0,00		det.
309	05	m100											0,00		epifisi det.
310	05	m100											0,00		epifisi metopode
311	05	m100											0,00		duo fisi costella
312	05	m100											0,00		epifisi femur
313	05	m100											0,00		epifisi
314	05	m100											0,00		det.
315	05	m100											0,00		epifisi
316	05	m100											0,00		epifisi metopode
317	05	m100											0,00		epifisi metopode
318	05	m100											0,00		epifisi det.
319	05	m100											0,00		epifisi
320	05	m100											0,00		det.
321	05	m100											0,00		frag det.
322	05	m100											0,00		frag det.
323	05	m100											0,00		epifisi metopode cromet
324	05	m100											0,00		os det.
325	05	m100											0,00		os det.

EXCAVADORS:

Sop.

DATA:

Nº	Matèria	Sup.	T	Còr.	Alt.	Con	Mides	X	Y	Z	Orient	P	T.P. (nº)	F.C.	Observacions
326	05	MUP						Capçal	13/XII		Romanet Sup		comil		opfici costells
327	07	MUP											comil		opfici det
328	07	MUP											comil		freg costells
329	07	MUP											comil		costells
330	04	MUP											comil		costello
331	07	MUP											comil		costello
332	07	MUP											comil		freg costells
333	07	MUP											comil		freg costells
334	07	MUP											comil		freg costells
335	07	MUP											comil		freg costells
336	07	MUP											comil		incisio
337	07	MUP											comil		freg incisio
338	07	MUP											comil		" "
339	07	MUP											comil		" "
340	07	MUP											comil		" "
341	07	MUP											comil		" "
342	07	MUP											comil		" "
343	07	MUP											comil		" "
344	07	MUP											comil		" "
345	07	MUP											comil		" "
346	07	MUP											comil		freg incisio
347	07	MUP											comil		opfici
348	07	MUP											comil		opfici
349	07	MUP											comil		freg det.
350	07	MUP											comil		freg det.

JACIMENT: to ruff

ESTRAT/NIVELL: kromon i quadre: D

EXCAVADORS: Sup DATA:

Nº	Matèria	Sup.	T	Còr.	Alt.	Con	Mides	X	Y	Z	Orient	P	T.P. (nº)	F.C.	Observacions
376	os	micra						Carbell	13/XII						epifisi
377	os	micra													frag
378	os	micra													epifisi oremada
379	os	micra													frag
380	os	micra													frag costell
381	os	micra													diàfr
382	os	micra													frag det.
383	os	micra													frag costell
384	os	micra													frag
385	os	micra													frag det.
386	os	micra													det
387	os	micra													diàfr det
388	os	micra													epifisi costell oremada
389	os	micra													epifisi
390	os	micra													frag det
391	os	micra													frag det.
392	os	micra													epifisi
393	os	micra													frag epifisi
394	os	micra													frag
395	os	micra													frag oremada
396	os	micra													frag costell
397	os	micra													frag det
398	os	micra													frag costell
399	os	micra													frag
400	os	micra													epifisi frag oremada

Nº	Matèria	Sup.	T	Còr.	Alt.	Con	Mides	X	Y	Z	Orient.	P	T.P. (m²)	F.C.	Observacions
401	07	m100						Carbó	BXII	CONCRET SUP-			comul		freg cremat
402	07	m100											comul		freg det
403	07	m100											comul		freg
404	07	m100											comul		freg costes
405	07	m100											comul		epifisi det.
406	07	m100											comul		estelles dièfisi
407	07	m100											comul		freg costes
408	07	m100											comul		estelles dièfisi cremades
409	07	m100											comul		epifisi det. cremada
410	07	m100											comul		os det.
411	07	m100											comul		epifisi det. cremada
412	07	m100											comul		epifisi
413	07	m100											comul		freg epifisi
414	07	m100											comul		freg
415	07	m100											comul		freg det.
416	07	m100											comul		freg costes
417	07	m100											comul		36 estelles cremades
418	07	m100											comul		14 estelles dièfisi
419	07	m100											comul		freg dièfisi
420	07	m100											comul		20 estelles dièfisi
421	07	m100											comul		freg dièfisi
422	07	m100											comul		13 estelles dièfisi
423	07	m100											comul		6 estelles dièfisi
424	07	m100											comul		estelles dièfisi
425	07	m100											comul		15 estelles dièfisi

DATA:

Removal sup.

EXCAVADORS:

Nº	Matèria	Sup.	T	Còr.	Alt.	Con	Mides	X	Y	Z	Orient	P	T.P. (nº)	F.C.	Observacions
626	Ceràmica	terra					10 x 12 x 3	9	bell	B/XI	niv. Removal sup.			14	JKZ
627	Ceràmica	terra					7 x 6 x 3							14	JKZ
628	mz b.c.	terreta													15 JKZ
629	mz b.c.	terreta													JKZ
630	mz b.c.	terreta													JKZ
631	mz b.c.	terreta													JKZ
632	mz b.c.	terreta													JKZ
633	vidre														2 JKZ
634	Ceràmica	terra					22 x 16 x 5	Nucle	superficial	niv. D6-D7			grisc	inf.	freg. dièfisi
635	Ceràmica	terra					12 x 6 x 3						grisc	inf.	freg. dièfisi cremat
636	os	Macro													Det.
637	os	Macro													Epifisi metepodo
638	os	micro													Felange
639	os	micro													freg. dièfisi
640	os	micro													Femur
641	os	micro													
642	os	micro													
643															
644															
645															
646															
647															
648															
649															
650															

Fo 199
26-V