

Memòria de la intervenció arqueològica a la Vil·la romana del Pont del Treball Digne aparegut en les obres de la "Plataforma de la Línia d'Alta Velocitat Madrid - Zaragoza - Frontera Francesa. Tram: "Accessos a l'estació de la Sagrera" " Construcció estructura estació de la Sagrera LAV-AVE". Districtes de Sant Andreu i Sant Martí. Barcelona, Barcelonès. Juliol - Octubre de 2011 / Abril 2012 – juny 2014.

Codi 098/10 i 099/10

Núm. Expedient:

437 K121 NB 2011/2-6975 / 437 K121 NB 2011/12-7897

470 K121 NB 2012/8-8943 / 470 K121 NB 2014/4-11157

Dates de la intervenció: del 14 d'abril de 2011 al 17 juliol 2014

VOLUM I

Autors:

Daniel Alcubierre Jordi Ardiaca

Pere Lluís Artigues Emiliano Hinojo

Data de lliurament: Juliol de 2015

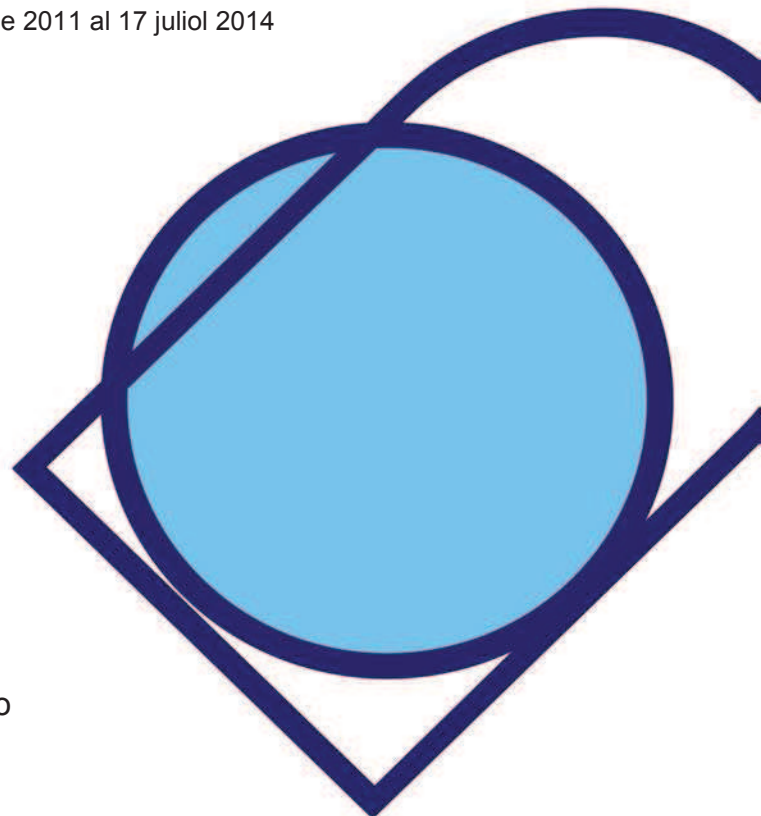

VOLUM I. TEXT

Memòria
Annexes

VOLUM II. PLANIMETRIA (I)

Planimetries generals
Planimetries d'estructures (I)

VOLUM III. PLANIMETRIA (II)

Planimetries d'estructures (II)
Plantes
Seccions

VOLUM IV. ARXIUS

Llistat d'Unitats Estratigràfiques
Inventari de material ceràmic

FORMAT DIGITAL

Planimetria fotogramètrica
Fotografia de camp

ÍNDEX

FITXA TÈCNICA	4
I- INTRODUCCIÓ	7
METODOLOGIA D'EXCAVACIÓ I REGISTRE	16
SITUACIÓ DEL JACIMENT. ENTORN GEOGRÀFIC I CONTEXT HISTÒRIC	25
Situació	25
Context geològic	26
Evolució del paisatge	29
Context històric	32
Prehistòria. Neolític	33
Edat del Bronze	35
El poblament ibèric	37
Època romana	42
Antiguitat tardana	46
Els visigots	48
Medieval	51
Època moderna	54
Segle XIX. Industrialització, ferrocarril i annexió a Barcelona	56
Segle XX. De l'entorn industrial a la Perona i la reurbanització olímpica	62
II- VIL·LA DEL PONT DEL TREBALL. RESULTATS DE LA INTERVENCIÓ	68
ASENTAMENTS ANTERIORS A LA VIL·LA	70
Prehistòria	70
Període Ibèric	72
Ibèric Ple	72
Ibèric final	75
Època republicana (I aC)	82
PARS URBANA	91
La <i>pars urbana</i> al segle I dC	91
Bateria d'habitacions	91
Pati nord	96
Peristil	98
La <i>pars urbana</i> al segle II dC	102
Pati nord	102
Peristil	102
La <i>pars urbana</i> al segle IV dC	114
Bateria d'habitacions	114
Pati nord	120
Zona sud	123
La <i>pars urbana</i> al segle V dC	125
Habitacions nord	125
Porticat	127
Zona sud	129
Conjunt termal	133
Habitacions centrals i corredor	135
Les transformacions dels segles V-VI	141

Modificacions dels espais domèstics.....	141
Elements de producció i emmagatzematge	142
Amortització del torcularium	146
Època tardana	148
PARS FRUCTUARIA.....	151
El primer Torcularium	152
Altres àmbits de la <i>Pars Fructuaria</i>	163
El segon Torcularium	169
Retall de contrapès número 1.	185
Retall de contrapès número 2	187
Retall de contrapès número 3.	191
Retall de contrapès número 4	195
Retall de contrapès número 5	197
Elements no localitzats en el segon <i>Torcularium</i>	203
PARS RUSTICA	207
La pars rustica al segle I dC	208
La <i>pars rustica</i> al segle II dC	213
La <i>pars rustica</i> al segle V dC	217
L'ASSENTAMENT MEDIEVAL	220
FASE MODERNA	222
FASE CONTEMPORÀNIA.....	224
EPIGRAFIA	229
NECRÒPOLIS INFANTIL	234
III- LÀMINES DE DIBUIX CERÀMIC.....	250
IV- CONCLUSIONS.....	257
V- BIBLIOGRAFIA.....	266
ANNEXOS	278
RESTAURACIÓ	279
LAV ACCESSOS – IN SITU.....	279
1. El mosaic <i>d'opus tessellatum</i> del s. V	279
2. La pintura mural s. V dC	290
3. Conjunt de pintura mural del segle I	294
4. Conjunt de revestiments del segle I i V	294
5. Dolia del segle V	295
LAV ACCESSOS - LABORATORI.....	296
1. El mosaic <i>d'opus tessellatum</i> del s. V	296
2. Pintura mural s.V	305
3. Pintura mural s.I	315
4. Mostres de revestiments murals	317
5. Conjunt marbres i elements escultòrics	318
LAV ESTRUCTURA DE L'ESTACIÓ – IN SITU.....	320
1. El mosaic <i>d'opus tessellatum</i>	320
2. Conjunts murals.....	323
3. Elements constructius i escultòrics.....	326
4. <i>Dolia</i>	328
5. <i>Torcularia</i>	330

FITXA TÈCNICA

Nom del jaciment: Vil·la del Pont del Treball Digne.

Delimitat pel carrer d'Espronceda carrer del Clot / carrer de la Sagrera / ronda de Sant Martí / carrer de Josep Soldevila / passeig de la Verneda / Via Trajana i rambla Prim.

Delimitat pel Carrer Bac de Roda, carrer del Clot, carrer de la Sagrera, carrer de Josep Soldevila, ronda de Sant Martí i carrer del Pont del Treball Digne.

Núm. de referència expedient : 437 K121 NB 2011/2-6975 - 14 d'abril 2011

437 K121 NB 2011/12-7897 - 27 d'octubre 2011

470 K121 NB 2012/8-8943 -20 Juliol 2012

470 K121 NB 2014/4-11157 – 17 juliol 2014

Municipi: Barcelona.

Comarca: Barcelonès

Coordenades Vil·la. UTM ETRS89 X 432759.0 Y 4586060.0

X 432806.0 Y 45860580.0

X 432702.0 Y 4585893.0

X 432750.0 Y 4585875.0

Z: 13 m.

Promotor: ADIF.

Projecte: "Plataforma de la Línia d'Alta Velocitat Madrid - Zaragoza - Frontera Francesa"

Tipus d'intervenció : **Preventiva X**

Investigació

Tipus d'activitat :

Excavació X

Mostreig

Prospecció

Documentació X

Control

Tractament de restes X

Protecció.

Cronologia: Prehistòric, Ibèric, Romà, Baix Medieval, Modern, Contemporani.

Dates intervenció Accessos: Juliol a Octubre de 2011

Dates Intervenció Estructura Estació: Abril 2012 a juny 2014.

Direcció Accessos: Daniel Alcubierre Gómez, Emiliano Hinojo García.

Direcció Estructura Estació:	Daniel Alcubierre, Jordi Ardicaca Rodriguez, Pere Lluís Artigues Conesa.
Equip tècnic Accessos:	Jordi Ardiaca, Paola García, Anna Martí, Imma Mesas, Xuan Trenor.
Equip tècnic Estructura Estació:	Ricard Jiménez, Toni Juárez, Sergio Segura, Daniel Vázquez, Marta Bru, Míriam García.
Empresa:	CODEX. Arqueologia i Patrimoni.
Auxiliars:	CODEX. Arqueologia i Patrimoni. ATICS. S.L. (En diversos mesos, sector Estructura Estació Sagrera)
Lloc de dipòsit temporal dels materials:	Museu d'Història de Barcelona
Redactors de la memòria:	Daniel Alcubierre Gómez; Jordi Ardicaca Rodriguez, Pere Lluís Artigues Conesa, Emiliano Hinojo García.
Documentació Planimètrica:	CODEX. Arqueologia i Patrimoni. (Mario Granollers, Victor Heredia, Rafael Piera). Grupo GLOBAL.

Paraules Claus: bronze inicial, assentament Ibèric, vil·la romana, *torcularium*, mosaic.

Resum intervenció:

En el decurs del seguiment de les obres dels accessos a l'estació de la Sagrera, es van descobrir les primeres restes de la vil·la. Un cop valorades s'inicià la seva excavació extensiva que s'efectuà en dues fases, donat que la vil·la ocupava una gran superfície i es trobava en la frontera de dues adjudicacions d'obres diferents (UTE Accesos estación de la Sagrera i UTE Estructura Estación Sagrera)

Com a resultat de la intervenció, s'ha pogut establir 10 fase evolutives d'aquest indret que posa de manifest una ocupació duradora i continuada d'aquest punt de la ciutat. Les restes més antigues es situen en període prehistòric datant-ne algunes en època del bronze. Coincidint amb altres jaciments descoberts en les obres del LAV, s'ha documentat un assentament rural de l'ibèric ple (s. III a C.),

assentament que perduraria fins a mitjans del segle I a C. Moment en que es documenta les primeres estructures plenament romanes i que donarien, després d'un important procés constructiu en una vil·la, al segle I. D'aquesta nova vil·la s'ha localitzat part de la seva àrea residencial, *pars urbana*, la de treball; *pars rustica*, i de la de magatzem, *pars fructuaria*, que s'anirà dotant amb el temps, ja no tan sols dels elements bàsics si no fins i tot de notables comoditats i destacables elements de luxe, reforçant la seva funcionalitat i caràcter residencial però sense oblidar la seva activitat agrícola i d'explotació de l'entorn, fins al seu abandonament definitiu al segle VII dC. Ja en època baix medieval i moderna torna a ser ocupada però de forma molt puntual, del que s'han localitzat algunes estructures molt escadusseres.

I- INTRODUCCIÓ

Aquesta memòria presenta els resultats de l'excavació al jaciment Ibèric i romà denominat com a "Vil·la romana del Pont del Treball Digne" que es va localitzar durant el procés de seguiment arqueològic de les obres per a la construcció dels accessos a la nova estació de la Sagrera. Posteriorment a la seva localització s'inicià l'excavació extensiva de la vil·la durant els mesos de juliol a Octubre de 2011. Per motius de programa general de l'obra del LAV, i pel fet que la obra estigués dividida en diferents adjudicacions, no es tornaria a excavar més superfície de la vil·la fins l'inici de les remocions de terres en les obres del tram de l'estructura de l'estació, ja durant l'any 2012 fins el 2014..

Donat que la vil·la s'ha excavat en dues fases i que aquesta es trobava situada en la línia divisòria de dos trams pertanyents a dues adjudicacions d'obra diferents, una UTE ACCESOS ESTACIÓN DE LA SAGRERA i UTE ESTRUCTURA ESTACIÓN SAGRERA, el Servei d'Arqueologia de Barcelona va assignar un codi d'intervenció arqueològica per a cada tram d'obra.

El primer codi és 098/10 i el nom amb que es denomina és "Intervenció arqueològica en l'espai delimitat pel carrer d'Espronceda carrer del Clot / carrer de la Sagrera / ronda de Sant Martí / carrer de Josep Soldevila / passeig de la Verneda / Via Trajana i rambla Prim, en les obres de la "Plataforma de la Línia d'Alta Velocitat Madrid - Zaragoza - Frontera Francesa. Tram: Accessos a l'estació de la Sagrera". Districtes de Sant Andreu i Sant Martí de Barcelona." (Barcelona, Barcelonès). Aquesta denominació contemplava en un primer moment el tram de vil·la excavat en l'àrea d'accessos però que posteriorment s'amplià a la resta de la vil·la situada en el tram d'estructura de l'estació, per a que tota fos identificada amb el mateix codi.

El segon és 099/10, i el nom amb que es denomina és "Intervenció arqueològica en l'espai delimitat pel Tram carrer Bac de Roda, carrer del Clot, carrer de la Sagrera, carrer de Josep Soldevila, ronda de Sant Martí i carrer del Pont del Treball Digne, en les obres de la "Plataforma de la Línia d'Alta Velocitat Madrid - Zaragoza - Frontera Francesa. Tram: Estructura de l'estació de la Sagrera". Districtes de Sant Andreu i Sant Martí de Barcelona" (Barcelona, Barcelonès), contempla l'àrea perifèrica de la vil·la, principalment el sector assignat com a 8000, dintre de l'àrea Estructura de l'Estació, en la que es documentaren gran nombre d'estructures associades a la vil·la i de fases anteriors.

El primer tram d'excavació del jaciment, es va dur a terme entre juliol i octubre de 2011, i va ser motivada per la construcció d'un vial segregat i desplaçament del Pont del Treball Digne, dins el projecte de construcció dels accessos a l'estació de Sagrera-Alta Velocitat. L'àrea de vil·la excavada ocupava una superfície aproximada de 1.150 m².

Aquest primers treballs arqueològics varen ser dirigits pels arqueòlegs Daniel Alcubierre Gómez i Emiliano Hinojo García (CODEX Arqueologia i Patrimoni), amb els suport dels tècnics Jordi Ardiaca, Paola García, Anna Martí, Imma Mesas, Xuan Trenor, d'acord amb la corresponent resolució de la Direcció General de Patrimoni Cultural de la Generalitat de Catalunya.

Data	Expedient	Tècnic
14 / 04 / 2011	437 K121 NB 2011/2-6975	Daniel Alcubierre.
19 / 09 / 2011 codirecció	437 k121 NB 2011/7-7728	Daniel Alcubierre. Emiliano Hinojo
30 / 09 / 2011	437 K121 NB 2011/10-7787	Daniel Alcubierre. Emiliano Hinojo
27 / 10 / 2011	437 K121 NB 2011/12-7897	Daniel Alcubierre. Emiliano Hinojo

Tractament de restes.

Data	Expedient	Tècnic
------	-----------	--------

01 / 09 / 2011	470 K121 NB 2011/4-7641	Daniel Alcubierre.
13 / 09 / 2011	470 K121 NB 2011/5-7687	Daniel Alcubierre.
15 / 09 / 2011	470 K121 NB 2011/6-7706. Mosaic	Daniel Alcubierre.
23 / 09 / 2011	470 K121 NB 2011/8-7747	Daniel Alcubierre. Emiliano Hinojo
28 / 09 / 2011	470 K121 NB 2011/9-7771	Daniel Alcubierre. Emiliano Hinojo

Al llarg de l'any 2011 i 2012 s'havien anat efectuant els controls dels rebaixos de terres en el sector de construcció de l'estructura de l'estació de la Sagrera. Aquest control arqueològic fou efectuat per l'arqueòleg Francesc Antequera Devesa¹, que inicià el rebaix superficial a partir del mes de febrer de 2012 de l'àrea denominada 8000, iniciant-se l'excavació de les primeres estructures el més d'abril. Durant el mes de juny de 2012, comença la delimitació de la vil·la en el sector estructura i el rebaix superficial de terres per tal d'arribar a cota arqueològica. A partir del 20 de juny s'efectua un canvi en la direcció arqueològica passant aquesta a l'arqueòleg Daniel Alcubierre Gómez, que es farà càrrec de l'excavació i que ja havia dirigit durant la fase del sector Accessos, ampliant-se posteriorment l'equip amb dos directors més: Jordi Ardiaca i Pere Lluís Artigues. Durant el mes de juny i juliol s'acabarien el rebaixos i delimitació de la vil·la iniciant-se la seva excavació extensiva i intensiva, que es perllongarien fins a juny de 2014. La superfície total localitzada de la vil·la en aquesta fase és aproximadament de 9.300 m².

Aquest nous treballs arqueològics varen ser dirigits pels arqueòlegs Daniel Alcubierre Gómez, Jordi Ardiaca Rodríguez i Pere Lluís Artigues Conesa (CODEX Arqueologia i Patrimoni), amb els suport dels tècnics: Marta Bru, Míriam García Ricard Jiménez, Toni Juárez, Sergio Segura, Daniel Vázquez.

¹ Francesc Antequera Devesa (CODEX - Arqueologia i Patrimoni) ha efectuat el control de tot el rebaix i excavació arqueològica de les estructures localitzades en el tram en que s'està construït la nova estació de l'AVE i del que presenta el resultat en la corresponent memòria científica. Per la singularitat de les restes de la vil·la el Servei d'arqueologia de Barcelona i Servei d'Arqueologia de la Generalitat de Catalunya optaren per a que la memòria de la vil·la romana del Pont del Treball tingues un estudi individualitzat.

d'acord amb la corresponent resolució de la Direcció General de Patrimoni Cultural de la Generalitat de Catalunya.

Data	Expedient	Tècnic
03 / 04 / 2012	437 K121 NB 2012/3-8516	Francesc Antequera
30 / 05 / 2012	470 K121 NB 2012/4-8709	Francesc Antequera
20 / 07 / 2012 Canvi direcció	470 K121 NB 2012/8-8943	Daniel Alcubierre
21 / 08 / 2012 codirecció	470 K121 NB 2012/9-9045	Daniel Alcubierre, Jordi Ardiaca, Pere Ll. Artigues.
30 / 01 / 2013	470 K121 NB 2013/1-9401	Daniel Alcubierre, Jordi Ardiaca, Pere Ll. Artigues.
02 / 04 / 2013	470 K121 NB 2013/4-9661	Daniel Alcubierre, Jordi Ardiaca, Pere Ll. Artigues.
25 / 06 / 2013	470 K121 NB 2013/7-9925	Daniel Alcubierre, Jordi Ardiaca, Pere Ll. Artigues.
25 / 09 / 2013	470 K121 NB 2013/10-10237	Daniel Alcubierre, Jordi Ardiaca, Pere Ll. Artigues.
20 / 12 / 2013	470 K121 NB 2014/1-10490	Daniel Alcubierre, Jordi Ardiaca, Pere Ll. Artigues.
31 / 03 / 2014	470 K121 NB 2014/4-10767	Daniel Alcubierre, Jordi Ardiaca, Pere Ll. Artigues.
17 / 07 / 2014	470 K121 NB 2014/4-11157	Daniel Alcubierre, Jordi Ardiaca, Pere Ll. Artigues.

Tractament de restes

Data	Expedient	Tècnic
10 / 08 / 2012	470 K121 NB 2012/9-9022	Daniel Alcubierre.
01 / 02 / 2013	470 K121 NB 2013/2-9430	Daniel Alcubierre.
17 / 04 / 2013	470 K121 NB 2013/5-9694	Daniel Alcubierre, Jordi Ardiaca, Pere Ll. Artigues.
19 / 04 / 2013	470 K121 NB 2013/6-9714	Daniel Alcubierre, Jordi Ardiaca, Pere Ll. Artigues.
28 / 06 / 2013	470 K121 NB 2013/8-9962	Daniel Alcubierre, Jordi Ardiaca, Pere Ll. Artigues.
23 / 07 / 2013	470 K121 NB 2013/9-10050	Daniel Alcubierre, Jordi Ardiaca,

		Pere Ll. Artigues.
25 / 11 / 2013	470 K121 NB 2013/11-10401	Daniel Alcubierre, Jordi Ardiaca, Pere Ll. Artigues.
27 / 01 / 2014	470 K121 NB 2014/1-10578	Daniel Alcubierre, Jordi Ardiaca, Pere Ll. Artigues.
14 / 04 / 2014	470 K121 NB 2014/3-10768	Daniel Alcubierre, Jordi Ardiaca, Pere Ll. Artigues.
12 / 06 / 2014	470 K121 NB 2014/5-11035	Daniel Alcubierre, Jordi Ardiaca, Pere Ll. Artigues.
16 / 06 / 2014	470 K121 NB 2014/6-11035	Daniel Alcubierre, Jordi Ardiaca, Pere Ll. Artigues.

El Servei d'Arqueologia i Paleontologia de la Generalitat de Catalunya i el Servei d'Arqueologia de Barcelona han efectuat el control i supervisió dels treballs.

Aquesta intervenció va ser encarregada i finançada per Administrador de Infraestructures Ferroviàries (ADIF) a través de les empreses constructores de les obres, UTE ACCESOS ESTACIÓN DE LA SAGRERA i UTE ESTRUCTURA ESTACIÓN SAGRERA.

Els resultats de la intervenció, han posat de manifest una ocupació duradora i continuada d'aquest punt de la ciutat. Les restes més antigues es situen en període prehistòric datant-ne algunes en època del bronze, on la població d'aquestes àrea practicava l'agricultura. D'època ibèric són les restes més nombroses anteriors a la construcció de la vil·la, pricipalment sitges que es datarien des del segle III a C fins època republicana, moment en que es documentaria un primer assentament de caire agrícola, amb sitges i magatzem, que passaria a convertir-se, després d'un important procés constructiu en una vil·la, al segle I. D'aquesta nova vil·la s'ha localitzat part de la seva àrea residencial, *pars urbana*, la de treball; *pars rustica*, i de la de magatzem, *pars fructuaria*, que s'anirà dotant amb el temps, ja no tan sols dels elements bàsics si no fins i tot de notables comoditats i destacables elements de luxe, reforçant

la seva funcionalitat i caràcter residencial però sense oblidar la seva activitat agrícola i d'explotació de l'entorn, fins al seu abandonament definitiu al segle VII dC. Ja en època baix medieval i moderna torna a ser ocupada però de forma molt puntual, del que s'han localitzat algunes estructures molt escadusseres.



Vista general de l'excavació en el sector Accessos.



Vista aèria de part de la vil·la en el sector Excavat d'estructura de l'estació. A l'esquerra es veu el túnel del vial segregat, àrea que es va intervenir a l'any 2011

El total de la superfície de la vil·la delimitada és de 10.423 m², del que s'han esgotat prop de 9.373 m², quedant la resta excavada parcialment i en reserva. Les restes documentades responen a una part de la vil·la, doncs aquesta és perllonga a llevant, fora del límits de l'obra direcció carrer de Santander, i per simetria de les restes creiem deu ocupar una superfície semblant. Coneixem el límit pel sud però no pel nord, doncs malauradament va ser destruïda en algun moment anterior que desconeixem quedant algunes estructures i àmbits tallats. Desconeixem els límits exactes per ponent, doncs la pendent del terreny és més elevada en aquest sector, fet que feia que la vil·la estigués lleugerament terrassada, i que ha significat la destrucció de bona part de les estructures per la construcció de la platja de vies de l'antiga estació de mercaderies de la Sagrera a l'any 1920, quedant principalment retalls al substrat geològic. En base a les dades que tenim actualment creiem que la superfície aproximada de vil·la seria d'uns 20.000 m².

Tot i que hi havia evidències de l'ocupació en època romana de la zona de Sant Martí, no hi havia coneixement previ de l'existència d'una vil·la en aquest punt.

METODOLOGIA D'EXCAVACIÓ I REGISTRE

La localització del jaciment es va produir durant el seguiment de les obres dels accessos a l'estació de la Sagrera, en la parcel·la on s'havia de construir un vial segregat, al costat del traçat de les vies i a tocar del Pont del Treball. Els moviments de terres previs a la construcció afectaven els talussos de la ronda de Sant Martí, aixecats als anys 20 del segle passat, i estrats de runa moderna procedents de l'enderroc del barri de la Perona durant els anys 80-90 del mateix segle, així com, per sota dels anteriors, nivells de formació antròpica on es documentava presència de materials d'època moderna, possiblement formats durant l'explotació agrícola de la zona, que va durar fins 1945.

Va ser en el decurs d'aquests treballs quan es va localitzar part d'un mur i nivells d'enderroc d'època romana, amb fragments de material constructiu, *tegula* i *d'opus signinum*, coberts per un estrat homogeni amb materials ceràmics d'època moderna i contemporània.



Vistes de l'àrea on es va desenvolupar l'excavació, durant els treballs inicials de seguiment dels rebaixos. En la imatge de la dreta es poden apreciar les restes de l'enderroc de les barraques del barri de la Perona.

Davant aquesta evidència es va procedir a aturar els rebaixos generals de gran "format" (amb giratòria) al sector i establir l'abast de les restes, determinant quina era la superfície que abastaven. Amb aquest fi es va procedir a retirar amb mitjans mecànics, amb una retroexcavadora aportada per l'empresa constructora, l'estratigrafia moderna i contemporània. Amb aquest procediment es van posar al descobert els coronaments de diverses estructures muraries, així com estrats on ja hi havia presència de materials romans, essent aquesta cota el moment a la que s'aturava el rebaix mecànic. Al tram nord-est de l'àrea afectada pels treballs del vial, on no va aparèixer estratigrafia arqueològica, el rebaix es va intensificar fins arribar a estrats estèrils de formació geològica, per tal de descartar la presència d'estructures excavades al subsòl. Amb aquest procés es va poder delimitar l'extensió de les restes arqueològiques, que abastaven la totalitat del tram sud de la parcel·la i quedaven limitades pels altres tres costats pels talussos establerts pel projecte del vial.



A la imatge superior es veu el procés de rebaix amb mitjans mecànic, amb giratòria eliminat els talussos existents fins assolir la cota arqueològica.

Imatge inferior. Eliminació amb pala de neteja de la superfície assolida amb el primer rebaix, deixant el jaciment preparat per a l'excavació per mitjans manuals

En el tram Estructura estació, es va seguir el mateix procés de rebaix i control que s'havia efectuat en altres àrees de treball. En un primer moment, i després d'haver-se desmuntat el pont, es va procedir ha efectuar un rebaix amb giratòria eliminat les restes de talussos de la ronda de Sant Martí i talussos del Pont del Treball Digne, fins arribar a una toca propera a les restes arqueològiques. Amb una retroexcavadora aportada per l'empresa constructora, es retirà l'estratigrafia moderna i contemporània fins assolir les cotes arqueològiques desitjades. Una assolit aquest punt s'inicià l'excavació arqueològica intensiva i extensiva de tota l'àrea delimitada amb restes

arqueològiques. Per necessitats de l'obra, es prioritzaren els sectors situats a ponent i al sud, que s'havien de deslliurar amb antelació per tal de efectuar rebaixos a cotes més baixes per tal d'iniciar la construcció d'estructures soterrades.



Procés d'excavació en el sector Accessos.

Un cop delimitada la superfície del jaciment es van iniciar els treballs d'excavació manual de les restes, amb personal de l'empresa CODEX Arqueologia i Patrimoni. El gran abast de les restes així com les necessitats temporals de l'obra va requerir la formació de grans equips de treballs en les diferents actuacions.

La primera fase d'actuació, sector Accessos, va ser format per dos arqueòlegs directors, sis tècnics i fins a 63 auxiliars, que van ser dividits en dos torns de treball. Per altre banda la intervenció en el sector Estructura Estació, amb una superfície major, va estar format per 3 directors, sis tècnics i en el punt de màxima actuació van haver 51 auxiliars de 'empres Codex i fins a 23 auxiliars de l'empresa Atics S.L.



Procés d'excavació en el sector Estructura.

Els treballs al jaciment es van organitzar en quatre zones en el sector Accessos i vuit en el sector Estructura, definides en funció de les pròpies estructures que es localitzaven, doncs aquestes ja permetien delimitar diferents àrees depenent de la major o menor concentració d'estructures i per la presència de murs que creuaven el jaciment de manera transversal. Al mateix temps es va establir una divisió del jaciment en àmbits, corresponents als diferents espais que s'anaven delimitant per les estructures aparegudes.

En tot moment al llarg del procés obra, s'han seguit les indicacions marcades pels responsables de seguretat i salut de les corresponent UTEs, fet que ha comportat que algunes de les estructures negatives retallades en el terreny geològic com les sitges i els pous, fossin excavades a trams. Els diferents departament de prevenció de les UTE no permetien l'excavació manual d'aquestes estructures aprofundís en el terreny més d'1,50 metres. En el

moment que s'assolia aquesta fondària, s'aturava l'excavació i es procedia a realitzar un rebaix de terres perimetral a l'estructura en qüestió. Un cop realitzat aquest rebaix es reprenien els treballs manuals. Algunes estructures presentaven una profunditat de més d'1,50 metres, per tant van patir rebaixos de terres respecte la seva cota original a mesura que s'anaven excavant. Aquest fet ha provocat que tant dels pous com d'algunes de les sitges no tinguem una vista original de com haurien estat un cop excavades.

La metodologia de documentació emprada va ser l'excavació en extensió, segons el mètode proposat per E.C. Harris i A. Carandini (CARANDINI:1979, HARRIS:1991), en la que cada element i estrat està documentat i individualitzat, i recollit en unes fitxes específiques. La fitxa de camp prenia la informació necessària i bàsica formada per: La UE (unitat estratigràfica), codi d'intervenció i municipi; definició amb descripció de les restes; la seva interpretació; la seqüència i relació estratigràfica; observacions, dades topogràfiques i croquis de situació. S'ha efectuat una numeració seriada a partir de 1000 en el que s'ha assolit una quantitat de 10.000 fitxes de camp

El registre fotogràfic es va dur a terme per dues vies. D'una banda es va realitzar la documentació fotogràfica habitual per part dels arqueòlegs, registrant totes les estructures i l'estratigrafia aparegudes, així com els processos de treball i restauració. Cada fotografia porta un número diferenciador propi i individual dintre de l'inventari fotogràfic.

The image shows a complex field form with multiple sections. At the top, it has fields for 'Codi/Terme Municipal' (098/10/12), 'Sector' (70), and 'Zona' (UE). The 'Definició' section contains numerous checkboxes for materials like Argila, Llim, Gres, etc. The 'Interpretació' section has fields for 'Nivell d'ús', 'Tipus', and 'Datació'. The 'Seqüència Física' section includes fields for 'Cobreix', 'Farceix', 'Recolitz', and 'Llitura'. The 'Dades Topogràfiques' section features a 'Croquis' (sketch) area with a hand-drawn site plan and elevation data. The 'Observacions' section contains handwritten notes in Catalan. The form is branded with 'CODEx' and 'www.codex.cat' at the bottom right.

Fitxa de camp.



La documentació fotogràfica de l'excavació es va dur a terme principalment a peu d'obra, però també amb l'ajuda dels mitjans tècnics necessaris per a obtenir vistes generals de tot el conjunt.

D'altra banda l'empresa Global Mediterrània S.L. va efectuar el registre fotogramètric de tot el jaciment, així com el seu escanejat i l'elaboració d'un model tridimensional de les restes.

La planimetria de les restes s'ha elaborat a partir dels registres fotogramètrics i dels dibuixos de camp realitzats durant el procés d'excavació. Igualment les seccions s'ha realitzat a partir dels dibuixos fets sobre el terreny i les dades aportades per l'escanejat del jaciment. Finalment la planimetria s'ha complementat amb les dades topogràfiques aportades per personal de les empreses constructores.



Els treballs d'escaneig i fotogrametria van permetre obtenir un model tridimensional del jaciment, així com una sèrie de plantes fotogràfiques georeferenciades del mateix.



Imatge tridimensional efectuat amb escàner.

Per a l'excavació de les restes humanes, s'ha comptat amb la col·laboració d'una especialista antropòloga Lorena Juárez, que efectuava el primer estudi *in situ* de les restes i s'encarregava de l'extracció dels elements esquelètics i marcava les pautes al respecte.

El material ceràmic que s'ha extret durant l'excavació va ser rentat, siglat i inventariat ha estat marcat amb la sigla del jaciment (098/10 i 099/10) i a continuació el número de l'estrat al qual pertany i número diferencial si calgués. Es va fer el triatge de les peces més significatives, que es van fotografiar i dibuixar. Els materials delicats, fauna, metalls, elements d'os, vidres, tesselles i restes de morter i pintures s'han disposat amb l'embalatge apropiat i han estat etiquetats amb la mateixa sigla de jaciment i unitat estratigràfica. De la mateixa manera s'han recollit mostres de sediments, carbons i revestiments parietals quan s'ha estimat oportú, per tal d'efectuar les analítiques corresponents.

Igualment va ser necessària la participació d'un equip de restauració, aportat per ABAC SL, encarregat de la consolidació i posterior extracció dels elements immobles i mobles que ho requerien i que es va decidir recuperar (mosaic, revestiments, pintures murals, elements arquitectònics, dolia, etc) i la seva posterior restauració.



Diferents tasques d'extraccions realitzades durant el procés d'excavació



Les seves tasques queden recollides i descrites en un apartat específic de la memòria. Tots aquests elements s'han dipositat als magatzems del servei d'arqueologia de Barcelona, on s'ha realitzat el seu estudi.

SITUACIÓ DEL JACIMENT. ENTORN GEOGRÀFIC I CONTEXT HISTÒRIC

Situació

El jaciment de la Vil·la del Pont del Treball es localitza al barri de la Verneda i la Pau, al districte de Sant Martí (Barcelona, Barcelonès). La parcel·la, de grans dimensions, on es va desenvolupar la intervenció és delimitada pels carrers del Pont del Treball Digne, Santander i Cantàbria a l'est, Rambla de Prim al nord i pel traçat de l'antiga Ronda de Sant Martí a l'oest.



Ubicació del jaciment respecte a la trama urbana de Barcelona. Font ICC.

L'àrea excavada, on van aparèixer les restes d'època romana i ibèrica, presenta una superfície de 10.423 m², i és pot delimitar amb quatre punts amb les següents coordenades UTM ETRS89:

X 432759.0 Y 4586060.0

X 432806.0 Y 4586058.0

X 432702.0 Y 4585893.0

X 432750.0 Y 4585875.0

La cota del terreny abans de començar els rebaixos oscil·lava entre els 22,1 i els 15,9 metres sobre el nivell del mar, formant un talús vers l'est. Les estructures arqueològiques conservades a cota més alta es situen als 15,20 metres sobre el nivell del mar. Les estructures de la vil·la presenten una orientació NE-SO a 18°.

Context geològic

El jaciment es situa en una zona de contacte entre dos tipus de terrenys geològics diferents. D'una banda a l'est trobem formacions del holocè, corresponents a les aportacions deltaïques del riu Besòs, i també fluvials provinents de la riera d'Horta, que discorria propera al jaciment. Aquestes formacions, compostes per sorres llims i graves, són relativament modernes, i s'ha de tenir present que el delta del riu Besòs no s'acabarà de formar fins a l'Alta Edat Mitja (s VII-IX)². Cap a l'oest trobem un substrat corresponent a formacions del plistocè mitjà i superior, caracteritzat per sòls de lutites, llims, argiles i crostes calcàries.

² RIERA, S.; PALET, J. M. (1992) La comunicació viària entre Barcino (Barcelona) y Baetulo (Badalona) en relación con las características físicas del delta del río Besós. Cuaternario y Geomorfología 6, p. 123-133.

Tot i que a la cartografia geològica consultada el punt on es situa el jaciment s'adscriu a terrenys deltaics, els estrats localitzats al jaciment per sota l'estratigrafia arqueològica d'origen antròpic semblen correspondre més amb les formacions del plistocè, doncs es tracta d'argiles amb nòduls calcaris i carbonats.

Més al nord, a la zona de l'actual Trinitat, podem trobar afloraments tardohercinians de granodiorites (roques semblants al granit) corresponents als estreps més occidentals de la serra de Marina, mentre que al nord-oest, al turó de la Peira i la serra de Collserola es localitzen formacions del silurià, consistents bàsicament en pissarres i esquistos, amb presència molt puntual de materials calcaris.

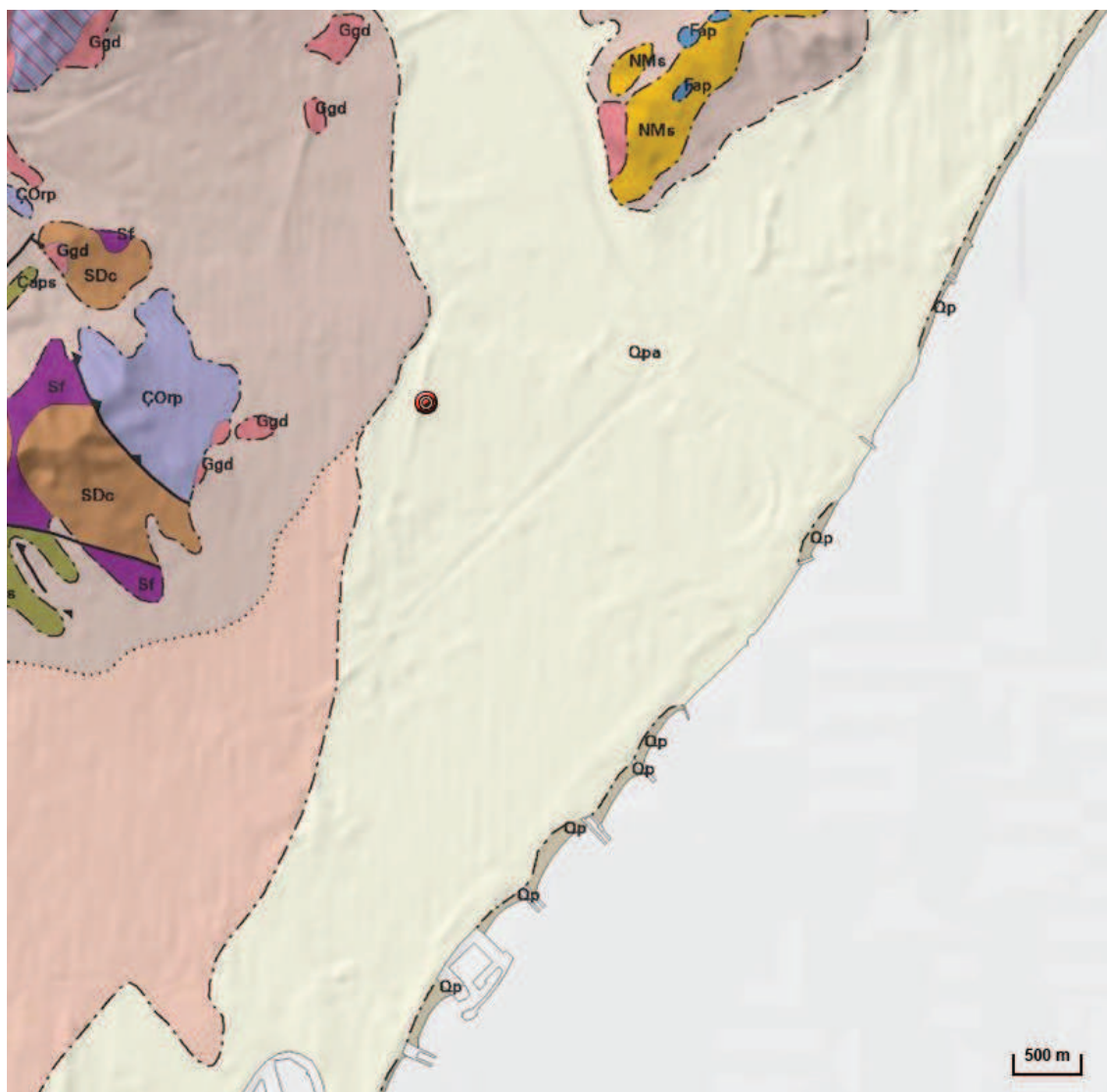

Mapa geològic de l'entorn del jaciment. Font ICC.

Evolució del paisatge

Històricament el delta del Besòs no ha estat mai densament poblat. Una de les causes d'aquest fet és el seu paisatge, ja que fins a l'Edat Mitja el trobàvem caracteritzat per zones d'aiguamolls i zones de boscos molt densos. Una altra causa de la seva baixa ocupació es el fet que aquest territori es veia afectat regularment per les riudes del Besòs, que podien arribar a ser molt importants.

La conca hidrogràfica del riu Besòs té com a principals afluents els rius Ripoll, Tenes, Congost, Mogent i la riera de Caldes. El seu règim hidràulic es caracteritza per la torrencialitat; les riudes que afecten el Besòs son de tipus irregular, característiques de cursos d'aigua petits i de forta pendent, que es produeixen de manera esporàdica a causa de fenòmens meteorològics puntuals. En el cas del Besòs, el desencadenant de les riudes més greus és el fenomen tardorenc de la gota freda, que provoca grans tempestes i precipitacions en un període de temps curt, generant crescudes sobtades del riu. En l'antiguitat, al no trobar-se el curs del riu endegat, aquestes crescudes deuriem provocar inundacions expansives, que s'estendrien cap als laterals del riu creant una zona inundable, i amb una pujada lenta del nivell de l'aigua.

Aquest és un fenomen ben conegut i es repeteix fins avui dia. Els estudis al respecte indiquen que en alguns casos una avinguda, o "besosada" com es coneixen popularment, amb un període de retorn de 100 anys podria multiplicar per 325 el cabal mig del riu, fins arribar als 1400 metres cúbics per segon.³

³ Isnard i Blanchar, Manuel. (2002) Les inundacions. Zones de risc en la conca del Besòs i en el municipi de Mollet del Vallès. Notes, vol 17.

Per conèixer el paisatge que ens trobaríem en l'antiguitat al delta del Besòs i la seva evolució és imprescindible recórrer als nombrosos treballs de Josep Maria Palet i Santiago Riera.⁴

Altre tret definidor del paisatge que s'ha d'analitzar és la situació i evolució de la línia de la costa. El front marítim del pla de Barcelona ha sofert un notable canvi des d'època antiga fins a l'actualitat. La seva situació en època romana es pot ubicar a través dels camis fossilitzats estudiats per Palet i Riera. El camí que ens marcaria el límit per aquest període és la desviació o ramal de la Via augusta que comunicava Barcino i Baetulo per la costa. Aquesta desviació es dataria a finals del segle I aC, i la seva existència es pot resseguir a través de les evidències arqueològiques: s'han localitzat restes d'aquesta via als jaciments de Can Claris, Casa Blanca, Can Coll i Pujol, Can Peixau, Can Phier, Can Riviere.⁵ Prenent com a referència aquest element es pot veure que la línia de costa recorreria cap al canvi d'Era molt propera als límits de les formacions pre-holocèniques.

Els estudis de Josep Maria Palet i Santiago Riera sobre l'evolució del paisatge costaner antic del Pla de Barcelona van demostrar que la línia de costa d'època romana coincidia aproximadament amb els límits dels terrenys al·luvials del quaternari recent, i que el paquet estratigràfic superior dels deltes del Llobregat i del Besòs es va formar molt ràpidament durant l'Alta Edat Mitjana, en concret entre els segles VII i IX. L'avanç dels deltes dels rius Besos i Llobregat va ser motivada per una gran activitat desforestadora que intensificà el procés erosiu de les àrees muntanyoses. L'activitat ramadera a partir del segle VI fins a l'alta

⁴ RIERA, S.; PALET, J. M. (1992) La comunicació viària entre Barcino (Barcelona) y Baetulo (Badalona) en relación con las características físicas del delta del río Besós. Cuaternario y Geomorfología 6, p. 123-133.

⁵ Ruestes i Bitrià, Carme. (2002) El poblament àntic a la Laietania litoral (Del Besòs a la Riera de Caldes): L'aplicació d'un GIS (Sistema d'informació geogràfica) a l'estudi de la seva evolució i les seves relacions espacials. Tesis doctoral UAB.

edat mitja, hauria provocat nombrosos incendis creant àrees de pastura. (RIERA,PALET.1993:56).

L'existència de llacunes i aiguamolls en aquest entorn queda demostrada als estudis efectuats sobre d'una sèrie de 300 sondeigs geològics practicats en tota la zona del delta. En aquests sondeigs es revela l'aparició d'estrats de llims orgànics dipositats sobre formacions del quaternari antic, que es poden interpretar com a testimoni de la presència de diverses llacunes. Aquesta presència, especialment la dels elements que perduren fins l'Alta Edat Mitja, quedarà reflectida també en la documentació històrica i en la toponímia de la zona, trobant per exemple a partir del segle X referències a les llacunes de Lantanna, Llavinera, i el Gorg.

Aquest paisatge en la zona del delta es va mantenir fins a l'Edat Mitja, quan amb el desviament del llit del riu Besos, canalitzat cap a Santa Coloma i Sant Adrià, es va regularitzar i sanejar la seva desembocadura, fent desaparèixer els illots i terrenys pantanosos existents entre l'últim tram del seu curs i la riera d'Horta.⁶

Pel que fa a la vegetació, Riera i Palet proposen a partir dels estudis palinològics una evolució del paisatge dividida en fases⁷, de les que ens interessen especialment les quatre primeres, compreses entre els segles VIII aC i VI, que resumim a continuació.

La primera fase s'emmarca entre el segle VIII aC i la primera meitat del segle I aC. En aquest període predomina a la zona el bosc mixt de roures i alzines,

⁶ TRAVESSET I QUERALTÓ, Magí.(1994) La xarxa hidrogràfica del pla de Barcelona entre la riera de Magoria 1 la riera d'Horta Finestrelles, 6.pp 57-69

⁷ RIERA, S.; PALET, J. M. (2005). «Aportaciones de la Palinología a la historia del paisaje mediterráneo: estudio de los sistemas de terrazas en las Sierras Litorales Catalanas desde la perspectiva de la Arqueología Ambiental y del Paisaje»

tant al pla com a les serralades litorals. La acció antròpica es molt reduïda, manifestant-se en la presència de pins i arbustos, i amb una presència escassa de conreus de cereals, vinya, olivera i cànem. En una segona fase, entre mitjans del segle I aC i el 300 dC, s'evidencia una major intervenció humana, augmentant la presència de pi, arbustos i plantes cultivades (*cerealia* i *vitis*), així com de *poaceae*, *artemisia* i *brassicacea*, que suggereixen una expansió limitada de cultius i pastures al litoral. La tercera fase, entre el 300 i 450 dC es caracteritza per una reducció de les activitats humanes i una nova expansió del bosc, reduint-se les traces de cultius i de zones de pastura. Finalment entre els anys 450 i 580 dC es produiria una nova expansió de les activitats humanes, comportant una reducció del bosc i una expansió dels pinars i d'espècies secundaries. Novament es pot detectar una expansió dels cultius de cereals i de cànem, així com de la superfície dedicada a les pastures.

Els estudis palinològics assenyalen que a partir d'aquest moment que s'intensificarà la desforestació de la zona, ja de manera continuada, amb una extensió constant dels cultius i amb un gran nombre d'incendis forestals per a crear pastures.

Context històric

L'espai on s'ha localitzat la vil·la, està situat a cavall dels actuals districtes barcelonins de Sant Andreu i Sant Martí. Aquest districtes es van configurar a partir de finals del segle XIX amb l'annexió dels diferents pobles del pla de Barcelona a la ciutat. Amb anterioritat, el nucli de la Sagrera que avui en dia està integrat dins el districte de Sant Andreu, formava part del municipi de Sant Martí de Provençals. És per aquest motiu, que de forma genèrica i per recorregut històric, considerem que la intervenció objecte d'aquesta memòria s'engloba dins el tradicional territori de Sant Martí de Provençals. Tot i això, en aquest recorregut històric, no ens centrarem únicament i de forma estricte en

aquest antic terme, si no que també parlarem de Sant Andreu i del pla de Barcelona en termes generals.

Prehistòria. Neolític

La presència de grups humans en el pla de Barcelona cal situar-la a partir del Neolític antic, ja que, fins avui, no es coneixen ocupacions humanes paleolítiques en aquesta zona.

Són diverses les actuacions efectuades a Barcelona que permeten presentar-nos una visió de l'ocupació dels primers pagesos en el Pla de Barcelona. Cal destacar el jaciment de la caserna de la Guàrdia Civil de Sant Pau del Camp, a la zona del Raval de Barcelona. Un assentament d'hàbitat amb un règim reiterat en el temps, en bona part en el neolític antic, en la que es localitzaren un nombre important d'estructures de combustió, fosses, fogars i una necròpolis amb 24 sepultures del Neolític antic postcardial (GRANADOS, PUIG, FARRÉ. 1993, AAVV. 2008: 14-87). També del neolític antic són les restes aparegudes en el Carrer Nou la Rambla, o a la Plaça Vila de Madrid en la que destaca una sepultura (AAVV. 2004, AAVV. 2010) i a la Plaça de la Gardunya es va localitzar l'any 2011 un hipogeu amb una inhumació individual del Neolític antic postcardial amb el seu corresponent aixovar (VELASCO. 2012).

Així mateix en la intervenció del carrer Reina Amàlia, 31-33, també al barri del Raval, es van excavar entre 2008 i 2009 estructures que s'han de situar entre els horitzons antic i mitjà del neolític (GONZÁLEZ, HARZBECHER I MOLIST, 2011). En el mateix carrer Reina Amàlia, però en els números 16-16 bis, es van localitzar cinc acumulacions de pedres de diferents tipus i formes que apareixen dipositades a l'argila. En aquest cas, però, aquestes evidències corresponen ja al Neolític final (BORDAS, SALAZAR, 2006).

Altres notícies de troballes més antigues són del jaciment arqueològic que va ser excavat per J. Colominas i Roca (Institut d'Estudis Catalans) entre els anys 1929 i 1931. Aquests treballs van permetre descobrir les restes d'unes cabanes circulars d'1,80 metres de diàmetre amb el terra d'argila cuita pel foc. Entre el paviment de terra van aparèixer restes òssies i ceràmiques atribuïbles a l'època neolítica⁸.

Un altre estructura que va ser atribuïble al neolític mig, fou la descoberta feta l'any 1917 en fer-se els rebaixos en el camí del jardí del número 430 del carrer Muntaner amb Copèrnic, on va aparèixer una sepultura en cista, de planta rectangular formada per lloses planes a l'interior de la qual es van trobar restes d'ossos humans i dos ganivets de sílex⁹.

Gràcies a les darreres intervencions arqueològiques relacionades amb les obres de la LAV, s'ha pogut ampliar el coneixement del poblament neolític al pla de Barcelona, i més concretament a la zona de Sant Andreu i Sant Martí. Fins aquest moment, la presència neolítica en aquest indret es basava en notícies orals i en materials recollits per aficionats durant els segles XIX i XX. En aquest sentit les restes de Can Nyau i de l'estació de Sant Andreu Comtal poden ser les més representatives. Al llarg del marge de la via del tren i del terreny que ocupava Can Nyau, a l'actual cruïlla dels carrers de Prim, Sabadell i la ronda de Sant Martí, al costat d'un pas elevat que travessava la via de la rambla de Prim cap al passeig de l'Onze de Setembre, es van recollir ceràmiques, estris de sílex i altres peces d'aquesta època (DE LA VEGA, 1993a). A l'estació de Sant Andreu Comtal es van localitzar, amb ocasió de la construcció de la via fèrria a mitjan del segle XIX, restes d'un fons de cabana, fragments de ceràmica, una pedra de moldre i estris de sílex molt similars als trobats a Can Nyau. Aquestes troballes s'enquadren dins les característiques

⁸ <http://cartaarqueologicabcn.cat/2981> codi 008/1929

⁹ <http://cartaarqueologicabcn.cat/2992> codi carrer Muntaner-Copèrnic/1917

dels materials trobats, d'una banda, al pla de Barcelona, i de l'altra, al pla del Besòs (RODÀ, 1977). En l'obra de De la Vega (1993a) es pot consultar una acurada relació de notícies i troballes aïllades de ceràmica i materials lítics prehistòrics de la zona.

Com hem dit, les darreres intervencions arqueològiques han posat al descobert restes neolítiques que ens fa pensar també, com succeeix al Raval, en un gran nucli poblacional en aquestes contrades durant aquest període. D'aquests jaciments, destaquen el jaciment prehistòric del Carrer de Josep Soldevila cantonada Passeig de l'Onze de Setembre, datat al Neolític antic postcardial (ARROYO, 2012) i (MONGUILÓ, 2012) i l'assentament del Neolític mig - final davant l'estació de Sant Andreu Comtal (ARROYO, 2011). Aquestes darreres restes corresponen a les de l'assentament situat a l'estació de Sant Andreu Comtal que ja hem citat i que va ser parcialment destruït amb la construcció de la línia fèrria de mitjan segle XIX. Igualment, les restes excavades en la present intervenció, de les quals parlarem més endavant, representen una important aportació científica per el coneixement d'aquest període en aquesta zona. No podem oblidar la localització d'un hipogeu funerari durant les obres de construcció de l'estructura de l'estació de la Sagrera (LAV) amb 207 individus (AAVV. 2012).

Edat del Bronze

Al segon mil·lenni aC. es desenvolupa la cultura del vas campaniforme i s'introdueixen les tècniques de la metal·lúrgia del coure i del bronze. Canvia el ritus funerari passant a ésser col·lectius, ja fos en fossa o en coves. També es desenvolupa una cultura definida pel tipus d'enterrament, la cultura dolmènica, que seria representada per un hipotètic dolmen al Camp de l'Arpa. El mot Camp de l'Arpa, pot tenir origen a *Camp de l'Arca*, per la possible presència d'enterraments megalítics (CARRERAS CANDI, 1916) i (DE LA VEGA, 1993a).

El jaciment documentats d'aquest període responen principalment al bronze inicial – mig. Aquestes es localitzen majoritàriament en zones on amb anterioritat es van assentar comunitats del neolític, la qual cosa ens podria indicar un substrat social comú. La zona amb més concentració de restes és el Raval, on intervencions als voltants de Sant Pau (CARLÚS, NADAL. 2010), illa de Robadors, Rambla del Raval, carrer Reina Amàlia, presenten ocupacions tan d'època neolítica com del bronze inicial. L'altra àrea de concentració de restes és els voltants de Santa Caterina (AGUELO, HUERTAS, PUIG. 2005), carrer Pou de la Figuera. En aquestes zones, les estructures documentades estan relacionades tan amb els àmbits domèstics i econòmics com amb l'àmbit funerari. D'aquesta manera, trobem tan estructures d'emmagatzematge i àrees de treball com possibles fons de cabanes, fogars, forats de pal, algun possible forn i plantes de graella o graners alçats. Les estructures funeràries comparteixen espais amb les estructures domèstiques i es tracta d'inhumacions individuals o dobles primàries i secundàries en fossa, Cal Destacar les localitzades a la Plaça de la Gardunya amb 5 hipogeus amb una doble cambra funerària (VELASCO. 2012a). En un moment final, les ocupacions semblen que es desplacen cap les zones més altes del pla de Barcelona. Les restes atribuïbles al Bronze Final, es situen a la zona de Montjuïc o Sant Andreu, a excepció d'alguna resta dels voltants de Sant Pau. En el primer cas, es van documentar estructures d'emmagatzematge¹⁰ tan a la zona del carrer Anibal com a la vessant sud-oest de la muntanya, entre el castell i el cementiri, a la confluència dels camins del Moli Antic i de la Font de la Mamella. Cronològicament es van situar entre el Bronze Final i la Primera Edat del Ferro. En el cas de Sant Andreu, la intervenció al carrer Monasterio (055/04) va permetre documentar un estrat amb material de la mateixa cronologia però no es va identificar cap estructura o recentment en les obres de l'estructura de l'estació de la Sagrera de la línia d'alta velocitat (LAV)(AAVV.2012).

¹⁰ <http://cartaarqueologica.bcn.cat/3236>

En relació al medi on s'assenten, cal destacar que aquestes comunitats es troben dins un paratge molt menys humit que les del neolític. En jaciments com el Conservatori del Liceu (AAVV.2013) i de la Caserna de Sant Pau (MOLIT, VICENTE, FARRÉ. 2008:15) les estructures es localitzaven on en època del Neolític Antic s'havia documentat restes d'una possible llacuna, l'estany del Cagalell. Però, els assentaments segueixen buscant zones properes als recursos hidràulics, tal i com queda palès amb la presència de rieres a les estratigrafies de la Caserna de Sant Pau i l'illa de Robadors o al solar de la Filmoteca de Catalunya. La línia de mar en aquesta zona segurament també hauria retrocedit, ja que no es documenten estrats de sorres de platja com s'observava en els nivells neolítics.

En relació a les activitats econòmiques, les restes biòtiques ens permeten parlar tant d'una pràctica agrícola com ramadera. La cabana animal estaria representada per bòvids, suïds i ovicàprids, i l'agricultura es segueix basant en el conreu dels cereals. Cap el final del període es pot començar a trobar alguna resta d'èquids (ase o cavall), molt més utilitzats per les comunitats de l'edat del Ferro o ibèriques.

El poblament ibèric

L'estructura de poblament en el període de l'ibèric ple, entre els segles V i III aC es caracteritza pels assentaments urbans en turons. En l'entorn de la plana de Barcelona trobem un seguit de jaciments que es corresponen a aquest model: Turó de Mongat (Mongat), Turó de Can Boscà, Turó de Penja Bocs i Turó de les Maleses (Badalona), Castell Ruf, Puig Castellar (Santa Coloma) Turó de Can Oliver (Cerdanyola) Turó de Montcada (Montcada) Turó de Sant Miquel (Montornés) Turó de la Rovira i (Turons de la Peira i el Puxet suposats) Can Batllori (Barcelona) Montjuïc, Penya del Moro (Sant Just Desvern)

Els poblats coneguts més propers a la zona intervinguda són el de Montjuïc i el del Turó de la Rovira. A la zona de la muntanya de Montjuïc s'han documentat restes ibèriques en diferents punts i de diverses cronologies com a la Font de la Mamella, amb restes d'una possible cabana de la qual es va localitzar una sitja, les restes d'una llar de foc domèstica i una sèrie de forats de pal datades en els segle VII-VI, o en Castell del Port, amb una ocupació indeterminada on no s'han documentat estructures però amb evidenciada de materials ceràmics datats entre els segle VI a III-II. Al Cementiri del sud oest, l'any 1931, a l'inici del penya-segat del fossar de la pedrera, Josep de Calassanç Serra i Ràfols van excavar dues sitges globulars de 2,5 metres de diàmetre, en la que dintre d'una es van localitzar 4 enterraments. Per altre banda el poblat ibèric de Montjuïc s'ha identificat amb les restes localitzades a Pont de l'Esparver – Via Magòria, i que es daten del segle IV aC. Per altre banda molt a prop s'excavaren 11 sitges a l'any 1946 i a l'any 1990 es localitzaren 21 més de les que s'excavaren 15. Aquestes sitges s'ha de relacionar amb un us col·lectiu, doncs emmagatzema gra, excedents per l'intercanvi. El seu moment d'amortització es situa entre el IV-III, amb alguna puntual al II. (ASENSIO, CELA, MIRO, MIRO I REVILLA, 2009).

L'altre nucli conegut, el del Turó de la Rovira, es situa en els terrenys muntanyosos de l'antic terme de Sant Martí de Provençals. A mitjans de l'any 1931 sota el patrocini de l'Institut d'Estudis Catalans i sota la direcció de J.Colominas i Roca, es van realitzar els primers reconeixements al turó. Es documentà l'existència d'un conjunt de sitges (44 en total) pertanyents a un hàbitat ibèric. L'any 1932 es realitzà una excavació extensiva de tota la superfície superior de l'elevació. El poblat es trobava ubicat a la plana superior del turó, delimitat per una muralla que seguia els límits que li marcava el terreny, amb un eix longitudinal de gairebé 370 m (orientat d'est a oest) i un eix transversal irregular que en alguns indrets tenia prop de 65 m (orientat de nord a sud). Aquesta construcció estava feta amb pedres sense tallar i lligades en

sec, documentant dues torres circulars, d'igual tècnica constructiva, fetes en un moment posterior a la muralla, en algunes zones es localitzà un doble parament. El material de l'interior de les sitges (àmfores, petits vasos,...) es dataren entre el segle IV i el II aC. Aquesta ocupació de es mantindrà fins a la fundació de la ciutat a finals del segle I aC.

L'existència d'aquest assentament fou el motiu que a intervals espaiats, des del mes de novembre de 1990 fins el mes de febrer de 1993, s'efectués un seguiment arqueològic de les obres de repoblament forestal i d'urbanització del cim per part del Museu d'Història de la Ciutat. La primera fase del seguiment arqueològic l'any 1990, dirigit per T. Reyes, fou motivada en primer lloc per l'obertura d'un vial entre els carrers de M. Lavèrnia i Mühlberg i, posteriorment, per l'enderroc de les barraques que s'estenien per tot el vessant sud del turó. Es va poder confirmar la presència del poblat ibèric, es van recollir materials molt fragmentats procedents del vessant sud, que abastaven una cronologia que anava des del segle VII al segle IV aC. Pel que fa a la segona fase del seguiment (1992-1993) abastà la pràctica totalitat de les àrees no edificades del cim del turó, així com els seus vessant sud i est. Es van documentar troballes de material ceràmic i algunes estructures de l'assentament ibèric consistents en dos murs solidaris, que formaven part de l'angle d'una de les estances del poblat, ubicada a l'interior del recinte fortificat. També es va documentar una sitja, conservada a poc més de la meitat de la seva alçada original, que formava part del conjunt de sitges excavats a començaments de segle (1931) per l'Institut d'Estudis Catalans i, que restava intacta (MONLEÓN I REYES 1992).

Posteriors intervencions han confirmat la presència de més restes ibèriques a les rodalies de l'Hospital de Sant Pau i la Sant Creu, amb sis sitges, amb abundant material ceràmic. La cronologia d'amortització d'aquests, donà un arc cronològic que aniria des de finals del segle III aC fins entorn del 100 aC (PEREIRA, 2010, 2012; ANTEQUERA, FERRER, PEREIRA. 2015). Així

mateix, l'any 2012, es van excavar dues sitges més i un possible pou amb una cronologia relativa entre el segle III aC i la primera meitat del segle I aC situades molt a prop de les anteriors (NADAL, DE CASTRO. 2012).

Aquesta ocupació del territori es complementa amb assentaments a la plana; es tracta en general de llogarets petits, probablement amb una distribució dispersa i amb un nombre reduït d'edificacions i puntualment estructures d'emmagatzematge, i que depenien d'altres centres. Es situen habitualment prop de rieres i són dedicats a l'explotació agrícola del seu entorn. En el pla de Barcelona en els darrers anys s'han localitzat diversos jaciments.

Durant les darrera actuació durant la construcció de l'estructura de l'estació de la Sagrera, del tren d'Alta Velocitat (LAV) s'han pogut excavar 16 sitges, 2 pous, un possible fons de cabana i diversos retalls indeterminats. Alguns de les sitges presentaven una profunditat de fins a 4 metres, en la es recuperà ceràmica ibèrica i d'importació. y restos de fauna i uns dels pou presentava planta quadrada. Pel material recuperat es data aquetes restes en els sigles IV-III aC. No es va poder documentar cap habitat associat a aquetes estructures. (ANTEQUERA. 2012, AAVV. 2012, ANTEQUERA, FERRER, PEREIRA. 2015). Molt a prop a uns 300 m. tindriem un nou jaciment localitzat en el decurs d l'excavació del la vil·la romana del Pont del Treball digne en el decurs de les obres de la LAV al seu pas per la Sagrera i que es descriurà en aquesta memòria.

Altres jaciments són el de l'estació de metro de Foneria de la L9, es localitzaren diversos murs i un paviment que podrien indicar un petit nucli rural, datat entre els segles III i II aC. (RIVOTTO, JUAN. 2010). També han aparegut quatre sitges en eles excavacions a la plaça de la Gardunya, amb poc material amb una cronologia d'amortització situada en els segles II-I aC (ANTEQUERA, FERRER, PEREIRA. 2015). Altres punts dispersos on hi ha notícies de

troballes ibèriques són . Can Batllori a les Corts, Sant Pere Martir, Can Cortada a Horta.¹¹

En altres punts propers amb l'evidències d'aquests tipus assentaments en el període ibèric ple (Turó de Dos Pins, Cabrera de Mar; Camí de la Mina, Cambrils; Can Xercavins, Cerdanyola; Fondo del Roig, Cunit,; Can Calvet, Santa Coloma de Gramenet,) i alguns d'aquests jaciments perduren fins l'ibèric final (Les Guardies, el Vendrell, Can Balenço, Argentona, Can Gambús 2) però és a partir del segle II aC quan aquest model eclosiona i podem trobar un gran número d'exemples tant a la costa com a les terres del interior, donant lloc al que s'ha anomenat com a "granges indígenes" (el citat Can Balenço, que perdura fins mitjans del I aC) (JARREGA. 2000)

Com veiem la zona de la plana de Barcelona es ocupada en època ibèrica La presència de tots aquests jaciments ens porten a concloure que ja des de l'ibèric ple en aquest territori s'estava duent a terme una explotació agrícola molt intensa. Si bé les evidències més ben conservades, donat que es situen a punts on s'ha edificat menys, es corresponen als poblats en turons, es pot suposar que hi hauria un aprofitament de la plana, amb assentaments petits de caràcter agrícola, tal i com mostren els paral·lels a les comarques properes.

D'ençà de finals del segle III aC, la presència romana a la Península Ibèrica incidí en la transformació de les estructures socials, econòmiques, polítiques i culturals indígenes, les quals adaptaren formes romanes, fenomen que coneixem amb el nom de romanització. La Segona Guerra Púnica, la campanya de Cató l'any 196 i la progressiva instal·lació de colons itàlics a la Península repercutí de forma irreversible en la cultura ibèrica. Els poblats

¹¹ Riera i Fibla, Llibert. 1986. Resultats de les prospeccions a diversos jaciments ibèrics i romans de Catalunya. Empuréis: revista del món clàssic i antiguitat tardana. Num 48-50. Vol II pp 206-211.

ibèrics començaren a ser abandonats i es repoblaren les zones baixes, per causa, molt probablement de l'interès de Roma per mantenir un control efectiu sobre aquelles poblacions.

Època romana

Fundació de *Barcino ex novo* en època d'August amb el nom de *Colonia Iulia Augusta Faventia Paterna Barcino* en un moment de pau i reorganització del territori del nord-est peninsular, que inclou la fundació d'altres assentaments urbans en la Tarraconense, com *Caesaraugusta* i va marcar uns canvis estructurals extraordinaris a tot el territori del pla de Barcelona.

Barcino té una superfície reduïda de 10 hectàrees, és relativament petita fet que indicaria que la seva funció seria més una regulació administrativa dels ciutadans romans ja instal·lats al territori de la *Laietania* que per acollir un gran nombre de nous colons.

La fundació de la ciutat implica un procés de reorganització que comporta l'ocupació del territori proper. S'organitza el territori, pel sistema de centuriació destinant a organitzar les terres per seu repartiment i la seva fiscalització. S'estableix una trama de mòduls bàsics de 15 per 20 *actus* (1 *actus*= 35,5m > 15 x 20 *actus* = 532,5 x 710 metres) amb una superfície de 150 *iugera* (1 *iugera* 2518 m² > 150 *iugera*=37.7700 m² > 38 ha), amb illes de 15 per 15 *actus* a les zones de Sarria i L'Hospitalet, que s'estendrà pel pla de Barcelona pels terrenys menys abruptes, evitant les elevacions de Collserola, Guinardó i Montjuïc. Aquesta distribució s'estenia fins les vies litorals, sense entrar en terrenys deltaics ocupats, com hem vist abans per aiguamolls (PALET, FIZ, ORENGO. 2009).

La vil·la del pont del treball es situa al límit costaner d'aquesta centuriació de l'ager de Barcino. Segons la proposta de centuriació de Palet, quedaria fora dels *actus* existents, per trobar-se massa a prop del litoral. Tot i això, com veurem més endavant, existeix la possibilitat que es si es trobés al centre d'una d'aquestes divisions de la centuriació, situada a tocar del ramal de la Via Augusta que comunica Bacino i Baetulo. És allunyada de la ciutat, quasi 5 km, a mig camí de les dues ciutats.

En aquest context cronològic de formació del territori, es documenta l'aparició de vil·les a l'entorn dels nuclis urbans. Tot i que ja existien en època tardorepublicana, possiblement coexistint amb assentaments indígenes dispersos que s'havien romanitzat, aquest model d'ocupació del territori es potencia amb nombroses fundacions de viles en època August (JÀRREGA, 2000).

En la zona d'influència de Barcino es documenten un nombre important d'aquest tipus d'assentaments. Així, podem citar Can Cortada, Can Batllori, Monestir de Pedralbes, Nostra Senyora del Port, el cementiri i l'Estadi de Montjuïc, Can Nyau del Besós, plaça de Víctor Balaguer, Plaça d'Antoni Maura, Sant Pau del Camp, carrer Joaquim Xirau, etc...

Més concretament, en l'àmbit de Sant Andreu i Sant Martí, les diferents troballes antigues i recents ens parlen d'una notable ocupació de la zona en època romana.

Així, tant els jaciments de Can Càrsar a la Trinitat Vella, passant pels de torre de Bell-lloc, el del Carrer Gran de Sant Andreu, núm. 199 i 227, i el del molí d'Estadella a Sant Andreu, el de Can Basté a Nou Barris, com els localitzats a l'actual districte de Sant Martí, el de Can Nyau, la necròpoli dels carrers de Guipúscoa/Ronda de Sant Martí i les restes romanes del Prat de la Mel, en són proves evidents (De la Vega, 1993b).

Gràcies a les darreres intervencions arqueològiques dutes a terme durant el seguiment de les obres de la LAV, s'han pogut excavar dues vil·les de les quals d'una ja es coneixia la ubicació. Durant les obres de construcció de la via fèrria de la línia Barcelona-Granollers a mitjans del segle XIX, a l'estació de Sant Andreu Comtal, van sortir a la llum les restes d'una vil·la romana amb mosaics que a l'any 2010 es va poder excavar la *pars rustica* d'aquesta vil·la (ARROYO, 2011). L'any 2011, i mentre es realitzava el control dels Accessos a la nova estació de la Sagrera es va localitzar la vil·la del Pont del Treball que descrivim en aquesta memòria.

Al mateix temps es produeix la reforma viària d'August, traçat interior i traçat litoral. Comuniquen la ciutat amb punts exteriors: Martorell, el Maresme i el Vallès. La trama viària s'insereix dins la modulació ortogonal dels *limites* de la centuriació, disposant-se travesant en diagonal els mòduls de la centuriació.

Els estudis de Palet han permès reconstruir la trama d'aquesta centuriació i de la Via Augusta en base antics camins i vies fossilitzades.

La necessitat de porta aigua a la ciutat es per mitjans d'un aqüeductes provinent de Montcada, i del que es va documentar a la zona de sant Andreu / Sant Martí, a l'àrea dels carrers del Coronel Monasterio, i de Palomar, (a 1,76 km al nord de la vil·la) a la zona anomenada Molí de Sant Andreu. Es va poder documentar un tram de l'aqüeducte del Besòs. Un canal soterrat d'uns 90 m de llargada (MIRÓ, ORENGO. 2010), amb una orientació sud-oest/nord-est, la mateixa que té la vil·la i paral·lel a la via documentada per Palet. (GINER, 2007), Es construiria entre el 40 i 80 dC i estaria en ús fins al segle VI-VII (després per aquí discorreria paral·lel el Rec Comtal) El recorregut de l'aqüeducte que era en bona part soterrat, és ben conegut dintre de districte de ciutat Vella, del que cal destacar el tram amb quatre pilars, arcades i la canalització.

Respecte al procés d'ocupació del territori en torn les ciutats hem de citar les teories referides a l'origen de la toponímia Sant Martí Provençals que apunten que aquest terme podria ser una derivació o fossilització de la denominació d' (ager provincialis)) en referència als camps situats a l'entorn de les ciutats. (ager publicus o ager provincialis)

L'origen d'aquesta teoria esta en els treballs de Francesc Bofarull i Sans¹², qui la presenta en front la teoria tradicional de que el nom té el seu origen a l'ocupació d'aquestes terres per part de pobladors provinents de Provença.

Es basa en l'anàlisi de les fonts documentals (quines): així mostra que la primera menció al terme Provincialis es a un document datat l'any 989□ (regnat de Borrell II) en una permuta de terres de l'abadesa de Sant Pere de Puelles. Escriitures recollides en documents posteriors mostren la formació de les primeres cases de pagesos o masos, l'aparició del terme de provincialis associat a una vila i posteriorment a una església depenent de Santa maria del mar (al 1052). Segons Bofarull, en aquests documents el terme Provincialis ha de fer referència a l'ager provincialis, (terres de conreu per l'us de la ciutat romana) doncs no hi ha constància de relació entre els comtats de Barcelona i Proveça en època de Borrell II.

Per contra, la versió tradicional de que el nom de provençals s'atribueix a l'arribada al 1113 de alguns provençals que van acompanya a la comtessa Dulcia (Dolça?) de Provença, esposa del compte Ramon Berenguer III, i a qui el rei va atorgar aquestes, les terres a tocar de la capella o ermita de sant Martí, que llavors va rebre el nom de "dels provençals".

¹² Bofarull i Sans, Francesc. 1889 Origenes del pueblo de San Martin de Provencals. Memorias de la Real Academia de Buenas Letras de Barcelona"

Antiguitat tardana

Les troballes arqueològiques més properes responen a les efectuades durant les obres del LAV. A l'any 2010 es va poder excavar la part *fructuaria* i *rustica* de la vil·la de Sant Andreu de la que ja es tenien notícies de la seva aparició durant la construcció de l'estació en el segle XIX. Les restes estaven molt malmeses de la que aparegueren 3 edificacions, un dels quals era un magatzem de *dolia*, en el que aparegueren 16 encaixos d'aquests recipients, així com un forn i algun enterraments. Aquest conjunt va ser datat en els segles IV – V dC. Prop d'aquesta vil·la, a un Qm. al sud, es localitzà i s'excavà una necròpolis amb 21 enterraments datats en el segle III dC. (ARROYO 2011).

Altres jaciments propers que s'ha excavat parcialment són, la necròpolis localitzada a la plaça Angelita Ferrer amb 10 enterraments datats en el segle IV¹³, o la necròpolis de Can Casanova datada en el segle V (DE LA VEGA. 1993b).

Pel que fa a un ample context de Barcelona, en època tardoantiga, al s IV Barcino continua essent una ciutat activa econòmicament. Es construeix la nova muralla, noves *domus* luxoses dins la ciutat, Sant Honorat, i es reformen les ja existents, com la del Carrer Avinyó, amb decoracions de mosaics i pintures i fins i tot banys privats com la del carrer Bisbe Caçador. Altres termes privades, al pati d'en Llimona (posteriors al segle IV), domus de la plaça Sant Miquel també amb termes privades, Això passarà també fora muralles com mostra la nostra vil·la.

Aquesta aparició de espais *balneas* domèstics mostra una tendència a privatitzar la higiene quan les termes públiques deixen de funcionar per falta de patrocini imperial, municipal o de privats. Una mostra d'aquest abandonament

¹³ <http://cartaarqueologica.bcn.cat/2979>.

de la cura pública dels espais de banys és l'amortització de termes, públiques (s. II) de Barcino del carrer de correu vell amb la construcció de la nova muralla del IV (BELTRAN, 2009).

És aquest el marc de bonança econòmica en el que s'ha de situar la transformació de caràcter monumental o sumptuós de la vil·la del Pont del treball.

A partir de la segona meitat del segle V les estructures públiques de Barcino comencen a entrar en declivi, fet que es fa pales amb l'abandonament del fòrum i reaprofitament de materials per a la construcció de nous espais, com el conjunt episcopal. Trasllat físic del poder. A Barcelona el poder religiós desplaça al públic.

Paral·lelament a l'entorn rural es fa evident una dinàmica que es documenta a moltes vil·les, tant de la província de la Tarraconense com de la resta d'Hispania entre finals del segle IV i el segle VI és la progressiva conversió de diversos espais residencials de les vil·les en espais destinats a tasques de caràcter econòmic. S'ocupen espais d'hàbitat, independentment de la seva sumptuositat amb estructures de producció i emmagatzematge vinculades als treballs agrícoles: com l'esmentada vil·la de la Sagrera, vil·la de Mare de Deu del Port o la de Can Cortada per mencionar algunes. Aquesta dinàmica, com es veurà més endavant, també es fa patent en el cas de la vil·la del Pont del Treball.

Les vil·les també es transformen per la cristianització, encara que no s'ha pogut documentar a les vil·les de l'entorn de Barcelona, però sí en altres d'àrees properes, com la vil·la de Can Cabassa a Sant Cugat el Vallès, on apareixen elements de clara advocació cristiana (ARTIGUES. 2006). Es creen oratoris i conjunts eclesiàstics, per la cristianització dels seus propietaris.

El segle V es caracteritza per la descomposició definitiva de l'imperi que esdevé per dos motius: les penetracions germàniques, saqueig de Roma el 409 pels visigots el que demostra la flaqueza de l'imperi d'occident, i els constants conflictes socials que acabarien desmuntant l'estructura sociopolítica tradicional que van portar a nombroses revoltes camperoles i urbanes. Es pot considerar que Roma havia perdut pràcticament el control sobre gran part de les províncies d'occident, deixant d'existir l'imperi a mitjans de segle.

L'usurpador Màxim va escollir com a seu imperial la ciutat de *Barcino*, i va *mantenir el seu poder* del 410 al 411. La cort del rei Ataülf i Gal·la Placidia es va instal·lar a Barcino al 415, on va ser assassinat Ataülf.

La ciutat pateix canvis en la seva estructura, lligats a canvis socials i polítics. Barcelona serà escenari de fets polítics. Guanya pes enfront l'antiga capital Tarraco amb la arribada dels visigots.

Els visigots

La desaparició de l'imperi d'Occident acabà amb el sistema d'estabilitats de les vil·les que va ser substituïdes en grans mesura pels petits llogarets. L'estat visigot conservà en un primer moment molts aspectes de l'organització baix-imperial que anirà canviant amb el temps.

A inicis del segle VI Barcino (ara anomenada a les fonts com a Barchinona) apareix com a escenari d'alguns esdeveniments polítics visigots: fou la seu de Gesaleic, i va tenir un pes específic com a *urs regia* entre el final del regne Visigot de Tolosa fins la mort d'Amalaric al 531. Barcelona era una ciutat ben protegida situada a la rereguarda del front franc. Sabem que va tenir certa prosperitat i ceca pròpia des del regnat de Leovigild (573-586) fins a Witiza

(696-710)

Les dades arqueològiques per aquesta època mostren una profunda transformació de l'estructura urbana, en una ciutat que havia preservat arquitectònicament edificis de representació del poder públic com el fòrum fins a finals del segle V, i que arriba a fer canviar el concepte de ciutat romana. La zona del fòrum es transforma, perden la seva funció de centre neuràlgic que tenia en època romana. Els materials nobles i inscripcions que encara s'hi trobaven van ser saquejades i utilitzades com a material constructiu en les noves edificacions de la ciutat.

En contrapartida el grup episcopal, que es localitza a la zona de la actual catedral es va expandint i monumentalitat entre els segles VI i VII. (BELTRAN, BONET. 2001) com a mostra de l'augment de l'autoritat episcopal a la ciutat.

Les grans *domus* existents intramurs de Barcino entre els segles IV comencen a desaparèixer i transformar-se en els segles VI i VII. Sembla que algunes d'aquestes cases son remodelades en petits àmbits de vivenda que aprofiten tot tipus de materials, encara que respectant el cadastre urbà. Aquesta transformació en les formes d'hàbitat ens pot estar indicant un canvi de la població que viu intramurs de la ciutat o el seu empobriment. El millor exemple el tenim a les excavacions de la plaça Sant Miquel, on s'identifica un barri popular que ocupa dues *insulae* de la ciutat augustea. En la zona NO, on hi havia una zona termal, segons F Pallarés van ser identificades estructures d'hàbitat, realitzades amb tècniques senzillesa i materials pobres, com pedra i fang, i on es reutilitzen fins i tot materials escultòrics. Aquest fenomen També es veu a la vila fora la ciutat Les transformacions detectades a la vila també suggereixen una compartimentació dels espais, en àmbits més petits.

Al mateix temps creix el suburbi de la ciutat, amb zones d'habitet i un cinturó de necròpolis, cap l'extrem NO i l'Est,) (BELTRÁN. on teníem la zona rural d'època

d'agust, en uns terrenys propicis pel desenvolupament de l'hàbitat, (ja que al S i SW encara trobem zones d'aiguamolls del Cagalell)

Canvi de paisatge i economia

Les noves transformacions que es transforma la societat tradicional romana, comporten canvis econòmics que també tenen un reflex físic.

Aquest canvi de l'entorn més immediat de la ciutat implica una evolució del paisatge. Apareixen nous eixos viaris que comuniquen les serralades litorals amb les planes deltaïques, reutilitzant i reformant antigues vies i límits de la centuriació augustea. Es potencien els camins d'interior.

La base econòmica serà agropecuària amb un aprofitament pecuari dels deltes i del conjunt del territori amb expansió de la ramaderia a la costa central catalana. Es cultiven pastos hidròfils al delta des del VII-VIII, i les transformacions de les vies s'interpreta per la necessitat de desplaçar els ramats entre els Prats dels deltes i les pastures interiors.

Per altre banda el model de poblament que es detecta es basa en l'aparició de una xarxa d'assentaments camperols i nuclis poblacionals, que es van desenvolupant i consolidat al llarg dels segles VII y VIII. Aquest aniran substituint al tipus de poblament o rural baix imperial, basat en las vil·les residencials i productives que, gradualment, han anat desapareixent del territori al llarg del segle V. L'abandonament i la transformació de les vil·les significa, un canvi radical de los patrons d'assentament, d'habitació i de construcció, així com de producció i d'explotació del territori.

Aquesta proliferació dels assentaments rurals, permeten observar la transformació cap a el desenvolupament de la comunitat camperola, amb noves i diverses formes de poblament, ja siguin en assentaments tipus poblat,

aldees o petites granges. L'explotació del camp presenta una base econòmica semblant al baix imperi, però molt més modesta, tot sembla indicar que seria per autoconsum i manteniment de la comunitat. Aquest nous assentaments tindrien una orientació agropecuària de caràcters local amb certa activitat artesanal.

Alguns jaciments excavat d'aquesta època, com Can Gambús 1 o Els mallols presenten àrees de premsa, de forns de pa i d'emmagatzematge en sitges, Acompanyats d'àrees de Necròpolis més o menys nombroses. (ROIG. 2009)

Medieval

L'entorn de la ciutat continua essent rural, amb una ocupació molt baixa i poc densa fins al segle X, població que es concentraria pricipalment entorn d'esglésies o monestirs amb el naixement dels nuclis de Sant Martí i Sant Andreu. La construcció del Rec Comtal afavoria el rec a la zona i per tant augmentaria l'explotació agrària i la construcció de molins.

La primer menció de la població en el territori correspon a l'any 989 amb el nom de Provençals. El nucli primerenc es forma entorn a l'actual església de Sant Martí anomenada església de *Sant Martí de Provincials*. Amb Ramon Berenguer I, apareix citada a un conveni de l'any 1052, com a deponent de Santa Maria del Mar. Aquest sector es disposa excepcionalment de nombrosos documents. Especialment a inicis del segle XVI, l'església va deixar de dependre de Sant Andreu de Palomar per afiliar-se a Santa Maria del Mar de Barcelona.

L'església de Sant Martí de Provençal, unida a la rectoria, juntament amb Ca l'Arnó, Can Cadena, Can Planes, Corral d'en Paris, Can Iglesias i Can Riera entre d'altres amb l'Hostal formarien el nucli de Sant Martí.

La documentació d'aquest període plasma una intensa colonització agrícola del sector més interior del delta entre els segles X i XIII, moment en el qual s'arribarà a un màxim desenvolupament, en bona part afavorida per la construcció del rec.

El nucli històric de Sant Andreu de Palomar es troba documentat al 992, quan s'efectua una permuta d'una herència, en la que es menciona el lloc anomenat Palomar. Una mica més tard, al 1034, apareix els noms junts de Sant Andreu, com a patró de la parròquia, i Palomar. El seu territori comprès entre el Besòs fins a la serra de Collserola fins a Sant Martí de Provençals. El nucli emblemàtic al voltant de l'església, va estar acompanyat d'un nucli d'habitatges ben presents en els segles XI-XIII.

Unes de les construccions importants efectuades en el segle X fou la construcció del El Rec Comtal, que substituiria l'antic aqüeducte romà. Era un canal que portava aigua des del riu Besòs prop de Montcada fins a la ciutat, i que s'utilitzava bàsicament per al funcionament dels molins que es trobaven en diversos emplaçaments, tot i que en moments posteriors també s'aprofitava per obtenir aigua de rec. El rec apareix com a límit o termenal en moltes de les escriptures de compravenda de terres en aquesta zona. Discorria al nord-est de l'actual zona de vies.

La data de construcció d'aquest canal: tradicionalment s'ha relacionat amb el comte Mir (mort el 965); altres historiadors li atribueixen una data una mica posterior, cap al final del segle X o fins i tot una data més tardana encara, vers el 1040, que és quan es parla dels molins per primera vegada. Encara que la densitat d'edificis en aquests barris exteriors era molt baixa, ja es poden detectar les primeres indicacions d'una banda de creixement al llarg del Rec i del camí principal a la segona meitat del segle XI

A començaments del segle XIII es redueixen les cites a Sant Martí de provençals als documents, a favor de Sant Andreu. La decadència del lloc podria ser causada per la seva insalubritat al estar a prop d'aiguamolls.

Existeix documentada la torre Bell-lloc, malgrat no s'ha fet mai cap intervenció arqueològica. Aquesta torre es correspon a una torre senyorial del segle XI, i possiblement s'ubicaria aproximadament on actualment està instal·lada Hidroelèctrica de Catalunya (ENDESA). És coneguda la vinculació de l'edifici defensiu medieval a la custòdia del proper rec, restant alhora ubicat al peu de l'antiga via, Strata Subteriora.

Altres indrets d'interès d'època medieval en el que s'han pogut realitzar intervencions són:

El Molí de Sant Andreu. Molí hidràulic conegut antigament com a molins nous de la Torre de Bell-Lloc i que remunten els seus orígens al segle XIII (construït entre 1280-1287 segons els documents), aprofitant la força del Rec Comtal, (GINER 2007; MIRÓ 2005). Les restes localitzades del molí estaven formades per tres carcabans, construïts amb arcs de pedra irregular lligats amb morter de calç i amb una pavimentació també a base de pedres irregulars i fragments de pedres de molí, que caldria situar-los vers els segle XV-XVI. Existeixen reformes posteriors que farien arribar el molí transformat en fàbrica de tint fins el segle XX..

Durant les obres de LAV, a l'any 2011 a tocar del nou pont de Sant Adrià, es localitzà un àrea de treball amb petits forns al seu interior. Les estructures tenien associades nivells amb gran quantitat d'escòria de ferro i vidre. Cap la possibilitat que les restes corresponguin a una farga situada a partir del de 1138, quan Pere de Sentmenat fa la cessió d'una farga a Sant Andreu (ARROYO. 2011, 2012).

Torre del Fang anuari. Edifici origen medieval, entre carrer de Clot i Espronceda. Masia amb diferents cossos en forma de U, amb un pati obert a llevant. La configuració actual es del XVIII, però es orígens es remunten al segle XV. L'origen era una torre de planta quadrada edificada en el segle XV a la que posteriorment s'anirien afegint diferents cossos. La forma definitiva s'adopta al XVIII, s'hi fan noves estructures d'emmagatzematge, sitges. L'activitat agrícola i les modificacions de l'espai continuen al s XIX. (CARBONELL. 2009).

A partir de la baixa edat mitjana amb l'augment de l'explotació agrària de la zona, s'efectuen ampliacions de les masies existent, com el de la torre de Fang, o apareixen de noves com la masia de Can Iglèsies (MESAS, 2012, 2015) o Can Nyau.

Època moderna

Durant l'època moderna, Sant Andreu de Palomar, va ser camp de setge i de combats en els diferents conflictes bèl·lics de l'època com la Guerra dels Segadors, la guerra de Successió, la guerra del Francès o les guerres Carlines.

Després de la gerra de Successió, la recuperació econòmica de Catalunya va tenir en l'agricultura la seva punta de llança. L'expansió de la producció agrícola es fonamentà no solament en un augment de la superfície conreada sinó en la intensificació i l'especialització dels conreus. El Pla de Barcelona i les seves poblacions, entre les quals Sant Andreu, seran un bon exemple d'aquesta expansió que al final del segle XVIII farà d'aquesta àrea agrària una de les més riques i avançades de Catalunya. Al llarg del segle XVIII es recuperaren les terres arrasades per les guerres. El pas de la sèquia del Rec Comtal permetrà consolidar una estructura de conreus de regadiu que nodriran el mercat barceloní de productes d'horta. La vinya conquerí els vessants dels turons propers a la serra de Collserola. Un altre cultiu intensiu i innovador a tot

el pla va ser el cànem impulsat per la incipient construcció naval. Pel que fa a l'estructura de la propietat, era força repartida, tendència que es mantingué durant tot el segle XVIII. Així, més de les tres quartes parts dels propietaris tenien extensions inferiors a 6 mujades, el 18% tenien entre 6 i 15 mujades i el 10% dels propietaris restants tenien extensions superiors a 15 mujades, sense arribar a ultrapassar, però, les 80 mujades. Respecte als grups socials propietaris, s'observa un predomini, que s'incrementa al llarg del segle, dels sectors urbans, comerciants, professions liberals, fabricants cotoners i artesans, respecte als pagesos. Els primers, beneficiats per l'expansió econòmica de Barcelona, invertiran en el món agrari del pla en detriment no tan sols dels pagesos tradicionals sinó d'altres sectors com el clergat i la noblesa. Les raons d'aquesta inversió de les classes urbanes cal cercar-les en la voluntat de consolidar el seu prestigi professional amb la compra de propietats agràries.

Segons el qüestionari de Zamora, el 1718 Sant Andreu tenia 427 habitants, i el cens de Floridablanca del 1789 en comptabilitzava 2981, amb 156 naixements, 132 morts i 42 casaments enregistrats. Com es pot veure el poble havia experimentat un creixement del 698%. Aquest espectacular creixement es produí bàsicament a causa de la immigració relacionada amb l'augment de l'índex d'urbanització de Barcelona que es donà al llarg de tot el segle XVIII i que de retruc afectà els pobles del pla. Aquesta immigració incidí a Sant Andreu en la recerca d'un lloc de treball, bàsicament com a camperols a jornal, i que provenia de França, de la resta de Catalunya i d'altres regions properes. Aquest creixement modificà, sens dubte, l'estructura urbana del poble, fins al moment centrat a l'entorn de la parròquia. Al final d'aquesta centúria hi ha les primeres mostres, tot i que seran més evidents a la segona meitat del segle XIX amb la creació de nous ravals, bàsicament cap al sud, a l'entorn del carrer de Mar, l'actual carrer de Borriana i també cap al nord-est, seguint la traça del camí que connectava amb Santa Eulalia de Vilapiscina, l'actual carrer de Pons i Gallarza. Igualment, molts masos es recuperen al llarg del segle, d'altres són

noves construccions, i en algun cas seran nuclis urbanitzadors a mitjan segle següent, com és el cas de Can Xandri.

Al final de la dècada dels anys trenta del segle XIX, s'observen les primeres mostres d'un progressiu i sòlid creixement del municipi que no s'aturarà fins el final de la dècada dels anys vint del segle XX.

Segle XIX. Industrialització, ferrocarril i annexió a Barcelona

A mitjans del segle XIX Sant Martí de Provençals era encara un municipi amb un poblament dispers i una activitat econòmica eminentment rural. La distribució dels conreus era condicionada per la pròpia orografia del territori. Al nord es disposaven plantacions de secà, cereals i vinya, amb erms a les parts altes del turons. Al sud, per contra, es disposaven camps de regadiu, que es beneficiaven del pas del Rec Comtal per la zona, i també parcel·les regades amb aigua de peu o sínia, a l'àrea del Teulat. El sector marítim havia estat destinat antigament a pasturatges comunals de la ciutat de Barcelona (el Joncar), a lloc d'execucions de la inquisició (el Canyet), a camp d'exercicis militars (el Camp de la Bota, al límit amb Sant Adrià de Besòs) i es va instal·lar el primer gran cementiri de Barcelona al 1818, el Cementiri Vell projectat per Antonio Ginesi.¹⁴

La única activitat industrial que s'havia establert, ja des de finals del segle XVIII eren els prats de indianes, gràcies al fet de disposar de grans extensions de terra desocupada. Aquests establiments eren destinats a blanquejar, depurar i assecar aquest teixits abans de ser estampats o tenyits, i requerien aigua i fusta per bullir la roba i una gran superfície de terreny ventilat i assolellat per assecar-les.

¹⁴ Enciclopedia Catalana.

A partir de mitjans de segle es produeix un creixement del teixit industrial de Sant Martí de Provençals, aprofitant els avantatges que oferia el municipi: bona situació com a porta de sortida i entrada de Barcelona, infraestructures viaries òptimes, disponibilitat de sòl abundant, econòmic i organitzat en grans parcel·les, existència d'aigües subàlvies i canalitzades com el Rec comtal, a més d'una bona comunicació amb el port de Barcelona i facilitat d'accés a matèries primeres. A banda d'aquests factors estructurals, el desenvolupament industrial també es va veure afavorit per una conjuntura social molt concreta: la propietat de la terra estava en mans de propietaris no conreadors i quasi sempre absents, que no van tenir gaire inconvenient de vendre les seves terres per a construir fàbriques, mentre que el gruix de la població era formada per "preproletariat", jornalers agrícoles, treballadors dels prats de blanqueig, i pagesos sense terra sotmesos a contractes d'arrendament molt desfavorables que tendrien a abandonar la seva professió per a convertir-se en obrers. (GIMENO. 1998)

Al parcel·lari de 1853 s'identifiquen ja 64 establiments industrials, fàbriques i vapors principalment, que es concentren sobretot al Poblenou, amb una presència més reduïda al Clot i la Sagrera.(FONT 2008)

Aquest desenvolupament industrial va comportar un creixement dels nuclis de població preexistents i la formació de nous. Així es van expandir els nuclis del Poblenou (concebut inicialment com a model d'un nou tipus de comunitat industrial, al qual fou donat el nom d' Icària.) i el barri industrial de la Llacuna. L'antic nucli al voltant de l'església parroquial de Sant Martí, format per un grup de masies, rebia el nom de la Sagrera, però el creixement del nucli de cases existent al llarg de la carretera del Vallès entre el rec Comtal i la riera d'Horta, al nord de l'antic nucli rural, va fer que aquest perdés importància i fos designat amb el nom del Fondo de Sant Martí i que el nucli de la carretera heretés el nom de la Sagrera. Un altre petit nucli de cases, existent ja al segle XVII, al llarg de la mateixa carretera del Vallès, però més proper a Barcelona, dit el Clot

de la Mel cresqué també molt ràpidament al darrer terç del segle XIX. Més cap a muntanya, prop del Clot, sorgí durant la primera meitat del s. XIX, entre el rec Comtal i la carretera d'Horta, un altre barri, dit inicialment de la Muntanya, però que des de l'inici de la seva urbanització el 1860 rebé el nom popular del Camp de l'Arpa.¹⁵

S'ha de tenir present però que el creixement del municipi de Sant Martí estava condicionat pel límit que suposava la zona de reserva militar disposada al voltant de Barcelona, un perímetre de 1250 metres en torn la ciutat, considerada plaça forta militar, on era prohibit construir-hi. No serà fins el 1858, quan s'aixequi la prohibició de construir en aquest perímetre, que comencin a aparèixer edificis al costat occidental del terme municipal.

La transformació del municipi es completarà amb la construcció del ferrocarril entre Barcelona i Granollers, que suposarà un canvi en la estructuració del territori, alhora que un impuls per a la industrialització.

La concessió per construir i explotar la línia de ferrocarril entre Barcelona i Granollers va ser adjudicada el 20 de juny de 1850 a Girona, Clavé y Companyia. Igualment van obtenir llicència per construir una estació dins la ciutat, als terrenys dels safarejos del Rec Comtal, l'actual estació de França. Les obres d'esplanació per les vies van començar a finals de 1852, i es va traçar un recorregut que creuava les muralles pels magatzems d'Ocata, travessava la vall de la Ciutadella i arribava a l'estació del Clot. En aquest punt es construïren els tallers, la rotonda de locomotores i el pavelló de la direcció.

¹⁵ Enciclopedia catalana.



Detall del plànol elaborat per Cerdà al 1855, on es pot apreciar la escassa densitat de població del municipi de Sant Martí i els incipients barris industrials de Camp de l'Arpa, Clot, la Llacuna i Icària (Poblenou) Font ICGC.

Paral·lelament a les vies es van bastir serveis auxiliars, com conduccions d'aigua, sifons, clavegueres, aqüeductes i pontarrons. El riu Bogatell es va creuar per un pont de ferro de sis trams, i les rieres d'Horta i Sant Andreu es van fer passar elevades sobre les vies per ponts de pedra. Durant les obres d'esplanació de la via s'enderrocaren algunes masies de l'entorn de Sant Martí Vell. Els propietaris van fer servir les indemnitzacions per edificar les primeres

cases de la plaça Masadas i de l'actual carrer de la Sagrera, i van donar lloc al naixement d'aquests topònims. No gaire lluny del nucli antic de Sant Martí de Provençals, prop del pont de la riera d'Horta, s'hi construï un baixador, que amb el temps seria la base de la gran estació de mercaderies Barcelona-Clot-Sagrera. La línia inaugurava el servei el 23 de juliol de 1854.

En vint anys, de 1853 a 1871, la situació canvia profundament. Les parcel·les industrials es van estenent, de forma que ocupen una major superfície. Segueixen, tanmateix, concentrades en tres zones principalment: el nucli del Poble Nou, el nucli del Clot i finalment el nucli de la Sagrera. Apareixen localitzades 74 fàbriques, encara que no hi consta més informació.

Aquest creixement industrial està acompanyat d'un veritable escampall d'edificacions, encara que nuclis urbans industrials encara apareixen molt dispersos en el territori. Al 1871 ja trobem però cruïlles de l'Eixample a Sant Martí i Poblenou, de manera que es pot dir que ja s'havien produït les primeres operacions urbanístiques amb les alineacions de Cerdà al terme de Sant Martí.

Això és així malgrat les reticències que el pla de Cerdà despertà en el consistori Santmartinenc i les dificultats que trobà l'expansió parcel·lària de la trama Cerdà en el parcel·lari rural preexistent.

L'últim pas del creixement es dona als vessants del turó de la Rovira, en terres dels masos Guinardó i Viladomat, es formà a partir del 1896 el barri del Guinardó, ja als límits amb Horta i amb Gràcia. Sant Martí està deixant de ser el terme rural per esdevenir primer una perifèria suburbana i finalment un districte de la ciutat (1897).

El procés d'annexions dels municipis del pla a Barcelona es gestava des de l'enderroc de les muralles de la ciutat i la construcció de l'eixample de Cerdà.

La primera petició explícita es fa en un document de 1874, que presenta la unificació dels termes municipals del Pla com una conseqüència lògica i ineludible del reial decret de juny de 1859 que havia convertit el projecte de Cerdà en norma urbanística per al desenvolupament barceloní. No va ser fins 1876 quan es realitzaren les primeres gestions legals, justificant la petició en que segons l'Eixample traçat per Cerdà, Barcelona i els municipis al seu voltant configuraven una unitat geogràfica, mentre que administrativament formaven un espai totalment fragmentat.

Tot i que tots els municipis afectats rebutjaren la incorporació a Barcelona, l'Ajuntament de Barcelona va intentar arribar a acords de forma individualitzada amb els municipis limítrofs. Paral·lelament les constants millores introduïdes en els serveis urbans a partir de la segona meitat del segle XIX havien anat encarint els costos d'urbanització, i es posa de manifest que l'Ajuntament de Barcelona és l'única institució municipal amb recursos suficients i capacitat d'endeutament per fer front aquestes costoses obres d'infraestructura urbana.

L'annexió es precipita quan al 1897 l'estat aprovi el decret d'annexions a canvi d'un impost extraordinari per sufragar les despeses de les guerres colonials així doncs, el 20 d'abril de 1897 la reina regent Maria Cristina signà un Decret mitjançant el qual els municipis de Gràcia, Les Corts, Sant Martí de Provençals, Sants, Sant Andreu de Palomar i Sant Gervasi de Cassoles, són agregats a Barcelona.



Isidre Nonell. Capvespre a Sant Martí de Provençals, 1896. Col·lecció privada.

Segle XX. De l'entorn industrial a la Perona i la reurbanització olímpica

A inicis del segle XX la indústria localitzada a Sant Martí arribarà a suposar el 32% de la indústria situada a la ciutat. Això propicia que s'ampliés l'estació del Clot i es construís la nova estació de mercaderies de la Sagrera, doncs l'estació de França i el clot eren saturades.

D'aquesta manera, la instal·lació en terrenys de La Sagrera d'una estació de mercaderies pot explicar-se per diferents aspectes: d'una banda, per la proximitat a un nucli industrial, que pot permetre la sortida i entrada de mercaderies de forma fluida; d'altra, per una qüestió tècnica per part de la companyia propietària, que requeria un espai de grans dimensions.

Es va determinar la Construcció d'una nova estació a Sant Andreu, amb un projecte presentat el febrer de 1904, aprovat el juny següent i desenvolupat en un procés d'adquisició de terrenys i expropiació que va durar en una primera fase el 1915.

La nova estació acolliria els tallers que es trobaven a l'estació de clot. Ja en el projecte de l'estació es contemplava únicament la construcció de dos passos per sobre les vies, el d'Espronceda i el de l'actual carrer del Pont del treball.

La construcció de l'estació es va finalitzar al 1922, i va comportar una reurbanització de l'entorn, en el que hem de destacar la construcció d'un pas superior entre el carrer d'Espronceda i la riera d'horta, que es convertiria en la ronda de Sant Martí. És en aquest moment doncs quan s'aixeca el talús de la ronda, que cobrirà part dels camps sota els que es localitza la vil·la.

Aquesta reforma es completa al setembre de 1921, però no serà fins el 1929 quan es construeixi el viaducte que serà el Pont del treball.

La crisi econòmica que va afectar a la empresa propietària, la guerra, una manca de gestió coherent i definida per part de RENFE que va modificar la seva funcionalitat al llarg de més de quaranta anys d'administració, i, per últim, la cada cop més creixent competència del transport per carretera, van fer de l'estació una infraestructura obsoleta.

La Perona

Es té constància de l'existència d'un nou nucli de barraques al Districte X, a la Ronda de Sant Martí de Provençals, aproximadament des de l'any 1945. Malgrat que la seva extensió variarà tenint en compte els canvis poblacionals, en el període de màxima expansió va ocupar el tram de la Ronda de Sant Martí comprès entre el barri de la Verneda i les vies del tren, i del pont d'Espronceda a la Riera d'Horta.

L'any 1947, l'esposa del president de l'Argentina, M. Eva Duarte de Perón, viatjà a la ciutat de Barcelona i visità el barri de barraques de la Ronda Sant Martí. Arran d'aquesta visita es va difondre la idea entre els barraquistes que Eva Peron, *la Perona*, volia fer construir cases en aquells terrenys per als pobres, i és per aquest motiu que la barriada adoptà el nom de la Perona.¹⁶

Les barraques estaven edificades sobre terreny públic i terrenys afectats per la RENFE que es trobaven a continuació dels marges de les vies del tren, que es mantenien lliures en previsió d'expansió.

¹⁶ Mercè Tatjer i Cristina Larrea. (Coord) Investigadors: Xavi Camino, Flora Muñoz, Oscar Casasayas, Max Díaz, Pili Díaz, Eva Cerveto. 2008. El barraquisme a la ciutat de Barcelona. Can Valero, la Perona i el Carmel. Revista d'etnologia de Catalunya Núm. 33

Això, però, no va impedir que alguns dels treballadors de la RENFE s'apropriessin de l'ús dels terrenys i els convertissin en horts, i que algunes famílies de nouvinguts utilitzessin els terrenys per construir-hi les seves cases. Des de finals de la dècada dels quaranta i durant els anys cinquanta el nombre de barraques de la Perona va anar augmentant a mesura que el barri es convertia en un espai d'acollida per a immigrants.



Dues imatges del barri de la Perona, la de l'esquerra presa al 1958, i la de la dreta als anys 70, amb les noves construccions del barri de la Verneda ja edificades.

La majoria de pobladors del nucli de barraques eren nouvinguts que no havien pogut accedir al lloguer d'un pis, i que treballaven en fàbriques, al ram de la construcció, al servei domèstic, o bé muntant una petita botiga o taller a la mateixa barraca. En la majoria de casos aquesta situació, inicialment temporal, es va anar allargant i quan començaren a tenir fills es va anar modificant la procedència social del barri, de manera que a mitjan anys seixanta la majoria dels seus habitants ja havien nascut al barri. Fins l'any 1966 es calcula que a la Perona hi havia aproximadament 200 barraques i 3.000 barraquistes.

El període comprès entre els anys 1966 i 1967 les barraques abandonades per famílies que accedien a pisos van ser reocupades per altres famílies amb menys recursos. Amb la celebració d'una demostració de maniobres navals presenciades per Franco, es van desallotjar les barraques del Somorrostro,

Can Tunis i Montjuïc. Part dels barraquistes desallotjats foren traslladats a barraques que quedaven buides al barri de la Perona, al Camp de la Bota i al barri de Sant Roc, a Badalona.

La dècada dels anys setanta va ser un període de crisi econòmica i va coincidir amb el trasllat d'un gran nombre de famílies procedents d'altres zones de la ciutat, i que per motius socials i urbanístics l'administració decidia reubicar al barri. L'amuntegament i el creixement de barraques va ascendir a 653 l'any 1971. Davant d'aquesta situació, la intervenció de l'Ajuntament va consistir a fer arribar l'aigua al barri i asfaltar-ne algunes zones, al mateix temps que real·lotjava famílies barraquistes en pisos de la Mina i de Pomar, entre el 1968 i el 1974

L'any 1981 es va elaborar un programa de real·lotjament. El mes de febrer de 1985 ja s'havien adjudicat 104 pisos. El barri de la Perona desapareix, definitivament, l'any 1989, quan s'enderroca la darrera barraca, de la Comunitat de Filles de la Caritat de Sant Vicenç de Paül.

El projecte de la nova estació

El setembre de 1983, el Consell Municipal del Districte de Sant Andreu encarregava, als arquitectes Xavier Basiana, Enric Batlle i Joan Roig, un estudi de viabilitat i estructuració de la zona més propera a l'estació, que comprenia gairebé la totalitat de l'extensió del barri de La Sagrera. Era una zona extraordinàriament desarticulada, amb un focus de barraquisme a extingir com La Perona i amb una progressiva "desertització" del teixit industrial.

Aquest estudi preveia la construcció d'una estació, sense especificar les seves característiques, que centralitzés el transport ferroviari d'aquesta banda de la ciutat com a contrapès a l'estació de Sants. Ara bé, aquell estudi destacava, amb molta més importància, la planificació de zones verdes i equipaments a

l'àrea. La política municipal d'aquell moment prioritzava les zones verdes com a espais estructuradors; així es creen el parc de la Pegaso, signat per Batlle i Roig, la plaça General Moragues, la dels Jardins d' Elx i el parc de Sant Martí. (CHECA, BASIANA, 1999). El projecte per reformar l'estació evolucionar i es va entroncar amb l'arribada de la línia d'Alta Velocitat, transformant-se en el projecte per a la futura estació del AVE.

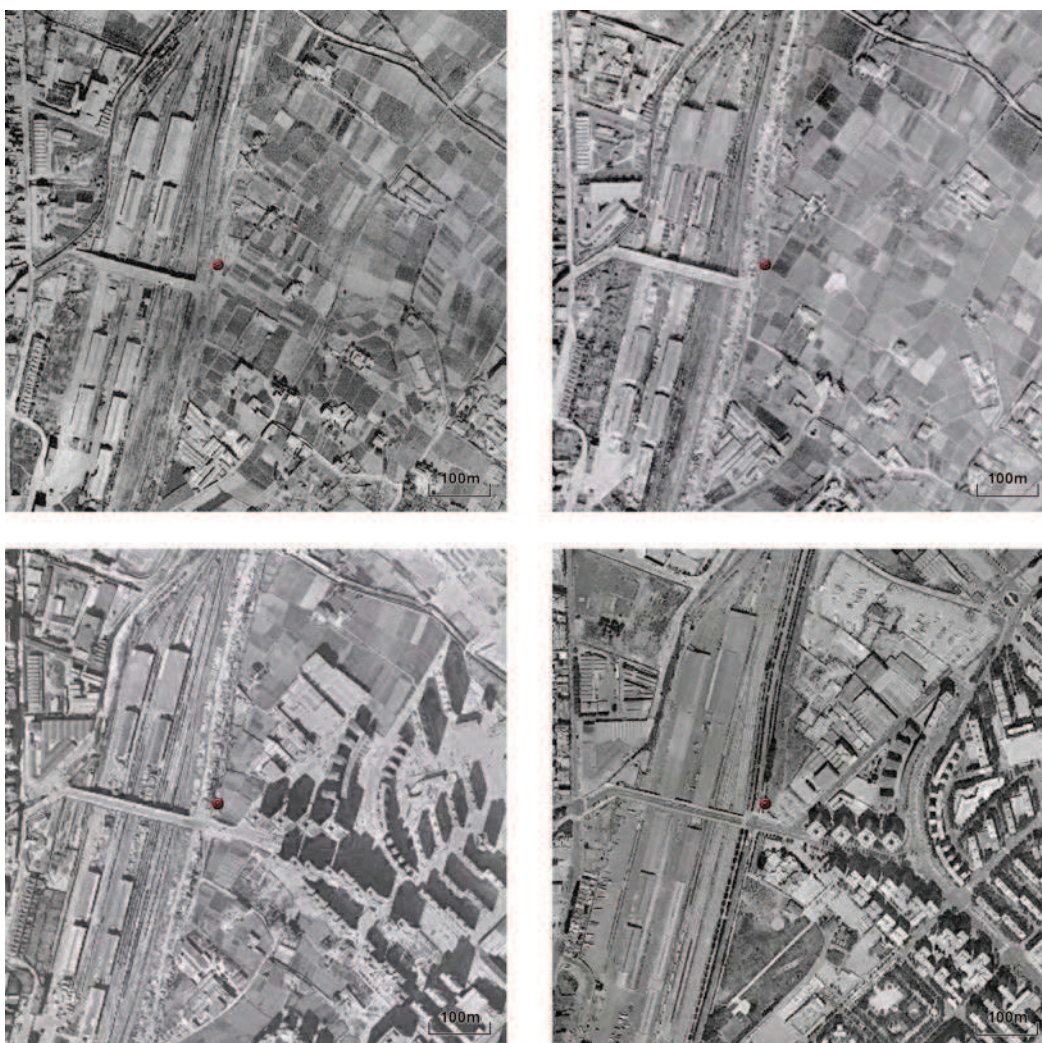

Evolució de l'ocupació a l'entorn del jaciment entre els anys 40 i 90 del segle XX. De dalt a baix i de esquerra a dreta: als anys 40 l'entorn és eminentment agrari, amb masos aïllats i petites parcel·les de camp. Als anys 50 es manté l'entorn rural, però als marges de les vies apareixen les barraques del barri de "la Perona". Als 70 s'urbanitza gran part de l'entorn, amb el edificis existents en l'actualitat, i

l'ocupació barraquista s'ha intensificat. Als 90 l'entorn presenta un aspecte molt similar a l'actual, havent-se enderrocat ja el poblament de barraques. Font: Ajuntament de Barcelona.

II- VIL·LA DEL PONT DEL TREBALL. RESULTATS DE LA INTERVENCIÓ

Donat que els resultats de la intervenció ens han permès definir una seqüenciació en 10 fases, l'aprofitarem per a realitzar a continuació la descripció de les restes i de l'evolució del jaciment. Així, la presentació dels resultats és farà seguint la mateixa evolució cronològica de l'assentament, començant pels elements corresponents a les fases més antigues fins arribar als més moderns.

Així, al mateix temps que descrivim els diferents àmbits i elements documentats que conformen el jaciment i com s'organitzen aquests, anirem relatant l'evolució del jaciment i de la vil·la que el dona nom.

Com hem dit anirem fase per fase: com l'evolució del jaciment es pot dividir en 10 fases principals, aquestes seran els apartats en que es dividirà la secció descriptiva. Al començament de cada apartat donarem una visió general de que s'ha trobat, per tal de contextualitzar i facilitar la "ubicació" de la descripció en detall. Després la descripció en detall de les restes, oferint a la vegada una descripció física de cada àmbit o conjunt, incloent quan sigui possible una interpretació de l'ús o la funcionalitat dels mateixos.

En casos particulars aquest àmbits s'han agrupat (per funcionalitat, etc) Al final de la descripció de cada fase inclourem les consideracions necessàries respecte a la interpretació de cada una d'elles.

Volem assenyalar que en aquest primer apartat la nostra intenció és limitar en el possible les descripcions exhaustives dels elements constructius i estrats als elements més singulars, aportant únicament aquells necessaris e imprescindibles per poder realitzar la interpretació del conjunt.

Com a resultat de la intervenció, s'ha pogut establir 10 fase evolutives d'aquest indret que posa de manifest una ocupació duradora i continuada d'aquest punt de la ciutat. Les restes més antigues es situen en període prehistòric datant-ne algunes en època del bronze. Coincidint amb altres jaciments descoberts en les obres del LAV, s'ha documentat un assentament rural de l'ibèric ple (s. III a C.), assentament que perduraria fins a mitjans del segle I a C. Moment en que es documenta les primeres estructures plenament romanes i que donarien, després d'un important procés constructiu en una vil·la, al segle I. D'aquesta nova vil·la s'ha localitzat part de la seva àrea residencial, *pars urbana*, la de treball; *pars rustica*, i de la de magatzem, *pars fructuaria*, que s'anirà dotant amb el temps, ja no tan sols dels elements bàsics si no fins i tot de notables comoditats i destacables elements de luxe, reforçant la seva funcionalitat i caràcter residencial però sense oblidar la seva activitat agrícola i d'explotació de l'entorn, fins al seu abandonament definitiu al segle VII dC. Ja en època baix medieval i moderna torna a ser ocupada però de forma molt puntual, del que s'han localitzat algunes estructures molt escadusseres.

ASENTAMENTS ANTERIORS A LA VIL·LA

Prehistòria

Durant el procés d'excavació del sector 8 es van poder excavar quatre estructures prehistòriques, dues situades al nord del sector, les UE 8004 i 8082, i dues més al sud, les UE 8023 i 8025, separades entre els dos grups uns 40 metres.

Les estructures del sud, responen a dues fosses circulars i fons pla de les que s'han conservat poca alçada i que han estat interpretades com a cubetes. El seu reble ha proporcionat alguns fragments de ceràmiques a mà informes sense decoracions, amb el que podem dir que són prehistòric però que difícilment podem adscriure algun moment determinat. La fossa UE 8023 conservava 0'38 m. de fondària i tenia 1 m. de diàmetre, metres que la UE 8025 tenia d'un diàmetre màxim d'1'38 m. i una fondària conservada de 0'30 m.

Al nord tenim dues estructures més la UE 8004, ha estat interpretada com a cubeta i presenta les mateixes característiques que les anteriors. Planta circular i fons pla. Conserva una fondària de 0'36 m i un diàmetre de 0'80 m. El material localitzat en el seu interior respon a ceràmica a mà informe i algun fragment d'ascla de sílex.

Per últim, tenim la fossa circular UE 8082. Presenta cos cilíndric amb les parets rectes i verticals amb el fons pla, conservant una amplada de 0'82 m de boca i una fondària de 0'70. Al seu interior s'han documentat 6 estrats de reble, dels que cal destacar els estrats UE 8088 i 8147, que han proporcionat ceràmica a mà amb cordons aplicats amb digitalitzacions. Les formes documentades responen a olles. En el fons d'aquesta estructura es va localitzar les restes humanes sense connexió anatòmica formades per una clavícula, un fèmur i una ròtula (UF 26, UE 8148), que respondrien a una deposició secundària.



Sitja UE 8082, amb l'enterrament secundari UE 8148, UF 26.

Pel que fa a la cronologia de les estructures només hem pogut datar en època del bronze l'estructura UE 8082, pels materials recuperats. Val a dir que d'aquest tipus d'estructures es documenten en altres jaciments situant-les en el bronze inicial, com els de Can Roqueta (Sabadell, Vallès Occidental) (GONZALEZ et alí, 1995), les sitges de la UAB (Cerdanyola, Vallès Occidental) (FRANCÈS, 1995), la Bòbila Madurell (Sant Quirze del Vallès, Vallès Occidental) (BOQUER et alí, 1990) o a Minferri (Juneda, Garrigues) (EQUIP MINFERRI, 1997) a Can Gambús (ARTIGUES, BRAVO HINOJO. 2007a, 2007b). Val a dir que l'estructura UE 8004 podria ser de la mateixa cronologia per proximitat, metre que la resta no han estat datades.

Període Ibèric

En aquesta període tenim dos fases, la corresponent a l'ibèric ple i l'ibèric final. Estructures anteriors a la fase republicana pas previ a la construcció de la vil·la que s'anirà convertint en la pars urbana de la vil·la. Les estructures corresponents a aquesta fase no tenen relació funcional amb l'edifici posterior i moltes d'elles queden amortitzades per la construcció d'aquest.

Per aquest dos períodes, es documenten principalment elements vinculats a l'explotació agrària de l'entorn i a activitat artesanal o de transformació de petita escala. La dispersió dels elements excavats provoca que no hi hagi relació física entre la majoria d'ells, pel que tot i que si que es pot veure una successió d'estructures en punts concrets, en la majoria dels casos és difícil assignar als elements a una subfase concreta. Una possibilitat es associar elements en grups per característiques similars (sitges, murs i estructures de combustió). Hi ha restes constructives molt malmeses, que fa difícil poder els diferents àmbits que conformarien l'hàbitat.

Ibèric Ple

Les estructures més antigues documentades en el sector de la vil·la responen a un petit assentament que cal situar-lo en l'ibèric ple. D'aquest està format per 5 sitges (UE 1691, 1907, 2025, 10106 i 10189), una gran bassa (UE 2265) i un retall indeterminat (UE 2300), sense estructures constructives associades.

Les sitges presenten totes les mateixes característiques. Són de gran dimensions superant els 2'5 metres de fondària i entre 1'70 i 2'50 m. d'ample. Són de cos globulars i fons còncav. En dues de les sitges s'ha localitzat la tapadora al fons. El material recuperat al seu interior respon principalment a ceràmica comuna ibèrica, àmfora ibèrica, àmfora ebussitana, grollera a mà

format per plats, tapadores olles decorades amb cordons incisos, digitats, o amb parts rugoses amb incisions i línies concèntriques. Destacar un fragment de Campaniana A Lamb. 31 pintada amb franges de color blanc (f. s. III- p. s. II aC.) a la sitja UE 1691 i un plat de Tallers de Roses amb estampilles Lamb. 27 a la sitja UE 10106.



Vista de la sitja UE 1907, a l'esquerra datada en l'ibèric ple, la i sitja UE 1908 de l'ibèric antic.

La UE 2265, es tracta d'un element excavat al substrat geològic, un gran retall que presenta una planta irregular (que tendeix a ser un quadrat amb l'angle sud-est arrodonit) Presenta uns eixos centrals de 8,6 m (N-S) i 7,9 m (E-O), amb una superfície a la seva part superior de 66 m². Les seves parets presenten una secció que baixa en pendent suau vers el fons, que és pla, conservant una fondària d'1,16 m.. Aquest retall està afectat en tres punts pels retalls de dues sitges posteriors i una cubeta rectangular de funció indeterminada (UE 2300), però de la mateixa cronologia.

El rebliment d'aquest element és format per una seqüència d'estrats que presenten unes característiques semblants: són formats per una matriu d'argiles amb presència ocasional de blocs de pedra irregulars, en la que trobem puntualment concentracions altes de restes d'origen orgànic i de

combustió. D'aquests estrats es va recuperar restes de fauna disperses, en cap cas en connexió, i abundant material ceràmic d'època ibèrica. Entre el material tenim fragments informes de ceràmica pintada, comuna ibèrica (Pàteres, Gerres de nansa de cistella, de coll de cigne, tenalles, cassoles, oinochoes i bols, un plat de peix Lamb. 23 (300-175)), grollera (Olles, tapadores, bols) decorats amb motius incisos, unguacions i cordons incisos o digitats, àmfora ibèrica, àmfora ebussitana amb una forma T8.1.3.1 (240-180), P15 i T8.1.2.1.1 (f. IV- ½ s. III).

La funcionalitat original de l'estructura queda sense definir, però té un ús secundari com abocador, a jutjar per la quantitat de material d'origen orgànic i material ceràmic amortitzat.



Vista des de l'est del gran retall UE 2265. que constitueix una de les primeres estructures del jaciment. Es poden apreciar els murs posteriors bastits sobre el rebliment del mateix i els retalls de sitges posteriors que afecten el fons.

La darrera estructura respon a un retall de planta rectangular de 2'63 m. de llarg, 1 m. d'ample conservant 0'73 m. de fondària, Està excavat retallant l'estratigrafia de l'estructura UE 2265 però pels materials recuperats en el seu

interior (comuna ibèrica, grollera a mà, àmfora ibèrica i ebussitana i un fragment de petites estampetes) es pot datar també en el segle III a C.

Consideracions.

L'aparició del conjunt ibèric ple respondria a la intensificació de les activitats econòmiques i a la recerca d'una major productivitat, fet que es produeix al llarg del segle III a coincidint amb l'augment de petits nuclis rurals del tipus cabanes com el documentat a l'àrea central en les obres de nova estructura de l'estació de la Sagrera (ANTEQUERA, 2012),o com els de Can Gambús 2 (ARTIGUES, BRAVO, HINOJO. 2007a, 2007b). A més, apareixen d'altres assentaments de dimensions superiors identificats com a granges o llogarets, com el de Xercavins a Cerdanyola. L'excedent d'aquest assentaments serien controlats per les classes dominats que viurien en els poblats situats en els turons, els qual vertebrarien i organitzarien l'espai. Aquest control de l'excedent comportaria l'augment de camps sitges a tocar dels poblats per tal d'acumular-lo, tal i com s'han documentat a Ca N'Olivé o Turó de la Rovira. (FRANCÈS 2000; CRAC. 2002).

Ibèric final

Datats entre el segle II i I aC. són les restes d'algunes fonamentacions molt arrasades i malmeses, que permeten assegurar l'existència d'un petit hàbitat en aquest indret, a més d'un total de 8 sitges, un pou, algun retall irregular i un conjunt de forats de pal associats a les fonamentacions.

S'han pogut documentar un total de 8 estructures que responen a restes de fonamentacions situades a la part central l'àrea excavada, les UE 2152, 2153, 10026, 10027, 10028, 10044, 10192, 10193. Es troben en un estat precari. Aquestes fonamentacions es troben molt malmeses i estan obrades amb

pedres de mida mitjana i petita, sense escairar i lligades amb argila, conservant una o dues filades de pedres. Malgrat el seu estat de conservació és possible establir dos possibles àmbits. El primer estaria format per les UE 2152, de 6,70 m. de longitud i orientació E-O, que conjuntament amb la UE 2153 que tancaria al nord i una altre mur al sud formarien una habitació de la que desconeixem la superfície total i el seu tancament nord. Per altre banda tindrien un segon àmbit format per les estructures UE 10027, 10028, 10192 i 10193, on la seva projecció permetria disposar d'un espai de 7 m². A ponent d'aquest àmbit s'han localitzat un conjunt de forats de pal (UE 10062, 10064, 10066, 10069, 10071, 11123, 10125 i 10129) de mides diferents que s'ha associat a un possible cobert per aixoplugar-se.



Vista del segon àmbit. Es pot observar l'estat d'arrasament de les estructures.

Un tercer àmbit podria estar marcat per la prolongació de 3 estructures. La primera seria la UE 10044, que tancaria al nord. A ponent per la UE 2153, i al sud per la UE 2052. La situació d'una llar de foc en la mateixa alçada que l'estructura UE 10027, ens marcaria el límit de l'àmbit. Val a dir que donat el estat d'arrasament de les estructures aquest àmbit és purament hipotètic.

Malgrat l'estat d'arrasament, i com ja hem esmentat anteriorment, es va poder documentar una llar de foc (UE 10926) que estaria a tocar del tancament de ponent de l'àmbit 3. La llar és de planta quadrangular de 0,60 metres de costat aproximadament i està formada per fragments de ceràmica comuna a la base. Es trobava molt malmesa i sense traces de combustió.



Llar de foc formada per una base de ceràmica comuna ibèrica, localitzat en el que s'ha considerat àmbit 3

D'aquesta fase és també el pou UE 10226. Estava situat al sud del conjunt d'estructures documentades. Era de planta rectangular, però amb la boca molt més ample i circular, segurament a causa de la degradació del tall. Les parets excavades en els substrat natural no presentaven cap mena de perforació o encaix que permeti suposar l'existència d'una escala. El seu rebliment va proporcionar, entre d'altres, algun fragment de campaniana A i gran quantitat d'àmfora ibèrica.

Al sud del conjunt anterior, es localitzen quatre estructures, les UE 1698, 7295, 7400 i la 11418. Es caracteritzen per estar obrades amb pedres de mida petita i

mitjana sense escairar i lligades amb argila, són pràcticament paral·leles i estan molt pròximes unes a les altres, amb orientació d'est a oest.

La UE 1698 conserva simplement una filada de pedres en la que es pot observar aprofitada alguna *tegula*. S'ha documentat una longitud de 14'42 metres i una amplada de 0'50.

Paral·lela al sud i a 1'37 m. de distància, tenim la UE 7400. És potser una de les més arrasades d'aquest conjunt conservant només una filada de pedres trobant-se força fragmentat. La longitud total documentada és de 8'05 metres amb una amplada de 0'32.

Les fonamentacions UE 1698 i 7400 devien ser coetànies, doncs s'ha pogut documentar un paviment (UE 2226) que es lliurada ambdues estructures.

Aquests paviment estava format per diversos aranjaments de

característiques semblants (UE 1697, 2225) format per argiles amb un picades o graves. Aquest paviment podria indicar l'existència d'un corredor o passadís entre ambdues estructures.

Tot i que algun d'ells es força ben conservat, ni les restes que queden ni les prolongacions hipotètiques que a partir d'aquestes es poden traçar permeten delimitar cap espai tancat. Al contrari, la disposició que es veu i s'intueix, amb llargs murs disposats de est a oest, ens remet més a interpretar-los com a separacions, o delimitacions que no com a suports d'estructures



Vista del fonament UE 1697 i del paviment de graves UE 2226

arquitectòniques tancades

Pel que fa al conjunt de sitges (UE 1655, 1908, 2640, 5105, 5467, 8098, 10113, 10115), es trobaven disperses al voltant de les estructures ans descrites. Són en trets generals de mida més petita que les sitges de l'ibèric ple. Tenen una fondària conservada que oscil·la entre 0'80 i 2 metres i una amplada entre 1'34 i 1'73. Tipològicament responen a dos tipus, en menys mesura les de cos globular amb el fons pla (UE 1655, 1908) i les de cos globular amb el fons còncau, que són la resta.



Sitja UE 10043.

Sitja en procés d'excavació



Pel que fa al seu reblliment han proporcionat principalment ceràmica comuna, àmfora ibèrica, grollera format principalment per olles decorades amb cordons amb incisions o digitats, àmfora ibèrica, algun fragment d'àmfora ebussitana, també fragments de Campaniana A i Campaniana B de la que s'ha identificat les formes Lamb. 5 i 8.

Les restes documentades devien formar part d'un petit assentament agrícola al pla del tipus dispers. No podem oblidar que a uns 500 metres al sud és localitzà l'any 2011, un conjunt amb sis sitges, un pou i un fons de cabana de cronologia molt semblant (ANTEQUERA. 2012:96). Aquest petits nuclis possiblement s'haurien de relacionar amb el patró d'assentament rural que comença a aparèixer amb el procés de romanització a partir del segle II aC.

Consideracions.

A finals del segle III a C. i la primera meitat del segle II a C, encara continuen vigents bona part de les estructures indígenes que existien durant l'ibèric ple, amb la continuació d'alguns dels *oppida* i assentaments a la plana. La presència romana, en un primer moment, no va comportar un trencament decisiu respecte a l'estructura de producció i poblament ibèric. El moment de transformació vindria a partir de mitjans del segle II a C, perllongant-se durant la primera meitat del segle I a C, moment de màxima romanització en bona part motivada per la finalització dels conflictes bèl·lics que permeten a Roma reorganitzar els territoris conquerits. S'observa un canvi en el model d'assentaments, incrementant-se l'abandonament de diversos *oppida* i molts establiments a la plana, però al mateix temps augmenten el nombre d'establiments rurals, molts d'ells incorporant tècniques romanes. Molts dels nous assentaments s'efectuen en llocs on anteriorment ja havien estat habitats, això és per causa d'un reassentament de la població indígena com a resultat de l'establiment sobre el territori d'una estructura cadastral romana, que permet un

millor registre i avaluació dels recursos del territori (OLESTI 1997, ARRAYÀS 2002). Aquest reassentament comportà el trasllat de bona part de la població dels turons a la plana i l'abandó d'alguns establiments de la plana que no foren integrats en el nou cadastre. (OLESTI 1997, ARRAYÀS 2002). El cadastre es converteix en un element de repressió, en convertir els territoris conquerits en *Ager Publicus* trencant l'organització indígena i imposant el nou domini. A partir d'aquest moment la producció agrícola serà gestionades pel nuclis indígenes principals per tal de front al pagament de tributs, donant que les comunitats indígenes es trobaven dintre de la categoria de *civitates stipendiarie* imposada per Tiberi Semproni Grac quan havia estat al capdavant de la Citerior entre els anys 180 i 179 a C. de C., o per a ser exportada (RODRIGO 2005).

És dintre d'aquest moment, segona meitat del segle II a C i fins el darrer quart del segle I a C. que cal situar el jaciment ibèric localitzat sota la vil·la del Pont del Treball.

És durant la segona meitat del segle I a C quant s'observa l'abandó de un nombre important d'assentaments rurals de producció cerealista. Un canvi en les produccions i processos productius que es reconduirà vers la producció del vi i de l'oli, fet aquest que farà que els assentament ben adaptats el tipus de producció agrícola imperant, amb bona comunicació i rentables en el nou model social romà perdurin, abandonant-se aquells que havien quedat molt especialitzats en la producció cerealista (OLESTI 1997, ARRAYÀS 2002), molt accentuat en època augustiniana.

Coincidint amb l'abandonament de bona part del nuclis rurals es produeix també l'abandó dels pocs poblats que encara havien sobreviscut, molts dels quals van perdurà fins a mitjans del segle I a C. com Ca n'Olivé, Burriac antiga *Illuro* , Mas Boscà o Puig Castellar de Sant Vicenç dels Horts. Les noves instal·lacions romanes, com Iluro o Baetulo, van comportar l'abandonament progressiu i de forma pacífica dels poblats, el que demostra que les noves

instal·lacions romanes no van substituir d'immediat el paper desenvolupat pels poblats (FRANCÈS, 2000),

Època republicana (I aC)

En el tercer quart del **segle I aC**, es situen les restes del primer assentament romà. A aquest moment corresponen algunes fonamentacions, basses de decantació, dues sitges, un pou de maniobra de premsa amb restes de maquinaria associada i una concentració de dolis.

Al sud es van excavar les restes de 3 basses que han estat interpretades per a la decantació i tractament d'argiles. Les bases estan disposades en "L", dues la UE 10444 i 4093 orientades de nord a sud i la tercera perpendicular a aquestes dues i situada al costat nord (UE 11558), i de la que només es va poder documentar parcialment per estar molt afectada per les reformes posteriors de la vil·la.

Les basses UE 10444 va poder ser excavada en tota la seva extensió. Presentava planta rectangular i amidava 9 metres de llarg per 5 de costat. Conservava algunes *tegula* col·locades al perímetre i disposades de cantell, a mode de protecció del límits. Al vèrtex S-O conservava les restes de dos imbrex invertits que devien funcionar com a canal de desguàs de la bassa i devien abocar les aigües a la bassa inferior. Protegint aquesta sortida i format un semicercle s'han documentat 7 forats de pal (UE 11181, 11182, 11183, 11184, 11185, 11186 i 11187) que devien conformar, amb un tram de branques, com una mena de filtre per evitar que les argiles marxessin.

La bassa UE 4093 només s'ha documentat parcialment, quedant només restes de l'estructura de la part nord. L'amplada és la mateixa que l'anterior i s'ha documentat algun fragment de *tegula* protegit el perímetre.

També la bassa UE 11558 s'ha documentat parcialment. Com ja hem esmentat té una orientació diferents a l'altre E-O. i només ha conservat part del límit nord. Desconeixem però les dimensions originals però creiem que no devia variar gaire de la bassa UE 10444.

El fons de les 3 basses es trobaven a diferent nivell, fet que permetria la decantació de les argiles. Les aigües i argiles entrarien primer per la bassa UE 11558, passant posteriorment a la basa UE 10444 i després a la 4093.



Vista general de la bassa UE 10444, única que s'ha pogut excavat en la seva totalitat. S'aprecia les restes de tegula en el perímetre i la canalització de desguàs.

Associada aquestes basses hi havia una canalització, la UE 3932, situada al S-O de la bassa UE 4991. Estava construïda amb *imbrex* invertits i de la que s'ha

documentat 7 m. Creiem que devia canalitzar les aigües de sortida de les basses.

Basses d'aquestes característiques foren localitzades i excavades durant les obres de l'estació Badalona-Ponpeu Fabra, de la Línia 2 del metro a Badalona, on es localitzaren 4 basses associades a un complex terrissaire. Les basses eren de planta rectangular, de dimensions més, amb *tegula* al perímetre i amb diferents canalitzacions de desguàs. La cronologia aconseguida era de segona meitat del segle I aC, mitjans de s. I dC. (ANTEQUERA et alii, 2010a, 2010b).

Al nord de les basses es documenten dos fonamentacions, la UE 7295 i la 12032. Aquestes dues estructures es troben paral·leles però presenten característiques diferents.

Al nord i a tocar de les basses tenim la fonamentació (UE 12032) i part del mur (UE 11418). Aquest és força ample, 0'84m., i les alineacions de les filades de pedres presenten una inclinació marcada vers a ponent. Es desconeix la longitud original, havent-se documentat només 4'51 m., doncs es perllonga fora del límit de l'obra i de l'actuació arqueològica actual. A la cara nord se li recolza l'estructura UE 7373, una pedra tallada quadrada de 50 cm de costat, de funció desconeguda.



Quatre metres al nord es situa la fonamentació UE. 7295 amb una longitud de 11'19 metres i una amplada de 0'50. Està obra amb pedra petita i mitjana sense desbastar i lligada amb argila. Conservant en algun punt dues filades. Es troba tallat en la part central per la canalització UE 7363, d'una fase més moderna.

Associat aquesta conjunt tenim el pou UE 12005. Té planta quadrangular de 2'40 de longitud i 2'20 d'amplada de la que s'ha assolit un fondària de 2'80 m. Es tracta d'un retall que presenta planta quadrangular ha excepció de l'angle nord que fa una angle de 90°, això fa penar que originàriament devia ser més quadrat però que seria reformat posteriorment. Les parets presenten nombrosos forats d'encaixos que s'haurien de relacionar amb la situació de bigues o elements que devien permetre l'accés al seu interior. Malauradament no s'ha assolit cotes més baixa per qüestions de seguretat.

Pel que fa a les sitges només s'han documentat dues en aquesta fase les UE 1453 i la 10099. Es troben molt separada una de l'altre disperses. Presenta unes característiques molt semblants a les de l'ibèric final de cos globular amb el fons còncau. Tenen una fondària conservada que oscil·la entre 0'80 i 2 metres i una amplada entre 1'34 i 1'73. Tipològicament responen a dos tipus,

en menys mesura les de cos globular amb el fons pla (UE 1655, 1908) i les, que són la resta.



Boca de la sitja UE 1453.

En una fase immediatament posterior el sector de les basses s'abandona per passar a convertir-se en un àrea premsa per tractament del raïm. S'ha localitzat un pou de maniobra i les empremtes deixada pel que creiem seria algun tipus de maquinaria.

El pou de maniobra. UE 11462, és un retall quadrangular d'1'75 x 1'70 de costat i 1'82 de fondària. El diferents rebles han estat formats per argiles i graves i força carbons, excepte l'estrat UE 12004, 0'60 cm de potència compost íntegrament per còdols de mida mitjana. Aquesta acumulació de pedres ha estat interpretat com el material que devia contenir una caixa de contrapès (*arca làpida*). Alfons del pou i sobre un estrat d'anivellació compost d'argiles i carbons, es recolzat una pedra (UE 12013) que ha estat interpretada com part del conjunt de pedres que sustentaven la caixa i evitaven el seu contacte amb el terra. Acabada l'excavació també s'ha observat que el fons, a les banda nord i sud, estaven més rebaixades, quedant el centre més elevat, creiem que això ha estat motivat pel fet que devien haver existit altres pedres de sustentació de

la caixa i que per una reforma posterior van ser eliminades, regularitzant-se el terra i col·locant noves pedres.

Al nord del pou de maniobra es situa el retall UE 12030. Aquest retall té forma de T i presenta 3 braços. Els situats a N i S són rectangulars i s'han documentat quatre claus, dos del quals estaven in situ. En el centre de la creu que forma la T, s'ha documentat un retall circular. Per les característiques fa pensa qui sigui l'espai per assegurar algun tipus de maquinària. Sembla estar relacionat amb encaix d'un peu de tres braços que sustentaria una biga central de secció rodona d'uns 0'40 m. de diàmetre. L'aparició dels 4 claus ens fa pensar que aquests uniria diferents peces de fusta. Mides longitud 2'40m., amplada 0'30m. i fondària màxima 0'70 m màxima.

Vista des del sud del retall UE 12030 en el que es poden apreciar els claus localitzats en l'extrem dels retalls. Aquesta estructura ha estat interpretada com la empremta d'una maquinària.



També d'aquesta fase serien el 16 encaixos de dolia localitzat al nord del jaciment, les UEI: 2055, 2057, 2059, 2061, 2063, 2067, 2071, 2074, 2066, 2069, 1342, 1346, 1340, 1338, 1344. Es troben en disposició alineada de dos o potser 3 filades en direcció NO-SE. Es troben arrasats, segurament per causa de la preparació del terreny, aterrassament previ a la construcció de la vil·la.



Vista general del encaixos de dolia.

La última fase englobaria les cubetes de combustió, tot i que només podem veure que una afecta els anteriors fons de dolia, i una altra afecta el paviment de graves annex al mur 1698.

Alguns punts de producció o transformació són 6 cubetes de combustió de poca entitat: les UEs 1265, 1772, 2236, 2246, 2251, 2274 i 7452 totes de planta rectangular, de quasi 2 metres de llarg i mig d'ample. No presenten cap estructura construïda, son molt senzilles, sense cap preparació, només s'evidencien les parets rubefactades,



Mostra de diferents estructures de combustió corresponents a la fase iberica-republicana del jaciment. Presenten plantes rectangulars, amb les parets interiors rubefactades.

Es troben molt disperses i sempre en patis o corredors paral·lels als murs i sense cap altre element vinculat. Com a hipòtesi es creu que estaven destinats a la reparació d'eines i fabricació de claus, en el moment de construcció de la primera vil·la. En alguns jaciments com el de president Companys a Badalona (ALCUBIERRE, TENZA. 2009), hi ha un fet similar, cubetes de combustió prèvies a la construcció d'edificis, al segle I dC. i que podrien estar relacionades amb els treballs de construcció, estructures on es devia reparar les eines o fabricar claus, etc. Aquest fet també s'ha vist en el jaciment de la

vil·la romana de Can Cabassa (Sant Cugat del Vallès) però en aquest cas datades en el segle IV dC. (ARTIGUES, FERNÁNDEZ, FERRER. 2003)

Consideracions.

Aquesta nova transformació del pas de l'assentament ibèric al romà es devia realitzar d'una forma gradual. Si comparem les tècniques constructives de les diferents estructures podem observar que són molt semblants. Les noves estructures ocupen espais separats de l'àrea on estava l'edificació ibèrica, fet que fan pensar, que en un primer moment podrien funcionar i que haurien noves construccions en punts o àrees que no han estat excavades i per tant no hem localitzat.

El nou canvi comporta al mateix temps nous canvis en l'activitat de l'assentament. Les poques sitges documentades fan pensar en una producció agrícola a petita escala més orientada al consum local que a la cerca d'excedents. Per altre banda la localització de les tres bases de decantació d'argila, que acostumen associar-se certa activitat industrial possiblement terrissera, ens indica un canvi de l'activitat econòmica. Malauradament no s'ha localitzat cap forn en aquesta fase. Cal pensar que aquests, en cas d'existir, es situarien en el sector de llevant que no ha estat excavat.

La situació del murs al nord de les bases, ens marcaria la separació de diferents espais.

Un nou canvi en l'activitat es realitzaria a finals del canvi d'era, passant a una activitat purament agrícola, destinada a la producció del vi. La localització d'un pou de maniobra de premsa, el que sembla les empremtes d'algun tipus de màquina i un àrea t'emmagatzemen en dolia ho venen a confirmar.

PARS URBANA

La *pars urbana* al segle I dC

Les primeres edificacions corresponents a la *pars urbana* de la vil·la que es van poder identificar es dataven entre finals del segle I aC i la primera meitat del segle I. Aquestes construccions es corresponien amb una bateria de cinc habitacions, un pati o espai obert al nord de les mateixes i un gran peristil porticat situat al seu costat sud.

Tant la bateria d'habitacions com el pati nord i una part del tram nord del peristil s'encaixaven a un gran retall practicat al substrat geològic, possiblement excavat per anivellar el terreny

Bateria d'habitacions

Les habitacions eren delimitades pel nord est i nord oest per uns murs que funcionaven com a façana exterior del conjunt (UE's 1333 i 1013). Aquesta estructura tenia una potent fonamentació de 90 cm d'alçada i 50 cm d'amplada, feta amb pedra no escairada i lligada amb fang, sobre la que s'aixecava el parament del mur, de 40 cm d'amplada i fet amb blocs de pedra de mida mitjana lligats amb morter de calç, del que es conservava un alçat en torn els 40 cm. Pel seu costat sud oest les habitacions eren delimitades pels murs 1019 i 7546, construïts igualment sobre un basament de pedra no escairada lligada amb argila, però de menor potència.



Vista del conjunt d'habitacions, el pati nord i part del peristil, durant la intervenció de 2011

L'habitació situada a l'extrem oest de la bateria tenia una planta rectangular (7,6 per 2,75 metres) amb una superfície de 22,6 m², i presentava un accés cap el peristil al seu mur de tancament sud. De l'envà que la tancava pel seu costat est només es va poder documentar la seva fonamentació, construïda amb pedra petita no escairada lligada amb fang, donat que aquest mur es va demolar en un moment posterior per unificar aquest espai amb la cambra situada al seu costat oest. No es conservava cap traça de la pavimentació original d'aquesta cambra, donat que les reformes posteriors que la van afectar van implicar un rebaix de la cota de circulació.

La cambra situada al seu costat est presentava una planta més quadrangular (3,5 per 4,7 metres) amb unes dimensions de 16,6 m². Donat el fet que, a excepció de la façana que la tancava pel nord, els murs que la delimitaven es van localitzar ja arrasats, conservant únicament una filada de pedres, no podem saber quins accessos tenia aquest espai, tot i que podria ser que, com l'anterior, es comunicava amb el corredor del peristil situat al sud. Com en el

cas de la cambra descrita anteriorment, i pel mateix motiu, no es conservava cap resta de la pavimentació d'aquest àmbit.



Detall de la fonamentació i el mur que delimita la bateria d'habitacions pel seu costat nord.

La tercera de les habitacions d'aquest conjunt presentava unes dimensions més reduïdes (2,4 per 4,7 metres) amb una superfície de 10,4 m². Al seu costat oest era delimitada per un mur del que només es conservava la seva fonamentació, de 40 cm d'amplada, construïda amb pedra no escairada lligada amb morter. De la mateixa manera, del seu tancament est es conservava únicament la seva fonamentació, si bé en aquest cas aquest element presentava una amplada superior, de 70cm. Tots els paraments interiors d'aquest àmbit presentaven restes d'un enlluït de calç, i de la mateixa manera el seu terra presentava un recobriment de calç, disposat directament sobre el substrat geològic. En aquest paviment es van poder identificar les empremtes dels pilars que suportarien el paviment d'un hipocaust. Aquestes empremtes eren de planta quadrada, amb les cantonades arrodonides, de 19 cm de costat,

i a la seva part central era visible una marca quasi circular de 10 cm de diàmetre. Aquests elements es disposaven en tres filades de set individus, amb una separació entre els seus centres de 60 cm. Aquesta disposició permetria que suportessin una suspensura construïda amb bipedales. Al costat exterior del mur de tancament sud d'aquest àmbit, ja dins l'espai corresponent a un dels corredors que conformava el peristil del pati, es van localitzar les restes d'una petita estructura de combustió, que a través d'un forat a la fonamentació del mur, donaria servei a aquest hipocaust. Aquesta estructura (UE 1271) era de planta quadrada, de 90 cm de costat, construïda amb blocs d'esquists sense escairar i material constructiu i fragments de dolia reaprofitats, lligats amb molt poca quantitat de morter de calç.

L'absència de qualsevol estructura relacionada amb la canalització d'aigües en aquest àmbit ens fa plantejar la hipòtesi que aquest fos una cambra calefactada, però sense funció balnear. La seva planta rectangular, amb una proporció de 2 a 1, i les seves dimensions ens fan interpretar-la com un possible triclini, doncs l'esquema que presenta coincideix amb el que Vitruvi proposa per aquests espais.

L'accés a aquest espai, a diferència del que succeïa amb els dos descrits anteriorment, no es faria directament des del corredor del peristil, ja que aquest interferiria amb la ubicació del forn que hem vist. Tot i que l'alçada del mur conservat no permet confirmar-ho, l'opció més viable és que l'accés es situés el mur de tancament est, i que per tant a aquest àmbit s'accedís des de l'habitació situada al seu costat.



Vista de l'habitació calefactada, amb les empremtes de la suspensura del hipocaust i el forn que li donava servei.

Aquest altre espai, amb unes dimensions de 6 per 4,51 metres i una superfície de 27m² si que presentava restes d'un accés des del peristil, situat a la part central del seu mur de tancament sud, així com traces d'un paviment o nivell d'ús realitzat amb morter de calç, però molt degradat.

Per últim es va localitzar una cinquena habitació ja al límit est de la intervenció, pel que no podem conèixer les seves dimensions absolutes, havent-se excavat únicament un àrea de 6,9 m². Al seu mur de tancament sud es va poder identificar un accés que la comunicaria amb el peristil, mentre que al seu mur de tancament nord també es va poder identificar un pas de porta que donaria accés al pati nord. Aquesta configuració amb comunicació cap als espais oberts de la vil·la, sumada a altres elements que descriurem més endavant, fa que interpretem aquest àmbit com una zona d'accés i distribució de la circulació dins el conjunt de l'edifici.

Pati nord

Al nord de la bateria d'habitacions ara descrita es va localitzar un espai de planta rectangular de grans dimensions: 8,26 per 14,7 metres de costat i una superfície de 125,7 m². Aquesta gran superfície i l'absència d'elements de suport de coberta van fer que s'identifiqués com a un espai obert, possiblement un pati.

Aquest àmbit és delimitat pel sud i part del seu costat oest pel mur de façana de la vil·la, mentre que per la resta del costat oest, el nord i l'est el seu límit el formava una fonamentació de pedra no escairada lligada amb morter de calç UE 1205). Aquesta fonamentació presentava un coronament molt ben regularitzat, sobre la que es disposava un alçat construït amb tàpia de terra, documentat únicament de manera puntual al tram est de la mateixa. Tant l'alçat d'aquest mur com el del mur sud presentaven per la seva cara interior restes d'un arrebossat de morter de calç, amb traces de decoració pictòrica. De

la mateixa manera, la cara interna de la fonamentació que limita el pati pel sud presentava un arrebossat amb una gran quantitat de cendres, associat habitualment amb funcions d'aïllament hidràulic.



Detall de la fonamentació de pedra i l'alçat de tàpia que limiten el pati pel seu costat est. Es pot observar l'arrebossat de morter, amb una cala de neteja realitzada per l'equip de restauració.

Cal dir que pel seu costat est aquest àmbit no quedava totalment tancat, ja que el mur de tancament únicament abastava un terç de l'amplada del pati. A l'extrem sud d'aquest mur la fonamentació presentava un eixamplament, que podria interpretar-se com la base d'un element de suport vertical. La presència d'aquest basament i la peculiar disposició d'aquest mur ens porta a interpretar que la seva funció seria delimitar un accés al pati des del nord, que quedaria alineat amb l'accés que s'obre des de una de les habitacions descrites anteriorment.

Peristil

Al sud del conjunt d'habitacions ja descrites es situava un gran pati, envoltat per un peristil porticat, de planta rectangular. D'aquest àmbit no coneixem la seva extensió total, ja que el seu límit oest quedava fora de la zona intervinguda. Les dimensions que coneixem d'aquest peristil són, de 36,88 metres de llarg per 42,87 metres d'ample, amb una amplada dels corredors de 3,75 m (tram nord), 3,64 metres (tram oest) i 3,43 metres (tram sud). La superfície coneguda de l'espai obert central era de 1123 m², amb 33,45 metres d'ample per 31,73 metres de llargada.

Hem d'assenyalar que un tram de 19, 58 metres del corredor nord del peristil, situat a l'oest, presentava un cota de circulació més baixa que la de la resta del conjunt. El límit d'aquesta zona més baixa era alineat amb el mur que limitava el conjunt de les habitacions ja vistes, encabint-se per tant dins el retall de grans dimensions excavat al substrat geològic per encabir les edificacions. A causa de les reformes posteriors que es van efectuar a la vil·la no es va poder documentar com es salvava en aquesta primera fase la diferència entre les dues cotes de circulació d'aquest corredor, però el fet que en època posterior (inicis del segle V) es salvés amb un tram d'escales de tres graons ens permet suposar l'existència d'una estructura similar en aquest moment.



Vista de la zona sud-est del peristil. Es poden observar els murs interiors que delimiten l'espai del pati, així com restes del mur exterior sud, amb construccions posterior sobreposades.

Pel que respecta als murs que limiten aquest peristil, hem de dir que es van veure molt afectats tant per les reformes posteriors que va patir la vil·la com per la construcció del ferrocarril al segle XIX, especialment els que tanquen el seu perímetre exterior. Així doncs, tot i que podem restituir el traçat d'aquesta estructura, hi havia trams en que l'únic element identificable era la rasa d'espoli del mateix.

Pel que fa als murs de tancament exterior, pel nord es va localitzar la UE 1019 i el fonament 1632, ja descrits anteriorment, i on s'obrien els accessos a quatre de les habitacions localitzades. Aquesta estructura continuava vers l'est, identificada amb la UE 7546, i va ser objecte d'un important espoli, fet pel que únicament conserven la part inferior de la seva fonamentació. De la mateixa manera el tram corresponent al tancament nord del peristil es va veure molt afectat per la construcció del ferrocarril al segle XIX, havent-se conservat

únicament restes del tram central de la fonamentació (UE 4976). Aquesta estructura, com la resta de fonamentacions d'aquest peristil, era construïda amb blocs petits i mitjans de pedra, majoritàriament esquistos i còdols, lligats amb fang. Pel que respecta al mur de tancament sud, aquest es va veure molt afectat per les reformes posteriors de la vil·la, ja que a sobre d'aquesta estructura es va bastir un nou mur de façana, alhora que la part més oriental de la mateixa es va demolir per tal d'encabir noves construccions. Només en punts molt localitzats es va poder documentar restes de l'estructura original de la fonamentació d'aquest mur, o bé la rasa d'espoli del mateix. Les restes conservades van mostrar que també es tractava d'una fonamentació construïda amb còdols i blocs d'esquistos lligats amb fang.

Pel que respecta als murs que delimitaven l'espai interior del pati, tot i que també es van veure afectats per reformes i desmuntatges posteriors, presentaven un millor estat de conservació, que va permetre comprendre el funcionament d'aquesta estructura. Les fonamentacions dels tres costats conservats presenten una tècnica constructiva comuna, amb una fonamentació correguda de blocs de pedra sense escairar lligats amb fang, de 40 cm d'alçada i 40 cm d'amplada. Aquesta fonamentació s'elevava cada tres metres, formant unes estructures quasi-trapezoidals d'un metre de llarg i 40 cm d'alçada, que s'han interpretat com les fonamentacions o bases dels suports verticals de la coberta del peristil. Els espais restants entre cada una d'aquestes bases eren tancats amb uns petits murets d'aproximadament la meitat de l'amplada de la fonamentació, construïts amb la mateixa tècnica que la fonamentació, i disposats sobre una anivellació d'argila que regularitzava el coronament de la fonamentació.

S'ha d'assenyalar que a l'extrem est del tram nord del peristil el mur de tancament interior presentava un tram de fonamentació perpendicular, orientat vers el nord, que restava molt espoliat. Aquesta estructura i l'espai que sembla delimitar es trobava alineada amb l'àmbit que anteriorment s'ha identificat com

una zona d'accés, així com amb la zona d'entrada identificada al pati nord. Tots aquests elements d'accés, que es presenten alineats, ens podrien estar indicant l'existència d'un eix longitudinal a partir del qual s'organitzarien els espais de la vil·la, i que com veurem més endavant, es respectarà i mantindrà en les reformes posteriors, fent-se fins i tot més evident a l'afegit de noves construccions.

Les mateixes reformes que van afectar les fonamentacions d'aquesta àrea van comportar que la pavimentació d'aquest peristil no es conservés. De la mateixa manera una sèrie de rebaixos posteriors efectuats a la zona del pati central van provocar que no s'hagi conservat cap resta dels nivells de circulació d'aquest moment. Si que es va poder documentar però part d'un canal de desguàs excavat al perímetre interior del pati, a tocar de la fonamentació del murs interiors. Aquest canal, que no presentava cap element constructiu, tenia una amplada de 80cm, i es va documentar a la cantonada sud-oest del pati, prolongant-se al llarg dels costats sud i oest. Per la seva disposició interpretem que recolliria les aigües de pluja des de la teulada del pati, possiblement des de la cantonada sud-oest de la mateixa, si bé no podem precisar cap a on les conduiria.

La pars urbana al segle II dC

En aquest període s'identifiquen una sèrie d'activitats constructives relacionades amb la modificació d'espais ja existents. D'una banda es va ampliar el pati nord, i d'altre es va monumentalitzar el peristil de la zona sud, alhora que es modificava el sistema de drenatge d'aigües del mateix.

Pati nord

En aquesta zona de la vil·la es va enderrocar l'alçat del mur que limitava el pati, a l'hora que es va aixecar la cota de circulació fins a colgar les fonamentacions del mateix. Sobre aquests nivells de rebliment es va edificar un nou tancament, que ampliava aquest espai obert. D'aquesta estructura (UE 1141) es conservava únicament la fonamentació, construïda amb pedra no escairada lligada amb morter de calç, amb una amplada de 50cm i una alçada de 40cm. Tal i com passava amb l'estructura que substitueix, presentava un coronament molt regularitzat, a partir del qual s'aixecaria un tancament de tapia. Pel costat oest del pati, aquesta fonamentació s'alineava amb el límit exterior del conjunt d'habitacions. No podem saber si en aquesta nova configuració es va mantenir la zona d'accés nord documentada per a la fase precedent, doncs estructures construïdes en un moment posterior van alterar notablement aquest àmbit.

Amb aquesta modificació l'espai pel pati nord va passar d'una superfície documentada de 125,7 m² a tenir 175,9 m²

Peristil

Com ja s'ha dit, les reformes que es van efectuar al peristil tenien com a objectiu la monumentalització del mateix. Així doncs es va poder documentar la refecció del mur de tancament sud i la substitució de les estructures de suport de la taulada del perímetre interior.

Pel que fa al mur de tancament exterior, l'estructura preexistent, construïda sobre una fonamentació de còdols lligats amb fang es va substituir per un mur de maçoneria fet amb bolcs de pedra no escairats i material constructiu aprofitat lligats amb morter de calç de color blanc, disposat sobre una fonamentació de característiques similars. La fonamentació (UE 7006) presentava una amplada de 60cm, i una alçada mitja d'entre 50 i 60 cm, feta a sac i recolzant-se puntualment sobre les restes de la fonamentació anterior. L'alçat del mur (UE 3186) presentava una amplada de 50 cm, i es conservava de manera molt puntual, en trams dispersos, i amb alçades d'entre 20 i 30 cm com a màxim. La longitud conservada d'aquesta estructura era de 13,68 metres. Aquest mur conformaria la façana sud de la pars urbana de la vil·la.



Vista del parament nord de la fonamentació 7006 i el mur 3186.

De manera coetània es va bastir un nou sistema de drenatge de les aigües de pluja, per substituir la canalització perimetral que estava en ús un la fase anterior i que en aquest moment es va amortitzar amb estrats de rebliment i

gran quantitat de fragments de enlluït de morter amb decoració pintada. Així es va construir una canalització d'obra de maçoneria (UE 7812-7814), amb parets de pedra no escairada i material constructiu lligat amb morter, revestida al seu interior amb *opus signinum* i amb coberta de *tegula* (UE 4704). Aquesta canalització tenia el seu punt inicial a la cantonada sud-oest del pati del peristil, on recolliria les aigües de la cantonada de la teulada, i discorria vers el sud, travessant el mur de tancament del peristil, cap a la zona exterior de la vil·la, amb un tram documentat de 17,25 metres de llarg i 94 cm d'ample. Aquest tram es va documentar de manera continuada, però cal assenyalar que a 12 metres del seu punt final es va documentar un petit tram de canalització, d'un metre de llarg, que podria haver estat la seva continuació, assolint per tant aquesta estructura una distància total d'uns 30 metres.

En el punt que aquesta canalització travessava la fonamentació del mur de façana UE 7006 la seva base es va reforçar amb fragments d'*imbrex*, i es va cobrir amb *tegula* sobre la que es disposava ja el parament del mur.



Vista de la canalització 7812-7814 des punt que travessa el mur de façana de la vil·la.



Detall del tram de fonamentació travessat per la canalització 7047.

Una altre canalització (UE 11010) bastida en aquest moment es va localitzar a tocar de la cantonada nord-oest del peristil, tot i que de factura molt més senzilla, i més afectada per modificacions posteriors de l'espai, ja que només conservava restes de morter de les seves parets. Aquest element travessava el corredor del peristil de manera perpendicular, i podria donar servei a una estructura hidràulica localitzada a la mateixa zona del pati. Aquest estructura (UE 7580), interpretada com a una font o element decoratiu era formada per una fonamentació quadrangular de pedra no escairada lligada amb morter, de 1,20 metres de costat, amb un enlluït interior *d'opus signinum* molt mal conservat. Al mur que la delimitava per l'oest disposava d'una entrada, alineada amb la canalització prèviament descrita.



Vista de la canalització 11010 localitzada a la zona nord-oest del peristil:



Vista de l'estructura hidràulica localitzada al pati.

Respecte el sistema de suport de la coberta es va poder documentar com les anteriors bases, formades per un aixecament de la fonamentació de pedra seca, es van amortitzar i substituir per estructures més elaborades. Així es va poder veure com sobre cada basament existent es va disposar una nova fonamentació, respectant-se per tant la distribució d'aquests elements en el peristil, amb una separació entre els mateixos de 3 metres (aproximadament 10 peus romans).

Tot i que el nou sistema de bases de suport només es va poder documentar de manera completa en un punt, la similitud entre aquest element i les restes conservades sobre les altres fonamentacions permet extrapolar i interpretar que totes presentarien les mateixes característiques. En total s'han documentat catorze d'aquestes bases, tres al costat sud, vuit al costat oest i tres al costat nord. Malgrat que en algun punt són espoliades, la repetició del mòdul de tres metres de separació entre cada element permet calcular que al costat oest, l'únic conservat el la seva extensió total, es disposarien 11 d'aquests basaments.

Sobre les antigues bases trapezoïdals de pedra lligada amb fang es va disposar una fonamentació de poca potència, entre 20 i 30 cm, de pedra petita i material constructiu lligat amb morter de calç, de planta quasi circular d'entorn 1 metre de llarg, amb la superfície ben regularitzada. Sobre aquesta base es disposaria un carreu quadrangular de pedra sorrenca, de 60cm de costat i 40 cm d'amplada, i directament sobre d'aquest el fust de la columna. Aquest fust, del qual es conservava en un cas l'arrencament in situ presentava un diàmetre de 40 cm, i era realitzat igualment en pedra sorrenca. A un dels enderrocs d'època tardana es va localitzar un altra part del fust d'una d'aquestes columnes. Aquest element, de 90cm de llarg i 40cm de diàmetre presentava encaixos destinats a allotjar elements d'unió amb altres parts del sistema de

coberta, així com un enlluït de calç amb restes de decoració pictòrica, si bé aquest últim element podria ser un afegit posterior.



Detall del basament de columna UE 5402, format per un carreu quadrangular sobre una fonamentació de maçoneria, sobre el que es disposa el fust de la columna.



Detall del fragment de fust de columna corresponent al persitil.



Detall de la fonamentació d'una basament (UE 7019) ja espoliat. Es pot apreciar la fonamentació de maçoneria i morter amb l'empremta del carreu que suportaria la columna.

Una altra modificació efectuada al peristil va ser la delimitació a la part central del corredor oest d'un espai d'ús indeterminat, mitjançant dues fonamentacions o riostres. La fonamentació situada més al sud (UE 4880) es disposava a 9,5 de la cantonada sud est del peristil, i es recolzava a l'est en un dels carreus que funcionava com a base de columna anteriorment descrits, mentre que per l'oest tot i que quedava tallada per construccions contemporànies, es pot interpretar que recolzaria a la fonamentació del mur de tancament del peristil. Era una obra de maçoneria, de pedra irregular lligada amb morter de calç, de 50 cm d'ample i 30 d'alt, amb el coronament regularitzat. La fonamentació situada més al nord (UE 4892) presentava la mateixa tècnica constructiva i dimensions, i es disposava a 13,4 metres de la cantonada nord-oest del peristil. Pel seu extrem est es veia afectada per l'espoli d'un dels basaments de columna, on com la seva paral·lela, s'hi recolzaria, mentre que per l'oest es veia afectada per un dels murs pantalla de la obra. La distància entre aquestes dues estructures era de 9,61 metres, l'espai corresponent a tres intercolumnis. Les reformes posteriors de tota aquesta zona no ens permeten però determinar si sobre aquestes estructures es va aixecar un mur o envà o únicament tenien una funció estructural. Malgrat això hem d'assenyalar que a les restes, molt malmeses, del tancament exterior del costat oest del peristil es va documentar un possible accés o pas de porta, que restaria alineat amb l'intercolumni central de l'espai que delimiten aquestes fonamentacions.



Vista des del nord de la fonamentació 4880.



Vista des de l'est de la fonamentació 4892, amb l'espoli d'un basament de columna en primer terme.

Pel que respecta a la pavimentació del peristil en aquesta fase, aquesta només es va poder documentar de manera molt parcial sota la fonamentació d'un envà construït en una fase posterior (UE 4482) doncs com ja s'ha comentat les reformes posteriors vam alterar significativament les estructures de les fases més antigues de la vil·la. Aquest paviment era format per una regularització de calç, tot i que no podem discernir si disposaria d'algun altre element.

En aquest mateix període es van bastir a l'exterior del pati i annexes al mur de tancament del peristil dues noves d'habitacions. Les fonamentacions i nivells d'us associats a aquests espais presentaven una factura molt senzilla, construïts amb pedra lligada amb argila i terra piconada. Aquest fet, unit a la seva disposició respecte a les edificacions de la vil·la, molt propera a la *pars fructuaria*, ens fan interpretar-les com a espais de servei relacionats amb les feines productives.

La pars urbana al segle IV dC

En aquest moment es van dur a terme a la vil·la una sèrie de reformes de gran envergadura, tant a la zona nord, on es va remodelar totalment el conjunt d'habitacions i el pati, com a la banda sud del peristil, on es van construir una sèrie d'àmbits ocupant part d'aquest espai obert.

Bateria d'habitacions

Tot el conjunt d'habitacions situat al nord del peristil es va reformar de manera notable; tot i mantenir els murs de façana nord i sud, les divisions entre els diferents àmbits es van alterar, per crear nous espais. Així podem veure com les dues cambres situades més a l'oest es van unificar, al enderrocar-se el mur que les dividia, a l'hora que també es va eliminar el mur situat a l'est, substituint-lo per una nova estructura. Així es va configurar un nou espai, amb una planta en "L" de 37 m². Com succeïa en la fase anterior, no es van identificar restes de cap tipus de paviment construït, documentant-se únicament un estrat d'argiles compactades com a possible nivell d'us.

De la mateixa manera es va amortitzar la cambra calefactada colmatant-se el seu hipocaust, i ampliant la seva superfície fins als 15m². El nou mur que separa els dos espais (UE 1017-1232-1633) era construït amb pedra no escairada lligada amb morter, i presentava com a peculiaritat el fet de reaprofitar un gran carreu de pedra de Montjuïc com a brancal d'una porta o accés que comunicava aquest àmbit amb la cambra en "L" situada a l'oest. Aquests dos espais presentaven un enlluït de morter de calç, amb una pigmentació rosada.



Detall del gran carreu reaprofitat en la reforma de les habitacions de la zona nord.

El següent àmbit que es localitzava a l'est, un gran espai rectangular amb paviment de morter, es va dividir amb un mur de maçoneria (UE 1049) per crear dues noves cambres. El primer d'aquests espais resultants presentava una planta quadrada, de 17,5 m², amb dos accessos a la seva cantonada sud, que la comunicaven tant amb el corredor del peristil com amb la cambra situada al seu costat oest. Aquest espai presentava restes d'una decoració molt acurada: d'una banda a la part baixa dels murs es conservaven encara algunes plaques de marbre del que devia ser un marxapeu, mentre que al terra es conservava la base d'un paviment *d'opus sectile*. Aquesta base era formada per una superfície de morter on eren visibles les empremtes de les diferents plaques que conformaven la superfície del paviment. Igualment en aquest morter es van localitzar peces de marbre que actuarien com a falques de les peces superiors. Amb aquests elements es va poder constatar que la decoració

d'aquest paviment era formada per plaques o seccions de tres mòduls diferents: unes seccions petites d'un per un peu romà (30 cm de costat aproximadament), unes seccions rectangulars de dos per un peu romà (30 per 60 cm) i unes seccions quadrades més grans de dos per dos peus romans (60 per 60 cm). A més la disposició d'aquestes seccions va permetre identificar com el paviment es disposava amb un esquema de "U i T", en el que la zona perimetral presentava una decoració feta amb les peces més grans, mentre que la part central i annexa als accessos era pavimentada amb les peces més petites. Tant aquest esquema decoratiu com la situació dels accessos a la cambra, a una cantonada, permet identificar amb claredat aquest espai amb un triclini. Igualment les mides de la cambra i la seva ubicació dins l'espai de la pars urbana de la vil·la fan compatible aquest espai amb aquesta funció.



Vista des del nord de l'àmbit amb restes de paviment d'opus sectile, interpretat com a triclini.



Vista fotogramètrica del triclini, amb els l'esquema del paviment de la cambra restituit a partir de les empremtes al morter.

El següent àmbit, annex i comunicat amb aquest triclini, presentava una superfície de 7,2m² , i tant per la seva planta, molt estreta (1,62 metres d'ample) com per la senzillesa constructiva (no presentava enlluït als murs i la pavimentació era feta amb terra piconada) es va interpretar com una cambra de servei relacionada amb les funcions del triclini. Al seu extrem nord es va identificar una estructura, possiblement una banquetta, construïda amb pedra i material constructiu, de funció indeterminada (UE 1112).



Detall de l'estructura localitzada a l'àmbit annex al triclini.

La última de les habitacions d'aquest conjunt mantenia les mateixes dimensions que ja tenia en la fase anterior, i possiblement la mateixa funció. Recordem que no coneixem les seves dimensions totals, al trobar-se al límit de l'actuació, però que al presentar dos accessos, oberts al sud cap al peristil i al nord cap al pati, es va identificar com un espai de comunicació o distribució de la circulació. La reforma de que va ser objecte aquest espai en aquesta fase va ser la seva pavimentació amb *opus signinum*, paviment que s'estenia cap al nord vers a un nou espai construït a la zona del pati.

Aquest nou espai, del que únicament es conservava la seva fonamentació i el seu paviment es va afegir al conjunt ocupant com s'ha dit, part de l'espai del pati situat al nord. Al haver-se localitzat al límit de la intervenció no podem conèixer les seves dimensions totals, però la part documentada presenta una superfície de 14,7 m², amb una llargada de 5,3 metres. La seva pavimentació era feta amb *opus signinum*, essent aquesta la mateixa estructura documentada a la zona de pas annexa. Pel que fa a la seva funcionalitat, únicament es pot establir una hipòtesi basant-nos en paral·lels en base a la seva ubicació dins el conjunt de la vil·la. Hem pogut veure que espais com aquest, situats de manera destacada en relació amb un pati o espai obert i alineats amb una zona d'accés s'identifiquen habitualment com a *tablinums*.

Una altra reforma que es va dur a terme en aquesta zona també es pot relacionar la presència de l'espai de comunicació o distribució vist anteriorment. Aquesta reforma va consistir en l'amortització d'una part del límit interior del peristil, per fer-lo més ample (5,22 metres) amb la construcció d'una nova fonamentació, justament davant d'aquesta zona de pas, i alineat amb la cambra identificada com a *tablinum*. Aquest nou espai s'ha interpretat per aquesta ubicació i singularitat com a un vestíbul o zona d'accés destacada.



Vista des de l'est del conjunt d' habitacions localitzades a la zona nord de la vila, amb les reformes d'època Baix Imperial.

Pati nord

Les reformes endegades en la zona del pati nord de la vil·la van comportar una important monumentalització d'aquest espai. El primer fet notable que es va documentar va ser l'ampliació i regularització de l'àrea ocupada per aquest element. Així doncs es va poder documentar l'amortització de part del mur de tancament nord de l'antic pati (UE 1141), alhora que al seu costat oest es va bastir un nou mur de tancament (UE 1012), destinat a fer que el nou pati tingués una planta quadrangular o rectangular. Amb aquestes dues modificacions es va generar de retruc un nou àmbit, al aprofitar-se la cantonada nord-oest de l'antic pati i el nou mur per tancar un espai annex a les habitacions, de 21m². La cota de circulació d'aquest àmbit es va apujar, amb l'aportació d'estrats d'argila i enderroc procedent de la reforma de les habitacions.

Malgrat haver pogut documentar aquesta ampliació del pati, no podem establir la seva superfície absoluta, ja que desconeixem els seus límits nord i est; les estructures que el devien tancar pel nord no s'havien conservat, afectades possiblement pels treballs agrícoles o espolis posteriors a l'abandonament de la vil·la, mentre que per l'est el pati s'estenia més enllà del límit de la intervenció. Tot i això, podem dir que la part que coneixem d'aquest pati ocupava 274m², el que suposa una ampliació molt considerable respecte els 175,9m² documentats pel l'espai preexistent.

Un altre element que va contribuir a la monumentalització d'aquest espai va ser la construcció d'un estany. L'estudi de construccions similars en altres vil·les o grans domus ens fa plantejar la hipòtesi que aquest estany ocuparia l'espai central del pati, però al no conèixer les dimensions totals de l'espai obert no podem confirmar aquest punt. Al situar-se aquesta estructura novament al límit de la intervenció no coneixem tampoc les seves dimensions totals. El que es va poder documentar va ser una estany de 10,97 per 5,7 metres de costat i 90cm de fondària, excavat al substrat geològic i als estrats de rebliment. A la part central de l'estany aquesta estratigrafia es va mantenir en reserva, per tal de crear una illa central, de 7,41 metres de costat. Com a resultat d'això l'estany adoptava una forma de canal envoltant aquesta estructura central, de 1,95 metres d'ample. Les parets d'aquest estany i de la illa central eren reforçades amb murets de maçoneria (si bé els murs exteriors havien estat espoliats), i arrebossades amb *opus signinum*, de la mateixa manera que el paviment. A la unió entre el paviment i l'alçat dels murs aquest paviment presentava una secció de mitja canya, que confirmava la funció d'aquesta estructura.



Vista de l'estany amb illa central situat al pati nord.

Finalment es va localitzar una fonamentació situada entre els límits exteriors del pati i l'estany, disposada en paral·lel a aquests formant un angle recte, i que es va interpretar com la base d'un porticat destinat a formar un peristil en torn l'estany central. Aquesta estructura era construïda amb pedra no escairada lligada amb morter, i presentava una potència de 40 cm.

L'últim element afegit en aquesta reforma va ser una banqueteta adossada al mur sud, de 8,8 metres de llarg i 40cm d'ample, arrebossada amb morter i amb la part superior lleugerament en pendent vers el pati. No podem establir però si aquesta estructura tenia una funció estructural, de reforç del mur, o bé es tractava d'un element de caràcter funcional, a mode de banc corregut o similar.

Zona sud

Les reformes endegades a la zona sud de la vil·la es corresponen amb una sèrie de modificacions del peristil existent, així com amb una ocupació de part de l'espai del pati central.

L'alteració del peristil existent es materialitza en la construcció de dos envans que divideixen el recorregut del corredor sud. D'aquests envans només un es conservava in situ (UE 4482). Aquesta era una obra de maçoneria, de pedra no escairada lligada amb morter, de 50 cm d'amplada, que recolzava al seu extrem nord en un basament de pedra i morter amb un carreu aprofitat, amb aparença com a base d'un suport vertical. Pel que fa a l'altre envà, disposat en paral·lel a aquest, només es va poder documentar la seva rasa d'espoli (UE 7086), doncs va ser desmuntat en el procés de reformes que es va dur a terme en aquesta zona de la vil·la al segle V. La distància entre aquest dos elements era de 5,75 metres.

Uns altres elements construïts en aquest moment eren tres contraforts situats a l'exterior de la vil·la. Aquestes estructures, de les que únicament es conservava la seva fonamentació (UE 4650, 7029 i 7033) eren construïdes amb pedra i morter, i es recolzaven al parament exterior del mur que delimitava el peristil pel sud. Presentaven unes dimensions de 2,5 metres de llarg per 1 metre d'ample, amb una potència d'entre 40 i 50 cm i eren separades per una distància de 2,6 metres. S'ha d'assenyalar però que la construcció d'estructures posteriors en la mateixa zona va afectar notablement aquestes estructures, fins i tot arribant-se a enderrocar les dues situades més a l'est.

La ocupació de part de l'espai del pati es va poder documentar per l'existència d'unes fonamentacions i murs situats a la zona sud-est de la part excavada.

Aquestes estructures permetien identificar part de dos àmbits de planta rectangular, tot i que no va ser possible definir-los en la seva totalitat a causa de que part d'ells es van eliminar a inicis del segle V com a part d'una nova sèrie de reformes. Així doncs es van poder definir dos espais de 23m² i 13,5m² respectivament, i que es situarien bé annexos al corredor del peristil o bé ocupant part del mateix. La construcció de les fonamentacions era feta amb pedra no escairada lligada amb morter mentre que l'alçar del mur presentava una factura més acurada.

La possibilitat que aquests àmbits ocupessin part del peristil podria veure's corroborada per la presència d'una fonamentació, documentada únicament per la seva rasa d'espoli, disposada de manera paral·lela al tram sud del peristil, i que podria haver configurat un corredor alternatiu al traçat original, bastit per compensar l'ocupació de l'anterior. D'aquesta rasa d'espoli es va documentar un tram de 10,5 metres.

La pars urbana al segle V dC

Al segle V la pars urbana de la vil·la va ser objecte d'un conjunt de reformes molt importants. És van afegir nous espais d'habitacions a la zona nord, a l'hora que la meitat sud del peristil s'ocupava amb un conjunt d'estances de caràcter representatiu i un espai termal. Amb la construcció d'un gran porticat sembla que la pars urbana es va dividir en dues zones amb funcions ben diferenciades: una part nord d'us privat i una part sud dedicada a la representació pública.

Habitacions nord

Com havíem vist en la fase anterior tot el conjunt d'habitacions situades a la zona nord de la vil·la es va remodelar per tal de bastir nous espais. En aquest moment, a inici del segle V, es va procedir a la construcció de nous àmbits, annexes a les habitacions existents. Així podem veure com la bateria d'habitacions existents es va prolongar cap a l'oest, construint quatre nous àmbits adossats a la façana nord de la vil·la. Aquestes habitacions eren molt similars, amb una planta quadrada i un unes dimensions de 14, 18, 15,4 i 15,6 m². Els murs i fonamentacions d'aquestes noves edificacions es van localitzar molt arrasats, i en algun dels casos únicament es va poder documentar la seva rasa d'espoli. Malgrat això es pot veure que les fonamentacions eren fetes amb pedra i morter, si bé aquestes tenien molt poca potència, entre 30 i 40cm. Pel que fa a les seves pavimentacions, únicament s'havien conservat en un dels espais, el més occidental, on es va localitzar un paviment *d'opus signinum*, una tècnica que va ser àmpliament utilitzada en aquest darrer moment constructiu. Al no haver-se conservat l'alçat dels murs no podem determinar com seria la comunicació d'aquests espais amb la resta de la pars urbana, si bé podem suposar que s'obrien directament al corredor del peristil, tal i com succeïa amb les habitacions situades a l'est.



Vista des de l'oest de les noves habitacions construïdes a la zona nord de la *pars urbana*.

Porticat

La següent reforma documentada va ser el tancament de la connexió entre els trams nord i oest del peristil, amb la construcció d'un envà entre aquests dos espais. Al haver-se documentat aquesta estructura només a nivell de fonamentacions no podem establir si hi hauria un pas entre aquestes dues zones, però sí que queda palesa la voluntat de separar aquest dos espais. Aquesta voluntat de diferenciar dues zones a la pars urbana de la vil·la es manifesta molt clarament amb la construcció d'un gran pòrtic que travessa l'espai del pati del peristil en diagonal, des de la cantonada nord-oest fins la part central del límit est, on comunica amb un corredor que descriurem més endavant.

Aquest gran pòrtic, de 37,8 metres de llarg i 3,07 metres d'ample estava format per un gran mur corregut al costat nord i una columnata disposada en paral·lel a la seva banda sud. El mur de tancament nord (UE 3424) era construït sobre una fonamentació *d'opus caementicium*, construïda per trams o batatges, amb un alçat de maçoneria. Pel que fa a la columnata, es van documentar fins a sis bases encara in situ, mentre que la resta, nou elements, es van documentar únicament a nivell de fonamentacions. Aquestes distaven una de l'altra 1,5 metres, i s'aixecaven sobre una fonamentació d'un metre de llarg per 60cm d'ample, de maçoneria, sobre la que es disposava una base ornamental motllurada, amb un diàmetre de la superfície superior de 20 cm. Cal assenyalar que les bases motllurades localitzades presentaven seccions diferenciades, fet que es podria atribuir a que fossin elements reutilitzats d'altres construccions. En els estrats d'enderrocs excavats es van recuperar diferents fragments de fusts de columna, que pel seu diàmetre, 20 cm, es correspondrien amb el elements de suport que es disposarien sobre aquestes bases. igualment hem d'assenyalar que a una de les sitges d'època tardana excavades es va recuperar un capitell que igualment correspondria, per les seves dimensions, a

aquest conjunt. Aquest element presentava una decoració amb tres filades de fulles d'acant molt estilitzades.

El paviment d'aquest corredor era realitzat amb *opus signinum*, presentant un lleuger desnivell vers el pati central, dispostat segurament d'aquesta manera per facilitar l'evacuació de les aigües vers aquest espai obert.

Podem considerar que aquest gran porticat, a més de la seva funció estructural tindria una funció representativa, al tractar-se d'un element d'ostentació, tant per la gran columnata que suportava la seva coberta com pel fet de que la cara interna del mur presentava restes de decoració pintada. De l'excavació dels estrats d'enderroc d'aquesta zona es van recuperar grans quantitats de fragments d'enlluït amb restes de decoració, corresponents tant al mur de tancament com al sostre d'aquesta estructura.



Vista des de l'oest d'un tram del porticat que divideix l'espai del pati central.



Detalls d'una de las bases de les columnes del pòrtic i el capitell recuperat d'una de les sitges d'època tardana.

Zona sud

A la zona sud de la pars urbana les reformes efectuades en aquest moment van comportar la desaparició del tram sud del peristil, ocupant-se aquest espai amb un nou conjunt d'habitacions. Igualment part de l'espai del pati es va ocupar, edificant-se nous àmbits i un conjunt de corredors que els hi donaven servei.

El terç oest del tram sud del peristil va ser ocupat amb la construcció de quatre noves habitacions. D'aquests espais els tres més occidentals presentaven característiques comunes, mentre que el quart va rebre un tractament singular, al afegir-se'l un exedra al seu costat sud. Els tres primers àmbits presentaven unes dimensions de 8,6 (dimensions parcials) 11,4 i 6,7m² i eren separats per murs de maçoneria, amb fonamentacions *d'opus caementicium* d'entre 60 i 80 cm d'alçada. Tots tres eren pavimentats amb *opus signinum*, i presentaven accessos oberts cap al nord, a un corredor de nova planta. Aquests accessos tenien una amplada d'entre 0,80 i 1,2 metres, i conservaven al paviment l'empremta del marc de fusta del que disposaria la porta. L'alçat dels murs

d'aquestes estances presentaven puntualment restes d'enlluït de calç, si bé per la poca alçada conservada no es va poder determinar si havien estat pintats.



Vista des de l'est de les tres habitacions que ocupaven l'antic part de l'espai del peristil.

La quarta d'aquestes estances com hem dit presentava com a característica destacada el disposar d'una exedra semicircular al seu costat sud. Aquesta exedra implicaria un coberta de volta de canó, una estructura pesada per la que es van afegir a aquesta estança elements estructurals de reforç, atès a més que per a la seva construcció es va haver d'enderrocar part del mur de tancament del peristil. Així es va poder veure com el parament del mur oest de la cambra es va reforçar, afegint al mur preexistent un altre llenç per doblar la seva amplada. Igualment tant el mur est com el mur nord es van bastir sobre unes noves fonamentacions, fetes amb *opus caementicium*, amb una amplada de 50cm. De la mateixa manera es van reforçar els punts on arrencava l'exedra, i on es van localitzar dues potents fonamentacions *d'opus caementicium*, d'un metre d'ample. Respecte a la pròpia estructura de l'exedra no podem aportar gaires dades, doncs es va localitzar totalment espoliada,

podent-se documentar únicament la rasa resultant d'aquest espoli. Aquesta cambra presentava una pavimentació *d'opus signinum*, trobant-se la part delimitada per l'exedra 10 cm més elevada que la de la resta de la cambra. Aquesta configuració va fer que aquest espai s'interpretés com a un sala de representació o recepció, amb paral·lels similars documentats a altres vil·les com Carranque o la Olmeda. Les dimensions d'aquesta habitació eren de 25,2 m².



Vista des del nord de cambra de recepció amb l'exedra sobreelevada.

A l'est d'aquest àmbit i separada per un petit tram de corredor que comunicava amb un accés cap a l'exterior, es va localitzar una sala de grans dimensions, bastida com les anteriors sobre una part de l'antic peristil. Aquesta cambra, de 9,6 metres de llarg per 5,53 metres d'ample (51m²) presentava dos moments d'us identificables pel fet de conservar dos paviments diferenciats: en un primer moment la pavimentació era constituïda per un terra *d'opus signinum*, similar al ja vist en la resta de les estances. En un segon moment, sobre aquest

paviment es va disposar un nou terra de mosaic, *opus tessellatum* policrom, que donava a l'estança un caràcter destacat. Tant per les seves grans dimensions com per la seva pavimentació en mosaic, podem pensar que aquesta sala també tindria una funció de representació.

En quant al mosaic, molt afectat per les tasques agrícoles d'època moderna i contemporània, presentava una decoració dividida en tres catifes, dues principals als costats est i oest, i una central de menors dimensions. La catifa est presentava una decoració amb motius geomètrics, amb sanefes trenades i una combinació de cercles i quadrats amb nusos de Salomó i elements florals estilitzats. La catifa oest presentava igualment motius geomètrics, però combinats amb elements figuratius, com cràteres amb ocells emmarcats en octògons. La catifa central finalment presentava motius de cercles secants, també decorats amb elements geomètrics i trenats. Cal assenyalar que aquesta catifa central s'alineava amb la porta d'accés a la sala, així com amb un accés cap al pati central.

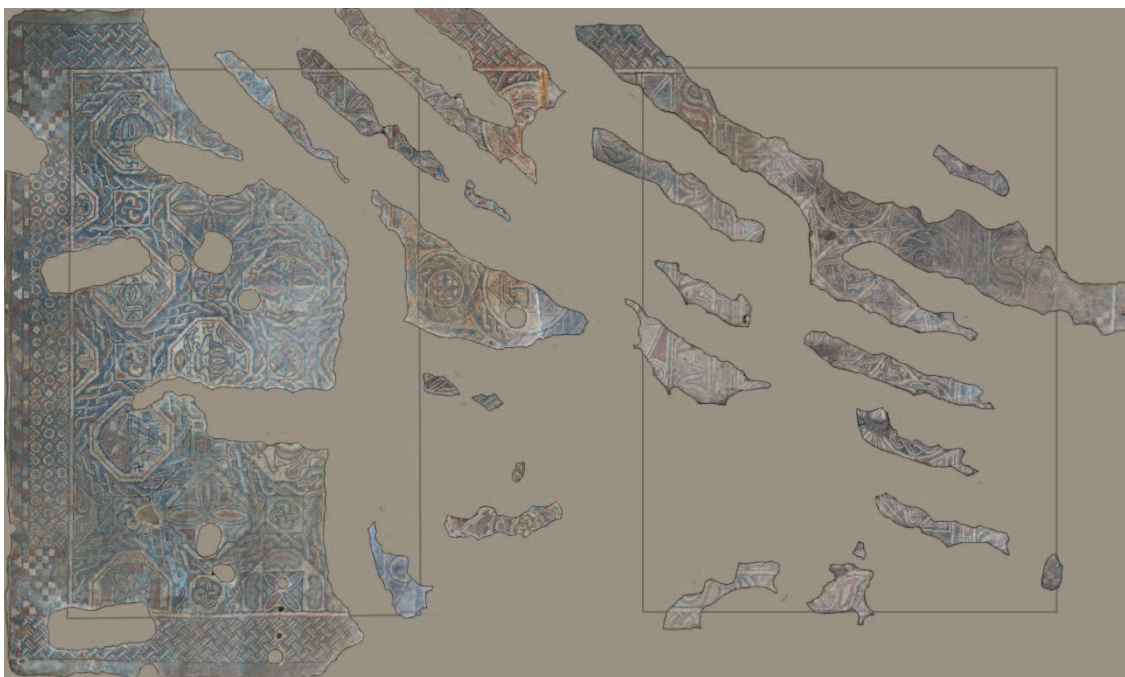

Restitució fotogramètrica del paviment de mosaic de la sala.

Conjunt termal

A l'est de la gran sala pavimentada amb mosaic es va bastir un conjunt termal, aprofitant part dels murs de les habitacions preexistents, un tram del mur de tancament del peristil i aixecant murs de nova planta. El conjunt de les sales ocupa una superfície de 78 m² amb un praefurnium situat a l'exterior de 2,8 m². Per aixecar els nous murs necessaris per aquesta construcció es va fer servir la tècnica del encofrat, i les traces de les caixes de fusta dels murs i les fonamentacions eren encara clarament visibles.

El conjunt termal era dividit en dues meitats per un corredor central, accessible des del nord per un passadís que comunicava totes les estances d'aquesta zona. A la meitat oest es situava el frigidari, de 16,9m², i annex a ell la piscina de banys freds. Aquesta tenia unes dimensions de 10m² i era totalment revestida amb *opus signinum*. La comunicació amb la sala del *frigidarium* es feia per dos graons, que es podien aprofitar igualment com a bancs. El drenatge d'aquesta piscina es feia a través de mur sud, on un embornal comunicava amb una canalització de maçoneria i *tegula* que conduïa les aigües cap a l'exterior. d'aquesta canalització es va poder documentar un tram de 10,92 metres, conservant-se en alguns trams la seva coberta de maons. Aquesta estructura es complementava amb un sobreixidor al costat est de la piscina, comunicat amb aquesta conducció.

A la meitat est es localitzaven les sales calefactades del conjunt. El tepidari, accessible des del corredor central, presentava unes dimensions de 15,9 m², i a la seva part central es va documentar les restes d'una canalització espoliada; aquesta era formada per un suport de morter on s'hi deuria encaixar una canalització de plom. La presència d'aquest element permet suposar que en aquest espai podria haver-se situat un *labrum* exempt. El tepidari comunicava cap al sud amb el caldari, situat a la zona més propera al forn. Aquest caldari

tenia unes dimensions més reduïdes, de 6,3 m², i al seu costat est disposava d'una piscina d'aigua calenta. D'aquesta estructura únicament s'havia conservat la base del seu hipocaust, amb l'arrencament de quatre *pilae* construïdes amb maons. Aquest hipocaust era calefactat per un forn situat al sud, ja a la zona exterior del conjunt. Tant l'hipocaust com el praefurnium presentaven una pavimentació d'*opus signinum*.

A tocar d'aquest conjunt es va identificar una petita estança, de 2,9 m², amb restes d'una canalització en forma de "L" que recollia les aigües de la piscina calefactada. La disposició d'aquesta estructura ens remet a identificar-la com a una latrina, que aprofitaria les aigües sobrants de la piscina del caldari per la seva neteja.



Vista del conjunt termal, amb les diferents zones identificades amb colors: en blau el frigidari i la seva piscina. En groc el tepidari. En taronja el caldari i l'hipocaust de la seva piscina. En vermell el praefurnium situat a l'exterior i en ver la latrina annexa.

Habitacions centrals i corredor

Com hem indicat anteriorment, part de l'espai del pati central també va ser ocupat amb noves construccions. En aquesta zona es va localitzar una construcció de planta rectangular formada per una habitació i una avantcambra. L'habitació principal era de planta quadrada, amb una superfície de 26,9 m², metre que l'avantcambra que li donava accés tenia unes dimensions de 16,8 m². Aquesta edificació es va bastir de forma unitària, doncs la seva fonamentació, construïda amb *opus caementicium*, era correguda. La seva superfície estava molt regularitzada, i només es conservaven en punts molt concrets restes de l'alçat dels murs, realitzats en pedra i morter. La sala principal era pavimentada amb *opus signinum*, mentre que l'avantcambra no presentava restes de pavimentació d'obra.

En una reforma posterior a aquest conjunt se'ls hi van afegir dues noves estances al seu costat nord. Aquests àmbits tenien unes dimensions de 15 i 18,3 m² i eren igualment pavimentades amb *opus signinum*. Hem de destacar que la tècnica constructiva emprada es diferenciava notablement de la de la resta d'edificacions, ja que combinava a la seva fonamentació de forma alterna trams fets amb encofrat i grans carreus, posteriorment espoliats, amb una tècnica que ens remetria a l'*opus africanum*. D'aquests estances la situada al nord funcionaria com un espai de distribució de la circulació, doncs comunicava tant amb dues de les habitacions com amb el corredor d'accés, i amb un àmbit de petites dimensions, identificat com a la caixa d'una escala per accedir a un segon pis.



Vista de les habitacions construïdes a l'espai del pati central, així com part dels corredors que les comuniquen.

La construcció d'aquest conjunt d'habitacions va comportar l'amortització de la cantonada sud-oest del peristil, i la implantació d'un nou corredor que comunicava tots els espais descrits fins ara. Aquest corredor, pavimentat amb opus signinum, era vinculat a més amb el porticat bastit al pati central, creant un circuit que recorria i comunicava els principals espais de representació edificats en aquest moment. Part d'aquest corredor seria descobert, concretament el tram situat entre les petites habitacions que van ocupar el peristil i les quatre habitacions centrals bastides al pati. En aquest tram es van localitzar tres basaments motllurats, aprofitats d'alguna construcció preexistent, que suportarien un voladís que protegiria la zona on es situaven els accessos a les habitacions. Igualment es va documentar com part del paviment era disposat de manera còncava o formant canalitzacions, per tal de conduir l'aigua de pluja que rebrien aquests espais cap al pati central. Finalment es va poder

documentar com a part d'aquest conjunt de reformes, la construcció un mur, possiblement baix, a mode d'ampit, entre les columnes del peristil.



Detall dels paviments còncaus i amb canalitzacions destinades al drenatge d'aigües, localitzats als trams de corredor que devien ser descoberts.

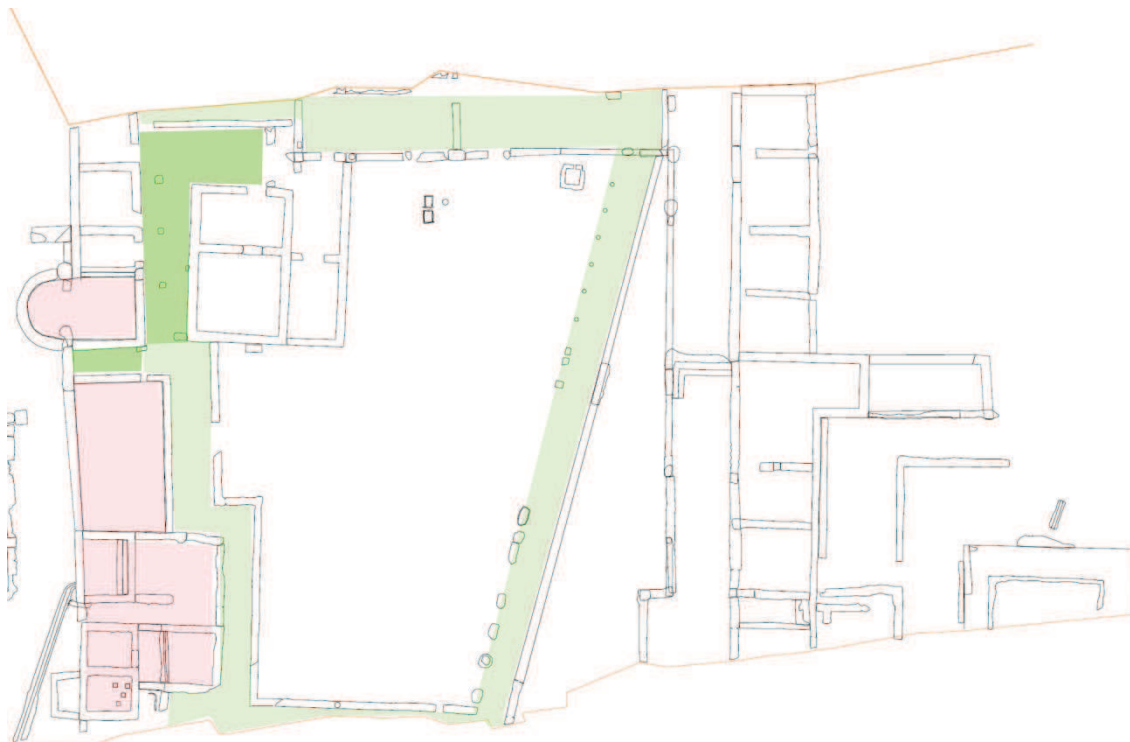

Planta de la pars urbana de la vil·la al segle V. Destaquem en vermell les noves sales de representació bastides en aquest moment: la sala amb exedra, la sala amb el paviment de mosaic i el conjunt termal, així com el conjunt de corredors i porticat que les comunica i crea un nou circuit de circulació.



El caràcter de representació social que va adquirir aquest nou recorregut en torn el pati central i les estances més destacades es manifesta també en el fet que tant els paraments interiors com exteriors dels murs que delimiten el nou espai de pati central presenten decoració pintada. Aquesta decoració, conservada de manera casi exclusiva a l'alçada del sòcol, era formada per una franja ample de color vermell delimitada per una línia de color negre. En els punts on s'havia conservat una major alçada de parament es van poder identificar decoracions de tipus geomètric (cubs en perspectiva) i de marbrejats.



Detall de la decoració dels murs que delimiten els corredors i el nou pati central de la pars urbana de la vil·la.

Les transformacions dels segles V-VI

Amb posterioritat a les reformes efectuades a inicis del segle V la vil·la va ser objecte d'un procés documentat àmpliament a d'altres jaciments de característiques similars. Així podem veure com entre mitjans i finals del segle V el complex de producció vinícola va ser abandonat i amortitzat, mentre que els espais domèstics es van ocupar amb elements de caràcter productiu i d'emmagatzematge, a l'hora que es bastien noves habitacions o es modificaven les preexistents.

Modificacions dels espais domèstics

Part de les modificacions endegades en aquest moment va consistir en alterar algunes de les zones de pas existents, amb l'aixecament d'envans per tal de crear nous espais d'habitació. Aquesta pràctica es va documentar en dos punts: al tram est del corredor més proper a la zona termal i a la zona oberta del corredor, a la cantonada sud-oest del mateix. En tots dos casos es van aixecar envans de característiques similars, fets amb pedra no escairada lligada amb fang, de 30 cm d'amplada, disposats directament sobre els paviments *d'opus signinum* preexistents. De manera semblant es va tancar l'accés entre dues de les habitacions situades a la zona nord, si bé en aquest cas l'obra va ser més acurada, enlluïnt el nou parament amb un revestiment de morter. Una altra zona on es van produir tapiats de portes va ser a les habitacions centrals.

A més la creació d'aquests nous àmbits aprofitant zones de pas, en aquesta fase es van edificar dos nous recintes. D'una banda es va annexar una nova habitació al conjunt d'estances que havia ocupat la part sud del pati. Aquesta cambra, de 23,8 m², era construïda però amb una tècnica menys acurada, amb fonamentacions i alçats de mur de pedra seca, en els que es reaprofitava gran quantitat de material constructiu. D'una manera semblant es va definir un nou

espai a la zona nord, en un àrea situada fora els límits del conjunt domèstic, també amb una tècnica constructiva més grollera. Aquest nou espai, del qual no es van poder definir els seus límits de manera absoluta, tenia unes dimensions de com a mínim 32 m².



Vista des del nord de l'àmbit afegit al conjunt central d'habitacions de la vil·la.

Elements de producció i emmagatzematge

Les modificacions efectuades a la vil·la també van comportar la transformació de l'ús d'algunes de les estances de la part domèstica, que van passar de ser espais d'habitació o representació a zones destinades a la producció.

Així ,d'una banda, l'avantcambra localitzada al conjunt d'habitacions centrals es va pavimentar amb un terra groller fet amb material constructiu i còdols, i es va

construir en la mateixa un petit forn o estructura de combustió adossat al seu mur oest. Aquests elements, així com una estratigrafia relacionada amb abundant presència de carbons i cendres ens fan plantejar la hipòtesi que aquest espai funcionés com un petit taller.



Vista de l'avantcambra de les habitacions centrals, on es va disposar una nova pavimentació i un forn per convertir-la en una zona de treball.

De manera semblant es va modificar l'habitació amb exedra localitzada a la zona sud. En aquest espai, que havia funcionat originàriament com una sala de recepció, es va documentar la construcció d'un nou dipòsit. Aquesta estructura, de planta quadrada, de 1,3 per 1,5 metres de costat, presentava dos revestiments *d'opus signinum*, amb abundant presència de cendres al morter empleat, així com un terra amb una petita cubeta circular. A més a un dels seus murs de coronament es va documentar un embornal per l'entrada de líquids. Al mateix temps es van documentar dues refeccions diferenciades del paviment de la sala, així com l'aixecament d'un envà a la seva antiga zona d'accés i

l'obertura d'una porta per comunicar-la amb l'habitació situada a l'oest. La presència d'aquest dipòsit, així com un retall circular efectuat al paviment de signinum de la cambra, ens fan establir la hipòtesi que en aquest espai es va bastir una petita premsa, d'oli o de vi, destinada a la producció de bens pel consum propi dels habitants de la vil·la.



Vista de l'antiga habitació de recepció, on es van disposar nous paviments i un dipòsit vinculat a una possible premsa de petites dimensions.

Un altre espai modificat per aquestes reformes de caràcter productiu va ser el pati nord de la vil·la. En aquesta zona es va documentar part del fons d'un dipòsit construït amb *opus signinum*, així com l'amortització de l'estany central. De la mateixa manera l'espai central d'aquest estany es devia tancar per donar-li un nou ús, doncs es van localitzar dues pollegueres afegides a una de les cantonades d'aquest espai. En la zona del porticat d'aquest pati es va localitzar a més un dolium, amb l'arrencament d'una canalització feta amb *imbrex*.

Altres elements d'emmagatzematge localitzats van ser un conjunt de quatre encaixos de dolia situats al pati central, al costat de les habitacions. A un d'aquest encaixos encara conservava part del contenidor, mentre que la resta havien estat espoliats.

De la mateixa manera es van localitzar un total de vint-i-vuit sitges d'aquesta cronologia. Aquestes estructures presentaven una tipologia diversa, amb fondàries d'entre un i dos metres, i diversos diàmetres. He d'assenyalar que la major part d'aquestes estructures es van localitzar excavades dins antics espais d'hàbitat, restant únicament set d'aquestes sitges a espais oberts.

Un altre element de producció que es va construir en aquest moment, amortitzant estructures relacionades amb l'hàbitat o la representació va ser un forn de petites dimensions. Aquesta estructura i la seva zona de treball, un gran retall de 8 metres de diàmetre es van situar al pati central, afectant a part del porticat que el travessava. El forn localitzat (UE 1807) conservava la seva cambra de combustió, així com la graella i part de la cambra de cocció. la graella era suportada per dos arcs de maons, i era realitzada amb argila cuita, perforada per permetre la circulació de l'aire calent. El diàmetre d'aquesta graella era de 70 cm.

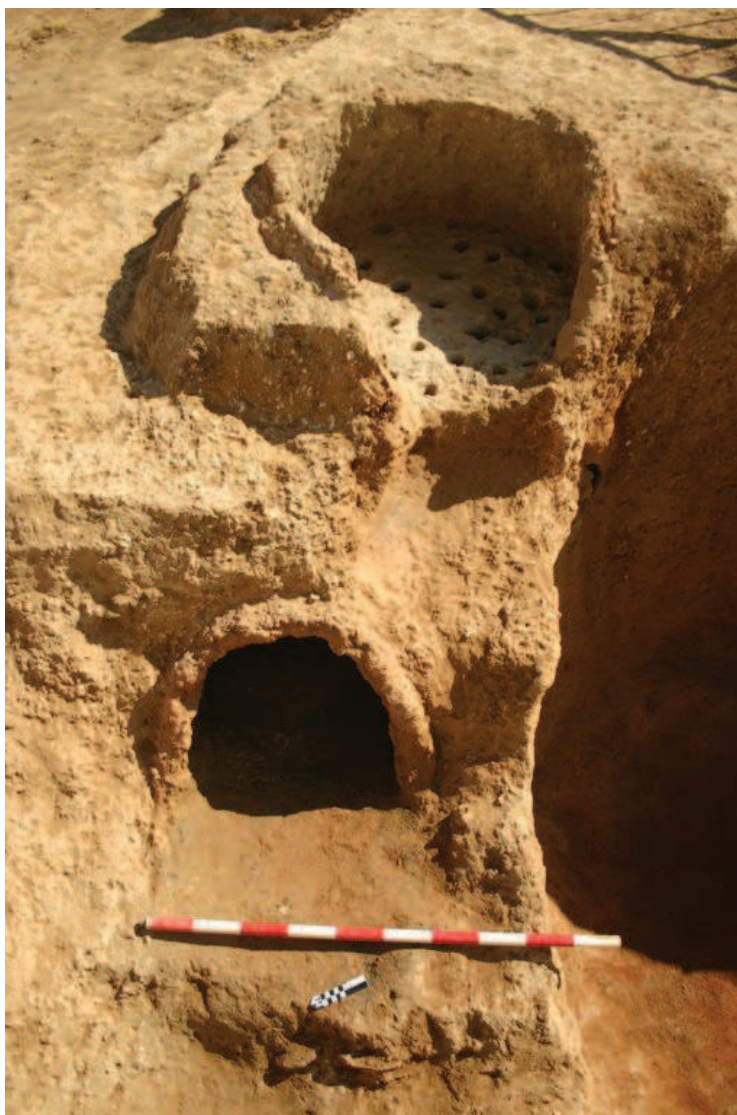

Vista del forn construït ocupant part del porticat del pati.

Amortització del torcularium

En paral·lel a aquests canvis produïts a la pars urbana de la vil·la, el *torcularium* es va amortitzar, i part de la zona que ocupava es va dedicar a altres usos. Vam poder veure com en aquest moment es van colmatar els pous de maniobra de les premses d'aquest conjunt, deixant en dos d'ells al seu interior part de l'arca lapida.

A la zona ocupada pels tres pous de maniobra més meridionals es va bastir un nou edifici, del que es va poder documentar la seva fonamentació, feta amb pedra morter i part del seu alçat, construït amb tècnica d'encofrat. Aquest presentava una planta rectangular i allargassada, amb unes dimensions de 3,64 per 15,9 metres (58m²) i no ha estat possible definir la seva funcionalitat.

La zona on es situaven els dos pous de contrapès més meridionals també es va amortitzar, amb un aixecament de la seva cota de circulació amb material provinent de l'enderroc de murs on es van poder localitzar importants concentracions de tovots sorrencs. En aquest espai es van bastir unes grans fonamentacions (UE 3842 i 3120) *d'opus caementicium*, que delimitaven un espai de planta quadrada, de 25,2 m², que aprofitava part d'estructures preexistents: el mur posterior del porticat d'accés a l'antiga sala de maniobra (UE 3840) i el mur UE 3832. Per salvar el desnivell creat per l'aixecament de la cota de circulació d'aquesta zona es va bastir una rampa de terra vers la zona sud, així com unes escales d'obra de maçoneria (UE 3127) que recolzaven en una de les edificacions originals de la zona. Entre aquests dos nous edificis es van localitzar una sèrie de fonamentacions de dimensions més reduïdes, de difícil interpretació, de les que es va recuperar un fragment de carreu amb una inscripció epigràfica (UE 3898).

La zona oberta al nord d'aquestes estructures, situada entre la pars urbana i la pars rustica de la vil·la es va a tornar a pavimentar, amb terra piconada i fragments de material constructiu, disposant-se possiblement una petita zona de treball exterior, de la que es van documentar restes molt malmeses d'una estructura de combustió (UE 5547).

De la mateixa manera es va veure afectada la porxada situada al costat oest del *torcularium*, doncs en aquest moment es va excavar una gran bassa ocupant part d'aquest espai. Aquesta estructura, excavada a l'estratigrafia de la zona, presentava una planta irregular, amb unes dimensions de 12,45 metres de llarg per 8,1 metres d'ample.



Vista d'un dels nous àmbits construïts sobre l'antiga zona de maniobras del torcularium.

Època tardana

Finalment hem d'assenyalar que es va documentar una sèrie d'estructures construïdes sobre els estrats d'enderroc de la vil·la, i que ens mostren una ocupació tardana d'aquest espai un cop s'havia abandonat definitivament. Aquests estructures són construccions molt grolleres, que aprofiten restes de murs existents per recolzar-se així com restes de material constructiu, com *tegula* i fragments *d'opus signinum* per bastir els seus paraments.

Es localitzen únicament en una de les habitacions de la zona nord, i es corresponen amb un conjunt de tres envans (UE 3358, 3323 i 3325) que divideixen aquest espai en petites estances.



Vista de les fonamentacions tardanes construïdes un cop la vil·la s'havia abandonat.

A banda d'aquestes fonamentacions es van documentar dues estructures de combustió, interpretades com a llars de foc, que es disposaven igualment sobre estrats d'enderroc. Una d'elles (UE 1033) construïda amb una solera de *tegula*, es disposava a la cantonada d'una de les habitacions de la zona nord, fet que ens fa suposar que aquest espai conservaria al menys en part, part de la seva estructura. L'altre estructura (UE 3175) es localitzava a una zona oberta, propera al tram nord del peristil, i presentava una factura similar, amb una solera de envoltada d'un conjunt de pedra.



Detall de l'estructura de combustió 1033, bastida sobre estrats d'enderroc.

PARS FRUCTUARIA

A les excavacions realitzades a la Vil·la del Pont del Treball es va localitzar la zona de la *pars fructuaria*, una zona destinada a una activitat econòmica molt coneguda a la Laietania en època romana, com és la elaboració de vi, aquesta activitat es va documentar al localitzar un parell d'edificis destinats al premsat del raïm, coneguts amb el nom de *Torcularium* pels romans.

Primer vàrem localitzar l'edifici més modern, construït a inicis del segle II dC i amortitzat a mitjans del segle V dC, amb una extensió de 587,64 metres quadrats, que tenia en el moment inicial sis premses, tenim documentades diverses parts de l'edifici, com la sala de maniobra, la sala de premsat, una porxada per poder descarregar el raïm a l'interior de la sala de premsat, però ens manca el dipòsit de decantació i en coneixem molt poc de la zona d'emmagatzematge, que estaria localitzada pràcticament fora dels límits d'actuació de l'obra de l'estació de la Sagrera.

Rebaixant les anivellacions del *torcularium* més modern es va localitzar el primer d'ells en ordre cronològic, construït cap el 30 aC i que s'amortitza quan es construeix el segon *torcularia* a inicis del segle II dC, aquest primer edifici té una extensió de 115 metres quadrats, consta de dues premses, i tenim documentades la sala de premsat i maniobra que ocupen un mateix espai, el dipòsit i la canalització que conduiria el most cap a la *cella vinaria*, que també trobem situada fora dels límits d'actuació de l'obra de l'estació de la Sagrera.

A molt poca distància del primer *torcularium*, cap el sud trobem una sèrie de fonamentacions molt malmeses per un retall antròpic fet en època moderna, que pensem que podrien formar part d'alguna instal·lació de la *pars fructuaria*, una mica més al sud d'aquest àmbit, es va documentar un parell de murs en angle recte que delimitaven un espai obert amb un nivell de circulació i que interpretem com un àrea de treball i emmagatzematge.

El primer *Torcularium*

Aquest *torcularium* té unes dimensions de 13.70 metres de llarg per 8.40 metres d'amplada, això és estrictament l'edifici, però també hem documentat dues canals de diferents fase que transportaven el most cap al magatzem, anomenat a partir d'ara com a *cella vinaria*, aquesta malauradament es queda fora dels límits de l'obra de la futura estació de la Sagrera.



Vista del primer *Torcularium*, amb el dipòsit en primer terme i la sala de premsat i maniobra al darrere.

Aquest *Torcularium* està dividit en dos àmbits, el primer d'ells és la sala de premsat i maniobra que ocupen un mateix espai de 65 metres quadrats útils, del que en conservem tres murs perimetrals, tancant per l'oest tenim el mur UE 5551, amb la seva fonamentació UE 7663, tenen una longitud de 8.75

metres per una amplada de 0.49 metres la potència total de tots dos és de 0.83 metres, però si que observem un canvi en la tècnica constructiva just en el punt que separem entre fonamentació i mur, on veiem que la fonamentació té més morter que en algun tram arriba a cobrir les cares externes, mentre que el mur tan sols té morter lligant les pedres. Al sud trobem el mur UE 3985 molt malmès per la canalització UE 3976, en part es per aquest motiu que no l'hem conservat en tota la seva extensió i ens trobem amb la seva fonamentació UE 11156, aquesta té una longitud de 7.32 metres per 0.56 metres d'amplada la seva potència és de 0.52 metres. A l'est el mur originari va ser desmuntat amb la construcció del segon *torcularium* i tan sols conservem el tram corresponent al dipòsit, aquest nou mur tot i ser més llarg i ample tindrà la mateixa orientació. Al nord separant la sala de premsat i maniobra del dipòsit trobem el mur 3849 i la seva fonamentació UE 11555 amb una longitud de 7.25 i una amplada de 0.61 metres per una potència de 0.88 metres. Tots aquest murs estan fets amb pedres mitjanes sense escairar i lligades amb morter.

Tots els murs varen ser escapçats en el moment que es va construir el segon edifici de premsat, i això va comportar també que el nivell de circulació i les seves preparacions fossin extretes, tan sols conservem una potent anivellació UE 7775 que regularitzava el terreny interior de la sala, aquesta anivellació es lliurava a les fonamentacions perimetrals i a dues fonamentacions rectangulars UE 7751, 7753 que s'estaven recolzant en la fonamentació situada a l'oest de la sala UE 7663.



Vista de la sala de premsat i maniobra amb l'anivellació UE 7775, i les fonamentacions dels *forum* UE 7751 i 7753.

Aquestes estructures rectangulars les hem interpretat com a fonamentacions dels *forum*, aquest és un carreu treballat que pot tenir de dos a quatre encaixos per col·locar les bigues verticals conegudes com a *arbores*, i que tenen la funció de fer que la biga de premsat tingui el menor moviment possible, i es situen en aquest cas a l'extrem final de la biga de premsat. Aquestes fonamentacions dels *forum* tenen unes mides de 1.54 metres per 1.21m. per 0.60 m de potència, estan fetes amb pedra petita sense escairar i lligades amb morter. La seva cota superior coincideix en el punt on s'acaba la fonamentació del costat oest i s'inicia el mur, i es també la cota superior de l'anivellació de la sala, i no tenen una posició centrada dins de la sala, si no que estan desplaçades cap el sud, deixant més espai entre elles i el *lacus*.



Vista de les fonamentacions del *forum*.

Sabem que l'edifici constava de dues premses per les fonamentacions dels *forum*, però al no conservar els nivells de circulació de la sala no sabem la longitud de la biga, ja que no tenim la empremta de l'*Ara* ni del mecanisme d'accionament de les premses.

Al no trobar cap retall en les anivellacions per col·locar un contrapès pensem que estem davant d'unes premses del tipus C21 de la tipologia elaborada per Jean Pierre Brun (Brun, 1986), aquesta és la que s'ajusta més a les restes trobades, on el mecanisme de funcionament seria mitjancen un torn.

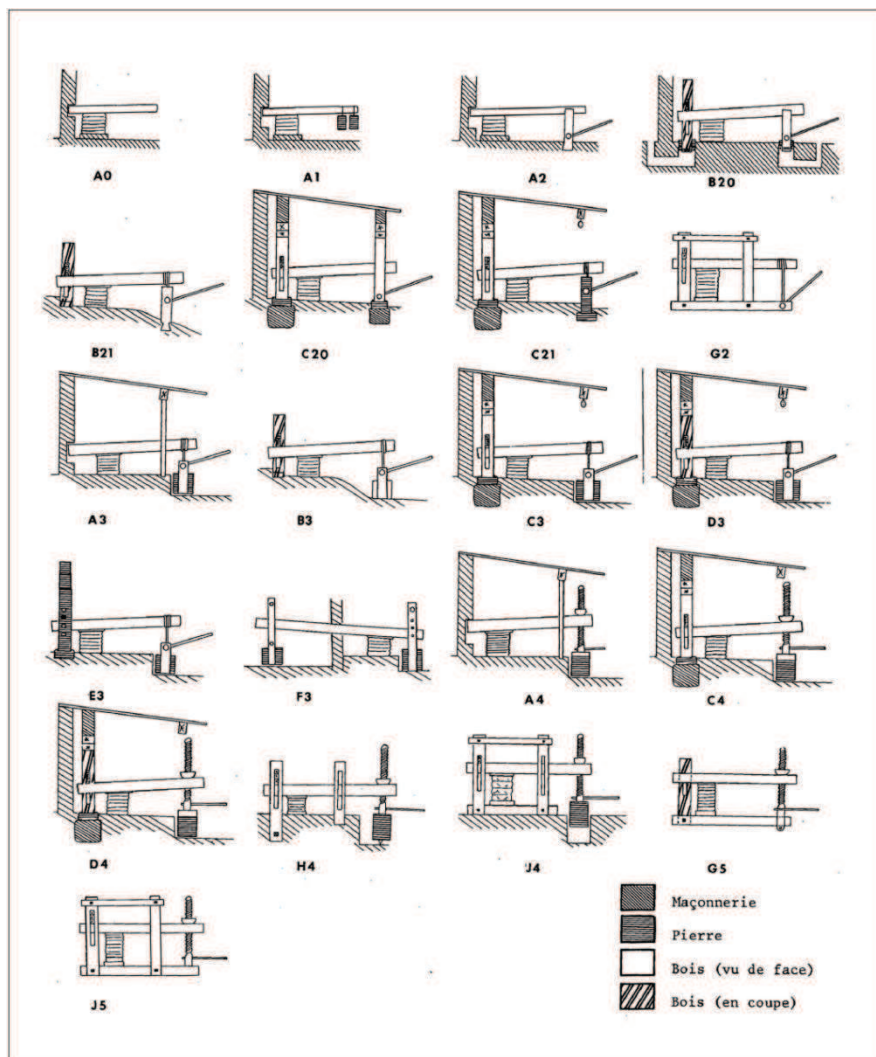

L'altre àmbit de l'edifici és el dipòsit o *lacus* situat al nord de la sala de premsat i maniobra, té unes dimensions de 7.40 metres per 3.15 metres i una potència conservada de 1.10 metres. El mur que el delimita a l'oest és el mateix que teníem en la sala de premsat, amb UE 5551 i la seva fonamentació UE 7663, amb una longitud de 3.13 metres per 0.49 d'amplada i una potència de 0.40 metres, degut a que serà escapçat al construir el segon *torcularium*, al nord tenim el mur UE 4428 amb la seva fonamentació UE 4429 amb una longitud de 7.37 metres per 0.54 d'amplada per una potència de 1.10 metres. Al sud tenim

el mur UE 4416 amb la seva fonamentació UE 11.153, com ja hem dit abans aquest mur tan sols el conservem en el tram del dipòsit, ja que serà substituït per un de més ample i llarg al fer el nou edifici de premsat, així només conservem 3.01 metres de llarg per 0.50 d'ample per 1.22 metres de potència, al que divideix la sala de premsat i maniobra del dipòsit ja l'hem descrit abans al parlar dels murs i fonamentacions perimetrals d'aquesta sala.



Vista del lacus amb el seu paviment i les seves preparacions.

El paviment del terra estava molt deteriorat, tan sols teníem restes del *opus signinum* UE 10409 justa a tocar d'alguns trams de les parets, el mateix succeïa pel nucli del paviment UE 10410, el que millor s'havia conservat era el rudus UE 10411, en el contacte del terra amb la paret es va localitzar una mitja canya feta amb el mateix *opus signinum*, les parets també estaven impermeabilitzades amb una capa de *opus signinum*, i entre aquest i la paret hi havia disposada una capa de cendres

per ajudar a la impermeabilització. En el angle nord-est del *lacus* es va localitzar un plec del revestiment de la paret que hem interpretat com l'alçada màxima del *lacus*, fins aquest punt tenim un metre d'alçada que si multipliquem pel 7.37 metres de llarg i els 3.13 metres d'ample ens dóna una capacitat màxima de 23 metres cúbics.



Vista de la mitja canya del revestiment de la paret del *lacus*.

Aquest paviment tenia una reforma UE 10426, que consistia en una capa molt prima, entre dos i tres centímetres, disposada directament sobre el paviment i les preparacions descrites anteriorment, aquesta reforma pel que hem pogut documentar només afectava el terra del *lacus*.

Aquest dipòsit tenia en la paret est, molt a prop de la cantonada nord-est, un desguàs que connectava amb una canal. Aquest desguàs estava a la cota del primer paviment descrit, però funcionava igualment amb la reforma del paviment UE 10426.

Col·locat entre les preparacions del primer paviment UE 10409, es va documentar una peça de plom UE 11044, que disposada en el terra, pujava fent un angle recte per la paret est, i tot i que per aquesta part estava trencada, tenia en el centre un orifici que coincidia amb el desguàs de la paret, pensem que la col·locarien per reforçar-lo davant la pressió del most al *lacus*.



Imatge de la peça de plom UE 11044, situada en el desguàs del lacus.

La peça tenia unes dimensions de 0.66 per 0.35 per 0.14 metres d'alçada, el gruix és de 4 mil·límetres. Com podeu veure en les imatges al voltant del espai deixat al centre de la peça de plom ara no es veu el desguàs, i es veu un altre a una cota superior, això es degut a que una reforma posterior del dipòsit va fer pujar la cota del terra, això va comportar el tapiat del desguàs original, l'obertura d'un de nou a la cota necessària, això va causar que es tallés la peça de plom anterior.

El dipòsit cap a mitjans del segle I dC, presenta una gran reforma degut segurament al seu deteriorament del paviment ha de tindre una incorrecte impermeabilització, es per això que decideixen anivellar amb una capa de terra UE 10400, i col·locar un nou paviment *d'opus signinum* UE 5545 amb les seves preparacions, el nucli UE 7666 i el *rudus* 7667, tot plegat aixequen el dipòsit uns quinze centímetres, les característiques són similars a les anteriorment descrites, és a dir, impermeabilització de les parets amb un *signinum* UE 4314,

i la col·locació d'una capa de cendres entre aquest i la paret, es torna a fer una mitja canya inferior perimetral, es conserva l'alçada superior, ja que en el plec descrit anteriorment veiem com el nou revestiment es recolza en l'anterior, això fa que al pujar el terra perdem cubicatge i passem a tenir divuit metres cúbics.



Vista del dipòsit amb la reforma de mitjans del segle I dC.

Aquest *lacus* estava connectat mitjançant el desguàs al a un canal que portaria el most cap a la *cella vinaria*, durant la utilització del *lacus* hem documentat dos canals i una reforma del segon canal, que ara passem a descriure.

Pesem que la funció d'aquest dipòsit seria la de transvasar cap a la *cella vinaria* i alhora que decantar les impureses que poguessin haver anat a parar al most, però no creiem que es fes funcions de *calculatorium*, degut a la elevada potència entre el terra del dipòsit i el terra de la sala de premsat, que podrien estar entre

el 1.20 i 1.30 metres, a més a més pensem que les premses no estarien aturades mentre es fa la trepitjada del raïm, si no que es va aportant raïm ja trepitjat a la premsa, es per això, que el *calculatorium* que en molts casos no deixa de ser un petit desnivell en els paviments de la sala de premsat, es possible que estigués localitzada en aquesta i amb l'escapçament dels nivells de circulació s'hagi perdut la possibilitat de poder enregistrar.

El primer dels canals que es coetani a la construcció del *lacus* estava fet amb *imbrex* lligats amb morter, tan pel canaló UE 7363 com per la coberta UE 7365, tenia unes dimensions de 8.38 per 0.20 metres, aquests canal anava amb una orientació nord-est i el vàrem poder documentar fins el límit de l'obra, amb un grau d'inclinació de 1.7 graus, però va ser substituït pel canal UE 11231, aquest estava fet amb morter amb pedres petites amb la tècnica de l'encofrat perdut, per sobre tenia una capa de *signinum* que cobria el terra i les parets de la canal, en vàrem poder documentar 9.30 metres fins el límit de l'obra, la seva amplada interna del canal és de 0.22 metres a prop del desguàs del dipòsit i va estretint-se fins arribar als 0.17 metres. tenia una coberta de material constructiu i una orientació cap a l'est. Quan es construeix aquest segon canal es col·locarà un nou paviment a l'espai entre el *torcularium* i la *pars urbana*, amb UE 7279.



Vista del canal UE 7363 a l'esquerra, en procés d'excavació, i del canal UE 11231 a la dreta.

En algun moment de finals del segle I dC. molt a prop de la sortida del desguàs se li practicarà una obertura en la cara nord, aquesta es connectarà a un canal obert a l'estratigrafia del carrer situat entre el *torcularium* i la *pars urbana* UE 7250, i sense cap estructura construïda, aquest canal va en paral·lel al mur nord del dipòsit fins a desembocar en la bassa 11343, té una longitud de 10.66 metres per una amplada de 0.48 metres i una potència de 0.41metres és per això que pensem que en algun moment es va necessitar tenir un canal per donar sortida a aigües de netejar el dipòsit.

Però aquest canal no va estar gaire temps en servei, i de seguida es tornarà a tapar la canal amb la reforma UE 11235, la resta de canal un cop farcit el canal es torna a posar un nou paviment en el carrer UE 7194 compost per terra amb una alta proporció de morter.

Amb la reforma de mitjans del segle I dC del *lacus* veiem que el canal li posen un graonet, UE 11233, fet amb pedres petites lligades amb morter, a la sortida del desguàs, així la pujada de cota entre un i altre es redueix, a la resta del canal no hem observat en aquest moment cap reforma més.

Aquest primer edifici de premsat va ser construït cap el voltant del 30 aC., aquesta datació la basem en el fet que tant els estrats d'anivellació interns com en els estrats tallats per les trinxeres constructives, com en els farciments d'aquestes i els propis materials apareguts en el desmuntatge dels murs i fonamentacions trobem la presència abundant d'àmfora Pascual 1, i l'absència de Dressel 2-4 i de *sigilatta* itàlica, per aquest motiu que pensem que la va ser construït en aquesta data. El primer *torcularium* va ser substituït per un de dimensions més grans amb sis premses cap a inicis del segle II dC., però abans d'explicar el nou *torcularium* volem acabar de descriure una sèrie d'àmbits coetanis del primer edifici de premsat.

Altres àmbits de la *Pars Fructuaria*

A tocar del primer edifici de premses tenim dos àmbits que tan sols conservem en part les seves fonamentacions degut a la construcció del segon *torcularium* que les tallarà per la banda est, i a posteriori per un retall d'època moderna que rebaixarà gran part de l'estratigrafia d'aquest sector.

El primer del àmbits esta configurat per les fonamentacions UE 3282 al sud, UE 3975 a l'oest i UE 3980 al nord, a l'est tenim la rasa constructiva del segon *torcularium* UE 2918 que a banda de tallar les fonamentacions col·locades al sud i al nord, podria haver tallat completament la fonamentació que tancaria l'àmbit per aquest sector. Tot aquest àmbit té 7.63 metres quadrats.



Vista de l'àmbit coetani al primer *torcularium*.

Situat entre l'àmbit anteriorment descrit i el primer *torcularium* en tenim un altre àmbit, definit en aquest cas per les fonamentacions UE 3989 al sud, i tallada per la trinxera constructiva del segon *torcularium* UE 2918, i la fonamentació UE 3990 a l'oest, que pensem que es recolzaria en la fonamentació del primer *torcularium* UE 3985, però que degut al seu estat de conservació no podem acabar de verificar aquest fet, si tal i com pensem el *torcularium* funciona alhora aquesta fonamentació seria el tancament de l'àmbit per la banda nord, a l'est tenim el mateix problema que en el àmbit anterior, és a dir, la trinxera constructiva UE 2918 del segon *torcularium* podria haver tallat per complert la fonamentació que tancaria per aquesta banda. Aquest segon àmbit té 16.30 metres quadrats. Les fonamentacions dels dos àmbits tallen als farciments d'amortització de la bassa de decantació UE 4093 d'una fase anterior descrits en el capítol d'ocupació anterior a la vil·la.

Degut al mal estat de conservació del dos àmbits, escapçats a nivells de fonamentació ens és impossible determinar la l'ús que hi tindrien.



Àmbit coetani al primer *torcularia*.

En la mateixa fase i no gaire distant en tenim una fonamentació isolada cap el sud-est amb UE 2882 amb les mateixes característiques que els descrits anteriorment que també esta tallada per la rasa constructiva del segon *torcularium* UE 2919.

Més al sud d'aquest dos àmbits tenim un sector delimitat pels murs UE 9014 al sud amb unes mides de 5.52 per 0.70 per 0.17 metres conservats, esta fet amb pedres mitjanes petites amb presència de material constructiu i lligats amb argila, la seva banqueteta l'única diferència que té respecte al mur, es que és més ample, fa 0.84 metres, i UE 9033 i 2411 tanquen per l'oest, el mur UE 9033 té una longitud de 19.60 per 0.84 metres d'amplada, la potència màxima conservada és de 0.59 metres, el mur UE 2411 n'és una reforma del mur UE 9033, i té una longitud de 5.80 per 0.64 metres d'ample, la potència màxima és de 0.59 metres. La cantonada entre els dos murs es va localitzar una reforma amb la UE 2568, la seva trinxera constructiva tallava els dos murs UE 9014 i UE 9033, tenia una longitud cap a el nord de 0.30 metres i de 0.60 metres cap

a l'est, l'amplada màxima era de 0.70 per una potència de 0.20 metres, la tècnica constructiva era la mateixa que en els murs descrits.

Aquest sector que englobem dins de la *pars frutuaria* de la vil·la esta disposat al damunt del que era la zona sud de la *pars rustica* descrita en el capítol corresponent, es tracta d'una àrea molt extensa, que per la distància dels murs interpretem com un espai obert, degut a que estar a tocar d'un dels límits d'actuació de l'obra no hem pogut veure si tenia un tancament pel costat est, tot el sector tenia una extensió de 511,84 metres quadrats.



Vista del nivell de circulació UE 2542, amb la dolium UE 2984

En l'espai definit pels murs es va localitzar i documentar un nivell de circulació amb UE 2542 ocupava tota la extensió del sector i tenia una certa pendent nord - sud, aquest paviment anava més cap el nord i acabaven estan tallats per les trinxeres constructives del segon *torcularium*.

Es van documentar tallant el nivell de circulació tres retalls per col·locar els dolium que encara estaven a lloc. Aquestes tenien la UE 9022, 2980, 2984. De el dolium UE 2984 es va poder excavar el seu retall per encabir-la localitzant pedres i material constructiu per falcar el dolium. El dolium tenia una alçada de 1.20 metres i un diàmetre màxim de 1.22 metres.



Imatge de la dolia UE 2984.

Un altre dolium que volem destacar és la UE 2980, aquesta tenia una alçada conservada de 1.07 metres i el seu diàmetre màxim era de 1.22 metres, presentava unes reparacions de plom i també tenia dues inscripcions, que gràcies a l'estudi preliminar del Doctor Joaquim Tremoleda del Museu Arqueològic de Catalunya - Empúries es va poder interpretar una d'elles. En aquesta inscripció posava TP XXVII S XV. El TP inicial correspondria al *Testae pondus*, després vindrien el número XXVII, que podrien correspondre a 27 quadrantals, cada quadrantal equival a 26,364 litres, per tant seria un total de 711,364 litres. L'última xifra la S equivaldria a sextarii, i després posa la quantitat de sextaris, XV, cada sextarii equival a 0,5468 litres que ens donen

8,202 litres que sumats als 711,364 d'abans sumen 720,030 litres, que és una mesura bastant raonable per les dimensions de la dolium.



Imatge del dolium UE 2980, amb una de les inscripcions.

La segona inscripció LVL XIIX S XIII, no va poder ser interpretada del tot ja que presentava les X doblades.

A l'est del *torcularium* es va definir un àmbit que coneixem parcialment degut a que el trobem contra el talús que marca el límit de l'obra, l'àmbit està definit pel mur UE 3861 al nord amb unes mides de 1.80 per 0.53 per 1.20 metres, el mur 3832 a l'oest amb unes mides de 4.33 per 0.52 per 1.18 metres i el mur 3124 al sud amb unes mides de 1.75 per 0.56 per 1.25 metres, i recolzant-se en el mur UE 3861 trobem el mur UE 5697 amb unes mides de 2.42 per 0.54 per 0.82 metres. La tècnica constructiva d'aquests murs és de bona factura amb pedres mitjanes sense escairar però que presenten cares més o menys planes cap a l'exterior per les dues cares, lligades amb morter. Al no haver pogut excavar tot el àmbit desconeixem l'ús d'aquest encara que pensem que deu estar relacionat amb la *pars fructuaria* de la vil·la.



Imatge de l'àmbit situat a l'est del primer torcularium.

Com ja hem anat explicant cap a inicis del segle II dC es construirà un nou *torcularium* al damunt del primer d'ells ocupant una extensió major cap els sud i l'oest.

El segon Torcularium

Aquest segon edifici té un extensió total de 587,64 metres quadrats, que es distribueixen de un seguit de parts, per un costat tenim 367 metres quadrats de la nova sala de premsat i la zona de maniobra amb cinc premses situades en bateria, al costat nord on abans hi havia el dipòsit ara es desmuntarà el mur oest d'aquest per fer una sala més en aquella direcció per encabir una sisena premsa, aquesta nova sala ocuparà 31 metres quadrats. Al costat oest de l'edifici s'ha documentat una porxada de per on es descarregava el raïm a la sala de premsat amb 160 metres quadrats. Podríem afegir una porxada lateral al costat nord de la sala de maniobra, on tenim localitzada una de les entrades a l'edifici, aquesta porxada té 29,44 metres quadrats que són parcials degut a

que tenim el límit d'obra, en coneixem molt poc espia de que pensem que és la *cella vinaria*, tan sols hem pogut excavar uns quants retalls d'espoli de dolium a la bada est de l'edifici, degut a que estan situats al límit d'actuació de l'obra.



Vista del segon *Torcularium*.

La construcció d'aquest segon *torcularium* va comportar la colmatació de la bassa 11343 i 8702 a la banda oest, cap el sud es varen amortitzar els àmbits adossats al primer torcularium, i es va tallar el nivell de circulació UE 2542. A la banda nord es va amortitzar la canal UE 11231 per col·locar la porxada d'accés a la sala de maniobra.

L'edifici, al llarg dels segles, ha patit diverses accions que l'han anat afectant de diverses maneres, així ja en època antiguitat tardana en tenim la construcció d'una gran bassa UE 4760 al lloc on hi ha la porxada, que l'afectarà considerablement, al costat est, a la zona de maniobra en aquesta mateixa cronologia es construiran nous àmbits, i gran part del mur oest de la sala de

premsat s'espoliarà, en època baix medieval s'hi construirà un pou UE 4177 a l'emplaçament de la sisena premsa, i en època moderna una canal UE 3976 partirà per la meitat l'edifici, per on a posteriori es rebaixarà el terreny des de aquest punt cap el sud de l'edifici afectant tan la sala de premsat com la de maniobra, i es construirà un mur de feixa UE 5568 per contenir les terres del talús, és en aquest moment quan trobem un escapçament dels nivells de circulació del que quedava de la sala de premsat. Per últim al segle XIX es construeix un nou canal de rec amb una bassa, feta amb maons lligats amb morter, i una fossa sèptica d'alguna estructura industrial. Com veieu l'abast de l'afectació en algun punt és notable, arriben a desmuntar l'edifici fins a la cota de les fonamentacions.

El primer dels espais que volem parlar és la porxada situada a l'oest del *torcularium*, hem documentat els primers quatre basaments de les columnes que sustentaven la porxada, però com hem comentat en aquest sector es va excavar una bassa al segle V dC, i a partir del quart basament comença el gran rebaix d'època moderna que ens ha impossibilitat documentant la porxada.

El primer dels basaments UE 7734, el que tenim en paral·lel amb l'angle el vàrem trobar molt afectat per un espoli, el segon amb UE 7022 i el quart UE 7024 estaven ben conservat a nivell de fonamentació, però el tercer UE 7023 que estava situat amb la construcció de la bassa al seu interior, i pensem que per l'erosió de l'aigua va provocar que el basament caigués al fons de la bassa. El basaments estan fets amb pedra petita sense treballar, *tegulae* lligats amb morter, tenen unes dimensions de 0.70 per 0.55 metres el segon (respecte l'angle nord del *torcularium*), el quart fa 0.75 per 0.70 metres, la distància entre ells esta al voltant dels 4.50 metres i la distància respecta la façana oest del *torcularium* és de 4.30 metres.



Imatge dels basaments de la porxada, en primer terme al costat de la claveguera el basament núm. 4 UE 7024, caigut a la bassa el núm. 3, UE 7023, i al fons de la imatge el basament núm. 2, UE 7022. A l'esquerra es veu el mur oest del *torcularium*.

El segon àmbit seria la sala de premsat, com ja hem comentat abans, tan sols tenim conservats un terç degut al rebaix efectuat en època moderna, en els altres dos terços tan sols tenim les fonamentacions o les trinxeres d'espoli dels murs perimetrals de la sala. En el terç conservat els nivells de circulació de la sala tampoc ens han arribat, i tan sols tenim les preparacions d'aquest.

Aquesta sala de premsat té dos àmbits el primer d'ells corresponen a l'espai on estarien situades cinc premses amb unes mides de 26.18 per 10.60 metres que ens dóna un total de 262 metres quadrats, el murs que delimiten aquest ambient seien per l'oest UE 4111, amb la seva banqueteta UE 7662, destaquem que el primer té una amplada de 0.62 metres , i la banqueteta en té 0.88 metres, al sud tan el mur UE 2880 com la seva banqueteta UE 10432 estaven parcialment espoliats, també presentaven unes amplades similars a les de la façana oest, cap l'est tenim el mur UE 2903 i la seva banqueteta UE 5619, aquesta no estava tan afectada pels espolis i la tenim en tota la seva longitud de 26.18 per 0.96 metres, és la banqueteta més ample de totes, alhora de

construir aquest mur i la seva fonamentació es va desmuntar el mur est de la sala de premsat - maniobra del primer *torcularium*, i una mica de la cantonada sud-est de l'antic dipòsit per col·locar aquest nou mur molt més llarg i ample. Al nord separant els dos àmbits hi tenim l'antic mur del dipòsit del primer *torcularium* UE 3849, però al ser ara el nou *torcularium* més ample l'afegeixen una nou tram UE 7665 que es recolzarà en el mur antic dipòsit, i la seva banqueteta UE 7660, estarà lligada a la de la façana oest.

En quant a la tècnica constructiva dels mur i les seves banquetes a tot l'edifici està composta per pedres mitjanes sense escairar, però que presenten cares més o menys planes cap a l'exterior, lligades amb morter.

Dels nivells de circulació de la sala de premsat ja hem dit que tan sols s'havien conservat les preparacions, en concret el seu *rudus* UE 7671, amb una potència de 0.29 metres, tot i això, hem pogut documentar diversos encaixos i soleres en les preparacions del paviment que ens ha permès entendre la sala de premsat.

Alineat al retall de contrapès número 5, tenim un encaix rectangular al *rudus* amb una solera al fons feta de pedra petita lligada amb morter UE 5613 unes mides de 1.82 de llarg per 0.47 d'amplada conservada, que pensem que hi hauria disposat en aquest encaix un *forum* a la part inicial de la biga de premsat, no és estrany trobar-nos aquest element en premses de mides grans, així aconseguien subjectar millor la biga de premsat amb els *arbores* que anirien encaixats en ell, malauradament no ens ha arribat cap d'ells.



Imatge de la solera UE 5586, amb el rudus UE 7671 recolzant-se.

Alienat amb tots dos, el forat de contrapès número 5 i amb la solera UE 5613, tenim un altre solera feta amb pedra petita lligada amb morter amb una potència de 0.30 metres i unes mides de 2.23 per 1.55 metres, que veiem que el rudus del paviment se li recolza al damunt.

Aquesta solera tant potent es la que deuria suportar el *forum* disposat al final de la biga de premsat, per tenir tot el conjunt d'aquesta premsa ens faltaria l'encaix de l'*ara*, que degut al escapçament dels nivells de circulació no s'ha conservat. Però si que podem establir la longitud de la biga de premsat des de el punt mig del retall de contrapès fins el punt mig de la solera final UE 5586, donant-nos unes mides aproximades de 8.25 metres.

A la premsa número 4 tenim el retall de contrapès, però degut als espolis no hem pogut documentar l'encaix i la solera davanters, però sí que s'ha documentat una part de la solera on hi va el *forum* del final de la biga o *praelum*, ja que està afectat pel rebaix d'època moderna, hem conservat 1.73 per 0.56 metres amb una potència similar a l'anterior.

També hem localitzat unes soleres que es disposen al costat i entre les que anaven al final de la biga de premsat, UE 5568 i 5586. En tenim una disposada sobre el mur UE 3849 que ens està dividint la sala de premsat en dos àmbits, aquesta solera té la UE 5541 amb unes mides de 1,10 per 0.94 metres, aquesta solera està a una distància de 1.45 metres de la solera on s'acaba la biga de premsat número 5, a l'altra banda situada a 0.84 metres d'aquesta hi ha un altre solera UE 5778 amb unes mides 1.54 per 1.28 metres, aquesta està a una distància de 0.70 metres de la solera on hi ha el *forum* del final de la biga de premsat número 4, aquesta solera a banda de la alineació descrita amb les altres tres, està en paral·lel amb un carreu disposat en el mur est de l'edifici UE 2903, que separa la sala de premsat de la de maniobra.

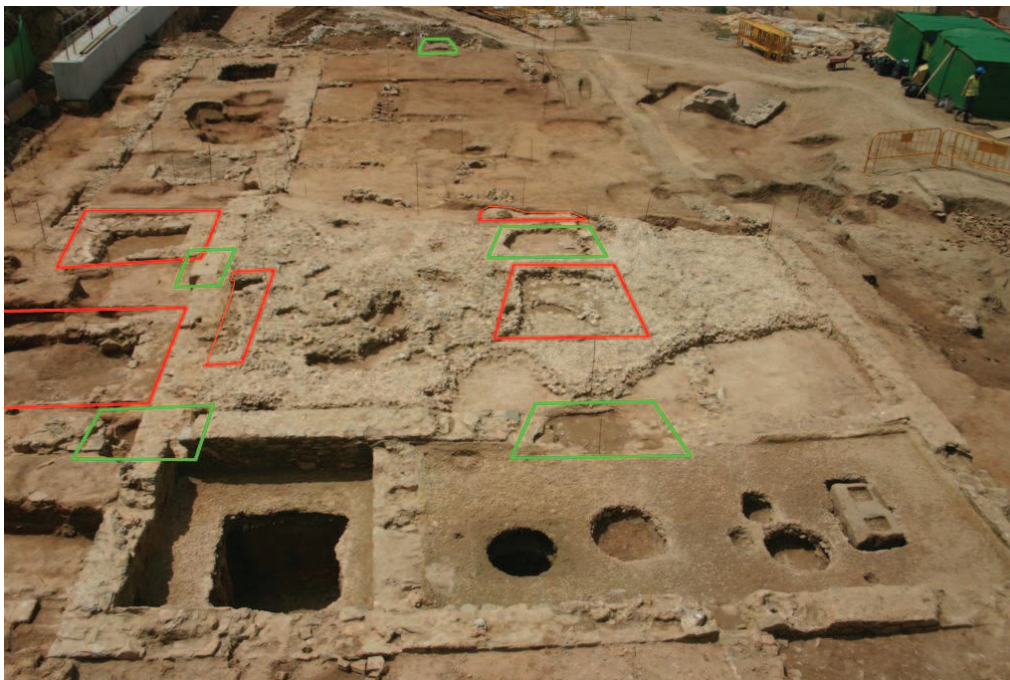

Imatge de la sala de premsat, amb els dos retalls vermells de l'esquerra corresponen als forats de contrapès, les soleres vermells de la dreta a la solera dels *forum*, i les soleres verdes des de on es recolzaria la torre i la taulada.

Cap el sud de la sala de premsat degut al rebaix efectuat en època moderna no en tenim res de les preparacions i anivellacions dels nivells de circulació, però recolzant-se a sobre del mur sud de la sala de premsat UE 2880, hem localitzat un altre solera UE 10.427, amb unes característiques similars a la que teníem a l'altre banda amb la UE 5541.

La interpretació que fem de tot plegat és que les soleres finals de les premses 4 i 5 a banda de tindre els *arbores* per falcar la biga de premsat, aquestes alhora també subjecten una estructura coneguda tant per les fonts antigues, com per la etnologia anomenada torre (PEÑA, 2010), aquesta estructura consisteix en un petit mur que va correguda al damunt dels *arbores* amb la finalitat de contrarestar la força de la biga de premsat, es per això que moltes vegades en aquest punt també es fa coincidir amb la carena de la taulada per què una part del pes d'aquest recaigui en el mateix punt, per les dimensions de l'edifici i la

disposició final de la bigues de premsat pensem que això també passaria en aquest edifici.

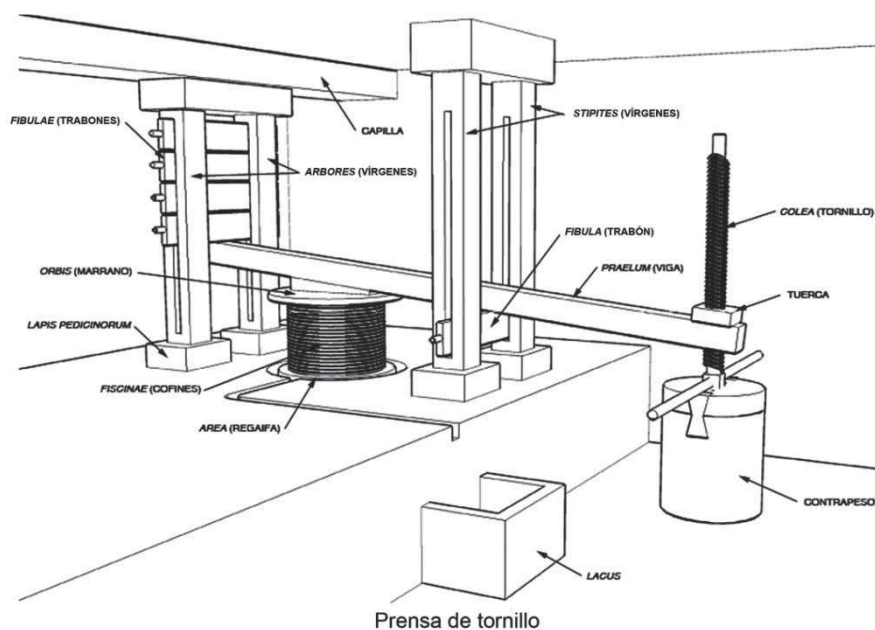

Esquema d'una premsa amb la torre anomenada en castellà "capilla", (PEÑA, 2010).

Com hem dit la sala de premsat estava dividida en dos àmbits, el descrit anteriorment amb cinc premses, i un altre situat al la part nord del nou *torcularium*. És en aquest moment constructiu del segon edifici que s'amortitza el *lacus* i es fan tot un seguit de reformes en els seus murs perimetrals per col·locar una sisena premsa, aquesta nova sala de premsat té unes dimensions de 26.18 per 10.60. Per fer-la va ser necessari un seguit de reformes , com el mur UE 3849 que era el mur que dividia el dipòsit de la sala de premsat del primer *torcularium* es manté, però com el nou edifici és més ample van tenir que tallar-lo en esbiaix i recolzar-li per l'oest un nou mur UE 7665 que anava lligada a l'oest al nou mur que va d'un extrem a un altre del segon edifici UE 4111, al costat nord varen tenir que fer el mateix i tallen en esbiaix el mur del dipòsit UE 4428, per recolzar-li el mur UE 7668 igualment lligat al mur oest del nou edifici de premses.



Imatge del dipòsit quan l'amortitzen amb la construcció del segon *torcularium*.



Vista del mur nord del dipòsit UE 4428 tallat per recolzar-li el nou mur del segon *Torcularium* UE 7668, alhora l'antic mur oest del dipòsit UE 5551 esta tallat a l'alçada de les banquetes del nou edifici.

Un cop fetes les reformes necessàries als murs perimetrals, es va aixecar un nou mur transversal UE 4316 amb unes mides de 3.19 per 0.58 per 0.45 metres, que es recolzarà en el *opus signinum* del dipòsit antic, la funció d'aquest nou mur que divideix l'àmbit nord de la sala de premsat és la de separar la zona de maniobra a l'est de la sala de la sala de premsat a l'oest, el mur conté una potent anivellació UE 7596, on a sobre es disposaran les preparacions i el nou paviment de *opus signinum* UE 5545, així la sala de premsat queda uns 0.36 metres més alta que la sala de maniobra.

La sala de maniobra té unes dimensions de bastant quadrades de 2.92 per 2.64 metres, es va deixar el *opus signinum* de l'antic dipòsit com a nivell de circulació, al mig es va fer un retall UE 5523 (que hem diferenciat amb el número 6), per col·locar el contrapès, del que no vàrem localitzar cap resta, però per les dimensions del retall, també molt quadrat de 1.66 per 1.56 per 1.50 metres i el fet de tindre quatre encaixos en la planta del terra ens fa pensar en



Vista de la sala de premsat, amb la sala de maniobra en primer terme.

que es tracta del tipus de contrapès de *l'arca lapida* (MARTÍN, 2009), aquets tipus de contrapesos consisteixen en la construcció d'una arca o caixa de fusta adient per contrapesar la biga amb la que treballa, un cop expliquem els sis retalls de contrapès farem una explicació dels contrapesos tipus *arca lapidum* localitzats. En quan al sistema d'accionament d'aquesta premsa no tenim cap mena de prova definitòria, però la única font clàssica que en fa esment Plini el Vell (*Naturalis Historia*, XVIII, 317), relaciona aquesta tipologia de contrapès amb el mecanisme del cargol, sense poder descartar el sistema accionat per torn.



Vista del retall de contrapès número 6 UE 5523

En quan a la sala de premsat té unes dimensions de 7.05 per 3.19 metres, com ja hem explicat com s'aixeca el nivell de circulació, aquest desnivell no és casual, es busca per el màxim d'efectivitat de la biga de premsat La sala que té el paviment *d'opus signinum*, aquest presentava en tot el perímetre una mitja

canya per tal d'impermeabilitzar millor el paviment, no s'ha conservat la marca de l'ara, però si que hi havia en el seu lloc el *forum*.



Vista de la sala de premsat amb el *forum* UE 5594 en el primer terme.

El *forum* UE 5594 té unes dimensions de 1.33 per 0.68 per 0.52 metres, està fet amb pedra calcària, els encaixos de dels arbores fan 0.28 per 0.28 el que està situat al sud i 0.25 per 0.30 el del cantó nord. La distància entre els dos encaixos és de 0.29, aquesta distància ens dóna l'amplada de la biga de premsat al final d'aquesta. El *forum* trobat, pensem que no hauria de ser l'original ja que tot i que estava falcat amb pedres i material constructiu, però el retall era massa gran per encabir-lo, i el paviment *d'opus signinum* es va observa que estava retallat per tres dels cantons, tot semblava indicar que originàriament hi havia hagut un *forum* amb unes dimensions una mica més grans on segurament el paviment es recolzaria en el *forum* per tal de donar-li una major estabilitat. Podem calcular la longitud del *praelum* si mesurem des de el punt mig del retall de contrapès fins el *forum* ens dóna 7.50 metres.

En l'angle nord de l'edifici es va localitzar una claveguera UE 4707 que interpretem que l'aigua de la pluja seria recollida per un canaló situat en el ràfec i d'aquí es portaria per un baixant fins a la claveguera, aquesta claveguera té 11.06 per 0.74 metres i el seu canaló intern fa 24 centímetres d'ample, aquesta va buscar la claveguera UE 7812 situada més a l'oest, on aporta les aigües, i pensem fa tot aquest recorregut per esquivar la porxada oest de l'edifici, ja que la claveguera UE 7812, passa més enllà d'aquest.



Imatge de la claveguera UE 4707 en primer terme, on es veu com va a buscar la claveguera situada més a l'oest UE 7812, esquivant la porxada del *torcularium*.

A la part nord del segon *torcularium* hem localitzat una segona porxada, l'amplada de la porxada va des de els pilars UE 5577 i 5578, fins la paret nord de la sala de maniobra UE 3844 és de 3.76 metres, la longitud que es va excavar anava des de la paret est de la sisena premsa UE 4416 fins el límit d'actuació de l'obra, donant-nos una longitud parcial de 7.83 metres, però tan el

mur que separa aquesta porxada de la sala de maniobra com la pròpia porxada continuen sota el talús, així tenim 29.44 metres quadrats excavats.



Imatge amb els dos pilars de la porxada UE 5577 i 5578 en primer terme, en el mur de separació entre la porxada i la sala de maniobra trobem l'accés que en època de l'antiguitat tardana es tapia amb un *forum*.

Aquesta es situa al darrera de la sisena premsa, i els pilars que suportaven la porxada estaven alineats amb la paret nord de la sisena premsa i amb el pilar nord de la porxada oest, així aquesta porxada una de les funcions que fa ens harmonitza l'edifici integrant la sisena premsa en el rectangle que el conforma. En el mur de separació entre la porxada i la sala de maniobra es va localitzar un accés amb unes dimensions de 1.40 metres, que molt possiblement correspondrien a unes escales, així aquesta porxada també protegeix l'accés a la sala de maniobra. En època l'antiguitat tardana quan el *torcularium* deixa de funcionar es tapiarà l'accés i s'utilitzarà un dels *forum* que molt possiblement sigui del mateix *torcularium*, aquest tenia unes mides de 1.29 per 0.53 per 0.40

metres , presentava dos encaixos de *arbores* de 0.31 per 0.30 per 0.09 metres i la distància entre ells es de 0.33 metres, que correspon a l'amplada de la biga de premsat, no sabem si aquest aniria col·locat en una posició davantera o trasera de la premsa.



Vista del forum UE 3838, col·locat en l'antiguitat tardana per tapia l'accés al que havia estat la sala de maniobra.

Un dels espais que ens queda per descriure és la sala de maniobra que fa un total de 26.70 per 4.23 metres i que ens dóna una superfície de 105 metres quadrats conservats. La sala està delimitada a l'oest pel mur divisori amb la sala de premsat UE 2903, al nord tenim el mur UE 3844 divisori entre aquesta sala i la porxada nord, amb l'accés a la sala de maniobra, i al sud el mur UE 11298, cap el cantó oest no s'ha localitzat cap delimitació ja que ens trobem amb el límit d'actuació de l'obra. Tot seguit farem una descripció individualitzada per després fer un resum general de les característiques, hem

diferenciat els cinc retalls de contrapès amb un número correlatiu sent el primer el situat més al sud .

Retall de contrapès número 1.

Aquest primer retall de contrapès UE 2964, té unes dimensions de 2 per 1.96 metres de planta, degut al escapçament que va patir gran part de la sala de maniobra en època moderna, tan sols hem conservat 1.93 metres de potència. Està coronat per quatre murs perimetrals , amb UE 2963 al est amb una petita reforma UE 3817, UE 3818 al sud, UE 2965 a l'oest i UE 3819 al nord, aquest murs tenien una amplada de 0.50 metres i una potència màxima conservada de 0.66 metres



Imatge parcial del retall de contrapès número 1, amb les parets rubefactades i les marques de fregament del contrapès a les parets.

El retall constructiu dels mur i el propi retall del forat de contrapès retallaven a la part alta l'estratigrafia anterior i l'estrat geològic, les parets internes de estaven rubefactades i presentaven marques a les cantonades i la part central d'erosió degut al moviment del contrapès.

Es varen extreure diversos estrats amb força presència de material constructiu, còdols i morter, que podrien correspondre al farciment de la caixa . Però aquest retall a contrapès tenia a 30 centímetres per sobre del fons sis pedres de mides mitjanes col·locades a les quatre cantonades i al mig de la cara sud i de la nord, es evident que *l'arca lapida* es recolzava en aquestes pedres, i pel que hem vist en altres retalls on ens han arribat part de les caixes, les pedres coincideixen amb els nervis de l'arca lapida, pensem que buscaven que fos així ja que estructuralment era la part més forta de la caixa. En quan a la utilitat d'aquestes pedres no tenim cap referència de les fonts clàssiques que ens pugui aportar una solució satisfactòria.



Imatge del retall de contrapès número 1, amb les sis pedres que suportaven la caixa de contrapès.

Aquestes sis pedres es recolzaven a sobre d'un estrat d'amortització amb força presència de carbons i cendres, un cop estret es va documentar restes molt

fragmentades d'una *arca lapida* que té la UE 11478, tan sols es va localitzar un fragment amb claus, estava carbonitzada. També es varen documentar quatre retalls en el fons, un a cada cantonada que pensem que serien per col·locar les pedres de recolzament de l'*arca lapida* original, que va ser amortitzada i substituïda per les descrites anteriorment.



Imatge del fons del retall de contrapès número 1, amb els quatre retalls per col·locar les pedres on es recolzava el primer arca lapida del retall.

Retall de contrapès número 2

El segon retall de contrapès UE 3015, té unes dimensions de 2.06 per 1.90 metres i tenim conservats 1.86 metres, aquest retall havia estat espoliat a l'antiguitat tardana, teníem part del negatiu dels murs sud i oest, a l'est tenim un retall UE 3102 interpretat com per posar un dolium, que tallava el mur perimetral d'aquell cantó i part dels reblliments del retall, a l'est la paret estava composta per tovots i degut això es va conservar en gran part.



Segon retall de contrapès UE 3015, on es veu la paret de tovots de la cara est, i els retalls que han afectat la resta de murs. També es pot apreciar el farciment de còdols de *l'arca lapida*.

Aquesta cara est de tovots UE 2986 en teníem conservada 54 centímetres, i es recolzaven sobre una filada de pedres petites estaven lligats amb fang i tenien unes mides 0.46 per 0.29 per 0.06 metres els tovots estaven disposats amb una cara plana cap l'interior del retall de contrapès, però en planta es va observar com estaven farcint un espai semicircular per la banda est, hi havia filades de tovots que si arribaven a recolzar-se contra la paret del semicercle, on no hi havia filades de tovots es va trobar argila barrejada amb morter i també *opus signinum*

esmicolat. Per sota dels tovots i la filada de pedra tota la paret est estava retallada en el geològic, el les altres cares per sota de l'espoli dels murs també es va trobar retallat el geològic.

El farciment de la caixa era molt heterogeni, amb material constructiu, pedres mitjanes, sorra, argila, però en destacaven en quantitat els còdols, coberts per reblliment de la caixa i dipositats al damunt de la caixa es va localitzar dues

ofrenes de bon auguri, una acumulació de pinyons de pi i un cadell d'ovicaprí amb la UE 7891.



Imatge on veiem restes de l'*arca lapida* UE 5944.

En quan a la caixa de l'*arca lapida* que es va documentar en aquest retall, estava cremada, presentava sis nervis de roure disposats a les quatre cantonades i al mig de la cara sud i nord, precisament aquest dos eren els més grans de dimensions, ja que el sistema d'accionament aniria agafat a aquest nervis. Situats entre els nervis de la caixa, anaven col·locat el folre fet amb llistons, que degut al estar cremats estaven molt degradats, es van localitzar diversos claus de mides diferents, en funció del gruix de fusta que tenien que clavar-se, també es varen localitzar esquadres de ferro disposades a les cantoneres inferiors per reforça la estructura de la caixa, aquest tenien unes mides entre els 60 per 65 i els 60 per 47 centímetres i el gruix de les peces era de 1 centímetre. El fons de la caixa estava fet només amb el folre, es va observar que aquest fons de la caixa s'adaptava a uns retalls fets en la cara

sud i nord, tenien una amplada de 0.50 metres i una potència de 0.21 metres, i deixaven una plataforma de 0.80 metres d'amplada més elevada.



Imatge amb l'arca lapida pràcticament extreta, i on es pot observar els dos retalls longitudinals en la cara sud i nord del retall, i com la caixa s'adapta a la forma de retall.

Per sota de la caixa descrita i del retall on s'inseria, hi havia un parell d'estrats de poca potència que regularitzaven el terreny per realitzar els retalls descrits, però també estaven amortitzant el fons del retall original, on hi havien quatre retalls a les cantonades, que pensem que en origen anirien col·locades les pedres on es recolzaria la caixa.



Vista del fons del retall de contrapès número 2, UE 3015.

Retall de contrapès número 3.

El tercer retall té la UE 3047, les seves dimensions són 1.90 per 1.90 i teníem conservats 2.08 metres. Tenia murs perimetrals fets amb pedres mitjanes lligades amb morter en tres cares, UE 5981 a l'oest, UE 3046 al nord i UE 3828 al sud, aquest presentava una reforma a la cantonada sud-oest, sembla que es deuria esllavissar el terreny i el van refer amb un nou mur que té la UE 5983, tots tenen un gruix de 0.50 metres i una potència de 0.46 metres, per sota les parets són el propi geològic retallat. Hem de dir que a la paret oest, la més propera a la sala de premsat, just sota el mur tenim retallats en el geològic dos petits retalls, el situat més al sud UE 7884 fa 0.18 per 0.12 per 0.18 metres, el retall UE 7885 quedava més al nord fa 0,20 per 0,13 per 0,20 metres, la distància entre tots dos és de 1,04 metres, d'aquest dos retalls en desconeixem totalment la seva utilitat.

La paret de la cara est està feta amb tovots un tram 1.60 metres i 0.40 metres corresponen al terreny geològic. Els tovots estaven lligats amb fang i tenien unes mides de 0.46 per 0.30 per 0.06 metres.



Imatge del retall de contrapès número 3 en procés d'excavació.

Al igual que en el retall número 2, en aquest tenim en la cara oest un retall semicircular on el diàmetre correspon a la cara interna del retall de contrapès, recomplir l'espai entre la paret de tovots i el semicercle varen posar una capa d'argila premsada.

El farciment de l'arca lapida és similar al descrit anteriorment, amb molta presència de còdols, material constructiu, argiles. En quan *l'arca lapida* UE 5980 estava feta amb fusta de roure, i també havia estat cremada, tenia sis nervis disposats en les quatre cantonades i dos centre de les cares sud i nord. En quant el folre de la caixa estava molt malmès i no es van documentar claus d'aquesta caixa.



Vista de l'arca lapida UE 5980, del tercer retall de contrapès, els nervis centrals estaven molt malmesos i tan sols queda el negatiu deixat pel nervi en l'estrat inferior.

Per sota de la caixa descrita abans tenim una anivellació UE 7856 composta per argila i material constructiu esmicolat de 0.70 metres de potència, que amortitzava les restes d'una *arca lapida* anterior amb la UE 7897, en conservaven el negatiu dels sis nervis, i encara estaven les quatre cantoneres de ferro amb unes mides de 0.62 per 0.52 per 0.01 metres també es varen documentar diversos claus de mides compreses entre els 20 i els 16 centímetres, el folre del fons de la caixa no presentava cap nervi, i com la resta de caixes estava fet amb llistons de fusta, que estaven molt disgregats. En quan el rebliment d'aquesta caixa tot i que ens quedava poca potència, es va confirmar el que havien vist en les altres caixes, potser l'única diferència era una major quantitat de morter.



Imatge amb les restes de la segona *arca lapida* UE 7897 del retall de contrapès número 3.

Per sota d'aquesta caixa hi havien unes anivellacions que cobrien el fons del retall, i dues pedres de dimensions mitjanes col·locades al mig de les cares nord i sud on es recolzaria una caixa anterior. També es van localitzar quatre retalls a les cantonades on anirien altres pedres. També en el fons del retall de contrapès es va trobar una extremitat i part d'una mandíbula d'un suid UE 7932 que pensem que seria part d'un ritual de bons auguris en la construcció dels retalls.



Vista del fons del tercer retall de contrapès UE 3047.

Retall de contrapès número 4

El quart retall té la UE 5604, les mides internes del retall són de 1.90 per 1.90 metres i en tenim conservats 2.68 metres, té el mur sud UE 5671 afectat per la construcció d'un mur a la antiguitat tardana UE 5917 que el escapçarà parcialment, aquest té 0.90 de longitud per una amplada de 0.50 metres per una potència de 0.62 metres, la seva longitud es deguda per alguna reforma, ja que la resta del tram hi haurà un mur fet amb tovots UE 5608 de 1.00 per 0.70 per 0.70 metres a l'oest tenim el mur 5606, que no ha estat escapçat i el veiem com es recolza en el mur divisori entre de la sala de premsat i la de maniobra UE 2903 amb una amplada de 0.74 metres i una potencia de 0.70 metres. Al nord tenim el mur de coronació UE 5605 té 1.00 per 0.54 per 0.52 metres, i al igual que el mur sud trobem una continuació feta amb tovots UE 5610 amb unes mides 0.90 per 0.74 per 0.42 metres, i tancant pel cantó est tornem a trobar un retall semicircular on el diàmetre correspon a la cara interna del retall de contrapès, seguint la paret corba del semicercle tenim un altre mur de tovots UE 11346.



Imatge del retall de contrapès número 4.

La paret de tovots té una potència de 1.94 metres, ocupa tota la paret est i la seva potència és de 0.46 metres, per sota dels tovots trobem el geològic retallat, el mateix passa a la resta de cares a sota del respectius murs de coronació.

A sota del mur de coronació oest tornem a troba com en el retall número 3, dos petits retalls UE 5942 de 0.20 per 0.14 per 0.25 metres al nord, i el retall UE 5943 al sud amb les mateixes mides, la distància entre ells és de 1,09 metres, d'aquests retalls com ja hem dit desconeixem la seva funció.



Vista del retalls UE 5942 i 5943 sota el mur de coronació UE 5606, del retall de contrapès número 4.

Tot i que havia farciments en el retall de contrapès típics dels farciments de les caixes de contrapès, com serien l'abundància de còdols, pedres mitjanes, *tegulae*, i morter, no es van localitzar restes de la caixes de contrapès, al fons del retall es va documentar un fons semblant al primer en ordre estratigràfic dels que hem trobat al retall número 2, és a dir uns retalls longitudinals amb

una amplada al nord de 0.64 metres i al sud de 0.74 metres, deixant una plataforma més elevada a la part central amb una amplada de 0.68 metres.



Imatge del fons del retall de contrapès número 4.

Retall de contrapès número 5

L'últim dels retalls del segon *torcularium* té la UE 5669 té unes mides de 2.06 per 2.00 metres la potència conservada és de 2.90 metres, té els murs de coronació fets amb pedra petita lligada amb morter en tres dels costats, al sud tenim el mur UE 5671, té unes mides de 1 per 0.60 per 0.30 metres, tenim a l'extrem est un mur de tovots que se li recolza amb unes mides similars, cap el oest trobem el mur UE 5670 amb unes mides de 2 per 0.74 per 0.70, sembla que aquest mur no ha estat espoliat i que ens ha arribat amb la seva potència íntegra, al nord tenim el mur UE 5735, amb unes mides de 1 per 0.80 per 0.58 metres, en el seu extrem est trobem que se li recolza un mur fet amb tovots

amb la UE 5946, amb una amplada similar, a l'est la cara interna del retall tenim una paret de tovots lligats amb fang la seva potència es pràcticament l'alçada



Imatge del retall de contrapès número 5.

de la paret nord, aquesta paret de tovots esta només composta per una filada d'ells amb unes mides de 0.40 per 0.30 per 0.06 metres, omplint el retall semicircular en aquest cas vàrem trobar un farciment d'argila piconada.

A la part inferior del mur de coronació oest també tenim els dos retalls de funció desconeguda, tenim el retall UE 5967 al sud amb unes mides de 0.16 per 0.13 per 0.22 metres i el retall UE 5966 al nord amb mides de 0.14 per 0.13 per 0.30 metres, la distància entre ells és de 0,96 metres.

En aquest cinquè retall tampoc s'ha localitzat restes de *l'arca lapida*, però si un potent estrat que pràcticament farcia la totalitat del retall amb la UE 5941, que tenia còdols, material constructiu, morter.



Imatge del retall de contrapès número 5 un cop excavat.



Vista del retall de contrapès número 5 ja desmuntat.

Al extreure l'estratigrafia vàrem observar que el fons presentava dos retalls longitudinals a les cares nord i sud, tenien una amplada de 0.46 metres al nord i de 0.36 metres al sud, deixat la part central a una cota més elevada.

Un cop descrits els retalls i les restes de les caixes de contrapès localitzades, farem un resum amb les reformes observades en els retalls i les tipologies de caixes que hem localitzat tant per elles mateixes com per les evidències dels propis retalls.

Així hem pogut veure com en un principi s'haurien construït caixes amb quatre nervis a cada cantonada, això ho veiem per haver trobat quatre petits retalls en el fons on anirien les pedres sobre les que es recolzant els nervis, aquest sistema s'ha documentat en cinc dels sis retalls de contrapès, en concret en els retalls 1, 2, 3, 5 i 6, el número quatre presentava una tipologia de fons diferent, tot i que no hem localitzat evidències de que el fons en algun moment es modifiqués eliminant els quatre retalls, no podem descartar aquest fet, ja que el retall de contrapès número 5 si que hem vist com aquestes quatre cantonades havien estat modificades al canviar el fons i per tant la tipologia de la caixa.



Vista dels fons de retall de contrapès d'esquerra a dreta i de d'alt a baix: 1,2,5,6.

Aquest retalls de contrapès originaris pensem que estarien compostos per quatre murs de coronació fets amb pedra mitjana i petita lligada amb morter com hem vist en el retall número 1, i amb el mur que hi ha a la oest, és a dir el divisor entre la sala de maniobra i la sala de premsat, més ample i amb més potència tal i com hem documentat en els retalls 4 i 5, ja que la resta degut al escapçament d'època moderna no hem pogut documentar-los en la seva potència total en la resta de retalls.

Pesem que és així degut a que els altres quatre retalls tenen murs de tovots en la cara est amb alçades variables i amb tècniques constructives diferents en els semicercles, però també trobem com aquest murs de tovots a vegades s'estenen per la cara nord i sud per recolzar-se en els mur de coronació fets pedra. Tot això ens fa pensar que trobem reformes de les parets que han patit el desgast del moviment de l'arca lapida (MARTÍN, 2012), aquest moviment de solidaritat del contrapès vers a la biga de premsat el trobem molt focalitzat a la cara est i també a la cantonada sud-est, es per això que per adaptar-se millor aquest moviment i que els hi perdurin més els murs de coronació i el propi retall, fan els de tovots, molt més tous, però que absorbeixen millor l'impacta. La diferència entre les diverses reformes fetes amb tovots, amb tovots de mides diferents segon el retall, l'entenem com el fet de que es copia la idea que ha funcionat en una reforma anterior, però que presenta la seves particularitats pròpies al retalla reparar i al fet de que no es fan en el mateix moment.

Veiem com aquestes caixes són substituïdes algunes d'aquestes noves *arca lapida* van associades a les reformes descrites, en tenim de dos tipologies diferents que no hem pogut precisar si corresponen a dos moments diferents que adopten solucions diferents, en tot cas dels sis retalls hem observat que en quatre d'elles tenim una reforma, correspondrien als retalls 1,2,3 i 5, com hem dit abans el retall quatre no s'ha observat cap canvi, però per les reformes del retall, cosa no definitiva, i en el fons que no veiem cap canvi, però que és

diferent a la resta i ens fa sospitar, en quan el retall sis no hem documentat cap canvi.

El retall 1 i 3 presenten la mateixa reforma i per tant el mateix tipus de caixa, aquestes reformes corresponen a anivellar el fons del retall de contrapès i col·locar sis pedres de suport de la caixa, una a cada cantonera i dues al mig de les cares nord i sud, aquest canvi comporta de que passem d'una caixa de quatre nervis a una caixa de sis, al retall 1 no es van localitzar restes de caixes en aquesta fase, en el número 3 en teníem el negatiu dels nervis i les quatre cantoneres, en tenim un paral·lel similar en un dels retall de contrapès de La Burguera, Salou (Macias, 2001). Destacar que en el retall 3 hi veiem una tercera caixa al damunt de l'estrat d'amortització, la tipologia de la caixa no variarà en aquest cas.



Vista dels canvis de caixa efectuats al retall 1 a l'esquerre, i del retall 3 a la dreta.

L'altre tipus de caixa documentat als retalls 2, 4 i 5, consisteix en dos retalls longitudinals a las cares nord i sud amb amplades variables entorn del 70 centímetres, deixant una plataforma al centre amb uns 21 centímetres més elevada, on la caixa s'adapta a aquest fons del retall.



Vista del retalls segon a l'esquerra amb les restes de la caixa, i a la dreta en procés de desmuntatge.

Aquestes caixes també presenten sis nervis, on el central de les cares nord i sud eren de dimensions més grans ja que es deuria fixar el mecanisme d'accionament en ells, el folre esta compost per llistons. Es varen localitzar en totes les caixes els claus que fixaven el folre als nervis, hi havien de diverses mides i clavats tant des de dins com des de fora. La fusta utilitzada era roure, i varen ser cremades abans de ser amortitzades.

Aquest segon *torcularium* estarà amb ús fins a mitjans del segle V dC, quan a la part residencial de la vil·la els espais són utilitzats amb com a llocs d'emmagatzematge o transformació, el *torcularium* serà amortitzat i se li construiran tot un seguit d'àmbits nous al damunt.

Elements no localitzats en el segon *Torcularium*

Un de les estructures que no ens han arribat del segon *torcularium*, però que de ben segur deuria d'haver tingut aquest edifici, és un dipòsit on aniria a parar el most després de les premses, per tal de que es decantessin les impureses en el fons i a partir d'aquí canalitzar el most fins la *cella vinaria*, si mirem al voltant del segon *torcularium* veiem que en el cantó nord tenim una estratigrafia ben conservada, i durant el funcionament de la vil·la ha estat un lloc de circulació entre l'edifici de premsat i la pars urbana amb diversos paviments i

reparacions, la part més propera a la sisena premsa tindrem un seguit d'estances construïdes alhora que el segon *torcularium* i que es recolzen en la paret nord de l'edifici, aquestes estances estan descrites en l'apartat de la *pars urbana*, i que perduraran fins a inicis del segle V dC.

En el costat oest de l'edifici i tenim la porxada que comunicava amb la part trasera de l'edifici de premsat, que pensem que seria per aquest lloc on es descarregaria el raïm a l'interior d'aquesta sala, és una porxada prou ample per poder encabir els carros que transportarien el raïm, aquesta porxada estarà en ús tot el temps que l'edifici està en funcionament, a mitjans del segle V dC quan es construeix una bassa que talla l'estratigrafia d'aquesta porxada.

En el cantó est de l'edifici tenim la porxada nord i la sala de maniobra de l'edifici, que descarta la col·locació en aquesta banda del dipòsit, tot això ens deixa només la possibilitat de que el dipòsit es situes al costat sud de l'edifici, és en aquest cantó on el rebaix efectuat en època moderna va ser més profund, tot i que tenim les fonamentacions de la sala de premsat d'aquest cantó, és possible que l'estructura del dipòsit no li calguessin unes fonamentacions tant profundes com les de la sala de premsat.

Tot i que no podem assegurar que el dipòsit estigues localitzat en el cantó sud, pensem que pel descart de la resta de cares de l'edifici i que just en aquell costat l'estratigrafia ha estat molt escapçada, cabria la possibilitat de que estigués emplaçat en aquesta cara.

Un altre element que no s'ha localitzat és el cup anomenat pels autors clàssics com a *calcatorium*, aquest és l'espai on es feia la trepitjada del raïm, previ a ser posat a la premsa, el most que en sortia de trepitjar el raïm era derivat i separat del que sortia de les premses, ja que aquest té una major quantitat de pellofa i per tant amb tanins, que produeixen un vi de menor qualitat, ja les

fonts clàssiques parlen de fer la fermentació per separat, (Varró, De Res Rustica, I, 54, 3).

Els cups moltes vegades són elements mobles fets majoritàriament amb fusta, que difícilment trobem en el registre arqueològic, però que tenim exemples tant etnològics, com en baix relleus, mosaics i pintures. Però també trobem exemples de cups construïts en la pròpia sala de premsat o al voltant, fets d'obra i revestits amb opus signinum, i que poden tenir poca profunditat, respecte el nivell de circulació de la sala de premsat, com el cas del *torcularium* de la Font del Vilar a Girona (CASAS, et alli. 1995), en el nostra cas amb un edifici amb sis premses funcionant alhora pensem que el *calcatorium* no és un element superflu i que en deuria d'haver un com a mínim, sinó més degut a la necessitat d'aportar a totes les premses raïm prèviament ja trepitjat.



Baix relleu romà on s'escenifica la trepitjada del raïm, localitzat a Remolins, Tortosa. a
(CARRERAS, 1908)

Es per això que ens hem fixat en un espai dins la sal de premsat, concretament entre la façana oest i on tenim les soleres del final de les premses.

Aquest espai tindria una longitud de 26.18 metres i una amplada de 3.70 metres, donant com a resultat un espai de 96.86 metres quadrats, això no vol dir que tot aquest espai fos dedicat al trepitjat del raïm, com ja hem dit amb anterioritat, per aquesta banda de l'edifici s'introduiria des de la porxada el raïm, i ja que tenim un espai molt ampli, dóna a pensar que un cop rebut es podria trepitjar per anar-lo posant a cada premsa després.

PARS RUSTICA

Durant l'excavació de la vil·la del Pont del Treball hem pogut excavar un total de 6277 m² que hem identificat com a pars rustica de la Vil·la, aquesta estava dividida en dos sectors, una situada al sud de la vil·la amb 1577 metres quadrats que perdurarà fins a inicis del segle II dC, i un altre situada a la part oriental de la vil·la amb 4700 m², on trobarem una activitat des de el segle I dC fins el segle V dC, la major part d'aquesta zona oriental estava afectada per l'escapçament efectuat cap el 1920 per realitzar una plataforma on es col·locarà la platja de vies de tren de l'antiga estació de mercaderies de la Sagrera.

Hem trobat diverses estructures que ens parlen del conreu; on destaquem l'elevat nombre de rases de vinya; s'han documentat un ampli ventall d'estructures, des de basses, canalitzacions d'aigües, sitges, estructures de combustió, pous, etc. Aquestes estructures es distribueixen cronològicament en tres fases, una primera durant el segle I dC, on destaca a la zona oriental una gran bassa i una alineació de rases de vinya a la zona sud. La segona fase es situa a inicis del segle II dC, veiem que la part sud passarà a ser una sector més de la *pars fructuaria*, on observem una remodelació de la part oriental amb l'amortització de la gran bassa, es en aquest moment que veiem que es construeixen una sèrie de murs per aquest sector sense que acabin de definir un àmbit, també es construiran dos pous entre d'altres estructures, aquestes funcionaren fins al primer terç del segle V dC. quan seran amortitzades i es tornarà a fer una nova bassa en aquesta zona oriental.

Em de dir que la zona excavada no correspon a la totalitat de la zona rustica de la Vil·la, ja que aquesta tindria que ser una zona molt més extensa de la que em pogut observar dins dels límits d'actuació de les obres d'Estructures de la nova estació LAV de la Sagrera

La pars rustica al segle I dC

Cap a inicis del segle I dC. en la *pars rustica* situada a la part oriental trobem una gran bassa amb un perfil irregular, amb una longitud màxima de 32.06 metres i una amplada màxima de 20.22 metres la profunditat conservada és de 1.56 metres. La bassa amb UE 8702 i 11343, estava tallada de nord a sud per la rassa constructiva del mur de contenció que es va fer al costat est de la platja de vies de tren, aquesta bassa presentava en la part nord una pendent suau per poder accedir al fons, per fer aquesta accés més estable es va col·locar al fons del retall constructiu una capa de morter UE 11321, no s'ha localitzats la canal que alimentava aquesta bassa, tot i que en aquest sector de la Vil·la s'han documentat quatre canals que van des de la antiguitat tardana fins el segle XX.



Imatge de la bassa UE 11343 i 8702.

A la part nord-est de la bassa es va observar una depressió (UE 7486), feta ja d'inici que canalitzava l'aigua pluvial dels paviments del carrer que trobem

entre la part urbana i la part *fructuaria* de la vil·la, en aquest paviment UE 7279 i les seves reparacions UE 7194, 10985, eren lleugerament còncaus per poder recollir l'aigua dels ràfecs de les taulades i de la canalització de neteja del dipòsit del Torcularia UE 7250.



Vista dels paviments del carrer entre la pars urbana i la pars *fructuaria* amb la depressió que porta l'aigua cap a la bassa UE 11343.

A la banda sud-est de la bassa a prop d'un dels marges, es varen localitzar quatre forats de pal (UE 11404, 11406, 11440, 11441, amb un diàmetre mig per tots ells d'uns 0.60 metres i amb una profunditat de 0.70 metres, pensem que aquest quatre puntals podrien suportar una petita plataforma per poder extreure aigua de la bassa amb més comoditat.

Pel propi ús de la bassa trobem uns primers farciment de llims barrejats amb restes de ceràmica i de fauna, destacant diversos acopis d'ostres, però abans de que s'amortitzi la bassa trobarem a la banda nord dues estructures de combustió UE 8714 amb unes mides de 3.19 per 1.29 per 0.34 metres i 11358,

amb unes mides de 1.98 per 1.22 metres amb una forma còncava i una potència de 0.78 metres .

Aquesta gran bassa serà amortitzada a mitjans del segle II dC, segurament per la construcció del segon *Torcularia* que es situa en a tocar de la bassa, però els retalls de les fonamentacions de la porxada d'aquest *Torcularia* tallen les últimes amortitzacions de la bassa.

Coetani a la bassa trobem el forn UE 8352 a la part oriental de la vil·la, amb una amortització realitzada al segle I dC., el forn té unes mides de 4.58 per 2.19 metres i estava escapçat per la construcció de la platja de vies, per aquest motiu tan sols s'havien conservat 0.32 metres.



Vista del forn UE 8352.

Aquest conservava dos pilars centrals i un altre que sobresurt de la paret est, per sustentar la graella, que pensem que estaria col·locada des de els pilars

cap el nord on observem que el forn té una forma semicircular. Cap el sud amb una pendent suau es trobaria la zona de treball.

També s'han localitzat cinc petites estructures de combustió a la part oriental i una a la part sud de la *pars rustica*, excavades en l'estrat natural, presenten les parets rubefactades. De totes aquestes en destaca precisament la que es va localitzar al sud de la vil·la amb UE 3146, amb unes mides de 9.35 per 3.40 per 0.87 metres, aquesta estructura té la peculiaritat que no va ser utilitzat mai, ja que les parets no estaven rubefactades, però en els estrats que l'amortitzaven sí que hi havia moltes cendres i carbons, que pensem que provindrien de l'activitat d'un altre forn, aquest forn va ser amortitzat en la primera meitat del segle I dC.



Estructura de combustió UE 3146, situada al sud de la Vil·la.

A la primera meitat del segle I dC trobem també a la zona sud de la vil·la diverses estructures d'emmagatzematge com serien la sitja UE 2640 i cinc cubetes UE 2543, 3083, 4321, 4323, 4345, també destaquem els cinc retalls d'espoli de dolium, UE 2711, 2718, 2951, 3053 i 4335, que seran extretes just abans aquesta zona sud es regularitza amb el nivell d'ús UE 2542 que més endavant en parlarem amb profunditat.

En aquest sector sud de la *pars rustica* s'han localitzat 49 rases de vinya de la primera meitat del segle I dC, aquestes rases tenen forma oblonga amb unes mides variables, però que tendeixen cap el 1.50 per 0.40 metres la potència de les diferents estructures varia segons el seu estat de conservació, en aquestes rases es plantarien dos ceps, un a cada extrem, per (Boissinot, 2001: 45-68) aquestes tipologies de rases serien els *alveus* descrits per Plini (N. H., XVII, 35) en destaquen quatre filades de rases on la filada que en conserva més en té vuit, aquestes es podrien prolongar fora dels límits d'actuació de l'obra cap el costat est, la distància entre les rases de la mateixa filada és va de 1.10 a 1.25 metres i la distància entre filades és de 1.70 metres.



Rases de vinya alineades a la *pars rustica* situada al sud.

Al costat sud perpendiculars a aquestes rases, trobem un altre varietat de rasa per planta vinya anomena *sulcus*, que són citats per Columel·la (RR, II, 2,27) i Plini (N.H., XVIII, 181), que consisteix en realitzar una rasa allargada i molt estreta, nosaltres hem documentat tres amb UE 3063, 3065, 3067, amb un promig de longitud de 7.79 per 0.35 metres d'ample.

Per últim em aquest sector es varen localitzar 25 forats de pal i 19 forats indeterminats, tots ells amortitzats durant la primera meitat del segle I dC.

Com ja hem anat fent esment en diversos apartats del text, cap a mitjans del segle I dC la *pars rustica*, situada al sud de la vil·la es transforma en una zona de treball i magatzem al aire lliure delimitada per dos murs disposat en angle recte, que englobarem dins de la *pars fructuaria*.

La *pars rustica* al segle II dC

A la zona oriental cap el segle II dC. veiem una reorganització del de tota la *pars rustica* degut en gran mesura a la construcció del segon *Torcularia* que comporta l'amortització de la bassa 8702.

En destaquen onze estructures, de vuit d'elles tan sols conservem les fonamentacions (UE 8421, 8427, 8625, 8638, 8642, 8643, 8647, 8649, 8676), i de les altres tres si que en tenim restes del murs (UE 8671, 8482), totes elles estan fetes amb còdols, pedres mitjanes sense escairar i material constructiu romà, lligats amb fang. En destaquen la fonamentació 8421 amb una longitud 10.45 per 0.95 metres, aquesta fonamentació estava tallat per un canal UE 8096, a l'altra banda del canal tenim la fonamentació UE 8425 amb mides de 3.95 per 0.97 metres amb un tram conservava el seu mur UE 8482 de 2.30 per 0.65 metres, pesem que tots dos podrien formar part de la mateixa estructura que el tall posterior del canal ens ha impedit veure, aquestes fonamentacions es basteixen cap el segle II dC i perduren fins el segle V dC, construïdes en

part a sobre de la bassa ja amortitzada UE 8702, no defineixen cap àmbit físicament, però si ens hi fixem en les planimetries veiem que es disposen enfront però a una certa distància de la porxada de descarrega del segon Torcularia, es per això que podria realitzar un paper de delimitador entre la *pars rustica* i la *pars fructuaria* a partir del segle II dC.



Vista de la fonamentació UE 8421, amb el talla de la canal UE 8096 en primer terme.

Pràcticament tots ells no defineixen àmbits i pensem que podrien estar situats en algun límit de camps de conreu, menys per les fonamentacions UE 8625 amb unes mides de 1.80 per 0.50 metres i 8642 de mides 2.36 per 0.40 metres, que s'articulen en dos dels costats d'un pou UE 8631, amb una potència total de 12.76 metres i diàmetre que va dels 0.98 fins el 1.13 metres, excavats amb nou trams, aquest pou tenia petits retalls a les parets que s'utilitzaven a mode

d'escala, també es varen excavar quatre gossos amb connexió anatòmica en diferents estrats, que havien estat abocats a dins del pou mentre s'amortitzava.



Imatge del pou UE 8631, un cop desmuntats les fonamentacions UE 8625, 8642, que estaven situats on es veuen les banderoles a la imatge.

L'altre pou localitzat a la pars rustica, UE 8293, estava tallant l'amortització de la sitja UE 8192. El pou tenia una potència de 12.06 metres i un diàmetre de que tendeix cap 1.36 metres, a diferència del pou UE 8631, aquest no presentava graons, es van localitzar en el mateix estrat tres caps d'èquids, a una cota més baixa teníem un gos amb connexió anatòmica, també en destaquen una sítula a la UE 8793, i el cap esculpit de Baco aparegut a una profunditat de deu msnm, per últim en aquest pou va sortir a cotes molt properes al freàtic van aparèixer set carreus tallats de grans dimensions, amb forma de dovella amb mides 0.59 per 0.49 per 0.36 metres, abocats en l'amortització del pou que podrien correspondre alguna construcció o arcada de grans dimensions. Cal destacar que entre les amortitzacions d'aquest pou va

aparèixer les restes parcials d'un individu UE 8326, podria correspondre a un home adult, les restes no estan amb connexió anatòmica.



Vista a l'esquerra del pou UE 8293 tallant el fons de la sitja UE 8192. A la dreta cap esculpit de Baco, aparegut en l'amortització del pou.

Aquest dos pous es varen fer per subministrar aigua just en el moment que s'amortitzava la gran bassa UE 8702- 11343, i es van amortitzar en segle V dC, just en el moment en que tornem a trobar nous canals a la zona que alimentaran a una nova bassa UE 4760, aquestes estructures tardoantigues seran explicades més endavant. Destaca la gran quantitat de material constructiu romà aparegut en l'amortització de tots dos pous, fruit de la transformacions de la vil·la en la tardoantiguitat.

També es van localitzar sis sitges i sis cubetes tallant estrats del segle II dC. per la *pars rustica*, en tenim vuit cubetes més que no tenien ceràmica en els seus farciments, i que es localitzen a la part més escapçada per la platja de vies de tren, cosa que ens impedeix donar una cronologia fefaent, en total no en són moltes atès a l'extensió excavada, però em de pensar que en aquest moment la *pars rustica* de la vil·la deuria estar bastant orientada a la plantació de vinya degut al gran Torcularia localitzat a la *pars fructuaria*.

En aquest sector oriental i durant el període que va del segle II dC a inicis del segle V dC trobem 39 rases de vinya, amb unes mides entre 1.50 i 1.80 metres de llarg i una amplada que va des de els 0.40 fins els 0.50 metres, així com al segle I dC al sector sud teníem una alineació de rases, aquestes no presenten cap ordre. Si que hem observat que quatre d'elles presentaven en un dels extrems una prolongació perpendicular a la rasa, això ha estat interpretat com la pràctica del murgonar, consisteix en enterrar parcialment una branca per obtenir un nou cep, (Buffat, 2009: 30).

Altres estructures datades entre el segle II - V dC serien 2 forats de pal, 1 enterrament d'un èquid i 39 retalls indeterminats, la majoria d'aquest podrien correspondre a retalls agrícoles i també tenim tres grans retalls.

A banda d'aquestes rases de vinya que si tenim datades entre el segle II dC i V dC, en tenim 26 més, que estan situades a la part alta de la plataforma oriental de la *pars rustica*, els seus farciments no han donat materials i degut al escapçament de la platja de vies estaven directament sota el balast, no podem assegurar que totes elles siguin d'aquesta cronologia, però segur que moltes d'elles en correspondrien.

Altres estructures que tenim la mateixa problemàtica serien 11 forats de pal, 2 estructures de combustió, 1 enterrament d'un èquid, i 48 enterraments indeterminats.

La *pars rustica* al segle V dC

A partir de la segona meitat del segle V dC veiem com tot el sector oriental seran amortitzades totes les estructures abans descrites, ara es realitzarà una nova bassa UE 4760, amb unes mides de 13.24 per 8.11 per 2.09, es va localitzar un tram de 5.10 per 1.90 per 0.41 metres del canal que alimentava aquesta bassa amb UE 7017, aquesta bassa es va situar parcialment a sobre

de les amortitzacions de la primera bassa UE 8702 - 11343 en un primer moment i de una part de la porxada del segon *torcularia*. Aquesta bassa per tant es fa un cop l'edifici de premsat esta fora d'ús i les clavegueres d'aquest edifici i de la part residencial també seran tallades per la bassa UE 4760.



Vista de la bassa 4760 que talla la claveguera UE 7730 , la porxada del segon *Torcularia* i les amortitzacions de la primera bassa UE 8702.

Destaquem que en aquest moment en l'extensió de la *pars rustica* a banda de la bassa i del seu canal no hem documentat cap altra estructura, això no vol dir que hi hagi un descens de l'activitat agrícola, si no que s'està produint un canvi en el model econòmic, es passa d'una economia basada en el conreu de la vinya per produir vi, com veiem el nombre de rases de vinya i en els *Torcularia* de la vil·la, per a passar un nou model econòmic conegut ja en altres viles, que consisteix en el conreu de cereals, aquest no ens ha deixa una petjada directe en els camps de conreu de la Vil·la del Pont del Treball, però si que trobem ara en moltes de les estances i patis de la pars urbana de la vil·la

un canvi d'ús, passant de ser llocs residencial a ser utilitzades com lloc on emmagatzemar el cereal en sitges.

L'ASSENTAMENT MEDIEVAL

Després de l'abandonament de la vil·la aquesta s'aniria deteriorant paulatinament sense que es tornés a reutilitzar part de les seves estructures fins el segle XIV. Malgrat que l'activitat a la vil·la havia deixat d'existir no passava igual al seu voltant. Sabem que al segle X existeix una important activitat agrícola en el territori, i que amb el naixement de Sant Martí de Provençal, de Sant Andreu de la Barca, i la construcció del Rec comtal aquesta creixeria considerablement.

Es ben segur que una bona part dels murs de la vil·la restaven en peus i que devia ser utilitzades per a tasques agrícoles. S'han documentat alguns retalls irregulars dispersos datats en època baix medieval.

Cap la possibilitat que bona part de les estructures de les antigues termes hagin pogut funcionar. Són obres de gran qualitat que perduren en el temps. El poc material recuperat associats aquestes estructures no permet assegurar la cronologia però confirmen que no són romanes. És molt normal que sobre les restes d'una vila s'estableixi un mas o estructures agrícoles d'emmagatzematge que poden ser utilitzades fins a èpoques més modernes. Recentment tenim el cas de la vil·la romana dels Castelllets a la Canonja (Tarragonès) on justament el sector de les termes són aprofitades per a la construcció d'un mas.¹⁷

A prop d'aquest conjunt tenim el pou, UE 4152, que talla nivells i paviment romans *d'opus signinum* i del que s'ha pogut documentar part de les restes del brocal, realitzat en maçoneria. El seu reble es situa en el segle XIV destacant

¹⁷ Informació de la conferència de la Tribuna d'Arqueologia celebrada el dia 3 juny de 2015 impartida pels arqueòlegs Josep Francesc Roig, Paola Gracia i Marc Gimeno, amb el títol "La vil·la romana dels Castelllets (Canonja. Tarragonès). Un assentament romà de *l'Ager Tarraconensis* . Resultats de la intervenció arqueològica

fragments de plats i escudelles decorades en verd i manganès de tallers catalans.

També en aquest moment s'efectua un espoli important de fonamentacions, tal i com s'ha pogut documentar a la banda nord de la vil·la, on diverses habitacions que envoltaven el pati foren completament desmuntades. En les rases d'espoli s'ha recuperat material romà però alguns fragments d'escudelles i gerres amb coberta en blanc estannífer i altres decorades en verd i manganès.



Vista de les restes de brocal del pou UE 4152.

FASE MODERNA

Les restes de la vil·la segueixen en ús al llarg del segle XVII. No podem però, forma una planta completa de les noves edificacions, en part per l'estat d'arrasament en que es trobava les costes més altes i també per què les estructures documentades s'aprofiten estructures ja existent. Aquest fet ens permet afirmar que bona part de les estructures de la vil·la encara eren visible

Podem confirmar, per les estructures documentades, que devien existir diversos àmbits dempeus de l'antiga vil·la. Per una banda, com ja hem esmentat en el capítol anterior les estructures d'aquest moment deuen aprofitar part, de les reformes realitzades en el baixa edat mitja. Una nova construcció seien els murs documentats a la zona de banys, les UE 1268, 3995 i 4414, que tot i ser construïts amb material d'època romana (fragments de *tegula* i *d'opus signinum*) es van recuperar dos fragments de ceràmica vidrada verda integrades en el morter de l'obra i una moneda de Felip II que permet donar una datació a la seva construcció *posquem* a 1556,. De la mateixa manera a l'estratigrafia d'aquesta àrea es va recuperar, (fins a una cota molt baixa) ceràmica d'època moderna. Val a dir que el reble interior (UE 1132) de l'antiga piscina del *frigidarium*, es data dintre del segon terç del segle XVII, amb ceràmica blava catalana i policroma.

La darrera estructura és un muret, UE 4438, obrat en maçoneria de pedra i morter es troba completament isolat a ponent i del que es fa difícil la seva interpretació.

Podem afirmar que en aquest moment devia existir alguna mena d'hàbitat format per les diferents habitacions que conformaven les antigues termes al qual se li annexa una nova habitació, on la piscina devia funcionar com a soterrani.

Creiem però, que aquests elements es construeixen quan part de les edificacions de la vil·la ja han caigut (la llar de foc està sobre les restes dels paviments caiguts del segon pis) ja no hauríem de parlar d'una ocupació de la vil·la, sinó d'un aprofitament molt residual de les seves restes.



Estructura medieval i moderna que aprofita material romà en la seva construcció. Fonament sobre la canalització que desguassa de a piscina del *frigidarium* i es recolza sobre el mur que tanca la piscina.

FASE CONTEMPORÀNIA

Les estructures documentades estan en la seva majoria vinculades amb l'activitat agrícola d'aquest sector de Sant Mart al llarg del segle XIX i reformes realitzades a inicis del segle XX. Ja vinculades amb la nova estació de mercaderies del ferrocarrils o reordenació urbana de la zona.

Com hem esmentat les transformacions realitzades al llarg del segle XIX estan vinculades amb l'activitat agrícola. Per causa d'aquesta activitat s'efectuen diversos rebaixos i aterrossament, fet que van comportar que part del sector sud de la vil·la quedés afectada profundament i fos destruïda una part important dels *torcularia* i magatzems d'aquesta zona.

S'han documentat diverses sèquies d'aigua que es trobaven sense canalitzar en obra. Aquestes sèquies es troben resseguint la terrassa efectuada en sòl, marcant dos girs.

La sèquia serà desviada lleugerament i canalitzada, amb obra de maons i amb coberta de volta en alguns punts. El motiu d'aquesta nova canalització és per tal d'efectuar una distribució dels cabdal, i recollir aigües pel seu emmagatzematge. Amb aquest fi es la construcció d'una bassa obrada amb murs de maons (murs UE 3112, 3113, 3221, 3222, 3225 i 3920), que disposa en la seva cara N-O de dues boques de rec (UE 3220) amb encaixos de les portelles, que permeten el pas d'aigües sèquia a baix o l'entrada a la bassa. No s'ha documentat cap paviment en el seu interior, format per argiles. Té planta irregular formant per diversos angles conservant-se una llargada màxima de 6 m. i una amplada de 5.

El tancament de la banda nord esta realitzat en part de la canalització obrada amb maons i volta de rajola. (UE 3219)

Al sud de la bassa es construí un aljub de planta rectangular obrat amb parets de maons lligades amb morter de calç (UE 3109, 3944, 3945 i 3946) i una volta de rajola (UE 3108) en la que s'obra, en el cantó nord, una trapa (UE 3110). Mesurava 3'74 metres de llarg per 3'10 d'ample i la trapa feia 0'55 m. de costat. Durant el procés de desmuntatge es va poder constatar que el seu interior estava enlluït i el paviment estava format per diverses capes de rajoles disposades al trencajunt.

Aquest aljub devia haver funcionat fins el darrer moment en que aquest sector perd el seu ús agrícola i s'acumulen important residus fent pujar el sòl uns quants metres, creant els talussos de la ronda de Sant Martí donat posteriorment al barri de la Perona.



Vista general de la bassa obrada en maçoneria i l'aljub en les imatges inferiors.



Amb la construcció del que havia de ser l'antiga estació de mercaderies de la Sagrera, es va realitzar un transformació i millora del pla de regadius, realitzar-se nous ramals de servei del que era el rec comtal, ta i com queda recollir en el plànol "Proyecto de servidumbre de riego de la Acequia Comtal de Barcelona", obra del ingeniers de la companyia de ferrocarrils, datat en 1918. En el que s'aprecia la nova estació de la Sagrera amb les canalitzacions programades i que es realitzaren doncs justament travessant la vil·la fent malbé una bona part d'aquesta.

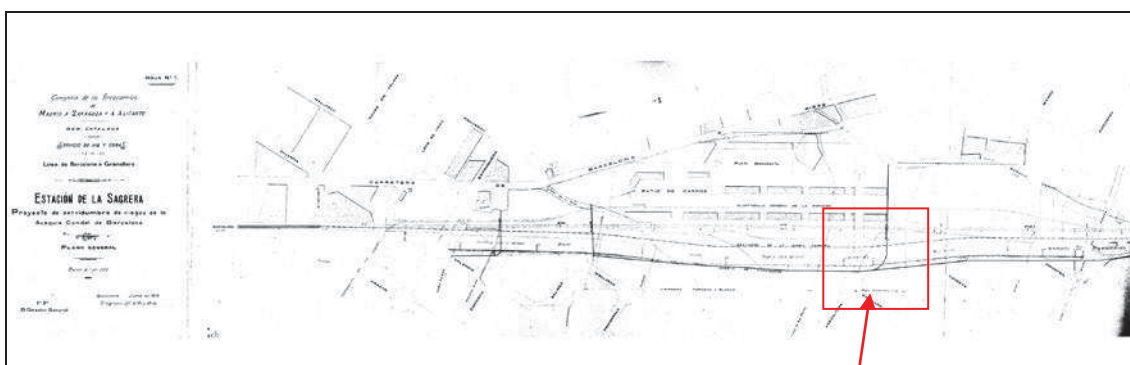

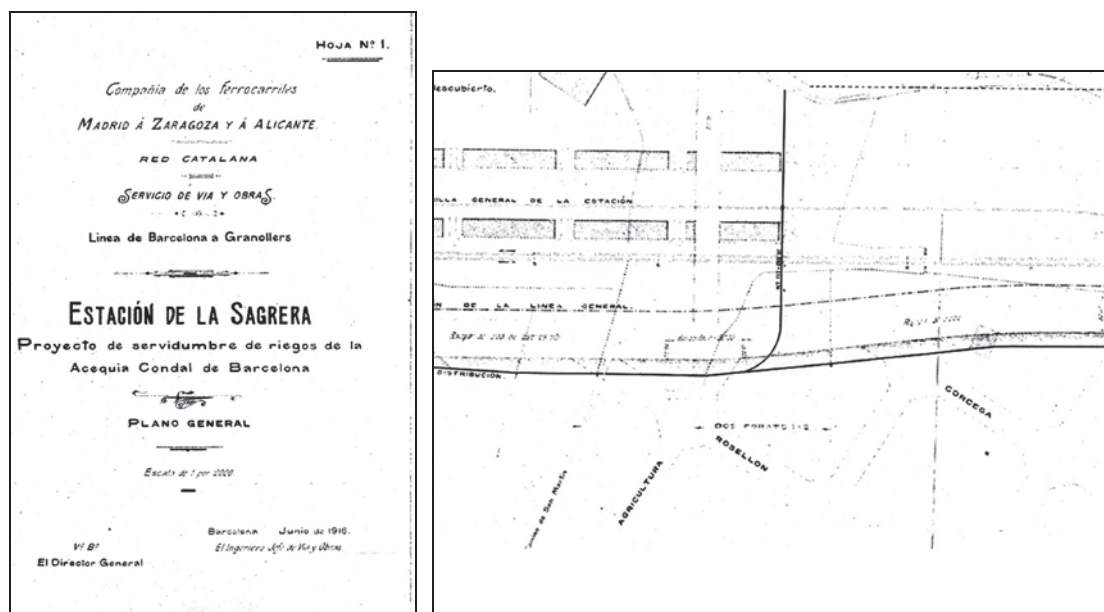

Ampliació del sector amb la desviació del rec comtal que passa per l'àrea arqueològica de la vil·la del Pont del Treball.



Vista del col·lector de servei del rec comtal travessant el jaciment arqueològic

Les darreres estructures responen a un antic camí o carrer localitzat al sud de l'àrea excavada de la vil·la. Té orientació E-O i es fan visibles les roderes deixades pels vehicles. Durant l'excavació ha estat possible documentar diversos paviments formats per terra piconada i grava, que formaven els diferents arranjaments del camí. En el procés d'excavació s'ha documentat el que semblava una vorera (UE 2264) realitzada amb petits blocs de pedra sorrenca desbastada, formant carreus. A la banda nord, s'ha documentat el que sembla la seva delimitació amb les restes d'una fonamentació de mur (UE

2460), formada per pedres de mida petita que reblen una rasa però que no s'ha constatat la presència de morter de calç que lligués les pedres.

Vista parcial del camí en el que s'aprecien les roderes de vehicles i la seva composició: terra piconada i graves.



Límit sud del camí en el que s'aprecia l'estructura UE 2264 obrada amb carreus.



Val a dir que l'estructura UE 2460, està lligada amb la UE 2450 formant el que sembla una cantonera. Cap la possibilitat que fossin les restes d'una edificació paral·lela al camí però l'estat d'arrasament no permet confirma-ho.

EPIGRAFIA

L'excavació ha permès recuperar alguns fragment epigràfics, dos sobre pedra de gres de Montjuïc, un sobre marbre i la resta correspon a epigrafia sobre *dolium*. Aquestes dades aporten molta informació. Per una banda les inscripcions sobre pedra són un document valuós sobre els habitants del pla de Barcelona, i sobre les dolies en aporten informació sobre les capacitats d'aquestes.

Durant el procés de desmuntatge del mur UE 3898, datat en el segle V, es va poder recuperar una inscripció reaprofitada en l'obra. Es tracta del lateral dret d'un bloc realitzat en gres de Montjuïc, sense motllurar que amida 41,5 x 36 màx. x 31 cm. Les Alçades de les lletres: 6,2-6; 5; 5; 4,5 cm. La part posterior i el lateral dret són només desbastats a punxó, excepte una franja d'uns 8 cm d'amplada, treballada a cisell en el punt de contacte amb la cara inscrita.

Segons l'estudi realitzat per la doctora Isabel Rodá (RODA. 2013), l'ordinatio només inclouria el nom de dos personatges amb *nomen* i *cognomen* disposat en dues línies cadascun.

[- -] VS · Q(uinti) · L(ibertus)

[- -] MVS

[- -] IA · Q(uinti) · F(ilia)

[- -] TANA

Transcripció: ····us ···mus, llibert de Quint· ··ia···tana, filla de Quint.

El primer nom correspondria a un llibert i el segon a un personatge femení, una ingènua. El bloc, ben probablement, aniria encastat en el monument funerari d'ambdós que s'aixecaria dintre dels terrenys de la propietat rural. Segons

Rodà la inscripció seria d'època protoimperial (possiblement primer quart del segle I dC).



Imatge amb localització de la inscripció integrada en l'estructura UE 3898 i vista puntual

Una segona inscripció va aparèixer durant el desenrunament del pati central. Correspon a la part inferior esquerra d'una aplacat fet en gres de Montjuïc que amida 30 x 30 cm. de costat. La inscripció conserva dues línies que diuen



IN [- - -]
IN [- - -]

Existeix un tercer fragment d'inscripció realitzat sobre marbre gris de gra fi, del que no sabem la seva procedència. Va ser localitzat en l'estrat UE 1069, un

nivell d'abandó a la banda nord de la vil·la. Correspon a una sola lletra. Les mides de la peça són: 8 màx. x 9 màx. x 3,1 cm

[- -] N [- -]

Inscripcions sobre *dolium*.

Altres textos corresponen els localitzats sobre les dolia / dolium. D'aquest cal destacar el localitzat sobre el *dolium* UE 2980. Sobre el que es llegeix:

TP XXVII S XV

Segons el doctor Tremoleda sembla que podria fer referència al pes de l'envàs (la tara) i al volum del contingut.

Les dues primeres lletres volen dir *testae pondus*. La mesura que trobem al darrere és semblant a moltes d'altres, trobem XXVII unitats que penso que són quadrantals i la mesura petita, que són XV *sextarii*, com marca la S anterior. Segons aquestes mesures, proporciona una capacitat de 720 litres. Aquesta mesura és coherent i molt semblant al d'altres casos, per exemple al *dolium* de Badalona.

$$\begin{array}{r} \text{TP XXVII S XV (Testae pondus)} \quad 27 \times 26,364 = 711,828 \\ \qquad \qquad \qquad \qquad \qquad \qquad 15 \times 0,5468 = \quad 8,202 \\ \hline \qquad \qquad \qquad \qquad \qquad \qquad \qquad \qquad \qquad \qquad 720,030 \end{array}$$



Inscripció sobre dolium in situ.

A la part posterior del mateix dolium, es llegeix el que sembla ser:

LVL XIIX S XIII amb els extrems de les X doblades

Aquesta inscripció, no permet una lectura satisfactòria, entre altres coses perquè no hi ha una clara divisió de la sigla inicial i les puntes de la X doblades són una novetat.



Inscripció sobre el dolium in situ.

S'ha localitzat alguns fragment més de *dolium* amb inscripció de la que només la conservem parcialment.

Peça 1142-1

- LVL -

Peça 1271-1.

- XL-

NECRÒPOLIS INFANTIL

S'han localitzat un total de 27 enterraments infantils situats en dues àrees molt concretes , en el sector 8 (àrea de ponent) i al voltant de l'àmbit A50, al sud del *torcularium*. Totes les tombes es situen paral·leles a estructures que conformen la *pars fructuaria*. En trets generals totes les tombes acostumen a ser de planta el·líptica i alguna rectangular, amb coberta en *tegula col·locada plana*, de les que algunes ens han arribat molt destrossades, i en menys quantia s'han documentat algunes pedres cobrint la tomba. Existeixen algun exemples en que la *tegula* està col·locada vertical marcant la tomba. La majoria dels esquelets es troben de decúbit supí i només un cas, la tomba 14 ha proporcionat claus al voltant de l'esquelet que permet afirmar que fou enterrat en caixa. Pel que fa a l'aixovar només quatre tombes l'ha proporcionat, la UF 14, 21, 23 i 25 format per un picarols, i novament la 14, proporcionar una collaret de bronze respectivament.

L'ús dels picarols a l'antiguitat fou freqüent com amulet de protecció i per foragitar els mals esperits i els mals en general. També tenien un sentit màgic i per aquest motiu també es penjaven sobre el correatges del animals. Aquestes costums encara perduren els nostres dies (LABEAGA. 1991).

Pel que fa al cronologia poden situar els enterraments a partir del segle II. Per una banda les tombes situades en el sector 8 són paral·leles als murs UE 8421, 8425 i 8621, on l'estructura del mur UE 8425 fonamenta sobre els nivells de colmatació de la gran bassa 11343, que ha estat datada els seu abandonament a inicis del segle II.

Un fet semblant passa amb el conjunt d'enterraments situat en el perímetre del mur UE 9033 i els situat al sud del segon *torcularium*. El mur UE 9033 es construeix a partir del segle I, per tant les tombes han de ser posteriors, i

l'estructura del *torcularium* es situa a inicis del segle II d C. per tant bona part de les tombes han de ser posteriors aquest moment

Descripció de les tombes.

UF 01. Enterrament infantil (UE 2609) en decúbit supí i fossa simple (UE 2610) amb coberta realitzada amb fragments de *dolium* i *tegula* (UE 2397). Té orientació de E - O i la fossa és paral·lela a l'estructura UE 9033. Conserva 0'75 m. de llarg i 0'74 d'ample.



UF02. Enterrament infantil (UE 2600) en decúbit supí i fossa simple (UE 2601) amb un fragment de *tegula* vertical al costat (UE 2630) . Té orientació de NE - SO i la fossa és paral·lela a l'estructura UE 9033. Conserva 0'75 m. de llarg i 0'74 d'ample. Un sol estrat de reble , UE 2599.



UF03. Enterrament infantil (UE 2615) en decúbit supí i fossa simple (UE 2616) amb restes de coberta realitzada amb *tègula* (UE 2598). Té orientació de N - S i la fossa és paral·lela a l'estructura UE 9033. Conserva 0'71 m. de llarg i 0'33 d'ample. Un sol estat de reble UE 2613.



UF04. Enterrament infantil (UE 2618) en decúbit supí i en fossa simple (UE2619), amb restes de coberta realitzada amb *tègula* (UE 2602). Té orientació de NE - SO i la fossa és paral·lela a l'estructura UE 9033. Conserva 0'63 m. de llarg i 0'45 d'ample. El reblia l'estrat UE 2617.



UF05. Enterrament infantil (UE 2639) en decúbit supí i en fossa simple (UE 2624), amb restes de coberta realitzada amb *tègula* (UE 2622). Té orientació de NE - SO i la fossa és paral·lela a l'estructura UE 9033. El rebria l'estrat UE 2623.



UF06. Enterrament infantil (UE 2701) en decúbit supí i fossa simple (UE 2712). Té orientació de NE - SO i la fossa és paral·lela a l'estructura UE 9033. La fossa era reblerta per les UE 2707 i 2708



UF07. Enterrament infantil (UE 2714) en decúbit supí i fossa simple (UE 2718) molt malmès. Té orientació de NE - SO i la fossa és paral·lela a l'estructura UE 9033. Conserva 0'45 m. de llarg i 0'17 d'ample. Un sol reble format per la UE 2713.



UF08. Enterrament infantil (UE 736) en decúbit supí i fossa simple (UE 2738), amb restes de coberta realitzada amb *tègula* (UE 2729). Té orientació de NE - SO i la fossa és paral·lela a l'estructura UE 9033. Conserva 0'47 m. de llarg i 0'27 d'ample. Un reble format per les UE 2736 i 2736



UF09. Enterrament infantil (UE 2747) en decúbit supí i fossa simple (UE 2749) amb restes de coberta realitzada amb *tègula* (UE 2744). La fossa presenta a la part central un rebaix on està situat l'esquelet. Té orientació de NE - SO i la fossa és paral·lela a l'estructura UE 9033. Conserva 0'90 m. de llarg i 0'46 d'ample i el rebaix interior és de 0'50 x 0'30 m.. Un sol estrat que el rebleix la UE 2744.



UF10. Enterrament infantil (UE 2751) en decúbit supí i fossa simple (UE 2752). Té orientació de NE - SO i la fossa és paral·lela a l'estructura UE 9033. Conserva 0'42 m. Un sol rebliment UE 2750.

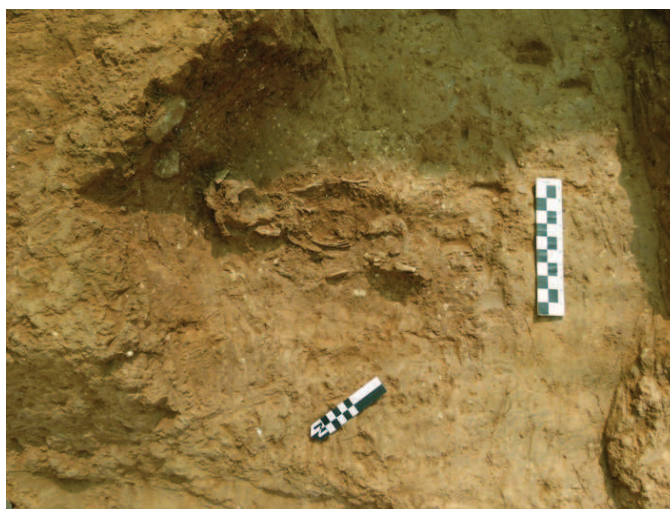

UF11. Enterrament infantil (UE 2821) en decúbit supí i fossa simple (UE 2902). Té orientació de NE-SO i la fossa és paral·lela a l'estructura UE 9033. Conserva 0'59 m. de llarg i 0'35 d'ample. El reble de la fossa estava format per la UE 2792.



UF12. Enterrament infantil (UE 2780) en decúbit supí amb les restes molt desfetes en fossa simple (UE 257). Té orientació de E-O. Conserva 0'84 m. de llarg i 0'50 d'ample i l'interior de 0'53 m. x 0'34. Un sol reble de fossa UE 2758.



UF13. Enterrament infantil (UE 2783) en decúbit lateral i fossa simple (UE 2781). La fossa està sobre la UF 12 que ha retallat. Té orientació de NO-SE. Conserva 0'44 m. de llarg i 0'30 d'ample. El rebel estava format per la UE 2782.



UF14. Enterrament infantil (UE 2787) en decúbit supí i fossa simple (UE 2785), amb restes de coberta realitzada amb *tègula* (UE 2793) de la que es conservava in situ dues teules. És de les tombes millor conservades. Presenta sota la mandíbula un collaret de bronze i a tocar del cos aparegué un picarol o penjoll. S'han localitzat un total de nous claus en diferents nivells fet que en ve indicar que l'enterrament fou realitzat amb caixa de fusta. La fossa presenta en la part central un rebaix on està situat l'enterrament. Té orientació de NE-SO i la fossa és paral·lela a l'estructura UE 2411. Un sol reble format per la UE 2883.



UF15. Enterrament infantil (UE 2876) en decúbit supí i fossa simple (UE 2853), amb restes de coberta realitzada amb *tegula* que sembla a doble vessant (UE 2827). La fossa presenta en la part central un rebaix on està situat l'esquelet. Té orientació de NE - SO i la fossa és paral·lela a l'estructura UE 2411. Conserva 0'78 m. de llarg i 0'45 d'ample i l'interior de 0'53 m. x 0'34. Un sol estrat de reble, la UE 2817.



UF16. Enterrament infantil (UE 2906) en decúbit supí i fossa simple (UE 2904), mol malmès. Té orientació de NO - SE i la fossa és paral·lela a l'estructura UE 2880. Un sol estrat de reble format per la UE 2905.

UF17. Enterrament infantil (UE 2925) en decúbit supí i molt fet malbé en fossa simple (UE 2912). Presenta una *tegula* (UE 2911) col·locada en vertical a la capçalera de la tomba. Té orientació de NE - NO. Conserva 0'54 m. de llarg i 0'44 d'ample. Un sol estrat de reble, la UE 2910.



UF18. Enterrament infantil (UE 2946) en decúbit supí i fossa simple (UE 2929), amb restes de coberta (UE 2927) realitzada amb *tegula* molt fragmentada entre les que s'han trobat pedres que podrien haver funcionat com a falca de les mateixes. Té orientació de NO-SE i la fossa és paral·lela a l'estructura UE 2880. Conserva 0'80 m. de llarg i 0'34. Un sol estrat de reble, UE 2928.

UF19. Enterrament infantil (UE 2970) en decúbit supí i fossa simple (UE 2971). Té orientació de NE-SO i la fossa és paral·lela a l'estructura UE 9033. Conserva 0'38 m. de llarg i 0'22. Un sol reble format per la UE 2969.



UF20. Enterrament infantil (UE 2975) en decúbit supí i fossa simple (UE 2976), amb restes de coberta plana realitzada amb *tégula* (UE 2973). Té orientació de NO - SE i la fossa és paral·lela a l'estructura UE 2411. Conserva 0'89 m. de llarg i 0'46 d'ample. Un sol reble format per la UE 2974.



UF21. Enterrament infantil (UE 8700) en decúbit supí i fossa simple (UE 8698). Té orientació de N - S. S'ha documentat un picarol de bronze com aixovar. La fossa conserva 0'74 m. de llarg i 0'44 d'ample. Un sol reble UE 8699.



UF22. Enterrament infantil (UE 8718) en fossa simple (UE 8717) i coberta plana de *tegula*, mal conservada fet que ha comportat que estigués desplaçada i en posició vertical. L'esquelet està en decúbit supí. Té orientació de N-S. La fossa conserva 0'74 m. de llarg i 0'30 d'ample. Reble format per la UE 8716.



UF23. Enterrament infantil (UE 8763) en fossa simple (UE 8761) i coberta plana de *tegula*, col·locada vertical. L'esquelet està en decúbit supí. Té orientació de N - S. Sembla possible utilització de mortalla. S'ha recuperat un picarol de bronze com aixovar. Un sol reble UE 8762.

UF24. Enterrament infantil (UE 8709) en decúbit supí i fossa simple (UE 8708) amb coberta plana de *tegula*, mal conservada. L'esquelet està recolzat en la seva banda esquerra. Té orientació de N - S. El seu reble està format per la UE 8707)



UF25. Enterrament infantil (UE 8757) en decúbit supí i fossa simple (UE 8755) amb coberta plana de *tegula*. Té orientació de N - S. S'ha recuperat un picarol de bronze com aixovar. El seu reble esta format per la UE 8756.

UF26. Aquest mort es va excavar directament de dos terrossos que va saltar d'una picada així que resulta impossible reconstruir alguns aspectes, especialment del ritual funerari. Però respondria a un enterrament infantil (UE 8751) col·locat en decúbit supí i fossa simple (UE 8764).

UF27. Enterrament infantil (UE 11502) en decúbit supí, amb les restes molt malmeses, i fossa simple (UE 11131). La coberta de la tomba (UE 11130) està realitzada amb fragments de pedres. Té orientació de NE - SO i la fossa és paral·lela a l'estructura UE 2882. Conserva 0'65 m. de llarg i 0'52 d'ample. El seu rebles està format per la UE 11501.



III- LÀMINES DE DIBUIX CERÀMIC

LÀMINA 1

099/10-1031-1: Vora d'olla de ceràmica grollera reduïda.

099/10-1031-2: Perfil gairebé sencer d'un morter de ceràmica grollera reduïda.

099/10-1031-3: Vora d'olla de ceràmica grollera reduïda amb encaix per a tapadora.

099/10-1031-4: Vora d'una àmfora oriental del tipus LRA 1.

LÀMINA 2

099/10-1031-5: Vora de TS Africana D de la forma Hayes 99B.

099/10-1048-1: Vora d'àmfora africana del tipus Keay 55A.

099/10-1055-1: Vora de TS Africana D de la forma Hayes 59.

LÀMINA 3

099/10-1069-1: Vora d'àmfora africana del tipus Keay 62.

099/10-1069-2: Vora d'una àmfora oriental del tipus LRA 1.

099/10-1069-3: Vora d'un plat de Late Roman C de la forma Hayes C.

099/10-1069-4: Vora de TS Africana D de la forma Hayes 87A

099/10-1069-5: Vora de TS Africana D de la forma Hayes 59.

099/10-1069-6: Vora de TS Africana D de la forma Hayes 91.

LÀMINA 4

099/10-1101-1: Vora d'un gran contenidor de ceràmica comuna oxidada romana amb engalba vermella.

099/10-1101-2: Vora d'un morter de ceràmica de cuina africana.

LÀMINA 5

099/10-1104-1: Vora de ceràmica comuna oxidada romana amb engalba vermella.

099/10-1110-1: Vora d'àmfora africana del tipus Keay 4.

099/10-1113-1: Vora d'àmfora Lusitana del tipus Keay 16B-C.

099/10-1117-2: Vora d'àmfora africana del tipus Keay 36B.

LÀMINA 6

099/10-1119-1: Vora d'un plat de Late Roman C de la forma Hayes C.

099/10-1119-3: Vora d'àmfora Lusitana del tipus Keay 23/Almagro 51C

099/10-1119-2: Fragment informe d'àmfora bètica amb marca.

099/10-1121-1: Vora d'àmfora africana del tipus Keay 56-57.

099/10-1121-2: Vora d'àmfora indeterminada.

099/10-1121-3: Vora d'àmfora indeterminada.

LÀMINA 7

099/10-1121-4: Vora d'un plat de Paleocristiana grisa de la forma Rigoir 1.

099/10-1121-5: Vora d'un plat de Paleocristiana grisa de la forma Rigoir 2-3.

099/10-1121-6: Vora d'un plat de TS Africana D de la forma Hayes 58B.

099/10-1121-7: Vora d'un plat de TS Africana D de la forma Hayes 67 C.

099/10-1122-2: Vora d'àmfora oriental del tipus LRA 1.

LÀMINA 8

099/10-1128-3: Vora d'un plat de TS Africana D de la forma Hayes 58B.

099/10-1128-1: Vora d'àmfora africana del tipus Keay 25.

099/10-1142-1: terç superior d'una gerra de ceràmica comuna oxidada romana.

LÀMINA 9

099/10-1128-2: Fragment informe de TS Africana D amb estampilla.

099/10-1132-1: Fragment informe de ceràmica comuna ebusitana tardana.

LÀMINA 10

099/10-1144-1: Perfil gairebé sencer d'una cassola de ceràmica comuna africana de cuina de la forma O. III, 267A.

099/10-1144-2: Vora d'una olleta de ceràmica comuna africana de cuina de la forma Hayes 131.

099/10-1144-3: Vora d'àmfora bética.

099/10-1151-1: Vora d'un morter de ceràmica grollera reduïda.

099/10-1142-1: Fragment informe de dolia amb inscripció.

LÀMINA 11

099/10-1164-1: Vora de TS Africana C de la forma Hayes 50.

099/10-1170-1: Pivot d'àmfora africana del tipus Keay 62.

099/10-1170-2: Pivot d'àmfora africana d'un possible Spatheion o Keay 26.

099/10-1180-1: Pivot d'àmfora africana del tipus Keay 35A

099/10-1189-1: Vora de TS Hispànica tardana.

LÀMINA 12

099/10-1204-1: Vora de TS Africana C de la forma Hayes 50.

099/10-1204-2: Vora de ceràmica comuna oxidada romana, possible imitació de O. I, 270.

099/10-1210-1: Vora d'àmfora bética del tipus Keay 19 A-B.

099/10-1271-1: Fragment informe de dolia amb marca.

099/10-1271-2: Fragment informe de dolia amb marca.

LÀMINA 13

099/10-1218-1: Fragment informe de ceràmica comuna oxidada romana amb graffitti.

099/10-1269-1: Fragment informe de ceràmica comuna oxidada ibèrica amb graffitti.

LÀMINA 14

099/10-1315-1: Bol carenat de ceràmica grollera reduïda.099/10-1315-2:

099/10-1315-2: Vora de TS Africana D de la forma Hayes 61.

099/10-1319-1: Gerra de ceràmica comuna oxidada romana.

099/10-1498-1: Fragment informe de ceràmica comuna oxidada romana amb inscripció.

099/10-1415-1: Perfil complet d'una fussaiola.

LÀMINA 15

- 099/10-1546-1: Vora de TS Africana D de la forma Hayes 87A.
099/10-1529-1: Vora d'àmfora bética del tipus Keay 13 C-D.
099/10-1546-2: Fons de TS Africana D de la forma Hayes 87A.
099/10-1546-3: Vora de TS Africana D possiblement de la forma Hayes 80 A.
099/10-1546-4: Perfil complet d'una tapadora de ceràmica africana de cuina de la forma O. II, 302.

LÀMINA 16

- 099/10-1546-5: Vora de ceràmica comuna reduïda romana, possiblement una imitació de Paleocristiana grisa de la forma Rigoir 1/3.
099/10-1500-1: Vora d'àmfora bética del tipus Dressel 1.
099/10-1515-1: Nansa de ceràmica comuna oxidada romana amb segell
099/10-1562-1: Vora d'una olla de ceràmica comuna eivissenca tardo antiga.

LÀMINA 17

- 099/10-1507-1: Fragment informe de TS Itàlica amb segell.
099/10-1593-1: Disc d'una llàntia de vernís negre.

LÀMINA 18

- 099/10-1625-1: Fragment informe de ceràmica comuna oxidada romana amb graffitti.
099/10-1627-1: Fragment informe de TS Itàlica amb graffitti.
099/10-1627-2: Fragment informe de ceràmica comuna oxidada romana amb graffitti.

LÀMINA 19

099/10-1644-1: Terç superior d'una olla de ceràmica a mà decorada amb cordó aplicat amb digitacions.

099/10-1644-5: Perfil gairebé sencer d'una olleta de ceràmica a mà.

LÀMINA 20

099/10-1644-2: Vora d'una gerra de nansa de cistella de ceràmica comuna oxidada ibèrica.

099/10-1644-3: Vora d'una gerra de nansa de cistella de ceràmica comuna oxidada ibèrica.

099/10-1680-1: Vora d'una àmfora púnico-centremediterrània del tipus T.7.4.3.3 de Joan Ramon.

IV- CONCLUSIONS

A mode de cloenda poden establir que un cop finalitzada l'excavació es van assolir tot els objectius que s'havien establert. Com a Resultat de la intervenció preventiva s'ha documentat part d'una vil·la romana amb una superfície de 10.423 m², així com diferents estructures de fases anteriors que inclou 4 estructures prehistòriques de l'edat del bronze, 5 sitges i dos retalls de l'ibèric ple, un assentament agrícola de l'ibèric final, acabant amb estructures medievals i modernes. Aquesta diversitat cronològica amb una bona expectativa econòmica gràcies la bonança climàtica, clima mediterrani, terres fèrtil i amb abundància de recursos hidrogràfics, han permès que al llarg del temps els diferents grups humans s'establissin en l'àrea.

Aquesta memòria es centra en els resultats obtinguts en la superfície que abraçava la vil·la . Cal tenir present en tant en les obres del sector d'accessos a l'estació, com en el d'estructura de l'estació es van excavar altres jaciment, com la fossa o l'hipogeu funerari del Neolític Final¹⁸ localitzat al sector 7000, la restes d'assentaments de l'obra Estructura de l'estació, o la masia de da Can Iglesias i altres estructures medievals i modernes de l'obra d'accessos a l'estació que es presentaran en memòries independents d'aquesta. Tot i això es fan menció en diferents punts d'aquesta memòria, per posar-les en relació a la resta d'elements excavats en la present intervenció.

Aquestes conclusions pretenen elaborar un recorregut crono-històric de l'indret a partir de les restes excavades i de forma resumida posar-les en relació a

¹⁸ Tot i que en un principi la direcció de l'hipogeu va anar a càrrec de l'arqueòleg Francesc Antequera Devesa de l'empresa CODEX-Arqueologia i Patrimoni. A partir del 2 de gener de 2012 es va tramitar un permís específic per a l'excavació d'aquest element. A partir d'aquestes dates l'excavació va ser coordinada per l'arqueòloga Paola García Medrano de l'empresa CODEX-Arqueologia i Patrimoni i per l'arqueoantropòloga Paz Balaguer Nadal de l'empresa Estrats Gestió del Patrimoni Cultural SL. El 5 d'abril de 2012, i per a reforçar les tasques de direcció, es va incorporar a aquesta l'arqueòloga Alba Tenza Ferrer de l'empresa CODEX-Arqueologia i Patrimoni.

l'evolució històrica de l'antic terme de Sant Martí de Provençals que era la demarcació on es situa el gran solar on s'ha dut a terme la intervenció arqueològica¹⁹. En l'explicació, les restes es descriuran de forma global per èpoques sense encorsertar-les en els sectors on van aparèixer, tot i que sí que es citaran aquests per tenir una referència espacial de la localització dels diferents elements apareguts.

Les estructures del Bronze Inicial documentades són molt escadusseres i responen a 3 cubetes i una fossa cilíndrica amb enterrament secundari. Es troben molt separades una d'altres però que podem pensar formarien part del mateix conjunt. Aquestes estructures en el moment que varen deixar de complir el seu ús primari, es van destinar a l'abocament d'escombraries o residus produïts per les activitats de caràcter domèstic. Barrejats amb els sediments s'ha exhumat s'han recuperat fragments ceràmics, restes faunístiques i peces d'indústria lítica. Aquestes evidències es relacionen directament amb el processament, rebost i consum d'aliments agrícoles i ramaders procedents d'un àmbit domèstic de caràcter familiar (PONS et alí., 1994).

Dins d'aquesta dinàmica de reutilització de les fosses es constata el seu ús com a espais funeraris, i en el cas de la Sagrera només tenim un exemple, d'enterrament secundari. Cal destacar que en altres jaciment del pla de Barcelona s'han documentat estructures de les mateixes característiques com la zona amb més concentració de restes és el Raval, on intervencions als voltants de Sant Pau (CARLÚS, NADAL. 2010), illa de Robadors, Rambla del Raval, carrer Reina Amàlia. L'altra àrea de concentració de restes és els voltants de Santa Caterina (AGUELO, HUERTAS, PUIG. 2005). Es tracta d'una pràctica força generalitzada també en altres zones com el Vallès, on la

¹⁹ En l'apartat 3.- Marc Històric es presenta un ampli recorregut històric tant de Sant Martí de Provençals com de Sant Andreu. Per tant, en les conclusions, tot i reiterar alguns aspectes ja exposats en aquest apartat es farà de forma més resumida.

disposició dels individus dins de les estructures no respon a cap ordre aparent i, per altra banda, amb una absència d'aixovars o ofrenes.

Es produeix un salt cronològic important essent les estructures datades en el segle III a. C, el següent conjunt documentat. Estan formades per un total de 5 sitges i una fossa de grans dimensions. Aquest conjunt formarien part d'un petit hàbitat, de dimensions molt reduïdes.

El material recuperat de l'interior de les sitges, permet intuir el mètode constructiu dels hàbitats, que no variaria de la resta de construccions dels assentaments d'aquest període en altres indrets, sòcol de pedres, parets de tovots i coberta de material periple (MALUQUER et al. 1986).

Per les restes documentades en altres indrets de les obres de LAV podríem establir que en una franja estreta de terreny disposaríem de diversos hàbitats de dimensions reduïdes com el documentat en el centre del rebaix de l'estructura de l'estació (ANTEQUERA, 2012). Aquest fet es repeteix en altres indrets com a Can Gambús 1, 2 i 3 (ARTIGUES, BRAVO, HINOJO, 2007a) i Can Feu (MARTÍNEZ, FOLCH I CASAS, 1988; CARBONELL, FOLCH I MARTÍNEZ 1991). Cal tenir present la possibilitat que totes les restes localitzades puguin formar un sol assentament situant-se les sitges a prop dels camps de conreu, emmagatzemat els cereals necessaris per a la següent collita.

Tot el conjunt s'hauria de situar en el segle III a C. Amb absència total de material ceràmic i constructiu romà, abundant la ceràmica grollera oxidada a mà, olles amb decoració aplicada, cordons digitats en el llom, i en menys quantitat grollera reduïda a mà. També abunda la ceràmica oxidada amb gerres de coll de cigne, gerretes i plats seguit en menys quantia per comuna reduïda amb bols, plats de vora reentrant i gerretes.

L'aparició del conjunt ibèric ple respondria a la intensificació de les activitats econòmiques i a la recerca d'una major productivitat, que es produeix al llarg del segle III a C. Coincidint amb l'augment de petits nuclis rurals. En altres indrets s'han documentat altres assentaments, com el de Xercavins a Cerdanyola. L'excedent d'aquest assentaments serien controlats per les classes dominants que viurien en els poblats situats en els turons, els qual vertebrarien i organitzarien l'espai. Aquest control de l'excedent comportaria l'augment de camps sitges a tocar dels poblats per tal d'acumular-lo, tal i com s'han documentat a Ca N'Olivé o Turó de la Rovira. (FRANCÈS 2000; CRAC. 2002).

És dintre de la segona meitat del segle II a C i fins el darrer quart del segle I a C. que cal situar una nova fase. Un total de 20 estructures, formades per tres àmbits i estructures de funció desconeguda al voltant del qual es localitzen les sitges, les quals presenten una morfologia principalment de cos globular amb el fons còncav o amb algunes de fons pla.

Pel que fa a la cronologia tot sembla indicar que aquesta zona l'assentament es formaria durant el segle II aC. i desapareixeria durant el segle I a C, moment en que es localitzen e algunes sitges materials de tradició indígena i material constructiu romà. El material recuperat és principal de comuna oxidada ibèrica amb gerres de coll de cigne, amb nanses de cistella, trilobulades, plats de llavi reentrant, càlats i morters. També comuna grisa amb formes idèntiques a les oxidades ha excepció de les gerretes bitrocònica, campaniana A i Campaniana B, àmfora itàlica, Dressel 1, fragments d'àmfora Tarraconense 1, africana, així com quantitat fragments de *dolium* i *tegula* d'entre altres.

Per la distribució de les restes l'assentament s'organitza en dues àrees. La primera seria un àrea d'emmagatzematge formada pel conjunt de sitges. L'àrea central seria la d'habitatge i possiblement estables. Podríem pensar que l'assentament era molt més extens, però que per causes de les

transformacions antròpiques han desaparegut bona part de les estructures desfigurant el jaciment.

El tipus d'habitatge, serien àmbits delimitats per sòcols de pedra i parets de tovots, possiblement amb coberta de *tegulae a la darrera fase*. Tal com pot quedar demostrat pels materials recuperats a l'interior de sitges, El tipus d'habitatge seguirà essent principalment cabanes i coberts com el de la Bigorra en el que es documentà dos fons de cabana, encara que no es pot descartar que puguin existir construccions de diversa tècnica i solidesa segons la seva funcionalitat (CRAC. 2002), com per exemple el jaciment de Can Suari a Llinars del Vallès (Vallès Occidental) (ZABALA. 2008).

Durant aquest període de finals del segle II a C. i el segle I a C. És el moment de transformació i màxima romanització, en bona part motivada per la finalització dels conflictes bèl·lics que permeten a Roma reorganitzar els territoris conquerits. S'observa un canvi en el model d'assentaments, incrementant-se l'abandonament de diversos *oppida* i d'altres establiments a la plana, però al mateix temps augmenten el nombre d'establiments rurals, molts d'ells incorporant tècniques romanes. L'establiment sobre el territori d'una estructura cadastral, permetrà un millor registre i avaluació dels recursos del territori (OLESTI 1997, ARRAYÀS 2002). Aquest augment del jaciments cal posar-lo en relació amb els localitzats a la zona de l'estructura de l'estació de la Sagrera i altres, encara que de tipologia i dimensions molt diversa. Jaciment amb estructures reduïdes tenim Can Tona (Sant Quirze del Vallès) amb dues sitges i una cubeta (BEDÓS i SÁENZ 1991), Castellarnau (Sabadell)(ARTIGUES, RIGO. 2002) i Can Cabassa (Sant Cugat del Vallès) amb dues sitges (ARTIGUES, FERNÁNDEZ I FERRER. 2003) i el jaciment de L'institut Pere Calders (Cerdanyola del Vallès) (FRANCÈS 1991). Altres jaciments però amb més estructures seria el de Sant Joan Nord (Sant Cugat del Vallès)(CABALLÈ 2003) i el de la Facultat de Medicina de la UAB (CRAC 2002) o Can Gambús 2 i 3. Un exemple de jaciment de gran dimensions seria

el de Can Feu amb un a gran quantitat d'estructures 25 sitges i 16 cubetes (CARBONELL, FOLCH I MARTÍNEZ. 1991, FOLCH, CARBONELL. 2000) que seria considerat per la quantitat d'estructures un assentaments més complexa més de tipus llogaret com havia estat Can Xercavins en l'ibèric ple (CRAC 2002).

És a partir de la segona meitat del segle I a C quant s'observa l'abandó de un nombre important d'assentaments rurals de producció cerealista. Un canvi en les produccions i processos productius que es reconduirà vers la producció del vi i de l'oli, fet aquest que farà que els assentament ben adaptats el tipus de producció agrícola imperant, amb bona comunicació i rentables en el nou model social romà perdurin, abandonant-se aquells que havien quedat molt especialitzats en la producció cerealista (OLESTI 1997, ARRAYÀS 2002). És en aquest nou context on començar a perfilar-se el que serà la vil·la del pot del Treball

A mitjans del segle I a C les estructures preexistents van ser amortitzades amb la construcció de les primeres edificacions corresponents a la vil·la pròpiament dita. La construcció d'aquesta vil·la es podria contextualitzar dins el procés de reordenació del territori del pla de Barcelona que va concloure amb la centuriació de l'ager i la definició del perímetre emmurallat de la ciutat.

Aquestes primeres edificacions ja definiran els tres àmbits principals de la vil·la que s'aniran modificant fins al moment del seu abandonament. Aquestes zones es corresponen amb la *pars urbana*, la *pars fructuaria* i la *pars rustica*.

Les primeres construccions corresponents a la part domèstica de la vil·la es corresponen amb un conjunt d'estances de petites dimensions, de les que destaquem dos possibles triclinis, un d'ells calefactat mitjançant un hipocaust. Tot i ser estances de petites dimensions ja en aquest moment presenten evidències de luxe, tant per la presència del sistema de calefacció documentat

com per la seva decoració, amb abundants mostres de pintures murals i elements de marbre motllurat recuperats. Annex a aquestes estances s'obria al nord un petit pati o jardí, i al sud un gran pati porticat amb un peristil perimetral. Les grans dimensions d'aquest últim espai ens mostren com s'aprofita la disponibilitat de terreny per edificar estructures sobre dimensionades, segurament com a elements de prestigi.

Al sud d'aquesta zona residencial es va instal·lar el primer complex destinat a la producció vinícola. Aquest era compost per una sala de premsat-maniobra, amb dues premses i un lacus annex, que ocupava un total de 115m². També es van localitzar diferents canalitzacions destinades a conduir al most cap a la *cella* vinària. Per la disposició d'aquestes canalitzacions podem interpretar que aquesta es localitzaria cap a l'est, fora els límits de la intervenció.

Dins aquesta mateixa fase es va bastir una gran bassa a la zona exterior de la vil·la, ja a la *pars rustica*. També es van localitzar diverses rases de vinya i un forn, molt arrasat per la planta de vies del segle XX, a l'entorn de les construccions.

A inicis del segle II totes aquestes construccions van ser objecte de diverses modificacions, essent especialment importants les endegades a la zona productiva. Així doncs vam poder documentar com l'antic *torcularium* es va amortitzar, construint un nou complex de major capacitat de 587,64 m². Aquest era format per una sala de maniobres amb estructures corresponents a cinc premses, de les que es va poder documentar l'arca lapida de tres d'elles. Igualment es va poder documentar part de la sala de premsat, on tot i estar molt arrasada per actuacions modernes, es van localitzar les empremtes de l'estructura de dues premses. A la zona que ocupava el lacus es va construir una sisena premsa, funcionant totes elles de manera coetània. A la zona exterior es va localitzar una porxada al costat oest, destinada a cobrir la zona de descàrrega del raïm situada a la part posterior de les premses, mentre que a

La part nord una altra porxada cobria la zona d'accés a la sala de maniobra. La construcció d'aquestes noves estructures va comportar l'amortització de la gran bassa situada a l'exterior.

A la part rustica es van aixecar noves edificacions auxiliars, documentades per les seves fonamentacions. Aquestes eren molt arrasades i no van permetre identificar o interpretar aquests espais.

També en aquesta fase es van ocupar dues zones de l'exterior de la vil·la, utilitzades com a necròpolis. En aquestes únicament es van localitzar inhumacions infantils i peri-natals, sense cap individu adult.

Pel que fa a la part residencial, les modificacions es van concretar amb l'ampliació del pati nord i la refecció de les estructures de suport de la coberta del peristil, que van ser substituïdes per columnes més elaborades.

La configuració d'aquests espais es va mantenir sense alteracions fins al segle IV, moment en que es va començar a ocupar el pati central de la vil·la amb noves construccions. Al mateix moment les antigues habitacions situades al nord es van remodelar, amb la construcció d'un nou triclini. El pati nord es va ampliar i s'hi va construir un estany amb una zona porticada en torn seu.

A inicis del segle V la pars urbana va ser objecte de noves refeccions, destinades a ennoblir tot el conjunt. A la zona sud, ocupant part de l'espai del pati central es van construir un nou conjunt d'habitacions, de les que destaquen dues amb funcions de representació, singulars per disposar una d'una exedra i l'altre d'un elaborat paviment d'opus *tessellatum*. Annex a aquestes es va bastir un conjunt termal, i totes les noves estances es van comunicar amb una sèrie de nous corredors. Aquests elements, així com al construcció d'un porticat a la zona central de la vil·la ens fan plantejar la hipòtesi que la part domèstica es va dividir en dues àrees amb funcionalitats diferenciades: les edificacions més

antigues situades al nord es van reservar per un ús privat, mentre que el nou conjunt d'habitacions i espais singulars que van ocupar la zona sud es van destinar a un ús representatiu.

Cap a mitjans del segle V la vil·la patir una sèrie de transformacions que mostren un canvi en les activitats que s'hi duien a terme. D'una banda es va amortitzar el conjunt de producció vinícola, amb la construcció de nous àmbits en la zona que ocupava. D'altre banda es van ocupar zones de la part domèstica amb estructures de producció i emmagatzematge, com dolia i sitges. Aquestes modificacions ens mostren un canvi econòmic, en el que es passa de produir vi a gran escala per comerciar a produir altres bens per a consum propi.

V- BIBLIOGRAFIA

A.A.V.V. (1990): *Conspectus formarum Terrae Sigillatae italico modo confectae*. Dr. Rudolf Habelt GMBH. Bonn.

A.A.V.V. (1992): *Les ceràmiques de tècnica ibèrica a la Catalunya romana (segles II a. C. – I d .C.)*. Societat Catalana d'Arqueologia. Barcelona.

A.A.V.V. (1993): *Lattara*. Dictionnaire des ceràmiques antiques en Méditerranée Nord-occidentale.

A.A.V.V. (1995): *Ceràmica comuna romana d'època Alto-Imperial. Estat de la qüestió*. Monografies Emporitanes VIII. Museu d'Arqueologia de Catalunya. Empúries.

A.A.V.V. (2005): Amphora Project developed by the Archaeology group at the University of Southampton (Pàgina Web)

A.A.V.V. (2007): *Les imitacions de vaixel·la fina importada a la Hispania Citerior (segles I aC- I dC)*. Sèrie Documenta 6. Institut Català d'Arqueologia Clàssica. Tarragona.

A.A.V.V. (2008): "Estudi del jaciment neolític de la caserna de Sant Pau (Barcelona)". [QUARHIS: Quaderns d'Arqueologia i Història de la Ciutat de Barcelona](#), Núm. 4. Pàgs. 14-87. MHCB, Institut de Cultura. Barcelona.

AAVV (2010). "L'enterrament del neolític antic de la plaça de la Vila de Madrid (Barcelona). Una estructura funerària del VIè mil·lenni aC.". [QUARHIS: Quaderns d'Arqueologia i Història de la Ciutat de Barcelona](#), Núm. 10. Pàgs. 94-107. MHCB, Institut de Cultura. Barcelona.

AAVV (2013). "El neolític antic i l'inici de l'edat del bronze a les excavacions del nou conservatori del Liceu.". [QUARHIS: Quaderns d'Arqueologia i Història de la Ciutat de Barcelona](#), Núm. 9. Pàgs. 121-137. MHCB, Institut de Cultura. Barcelona.

AAVV. (2004). Memòria de la intervenció arqueològica preventiva realitzada a la plaça Vila de Madrid de Barcelona. (Ciutat Vella). Nov.2000 – Juliol 2003. Arxiu Servei Arqueologia de Barcelona. <http://cartaarqueologica.bcn.cat/94>

AAVV. (2012). LAV estructura de l'estació de la Sagrera. *Anuari d'Arqueologia i Patrimoni de Barcelona 2012*, Museu d'Història de Barcelona. Barcelona.

AGUAROD, C. (1991): *Ceràmica romana importada de cocina en la Tarraconense*. Ed. Institución Fernando el Católico. Zaragoza.

AGUELO i MAS, Jordi; Josefa HUERTAS ARROYO; Ferran PUIG I VERAGUER (2005). "Santa Caterina de Barcelona. Assaig". [QUARHIS: Quaderns d'Arqueologia i Història de la Ciutat de Barcelona](#), Núm. 2. Págs. 13-43. MHCB, Institut de Cultura. Barcelona.

ALCUBIERRE, Daniel (2012). LAV Accessos a l'estació de la Sagrera. *Anuari d'Arqueologia i Patrimoni de Barcelona 2011*, Museu d'Història de Barcelona. Barcelona, p.76.

ANTEQUERA , Francesc (2011). LAV estructura de l'estació de la Sagrera. *Anuari d'Arqueologia i Patrimoni de Barcelona 2010*, Museu d'Història de Barcelona. Barcelona, p.97.

ANTEQUERA , Francesc (2012). LAV estructura de l'estació de la Sagrera. *Anuari d'Arqueologia i Patrimoni de Barcelona 2011*, Museu d'Història de Barcelona. Barcelona, p.80.

ANTEQUERA , Francesc (2012). LAV estructura de l'estació de la Sagrera. *Anuari d'Arqueologia i Patrimoni de Barcelona 2012*, Museu d'Història de Barcelona. Barcelona, p.96.

ANTEQUERA, Francesc; Conxita FERRER, Isabel PEREIRA (2015). "Els jaciments de l'estació de la LAV a la sagrera i el del hospital de la santa creu i sant pau: aproximació a l'estudi de l'evolució del poblament rural d'època ibèrica al pla de Barcelona". *Quarhis. Quaderns d'Arqueologia i Història de la Ciutat de Barcelona*, 11, (en premsa)

ANTEQUERA, F; RIGO, A; VÁZQUEZ, D (2010): "Desenvolupament urbà i industrial extramurs de Baetulo: ocupació republicana, centre productor amfòric i necròpolis altimperials". *Tribuna d'arqueologia 2010*. Departament de Cultura i Mitjans de Comunicació. Direcció General del Patrimoni Cultural. Servei d'Arqueologia i Paleontologia.

ANTEQUERA, Francesc; PADRÓS, Pepita; RIGO, Antoni; VÁZQUEZ, Daniel (2010): "El suburbium occidental de Baetulo" dins *Las Áreas Suburbanas en la ciudad histórica. Topografía, usos, función*. Monografías de arqueología cordobesa, 8. Córdoba., pàg. 173 – 210.

AQUILUÉ, X. (1991): *Las cerámicas africanas procedentes de la Colonia Iulia Urbs Triumphalis Tarraco*. Tesi Doctoral. Universitat de Barcelona. Inèdita.

AQUILUÉ, X. (1995): *La ceràmica comun africana*. Ceràmica comuna romana d'època Alto-Imperial. Estat de la qüestió. Monografies Emporitanes VIII. Museu d'Arqueologia de Catalunya. Empúries.

AQUILUÉ, X; CASTANYER, P; SANTOS, M; TREMOLEDA, J. (1998): *Les ceràmiques de vernís negre dels segles II i I aC a Empúries, l'Escala, Alt Empordà*. La ceràmica de vernís negre dels segles II i I aC: Centres productors mediterranis i comercialització a la Península Ibèrica. Patronat Municipal de Cultura. Mataró.

ARRAYÁS MORALES, ISAÍAS. (2002) *Morfologia històrica del territorium de Tarraco en època Tardo-republicana o ibèric Final (s. III- I a C.): cadastres i estructures rurals*. Tesis Doctoral UAB.

ARROYO BORRAZ, Sergio (2011). LAV sector Sant Andreu. *Anuari d'Arqueologia i Patrimoni de Barcelona 2010*, Museu d'Història de Barcelona. Barcelona, p.45-52.

ARROYO BORRAZ, Sergio. LAV sector Sant Andreu. *Anuari d'Arqueologia i Patrimoni de Barcelona 2011*, Museu d'Història de Barcelona. Barcelona, p.88-95.

ARTIGUES CONESA, Pere Lluís. (2006) " Un racó de l'imperi romà". Història de Sant Cugat. Museu de Sant Cugat. Sant Cugat del Vallès.

ARTIGUES CONESA, PERE LLUÍS; FERNÁNDEZ ESPINOSA, ANTONI; FERRER, CONXITA. (2003) *Memòria de la intervenció arqueològica a Can Cabassa (Sant Cugat del Vallès, Vallès Occidental)*. Arxiu Departament de Cultura. Generalitat de Catalunya. Àrea de Coneixement i Recerca.

ARTIGUES CONESA, PERE LLUÍS; RIGO JOVELLS, ANTONI. (2002) "Castellarnau (Sabadell) Evolució d'un nucli rural del segle I a C. al segle VI d C." *Quaderns d'Arqueologia 2*. Museu de Sabadell.

ARTIGUES, Pere Lluís; Pilar BRAVO; Emiliano HINOJO.(2007a) "Excavacions arqueològiques a Can Gambús 2. *Tribuna d'arqueologia 2006*. Departament de Cultura. Generalitat de Catalunya.

ARTIGUES, Pere Lluís; Pilar BRAVO; Emiliano HINOJO.(2007b) Memòria de la intervenció arqueològica a Can Gambús 2 (Sabadell, Vallès Occidental). Octubre 2003- Desembre 2004. Arxiu Departament de Cultura. Generalitat de Catalunya.

ASENSIO, D., CELA, X., MIRO, C., MIRO, M. T., REVILLA, E. (2009): "El nucli ibèric de Montjuic. Les sitges de Magòria o de Port. Barcelona", *Quarhis. Quaderns d'Arqueologia i Història de la Ciutat de Barcelona*, 5, 15-85.

ATLANTE-AAVV. (1981). *Atlante delle forme ceramiche II: Ceramica fine romana nel Barcino Mediterraneo (Classica e orientale)*. Enciclopedia Dell'arte Antica. Roma.

BATLLORI I MUNNÉ, Andreu i Lluís M^a LLUBIÀ I MUNNÉ. (1974). *Ceràmica catalana decorada*. Barcelona.

BEDÓS, NÚRIA; SÁENZ, LAURA. (1991) "Les sitges ibèriques de Can Tona", *Revista d'arqueologia Limes 1*. Cerdanyola del Vallès.

BELTRÁN DE HEREDIA, Julia (2009). " La Barcelona tardoantiga: urbanisme, societat i comerç als segles V-VII". XI congrés d'Història de barceloa-La ciutat en Xarxa. AHCB. Institut de Cultura. Ajuntament de Bracelona.

BELTRÁN DE HEREDIA, Júlia; Charles BONET. (2001). " Origen i evolució del conjunt episcopal de Barcino: dels primers temps cristians a l'època visigòtica." De Barcino a barcinona (segle I-VII). Les restes arqueològiques de la plaça del Rei de Barcelona. MHCB. Ajuntament de Barcelona.

BELTRÁN, M. (1990): *Guía de la cerámica romana*. Ed. Libros Pórtico. Zaragoza.

BOFARULL I SANS, Francesc. (1889) *Origenes del pueblo de San Martin de Provencals*. Memorias de la Real Academia de Buenas Letras de Barcelona

BOISSINOT, P. 2001. "Archéologie des vignobles antiques du sud de la Gaule", a : Brun, J.P.; Lauben-Heimer, F.(dir.). La viticulture en Gaule, *Galia*, 58, pp. 45-68.

BONNASSIE, Pierre (1964). *Une famille de la campagne barceionaise et ses activités íconomiques aux alenlours de l'An Mil*. Annals du Midi" t. U(XVI), 1964.

BOQUER, S. et alí. (1995) "El jaciment de l'Institut de Batxillerat Antoni Pons. Un assentament a l'aire lliure de finals del Calcolític", *Memòries d'Intervencions Arqueològiques a Catalunya*, 15.

BORDAS Anna, [SALAZAR](#), Natàlia,_(2006). "Vestigis del Neolític Final al barri del Raval de Barcelona: estudi de les restes trobades al carrer Reina Amàlia". [QUARHIS: Quaderns d'Arqueologia i Història de la Ciutat de Barcelona](#), Núm. 2, 2006 , pàgs. 24-35. MHCB, Institut de Cultura. Barcelona.

BRUN, J.-P., 1986. Le vin et l'huile dans la Méditerranée antique. Viticulture, oléiculture et procédés de fabrication. París: Errance.

BUFFAT, L. 2009: "L'explotació vinícola i les seves vinyes: L'exemple de de la *Gallia Narbonensis*". *El vi tarraconense i laietà ahir i avui. Actes del simposium*.

CARANDINI, Andrea (1979) *Storie della terra: manuale di scavo archeologico*. Torino

CARBONELL BADIA, Carles. 2009, LAV Mallorca / Torre del Fang. Anuari d'Arqueologia i Patrimoni de Barcelona.

CARBONELL, E, FOLCH, J, MARTÍNEZ J. (1991) "Notícies de les excavacions al jaciment ibèric i romà de Can Feu (Sant Quirze del Vallès) campanyes 1987-1988. a *Limes. Revista d'arqueologia*. 1. Cerdanyola del Vallès.

CARLÚS, X.; NADAL, E., 2010. "Carrer d'Espalter, 1b - 11, Carrer de Sant Pau, 66, Carrer de Sant Josep Oriol, 7 - 11, Plaça de Salvador Seguí" Anuari d'arqueologia i patrimoni de Barcelona 2008, MuHBa, Institut de Cultura, Ajuntament de Barcelona, pp. 28-31

CARRERAS, F. 1908. "Geografia general de Catalunya", VOL I, pàg. 619, Barcelona.

CASAS, J. et alli, 1995. " La Vil·la Romana de la Font del Vilar (Avinyonet de Puigventós, Alt Empordà)", *Estudis Arqueològics* 2, Girona.

CHECA I ARTASU, M. (1997): *Les estacions ferroviàries i el desenvolupament industrial i urbà. El cas de la Sagrera (Barcelona)*. Actes de les IV Jornades d'Arqueologia Industrial de Catalunya. Girona.

CHECA, Martí; BASIANA, Xavier. (1999). "El pla Sant Andreu-La Sagrera. Entre una reflexió històrica i un estat de la qüestió". *Finestrelles*, 10.

COMAS, M. (1985): *Baetulo. Les àmfores*. Badalona.

COMAS, M.; CARRERAS, C. (2008): *Les àmfores de la laietania: Estat de la qüestió*. La producció i el comerç de les àmfores de la província Hispania Tarraconensis. Homenatge a Ricard Pascual i Guasch, Monografies 8, Museu d'Arqueologia de Catalunya-Barcelona. Barcelona.

CRAC.(2002) "L'assentament Ibèric de la Facultat de Medicina de la UAB (Cerdanyola del Vallès). *Revista d'arqueologia Limes* 8. Monografies. Cerdanyola del Vallès

CUOMO DI CAPRIO, Ninina. (1988). *La ceramica in archeologia. Antiche tecniche di lavorazione e moderni metodi d'indagine*. Roma.

DE LA VEGA, Josep (1993a). *Els primers batecs històrics de Sant Martí de Provençals. Aproximació als orígens. Sant Martí de Provençals*. Barcelona.

De la Vega, Josep (1993b): "Probable origen romà del nucli de Sant Martí de Provençals". *Homenatge a Miquel Tarradell*. Estudis universitaris catalans, vol, XXIX, Curial Edicions Catalanes, Barcelona.

DÍAZ, M. (2000): *Tipocronología de los contextos cerámicos tardo-republicanos en Tarraco*. Empúries 52. Museu d'Arqueologia de Catalunya. Girona.

EQUIP MINFERRI (1997) "Noves dades per a la caracterització dels assentaments a l'aire lliure durant la primera meitat del II mileni cal BC: primers resultats de les excavacions en el jaciment de Minferri (Juneda, Les Garrigues)", *Revista d'Arqueologia de Ponent*, 7: 162-212.

FONT CASASECA, Núria. (2008). "La cartografia parcel·lària del vuit-cents com a font d'anàlisi per conèixer el paisatge històric: Sant Martí de Provençals (1853-1871)". *Segon Congrés Català de Geografia*.pp 383-392

FRANCÉS, J. (1995) "Noves excavacions al sector est del jaciment del polisportiu de la UAB (Cerdanyola, Vallès Occidental)", *Revista d'Arqueologia de Ponent*, 5: 147-178.

FRANCÉS, J. (2000) "Características y evolución de los hábitats de la Primera Edad del Hierro en la Depresión prelitoral catalana", *Actes del XXII Col·loqui Internacional per l'Estudi del Ferro*, Sèrie Monogràfica, 19: 33-42.

GIMENO, Pilar. (1998). "La industrialització a Sant Andreu (1839-1904). "Sant Andreu. de poble a ciutat (1875-1936)". Finestrelles 9.

GINER, D (2007): Memòria de la intervenció arqueològica preventiva al carrer Coronel Monasterio 6-16 (Barcelona, el Barcelonès).Octubre de 2007. Inèdit

[GONZÁLEZ MUÑOZ](#), Javier, [Miquel MOLIST MONTAÑA](#), [Karin HARZBECHER SPEZZIA](#) (2011) "Un nou assentament del V mil.lenni a la costa de Barcelona". [QUARHIS: Quaderns d'Arqueologia i Història de la Ciutat de Barcelona](#), Núm. 7. Pàgs. 86-100. MHCB, Institut de Cultura. Barcelona.

GONZÁLEZ, P.; MARTÍN, A. y MORA, R. (1999) *Can Roqueta. Un establiment pagès prehistòric i medieval. Sabadell. Vallès Occidental*. Excavacions Arqueològiques de Catalunya, 16. Generalitat de Catalunya.

GRANADOS, O.; PUIG, F.; FARRÉ, R. 1993. "La intervenció arqueològica a Sant Pau del Camp: un nou jaciment prehistòric al Pla de Barcelona", Tribuna d'Arqueologia (1991-1992), Barcelona, pp. 27-38.

HARRIS. E. C.(1991) *Principios de la estratigrafia arqueològica*. EdCrítica. Barcelona

ISNARD I BLANCHAR, Manuel. (2002) Les inundacions. Zones de risc en la conca del Besòs i en el municipi de Mollet del Vallès. Notes, vol 17.

JÀRREGA DOMÍNGUEZ, Ramón. 2000. El poblament rural i l'origen de les villae al nord-est d'Hispania durant l'època romana republicana (segles II-I aC). Quaderns d'arqueologia i prehistòria de Castellò, 21.

KEAY, Simon J. (1984) "Late Roman amphorae in the western Mediterranean." BAR International Series 196 (i). Oxford. England

LABEAGA MENDIOLA, Juan Cruz (1991), "Amuletos antiguos contra el mal de ojo en Viana (Navarra)" *Cuadernos de Sección. Antropología - Etnografía* 8. p. 45-58 ISSN 0212-3207 San Sebastián: Eusko Ikaskuntza

LAMBOGLIA, N. 1952. "Per una classificazione preliminare della ceramica campana", Atti del I.º Congresso Internazionale di Studi Liguri, Bordighera.

LATTARA 6 – AAVV. (1993) Dictionaire des céramiques antiques en Méditerranée Nord-Occidentale. (Provence, Languedoc, Ampurdan). Direcció de Michel Py.

LÓPEZ, A; MARTÍN, A. (2008): *Las ánforas de la Tarraconense*. Cerámicas hispanoromanas. Un estado de la cuestión. Servicio de Publicaciones de la Universidad de Cádiz.

LÓPEZ, A; MARTÍN, A. (2008): *Tipologia i datación de les àmfores tarraconenses produïdes a Catalunya*. La producció i el comerç de les àmfores de la Província Hispania Tarraconense. Homenatge a Ricard Pascual i Guasch. Monografies 8. Museu d'Arqueologia de Catalunya. Barcelona.

MACIAS SOLÉ, Josep Maria (1999). "La ceràmica comuna tardoantiga a Tàrraco. Anàlisi tipològica i històric (segles V-VI)" *Tulcis. Monografies Tarraconenses* 1. Tarragona.

MADRID, M. (2005): *Estudi arqueològic i caracterització arqueomètrica de la Terra Sigillata de la ciutat de Baetulo (Badalona)*. Tesi Doctoral. Universitat de Barcelona.

MALUQUER DE MONTES, J; E. HUNTINGFORD, R. MARTÍN; A.M^a RAURET; R. PALLARÉS I M^a DEL V. VILA. (1986) *Arquitectura i Urbanisme Ibèric a Catalunya*. Institut d'arqueologia i prehistòria. UB. Barcelona.

MARTÍN PASCUAL, Manuel (1999): *El Rec Comtal (1822-1879). La lluita pel control l'aigua a la Barcelona del segle XIX*. Barcelona: Fundació Salvador Vives i Casajuana.

MARTÍN, A., 2009, Parc Arqueològic Cella Vinaria (Teià, Maresme,Barcelona) Descobrint el celler romà de Vallmora., a M. Prevosti i A. Martín (eds.), *El vi tarraconense i laietà: ahir i avui*, Actes del Simpòsium, Tarragona -Teià 2007, Tarragona, pàg. 193-213.

MARTÍN, A. i BAYÉS, F.,2009. Cella Vinaria de la Vallmora (Teià - Maresme-Barcelona).Estudi per la reconstrucció de dues premses romanes., a M. Prevosti i A. Martín (eds.), *El vi tarraconense i laietà: ahir i avui*, Actes del Simpòsium, Tarragona -Teià 2007, Tarragona, pàg. 215-248.

MARTÍN, A., 2012, Anàlisi tecnofuncional d'estructures productives vitivinícoles d'època romana. Identificació i localització a Catalunya de fosses de maniobra de premses de biga amb contrapès tipus *arca lapidum*., *Pyrenae*, núm. 43, vol. 2, pàg. 53-98.

MARTÍNEZ, JOAN, JOAQUIM FOLCH I TERESA CASAS. (1988) " La intervenció arqueològica al jaciment ibèric i romà de Can Feu (1987). Notes preliminars" a *Arraona*. 3. Sabadell.

MESAS TORRONTERAS, Imma (2015). "La masia Can Iglesias: testimoni del passat agrícola de Sant Martí de Provençals (Barcelona).*I Congrés del mon de la masia: passat, present i futur del territori rural català*. Institut d'Estudis Catalans, Barcelona. Març 2015. (en premsa).

MESAS TORROTERAS, Imma (2012). " LAV accessos a l'estació de la Sagrera" *Anuari d'arqueologia i patrimoni de Barcelona 2012*, MuHBA, Institut de Cultura, Ajuntament de Barcelona, pp. 87 – 89.

MIRÓ ALAIX, C., 2005. "Balanç de l'activitat arqueològica a la ciutat (setembre 2003 - desembre 2004)", *Quaderns d'Arqueologia i Història de la Ciutat de Barcelona*, *QUARHIS*, núm. 01, MHCB, Barcelona, pp. 135-149.

MIRÓ I ALAIX, Carme; Hèctor A. ORENCO.(2010) "El cicle de l'aigua a Barcino. Una reflexió entorn de les noves dades arqueològiques". *QUARHIS*, ÈPOCA II, Núm.9, pp. 141-155.

MIRÓ I ALAIX, Carme; Jordi ROANOS I RUIZ. (2013). "Un exemple d'exploració de la carta arqueològica Barcelona: les vil·les i els petits assentaments agrícoles. Una petita radiografia del *territorium*." *QUARHIS*, ÈPOCA II, Núm.. 6, pp. 108-133.

MOLIST Miquel, Oriol VICENTE, Robert FARRÉ. (2008): "El jaciment de la caserna de Sant Pau del Camp: aproximació a la caracterització d'un assentament del neolític antic. *QUARHIS. Quaderns d'Arqueologia i Història de la ciutat de Barcelona*, 4, 14-24.

MONGUILÓ, E. (2012). LAV sector de la Sagrera. *Anuari d'Arqueologia i Patrimoni de Barcelona 2011*,. Museu d'Història de Barcelona. Barcelona, p.85.

MONLEÓN I ESTERLI, A; REYES I BELLMUNT, T. (1992): *Memòria del seguiment arqueològic al Turó de la Rovira: Barcelona (Barcelonès)*. (inèdit).
MOREL, J.P. (1981): *Ceràmique Campanienne: Les Formes*. Écoles Françaises d'Athènes et Rome. Paris.

NADAL, Esteve; DE CASTRO, Oscar (2012). Hospital de la Santa Creu i Sant Pau. Pavelló de l'Administració. *Anuari d'Arqueologia i Patrimoni de Barcelona 2012*, Museu d'Història de Barcelona. Barcelona, p.79.

NADAL OLLER, J. i TAFUNELL, X. (1992): *Sant Martí de Provençals, pulmó industrial de Barcelona (1847-1992)*. Barcelona: Columna. MIRAT

NOLLA. J.M. (1981): *La ceràmica d'engalba blanca. Una nova aportació de l'estudi del període baix-republicà (segles II-I aC) al nord-est del Principat. Estudi General*. Miscel·lània commemorativa del desè aniversari del Col·legi Universitari de Girona, 1, Girona.

OLESTI VILA, ORIOL.(1997) "El origen de la Villae romanas en Catalunya", *Archivo Espanyol de Arqueologia*, 70. CSIC.

OLESTI, O. (2000): *Integració i transformació de les comunitats ibèriques del maresme durant el s. II-I ac: un model de romanització per a la Catalunya litoral i prelitoral*. Empúries 52. Museu d'Arqueologia de Catalunya. Girona.

PALET MARTINEZ, J.M.; RIERA MORA S. (1992). "La comunicacion viaria entre Barcino (Barcelona) y Baetulo (Badalona) en relación con las características físicas del delta del rio Besos". *Cuaternario y Geomorfología*, 6 (1992), pp. 123-133.

PALET MARTINEZ, J.M.; RIERA MORA S. (1993). "Evolució del sector de Montjuïc-El Port entre l'època romana i alt medieval (s.III-X): una contribució a

l'estudi diacrònic del paisatge" *III Congrés d'història de Barcelona*. Volum 1. Pàg. 49-70.

PALET MARTÍNEZ, Josep Maria; J. Ignacio FIZ FERNÁNDEZ, Hèctor A. ORENGO ROMEU (2009). "Centuriació i estructuració de l'ager de la colònia Barcino: anàlisi arqueomorfològica i modelació del paisatge". *QUARHIS, ÈPOCA II, NÚM. 5*, pp. 106-123

PEÑA, Y., 2010, *Torcularia. La producción de vino y aceite en Hispania*, Institut Català d'Arqueologia Clàssica, Documenta 14, Tarragona.

PEREIRA, Isabel (2012) "Hospital de la Santa Creu i Sant Pau" *Anuari d'arqueologia i patrimoni de Barcelona 2011*, MuHBa, Institut de Cultura, Ajuntament de Barcelona, pp. 72-73

PÉREZ, A. (1990): *La "terra sigillata" de l'antic Portal de la Magdalena*. Monografies d'Arqueologia Urbana. Lleida.

PONS, E.; MOLIST, M. i BUXO, R. (1994) "Les estructures de combustió i d'emmagatzematge durant la protohistòria en els assentaments de la Catalunya litoral", *Cota Zero*, 10: 45-59.

PRINCIPAL, Jordi (1998) *Las importaciones de vajilla fina de barniz negro en la Cataluña sur y occidental durante el siglo III aC: comercio y dinámica de adquisición en las sociedades indígenas*.

PUERTA, C. (1989). *Baetulo. Ceràmica de parets fines*. Monografies Badalonines, núm.11, Museu de Badalona, Badalona.

PUERTA, C. (2000): *La ceràmica comuna romana a la costa Laietana (Les ciutats romanes de Baetulo i Iluro i l'assentament ibèric de Can Balençó)*. Laietania 12. Museu comarcal de Mataró. Mataró.

RAMÓN, J. (1995): *Las ánforas fenicio púnicas del Mediterráneo Central y Occidental*. Col·lecció Instrumenta. Universitat de Barcelona.

RAVOTTO, Alessandro, Lluís JUAN. (2010). "Metro L9. Estació de Foneria" *Anuari d'arqueologia i patrimoni de Barcelona 2009*, MuHBa, Institut de Cultura, Ajuntament de Barcelona, pp. 88-91.

REMOLÀ VALLVERDÚ, Josep Anton (2000). *Las ánforas tardo-antiguas en Tarraco. Hispania Tarraconensis*). *Siglos IV-VI dC*. Col·lecció Instrumenta 7. UB. Barcelona.

REVILLA CALVO, Victor (2008). "La villa y la organización del espacio rural en el litoral central de Catalunya: implantación y evolución de un sistema de poblamiento" a "Actes del simposi "Les Vil·les romanes a la Tarraconense. Implantació, evolució i transformació. Estat actual de la investigació del món rural en època romana". Revilla Calvo, V.; González Pérez, J.-R.; Prevosti Monclús, M. (Eds.), Celebrat a Lleida del 28 al 30 Novembre de 2007, Museu d'Arqueologia de Catalunya Barcelona, *Monografies 10*, pp. 99-123.

RIERA, S.; PALET, J. M. (2005). «Aportaciones de la Palinología a la historia del paisaje mediterráneo: estudio de los sistemas de terrazas en las Sierras Litorales Catalanas desde la perspectiva de la Arqueología Ambiental y del Paisaje»

ROCA ROUMENS, Mercedes, M^a Isabel FERNÁNDEZ GARCÍA (2005) Introducció al estudi de la ceràmica romana. Una breu guia de referència. *CVDAS. Revista de arqueologia i historia.1*. Màlaga.

RODÀ DE LLANZA, Isabel (2013). "Darreres troballes epigràfiques en pedra de Barino" a QUARHIS. [Quaderns d'Arqueologia i Història de la Ciutat de Barcelona](#), 2013, pàgs. 157-163. MHC B, Institut de Cultura. Barcelona.

RODÀ, I (1977). "La dispersión del poblamiento en el término de Barcelona en la época anterromana". *Cuadernos de Arqueología e Historia de la Ciudad*. Núm. 17, Barcelona.

RODRIGO REQUENA, ESTHER. (2005) *L'evolució del poblament i l'organització de l'Ager de Iesso de l'època ibèrica a l'antiguitat tardana. Estudi de l'ocupació i estructuració del territori*. Tesis Doctoral. UAB.

ROIG BUXÓ, Jordi.(2009) "Asentamientos rurales y poblados tardoantiguos y altomedievales en Cataluña (siglos VI al X)" *The archaeology of early medieval villages in Europe*. Euskal Herriko Unibertsitateko Argitalpen Zerbitzua. Guipuzkoa.

RUESTES I BITRIÀ, Carme. (2002) *El poblament antic a la Laietania litoral (Del Besòs a la Riera de Caldes): L'aplicació d'un GIS (Sistema d'informació geogràfica) a l'estudi de la seva evolució i les seves relacions espacials*. Tesis doctoral UAB.

SANMARTÍ, E. 1978. La ceràmica campaniense de Emporion y Rhode, *Monografies Emporitanes IV*, Barcelona.

SUÑOL GROS, José (1888): *Guía de San Martín de Provençals / Arxiu Històric de la Ciutat de Barcelona*; Biblioteca Borja (Sant Cugat del Vallès); B. Pública Arús (Barcelona).

TED'A. (1989). "Un abocador del segle V d.C. en el fòrum provincial de Tàrraco". *Memòries d'excavació*, 2, Tarragona.

TRAVESSET I QUERALTÓ, Magí.(1994) La xarxa hidrogràfica del pla de Barcelona entre la riera de Magoria 1 la riera d'Horta Finestrelles, 6.pp 57-69

VELASCO, A. (2012). "Plaça de la Gardunya". *Anuari d'Arqueologia i Patrimoni de Barcelona 2011*, MuHBa, Institut de Cultura, Ajuntament de Barcelona. p. 68-70.

VELASCO, A. (2012a). "Plaça de la Gardunya". *Anuari d'Arqueologia i Patrimoni de Barcelona 2012*, MuHBa, Institut de Cultura, Ajuntament de Barcelona. p. 76-78.

VILLANUEVA ACUÑA, Manuel (1991). "Problemas de la implantación agraria romana y la organización del territorio en la península ibérica en el Alto Imperio. Espacio, Tiempo y Forma". *Serie II, H." Antigua, t. IV*, 1991, págs. 319-350

ZABALA GRACÍA, Marta. (2008). "Can Suari. Un assentament rural ibèric del segle II-IaC. (Llinars del Vallès, Vallès Oriental)". *Tribuna d'arqueologia 2006*. Departament de Cultura. Barcelona 2007.

ANNEXOS

RESTAURACIÓ

RESTAURACIÓ

LAV ACCESSOS – IN SITU

Els treballs arqueològics efectuats als futurs accessos de l'estació de La Sagrera-LAV, han posat al descobert un tram de la *pars urbana* d'una vil·la romana que presenta una primera fase de construcció en el segle I i remodelacions i ampliacions importants en el IV²⁰.

A continuació presentem els treballs portats a terme en relació a la recuperació de diversos elements arqueològics, que fossin representatius per observar els sistemes constructius de la vil·la; els materials i sistemes emprats, les decoracions interiors i exteriors, o altres. Aquest recull d'elements s'ha intentat fer de manera sistemàtica per poder estudiar-los i relacionar-los, si s'escau, amb dades històriques, cronològiques, d'ús concret dels espais, entre d'altres. Es destaca, en aquest sentit, el mosaic policrom i el conjunt de pintura mural del segle IV, els quals s'han recuperat en la seva totalitat. Altres elements, la majoria revestiments parietals, han estat extrets com a mostres amb finalitat d'estudi encara que de grandària suficient per, si es considerés oportú, poder il·lustrar alguna exposició en el futur.

1. El mosaic d'*opus tessellatum* del s. V

Segons les dades arqueològiques obtingudes, durant el s. V dC la vil·la es sotmet a un segon moment de reformes, i l'edifici sud es dota d'elements de luxe entre els quals el mosaic policrom documentat a l'oest del conjunt balneari.

En el moment de la descoberta el mosaic presenta unes dimensions de 6 x 5 m, sense que aquestes siguin les mesures definitives totals atès que la seva continuïtat es constata sota el talús que delimita l'àrea d'excavació.

1.1. Descripció i estat de conservació

La decoració del mosaic presenta un seguit de motius geomètrics que formen una composició ortogonal de cercles i quadrats tangents pel vèrtex, amb decoracions interiors amb nusos de Salomó i flors de quatre pètals, dibuixant-se alhora un seguit de bobines entre ambdues figures. Tancant aquesta part central s'hi disposen un seguit de franges de diferents motius, com ara trenats, cintes ondulades amb roleus, meandres fraccionats, trenes de dos caps o una banda de tancament amb escacat²¹.

Tot i els possibles 30 m², s'ha perdut bona part de l'àrea del paviment, conservant-se tan sols 10 m². Segons sembla, la seva pèrdua és conseqüència dels treballs agrícoles que es dugueren a terme en aquest indret. Així, el mosaic conservat se'ns mostra en forma de diverses llenques que deixen espais buits, com a resultat del pas, molt probablement, d'una arada. Tot i això els fragments presenten una molt bona compactació i les alteracions són molt mínimes.

D'una banda podem parlar d'un primer grup de 25 fragments de diverses mides que es trobaven ubicats en el seu lloc original. D'aquests, en la banda nord es conserva una peça de més envergadura que ens dona el dibuix complet en amplada.

²¹ Per identificar els diversos motius ens hem basat en *Le Décor géométrique de la mosaïque romaine*.

La problemàtica més greu d'aquests fragments a nivell estructural bé donada per les llacunes creades per l'arada, que han provocat certs debilitaments en la zona perimetral de cadascun d'ells. Relacionades amb aquest fet s'han documentat de manera puntual esquerdes i fissures, tot i que en cap cas es pot parlar de descohesió tessel·lar. Pel que fa a les tessel·les l'estat de conservació en general és molt bo, encara que a nivell superficial presentaven una capa concrecionada (terra i carbonatacions) molt generalitzada que dificultava l'observació dels motius i tons, alhora que es van documentar disgregacions molt puntuals en tessel·les ceràmiques.

A banda d'aquests fragments principals s'ha recuperat un altre grup, dividit en 59 conjunts, que esdevenen agrupacions de fragments de diverses mides i formes i que es trobaven desplaçats pels citats treballs agrícoles. Aquest presenten les mateixes problemàtiques dels fragments in situ com ara cert debilitament estructural en les zones perimetrals, però el grau de conservació de les tessel·les és igualment molt bo.

Finalment s'han recollit un total de 9500 tessel·les soltes, no formant part de cap grup, l'estat de conservació de les quals és el mateix que els descrits anteriorment.

En la composició s'han identificat un total de 12 tessel·les de diverses tonalitats, sent dues d'elles de ceràmica, mentre que la resta són de pedra de composició i mineralogia diversa.

En quan a fabricació ha estat possible documentar a ull nu diverses capes, que al estar els fragments seccionats ha estat molt senzill poder anar descrivint. Aquestes són:

Capa superior corresponent a la catifa tessel·lar, que per cada dm² presenta entre 78 i 80 tessel·les, i cadascuna d'elles medeix 1 cm. x 1 cm.

Les tesselles es troben inserides en un morter d'assentament constituït per una capa molt fina i força regular, d'entre 0,6 i 0,8 cm, de morter de calç amb l'addició d'àrids de granulometria molt fina i en molt poca proporció.

Per la capa final es va emprar un morter de calç, sorra de granulometria fina i ceràmica triturada²², sent el seu gruix d'entre 5 i 5,5 cm.

És habitual que els mosaics romans es construeixen amb uns primers estrats d'anivellació i preparació anomenats rudus i statumen (Fiori, Vandini 2004, 14-19), però en aquest cas aquests eren inexistents, i la capa de inferior era un paviment d'opus signinum, que sí que presentava un rudus i un statumen clarament diferenciables.

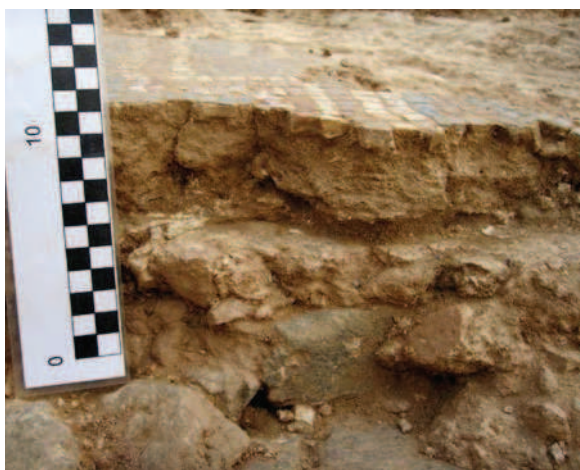

Estatigrafia del mosaic polí crom

(Sílvia Llobet)

1.2. Documentació i aixecament

La primera premissa valorada per l'extracció, va ser la de no tallar els fragments conservats, i només fer-ho en la peça que ens donava tota l'amplada, el "fragment A", ja que les seves mides desaconsellaven extreure-la sencera quedant finalment dividida en tres parts. La segona, era l'aixecament del mosaic amb totes les seves capes preparatòries, o sigui les tesselles i les

²² En referència a l'addició de ceràmica triturada en els morters romans recordem les paraules de Vitruvi en el capítol cinquè del seu tractat on diu: "*Se conseguirá una mezcla de mejor calidad para su uso, si se añade a la arena de río o del mar una tercera parte de arcilla machacada y cribada*".

capas de morters, entenent que tot forma part de la peça, seccionant pel punt entre l'última capa de morter i l'opus signinum, que una vegada feta l'extracció va restar in situ pel seu estudi.

Els treballs es van iniciar amb la presa de dades seguint-se altres exemples recents en documentació de mosaics (Ochoa et al. 2003, 123-130). Va ser possible realitzar la documentació gràfica mitjançant tècniques de fotogrametria i làser escàner²³, obtenint-se una ortofotografia²⁴ a partir de la qual ens ha estat possible mesurar distàncies, calcular àrees i tenir un potent document gràfic.

També prenent aquesta ortofotografia com a base de treball, a cada fragment conservat en la seva ubicació original se'l va relacionar amb una lletra, la que esdevindrà la referència identificativa de cadascun d'ells a partir d'aquest moment. També es van recollir les dades relacionades amb l'estat de conservació i es van plantejar les hipòtesis de col·locació dels diversos fragments en els nous suports, una vegada restaurat el mosaic, i que marcaran en gran mesura el procés d'extracció.

Neteja in situ

Amb l'objectiu d'eliminar les restes terroses que dificulten la visió de la peça per poder dur a terme l'ortofotografia, es va fer una neteja superficial amb raspallats suaus. Tot i això, en el "fragment A" la neteja es va fer de manera més intensa per tal de poder valorar i plantejar les zones de tall, combinant una neteja amb raspalls i aigua amb una de mecànica amb bisturí.

²³ Els treballs han estat realitzats per Global Mediterrànea (www.globalmediterranea.es)

²⁴ Mitjançant tècniques de fotogrametria i làser escàner es van obtenir milions de punts del mosaic capaços de formar un model tridimensional amb una precisió propera als 2 mil·límetres.²⁴ A partir de fotografies del paviment amb preses zenitals i la mètrica a partir dels punts de recolzament obtinguts topogràficament, emprant tècniques fotogramètriques va ser possible reconstruir-lo digitalment. A través d'aplicacions digitals es van crear correspondències entre el model digital i els fotogrames obtenint una ortofotografia amb qualitat megapíxel (2 mm/píxel),

També es van delimitar i netejar els perímetres de cada fragment conservat per tal de procedir al seu estudi i facilitar els treballs d'aixecament.

Engassat

Per realitzar els engassats es va optar per una gassa de polièster²⁵. Les gasses es van impregnar a la superfície tessel·lar amb acetat de polivinil (K60) dissolt al 20% en acetona²⁶.

Extracció Embalatge/Emmagatzematge

Un cop les gasses seques, es va procedir al marcatge dels punts de tall del "fragment A" amb puntes d'acer seguint zones de fàcil tall segons el dibuix. La peça finalment va quedar dividida en tres parts.

Abans de començar el procés d'aixecament es van elaborar caixes de fusta apilables i a mida per a cada fragment o grup de fragments. Aquestes consistien en una fusta de base i tres llistons formant parets. El quart llistó es va col·locar quan les peces ja s'havien extret i disposat a l'interior. En una de les parets, per la banda exterior i ben visibles, es van introduir els codis de l'excavació i dades relatives als fragments.

Per a fer els talls inferiors de descalç, es van introduir escarpes de diverses mides i formes entre l'opus tessellatum i l'opus signinum, i a base de cops suaus aquests es van separar amb facilitat, restant in situ i sense danys el segon per tal de ser estudiat. Una vegada alliberats els fragments es van

²⁵La gassa de polièster dona igual resistència mecànica que la de cotó i permet una millor observació del mosaic durant els treballs d'arrencament, per la seva transparència,

²⁶ La tria d'aquest material ve donada d'una banda, per la seva eliminació posterior amb vapor d'aigua, sense ser necessaris dissolvents i per tant reduir la toxicitat, i d'una altra per la seva capacitat d'adhesió (Carrascosa, Pasies 2004, 136).

introduir en la zona de tall un seguit de planxes d'acer que van servir per aixecar-los i traslladar-los dins les caixes de fusta que s'havien dispostat al costat. Abans d'aquesta acció, amb l'ajut de les planxes i d'escumes, es va procedir al volteig dels fragments, de tal forma que dintre de la caixa aquests fossin visibles pel seu revers. Aquesta disposició ens facilitarà la feina futura de laboratori, ja que la primera tasca serà l'estudi i neteja dels morters del revers, i d'aquesta manera ja els tenim en disposició de treball evitant nous moviments. Val a dir però, que va ser possible procedir d'aquesta manera gràcies a la bona compactació entre les tessel·les i les capes de preparació.

Finalment, els espais lliures de mosaic de cada caixa van ser reomplerts amb escumes inerts per tal d'evitar moviments indeguts durant el trasllat fins al laboratori del Servei d'Arqueologia.

Pel que fa els fragments de mosaic remoguts es va decidir agrupar-los amb un número de coordenada i, d'aquesta manera poder facilitar la localització de cada peça durant la restauració posterior. Tots els elements coordinats es varen relectir en una planta. Posteriorment es van excavar, aixecar i embalar de manera individual. Els embalatges es varen fer en funció de la diversitat de formes i grandàries de les peces o conjunts; en ocasions es van fer llits o caixes amb escumes inerts o bé simplement embossats.

Per concloure dir que les tessel·les soltes es van documentar i extreure de distinta manera. Per la gran quantitat conservada es va decidir dividir l'espai en quadrats, i les tessel·les es van disposar en bosses de polietilè amb indicacions del quadrant on s'havien recuperat. Si aquestes però es trobaven en contacte amb un fragment in situ, la referència donada va ser la lletra del fragment.



Ortofotografia del mosaic polí crom (Globar Mediterranea)



Detall del mosaic polí crom (Sílvia Llobet)



Realització de l'engassat del tapis tessel·lar (Sílvia Llobet)



Engassat i numeració del tapis tessel·lar (Sílvia Llobet)



Moment del tall dels diversos fragments de mosaic amb l'ajut d'escarpes (Daniel Alcubierre)



Detall de l'extracció del mosaic introduint planxes d'acer (Daniel Alcubierre)



Moment de la col·locació d'un fragment de mosaic extret, sobre les fustes fetes a mida (Sílvia Llobet)



Moment del tall dels diversos fragments de mosaic amb l'ajut d'escarpes i trasllat a les caixes de fusta amb les planxes d'acer (Daniel Alcubierre)

2. La pintura mural s. V dC

Es tracta de dos conjunts de pintures murals localitzades en un mateix àmbit, en concret als murs sud i est del pati central de la vil·la.

Corresponen a la part del sòcol, en contacte amb el paviment de l'estança, i malgrat patir importants pèrdues, s'estenen més de nou metres de llarg i de trenta centímetres al punt més alt ²⁷.

Les pintures revesteixen un mur de pedres irregulars del tipus opus poligonale tancades i ajustades amb unions de morter de calç i sorra. Observem dues capes: la primera, en contacte amb el mur i anomenada esquerdejat, destinada al reompliment dels esvorancs del mur, està composta per un morter de calç i sorra. La segona capa és l'enlluït, té més càrrega de calç amb barreja d'un àrid més fi²⁸. Tot i així, les dues preparacions no presenten una diferenciació marcada a totes les àrees dels conjunts pictòrics. Aquest fet, com ara les constants irregularitats i desnivells de superfície pictòrica, així com l'estat de descohesió de les capes de preparació, denota una execució poc acurada, i que en cap cas està acabada en lliscat²⁹ regular i homogeni per tal d'aplicar els pigments posteriorment (Vitruvi 2004, capítol VII).

Pel que fa a la decoració pictòrica pròpiament dita, la part de contacte amb el paviment és un sòcol de color negre que recorre de punta a punta les pintures, donant pas a un color de fons vermell on si troben restes de la decoració pictòrica damunt del color de fons. Aquesta decoració està formada per una seqüència de cassetons emmarcats amb alternança de marbrejats i de petits

²⁷ El conjunt del mur nord del pati central amb número UE 1402 fa 890x32,5 centímetres. El conjunt del mur oest amb número UE 1077, de 910x26 centímetres

²⁸ "Las arenas de grano grueso, cantos afilados, pero no demasiado bastas, sirven para las capas inferiores del mortero y las de grano fino para las superiores"... "Las más adecuadas son las arenas de río, de cantos vivos y exentas de mica" (Doerner 1998, 232)

²⁹ Escardejat, enlluït i lliscat són termes que en pintura mural provenen de l'italià: *arriccio*, *intonaco*, *intonachino*

quadrats de colors. A l'altre conjunt, situat al mur oest, trobem petites i residuals restes decoratives, com ara bàsiques traçades que imiten flors i les restes de línies que denoten la presència de cassetons, encara que molt perduts, semblants als de les altres pintures (Maltese 1999, 285-286).

Les proves de solubilitat realitzades in situ, i amb la intenció de programar idòniament el protocol d'arrencament, van determinar que l'aplicació dels pigments es van fer estant el lliscat encara fresc. Que aquest es continu en tota la superfície pictòrica i que per tant siguin de naturalesa mineral (Matteini, Moles 2001, 334-387)

2.1. Arrencament de les pintures

La recuperació de les pintures murals ha estat feta mitjançant stacco (Del Pino 2004, 328-333). Aquesta tècnica consisteix en un arrencament pictòric des de les capes de preparació, mitjançant un entelat en superfície o facing. El procediment es va fer seguint el protocol habitual: neteja de la superfície pictòrica, adhesió de teles i delimitació perimetral dels conjunts per executar l'arrencament. Per últim, es fragmenten i embalen els llençols recuperats pel seu trasllat i dipòsit provisional.

Neteja superficial

Consta de l'eliminació de terres de l'excavació, així com de concrecions en superfície i pols. Amb l'ajuda de raspalls de pèls suaus humitejats amb aigua es va fer una primera neteja. Això va permetre contemplar la força dels colors i poder fer un efectiu entelat de la superfície.

Adhesió de teles

L'adhesió de les teles permet assegurar la superfície pictòrica i les capes de preparació en una operació traumàtica per se com és un arrencament mural.

Utilitzant teles de cotó natural tallades a quadrats d'uns 30x30 centímetres i amb una superposició de un a dos centímetres entre retalls, es va entelar tota la superfície dels dos conjunts de pintures a mode de capa d'intervenció. Per tal d'adherir les teles es va fer servir una resina acrílica del tipus Paraloid B-7230 al 5% en acetona. En tot el perímetre, i per tal de reforçar al màxim les pintures es van adherir teles a les vores³¹. Igualment en aquelles zones inestables o bé on la conservació requeria una major cura, es va procedir a l'adhesió de nous retalls de tela de cotó de les mides anteriorment esmentades.

Delimitació del perímetre i arrencament

Un cop seca la resina i adherides les teles, es va delimitar el perímetre de les pintures. La tècnica de l'stacco preveu fer un arrencament des de les preparacions, però a més i degut a l'escassa potència dels murs, varem tenir accés a les preparacions des de la part superior dels murs, podent d'aquesta manera introduir planxes metàl·liques, cisells i altres eines per tal d'anar separant les pintures del mur que revesteixen.

La irregularitat de les preparacions provocarà d'una banda una excel·lent inserció de les eines i d'altra banda que algunes pedres traspuaren en superfície, fent impossible en alguns punts l'acció de les eines. En aquest cas, i recolzats en el present incert del jaciment, es va optar per eliminar algunes de

³⁰ Es tracta d'un copolímer acrílic i resina de síntesi emprada majoritàriament a les aplicacions de restauració al llarg de les últimes dècades. La utilització i difusió no només depèn de les seves propietats físico-químiques analitzades, sinó també a la seva escassa tendència a la reticulació o formació de polímers reticulats, tridimensionals i insolubles (Matteini, Moles 2001, 221)

³¹ No oblidem que les preparacions presenten un estat de conservació dolent per factura.

les pedres del mur per tal d'accedir-hi millor. Fins al punt, que va ser necessari fixar un parell de pedres al paquet de les pintures, ja que es corria el risc de perdre part de l'enlluït.

Amb la col·laboració de l'equip d'arqueologia es varen col·locar suports mòbils de fusta a l'anvers per tal de recolzar els conjunts un cop separats del mur.

Ja a terra es va creure pertinent la divisió en fragments per tal de poder traslladar els conjunts amb les millors condicions.

Embalatge i transport

Cada un dels fragments va ser degudament grapat amb plàstic de bombolles al seu suport. Un cop embalats es traslladen als dipòsits del Servei d'Arqueologia.

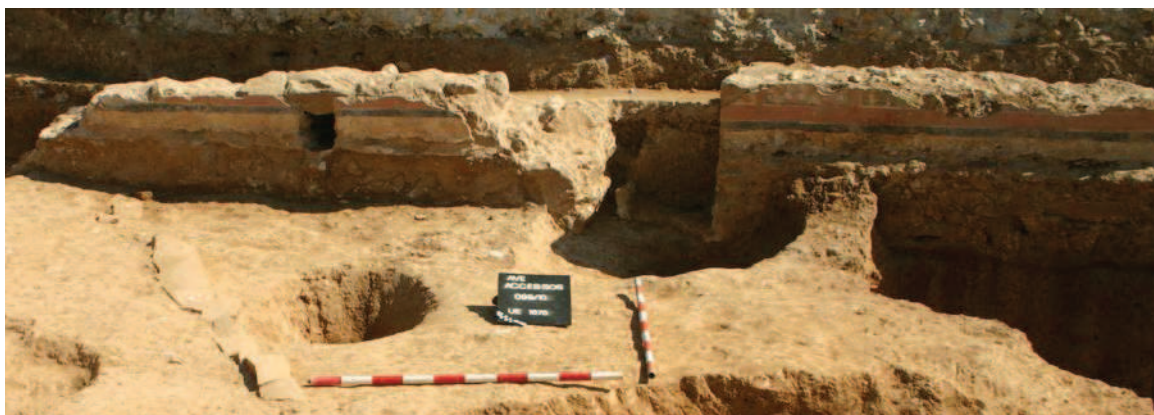

Pintures murals del pati central, segle IV (Àlvar Mailan)



Detall de les pintures murals del pati central (Àlvar Mailan)

3. Conjunt de pintura mural del segle I

Durant l'excavació del pati nord de la vil·la es va recuperar un nombre considerable de restes de pintura mural datada al segle I. Tot i que molt fragmentades, són l'únic testimoni que s'ha conservat en relació a la decoració de les estances de la vil·la d'aquests moments. Amb l'objectiu de poder-les estudiar, es prenen les mesures oportunes per al seu embalatge i trasllat a laboratori de restauració. Els fragments es col·loquen en caixes reixades per afavorir l'assecatge gradual; cap per avall ja que suposa la banda plana dels fragments i en un sol pis per a evitar fregaments i pes que pugui malmetre les peces. També s'immobilitzen dins les caixes, amb escumes per tal d'evitar impactes durant el seu trasllat.

4. Conjunt de revestiments del segle I i V

Amb la voluntat de conservar documents materials que ens ajudin a la comprensió de les tècniques de construcció emprades a la vil·la, tal i com s'ha

explicat, s'han recuperat un seguit de mostres representatives d'aproximadament 50 cm de costat. Aquestes corresponen a:

- revestiment d'*opus signinum* del *frigidarium* de les termes del segle IV
- pintura mural de tonalitats tarongoses del segle I
- quatre mostres de revestiments, tres del segle I i un del segle IV, que presenten distintes fabricacions i tècniques.

La metodologia d'extracció que es va emprar va ser la mateixa descrita en els treballs del conjunt de pintures murals del segle IV.



Treballs de delimitació i engassat d'una de les mostres de revestiment del segle I (Sílvia Llobet)

5. Dolia del segle V

L'últim moment d'ocupació documentat a la vil·la es correspon amb la construcció de diversos elements de caràcter industrial que amortitzen part dels espais oberts. D'aquest moment s'ha recuperat al pati nord una dolia incompleta, havent-se perdut la vora, tot i que es conserva el segell. Aquesta presenta fractures importants que discorren en sentit vertical amb el risc de desplom.

Per tal d'evitar que la peça s'obri es va crear un esquelet intern, amb fustes i escumes inerts, que evitava el desplom dels fragments ceràmics cap a l'interior. Assegurada l'estabilitat, es va procedir a la seva excavació exterior tot efectuant engassats puntuals, que també es van fer per la cara externa. A tal fi s'utilitzà gassa de cotó impregnada amb acetat de polivinil (K-60) al 20% amb acetona. Una vegada finalitzada l'excavació es va embolcallar amb film de polietilè. Un cop descalçada, es col·locà un palet de fusta en la part inferior i s'hi subjecta. Amb l'ajut d'un camió ploma es va procedir a l'aixecament i trasllat al Servei d'Arqueologia.

LAV ACCESSOS - LABORATORI

Els treballs arqueològics efectuats durant l'any 2011 als futurs accessos de l'estació de La Sagrera-LAV, (ALCUBIERRE 2012: 76-79) varen posar al descobert un tram de la pars urbana d'una vil·la romana que presenta una primera fase de construcció en el segle I i remodelacions i ampliacions importants en el IV. Es van recuperar diversos elements arqueològics representatius dels sistemes constructius de la vil·la, dels materials i sistemes emprats i de les decoracions interiors i exteriors entre d'altres.

A continuació presentem els treballs de restauració de part d'aquests elements recuperats (LLOBET, MAILAN 2012: 153-158), com ara el mosaic policrom del segle V, els conjunts de pintura mural dels segles I i V, els revestiments parietals i un conjunt de marbres i elements escultòrics.

1. El mosaic *d'opus tessellatum* del s. V

Descripció i estat de conservació

Durant el s. IV dC la vil·la es va sotmetre a un seguit de reformes que van generar que l'edifici sud es dotés d'elements de luxe entre els quals un mosaic policrom documentat a l'oest del conjunt balneari. En el moment de la

descoberta l'estança on es trobava aquest presentava unes dimensions de 6 x 5 m, sense que aquestes siguin les mesures definitives totals atès que la seva continuïtat es constata sota el talús que delimitava l'àrea d'excavació.

Tot i els possibles 30 m² s'ha perdut bona part de l'àrea del mosaic, conservant-se aproximadament uns 10 m², com a conseqüència de l'afectació per treballs agrícoles que van generar grans llacunes i desplaçament de fragments.

Durant l'excavació arqueològica es van documentar i recuperar en un primer lloc, un grup de 25 fragments de diverses mides que es trobaven en la seva ubicació original. La problemàtica més greu d'aquests a nivell estructural bé donada per les llacunes creades per l'arada i que han provocat certs debilitaments en la zona perimetral de cadascun d'ells. En relació amb aquest fet s'han documentat de manera puntual esquerdes i fissures, tot i que en cap cas es pot parlar de descohesió tessel·lar. Pel que fa a les tessel·les l'estat de conservació en general és molt bo, encara que a nivell superficial presentaven una capa concrecionada (terra i carbonatacions) molt generalitzada que dificulta l'observació dels motius i tons, alhora que disgregacions en tessel·les ceràmiques.

A banda d'aquestes peces principals, es conserva un altre grup format per 59 conjunts que esdevenen agrupacions de fragments de diverses mides i formes, més petits que els anteriorment descrits, i que es trobaven desplaçats a causa dels treballs agrícoles. Aquests presenten les mateixes problemàtiques dels fragments grans com ara cert debilitament estructural en les zones perimetrals, però el grau de conservació de les tessel·les és igualment molt bo.

Finalment podem parlar d'un total de 9500 tessel·les soltes, no formant part de cap grup, l'estat de conservació de les quals és el mateix que els descrits anteriorment.

Els treballs de conservació i restauració tenen com a objectiu la neteja i consolidació dels diversos fragments de mosaic i tesselles recuperats, alhora que la unió de tots ells en un nou suport per a la seva futura museització i estudi; ja que el mosaic ha arribat al taller de restauració fragmentat i per tant es necessita unir novament totes aquestes parts per entendre'l en el seu global.

1.2. Processos de restauració

Documentació

El primer que s'ha plantejat ha estat el dibuix de la hipòtesis del cartró original del mosaic. Recordem que la complexa decoració d'aquest presenta un seguit de motius geomètrics que formen una composició ortogonal de cercles i quadrats tangents pel vèrtex, amb decoracions interiors amb nusos de Salomó i flors de quatre pètals, dibuixant-se alhora un seguit de bobines entre ambdues figures. Tancant aquesta catifa central s'hi disposen un seguit de franges de diferents motius, com ara trenats, cintes ondulades amb roleus, meandres fraccionats, trenes de dos caps o una banda de tancament amb composició ortogonal de quadrats adjacents³².

Malgrat les nombroses pèrdues que presentava el mosaic, amb l'ajut de la fotogrametria realitzada in situ i prenent com a referència els fragments conservats en la seva ubicació original, ha estat possible desenvolupar el disseny tot traçant línies hipotètiques de les parts faltants.

De manera paral·lela s'han elaborant fotografies zenitals de cada fragment abans i després de la intervenció, ja que in situ, i per tant també en la fotogrametria, és present sobre les tesselles una concreció molt generalitzada que dificulta en alguns punts el desenvolupament del dibuix.

³² Per identificar els diversos motius ens hem basat en *Le Décor géométrique de la mosaïque romaine*.

Alhora s'han estudiat i fotografiat els materials compostius i tècniques de fabricació, i s'han elaborat els mapes d'alteració i d'intervenció de cadascun dels fragments conservats.

Neteja dels reversos de cada fragment

Els fragments de mosaic més grans es van traslladar dins de caixes individuals de fusta des de l'excavació als magatzems del Servei d'Arqueologia, immobilitzats amb escumes inerts i visibles pel seu revers. Els fragments més petits també es van traslladar en caixes de fusta però en aquesta ocasió se'n van agrupar diversos en una.

Després de fotografiar i documentar les capes de morter preparatori s'ha procedit al seu rebaix. La voluntat inicial va ser conservar la totalitat d'aquestes, però al presentar un gruix considerable ha calgut rebaixar-los en part. Recordem (LLOBET, MAILAN 2012: 153-158) que les tesselles es troben inserides en un morter d'assentament constituït per un morter força regular, d'entre 0,6 i 0,8 cm, i un segon morter de calç, sorra de granulometria fina i ceràmica triturada, sent el seu gruix d'entre 5 i 5,5 cm.

Per qüestions de pes, de manipulació i d'adhesió al nou suport, s'ha decidit que el gruix de les tesselles, més el morter original i la capa d'intervenció no sobrepassi els 2,5 cm. de gruix.

En iniciar els treballs s'ha extret una de les parets laterals de les caixes de fusta per facilitar el procés d'eliminació de part dels morters, però mantenint la immobilització dels fragments. Seguidament s'ha procedit al rebaix de part dels morters originals, descartant-se l'ús de qualsevol eina de percussió o vibració ja que podrien fer perillar l'estabilitat de les peces, optant-se per una eliminació gradual amb amoladora. Amb dues barres d'acer de l'alçada total que han de tenir totes les capes (2,5 cm.) es prenen mesures per a conservar un gruix de

morter original de 2 cm, mentre que els 0,5 cm restants correspondran a les parts de les tesselles vistes i a la capa d'intervenció, d'aquesta manera tots els fragments tindran el mateix gruix.

Consolidació dels morters del revers i creació de la capa d'intervenció

Una vegada rebaixats els morters i aspirades les engrunes, procedim a la consolidació estructural d'aquesta capa de preparació original, feina necessària al documentar-se esquerdes i fissures, així com part dels contorns malmesos.

En aquests moments s'eliminen les tres parets de les caixes de fusta, mantenint-se la base que servirà de suport dels fragments durant tot el procés de restauració.

La consolidació s'inicia amb un seguit d'injeccions en les esquerdes i fissures d'un morter compost per: 1 part de calç apagada, 2 parts de putzolana i 1 part de polsim ceràmic. Més tard, degut al pes dels diversos fragments, procedim al reforç d'aquestes obertures disposant a sobre tires de tela fibra de vidre que s'adhereixen amb un morter que conté: 7 parts de calç hidràulica, 2 parts de triturat ceràmic fi i 5 parts de triturat de calcaria, amb l'addició a l'aigua d'amassat d'una emulsió acrílica al 2%.

L'aplicació final de la capa d'intervenció, un estrat prim i reversible, entre morters originals i el nou suport té com a objectiu la separació físico-química de l'obra romana i la restauració duta a terme per tal de conservar-la. És aquest morter de restauració, juntament amb les consolidacions descrites, el que dona l'estabilitat necessària al conjunt original.

Sobre el revers de cadascun dels fragments s'hi disposa una malla de fibra de vidre adherida amb un morter d'entre 0,3 i 0,5 cm de gruix format per: 7 parts de calç hidràulica, 2 parts de triturat ceràmic, 5 parts de pols de triturat de

calcària, i 7 parts de sorra de riu; l'aigua d'amassat porta l'afegit d'una emulsió acrílica al 2%.

Aquest morter s'aplica en tota la superfície, col·locant a banda i banda del fragment novament els 2 llistons d'alumini de 2,5 cm. d'alçada, que serveixen de límit. Amb un tercer llistó s'enrasa el morter sobrant. En aquest morter s'hi fan incisions en forma de malla per facilitar l'agafament posterior amb el nou suport.

Voltejat, desengassat i neteja de l'anvers

Els fragments s'emmagatzemen en les sales de reserva del Servei d'Arqueologia durant un mes, amb l'objectiu que els nous morters s'adormin correctament. Passat aquests temps es procedeix al voltejat, que consisteix en col·locar una fusta d'igual grandària que la de base, si s'escau amb escumes, a sobre la capa d'intervenció quedant per tant un sandwich de la fusta de base, més el fragment de mosaic i la nova fusta. Tot es subjectat amb serjants i llavors es procedeix al voltejat del fragment.

Un cop acabada l'acció, comencem el tractament sobre la capa tesselar. El primer treball es l'eliminació de la gassa³³ emprada durant els treballs d'aixecament del mosaic. L'acció es centra en la nebulització amb vapor d'aigua per tal d'estovar la gassa i anar-la aixecant de manera gradual. Els residus s'eliminen amb impregnacions d'acetona i neteja mecànica amb bisturí.

Finalitzat el procés encara s'observen restes de concrecions puntuals sobre les tesselles, sent la neteja mecànica insuficient. S'opta per a dur a terme una neteja química de manera localitzada mitjançant apòsits de cel·lulosa impregnada amb Carbonat d'Amoni i EDTA.

³³ Recordem que aquesta es va fer amb gassa de polièster impregnada amb acetat de polivinil (K60) dissolt al 20% en acetona (LLOBET, MAILAN 2012: 153-158)

Els 59 fragments desplaçats i de dimensions més petites es tracten seguint el mateix protocol descrit en els de major grandària, mentre que el grup de tesselles soltes es netegen amb aigua desionitzada, raspallats i bisturí i es classifiquen per tipus de pedra o ceràmica.

Muntatge i creació nou suport i recol·locació de tesselles

Mentre avançaven els treballs de consolidació i neteja el dibuix del disseny es va traçant per poder disposar de l'eina de treball principal pel muntatge i recol·locació de tesselles. Finalitzat se'n fa una impressió a escala 1:1 i es col·loca al terra del taller de restauració, aquests serveix de guia per tal de disposar els fragments a sobre i poder anar recomposant les diverses peces de mosaic, que d'altra manera seria molt complicat dur a terme per les grans dimensions i llacunes d'aquest.

De manera paral·lela, sobre el dibuix amb Autocad es van dissenyant les formes de les planxes del nou suport de pannel de niu d'abella³⁴. Aquesta feina resulta complicada a causa de la irregularitat dels fragments recuperats i per les mides fixes en que es comercialitzen les planxes. Per aprofitar el material s'han agrupat diversos fragments en una mateixa planxa i es projecten els talls sobre aquesta per tal d'aprofitar-la al màxim, fent talls el més simples possibles i mantenint els fragment originals sense nous talls. Alhora es procura que l'encaix entre les planxes sigui el millor possible per tal de facilitar les operacions de muntatge/desmuntatge.

³⁴ Planxes que presenten un revestiment exterior constituït per teixit de fibra de vidre de 0,5mm, impregnat per un resina epoxídica. Estructura interna alveolar de niu d'abella d'alumini amb graelles de 6,35 mm. Les planxes triades tenen 2,5 cm de gruix.

Per la complexitat de tall de les planxes i per tal de fer els talls el més precís possible, aquests es van fer amb tall a l'aigua³⁵.

Una vegada les planxes preparades s'han disposat a sobre del terra del taller i s'han anat traspasant els fragments de mosaic dels que se'n sap la ubicació original. Quan la composició s'ha donat per correcta s'han adherit al nou suport amb punts de resina epoxídica³⁶, aplicada entre la capa d'intervenció i la planxa.

La complexa tasca de cerca de les ubicacions dels 59 fragments comença un cop la resina està ben assecada. Al conservant-se les referències de la zona on es van recuperar es va buscant la ubicació correcta seguint les decoracions geomètriques i valorant també els desplaçaments que podien haver patit les peces per l'afectació dels treballs agrícoles.

Col·locats els fragments grans i petits, i tenint cada vegada el dibuix més compostat, és moment d'anar inserint les tessel·les soltes que s'han agrupat per quadrants i separat per colors. El criteri seguit ha estat el de reintegrar, al no saber-se la ubicació exacta, petites llacunes entre fragments i tancat línies decoratives³⁷. Tota aquesta recol·locació s'ha documentat de forma exhaustiva.

Els treballs finals de reintegració volumètrica de les llacunes s'han aplaçat en espera de l'exhumació de la part restant del mosaic, que com s'ha descrit resta sota un talús en la zona perimetral de l'excavació i que es té previst recuperar durant l'any 2013.

³⁵ WaterJet (tall amb aigua), LASERPENTA, S.L. (<http://www.laserpenta.com/Water Jet>)

³⁶EPOLAM 2020, AXSON IBÉRICA COMPOSITES (<http://www.axson-technologies.com/es/index.html>)

³⁷ S'ha calculat que i per reintegrar 1m² aquest cas es necessiten 10.000 tessel·les, fet que ens ha portat a decidir que amb les 9.500 tessel·les recuperades es tancaríen zones de pèrdues al voltant dels fragments o entre fragments.

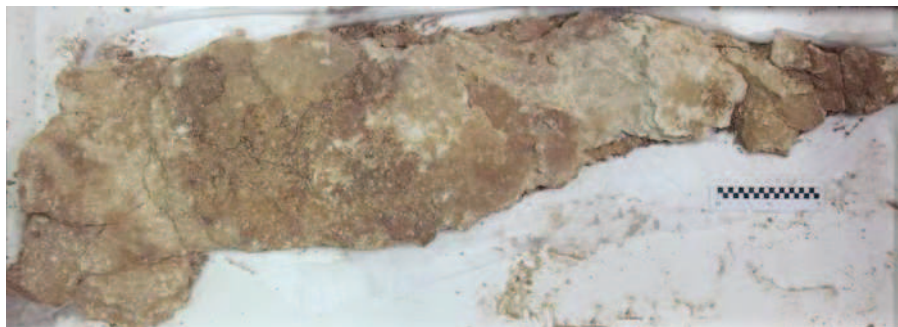

Fragment del mosaic A' abans de la seva restauració (LORENA ANDINO)



Fragment del mosaic A' després de la seva restauració (LORENA ANDINO)



Detall de la neteja del Fragment de mosaic A'
(SILVIA LLOBET)



Detall del muntatge dels diversos fragments conservats de mosaic sobre el nou suport (Sílvia Llobet)



Detall dels treballs de recol·locació de fragments i tesselles. (SILVIA LLOBET)

2. Pintura mural s.V

2.1. Descripció i estat de conservació

Es tracta de dos conjunts de pintures murals localitzades en un mateix àmbit, en concret als murs sud i est del pati central de la vil·la. Corresponen a la part del sòcol, i malgrat patir importants pèrdues s'estenen més de nou metres de llarg i de trenta centímetres al punt més alt³⁸.

Les pintures presenten dos estrats com a capa de preparació, l'escardejat i l'enlluït, tot i que no hi ha gran diferència entre ambdúes. En tant a la cara polícroma, els dos conjunts tenen representada la part inferior d'un sòcol on és fan presents els colors negre, vermell i una seqüència de cassetons amb alternança de marbrejats. (LLOBET, MAILAN 2012: 153-158)

³⁸ El conjunt del mur nord del pati central fa 890x32,5 centímetres, i el del mur oest 910x26 centímetres.

El conjunt mural és troba molt fragmentat respecte del total de l'original, tot quedant només un sòcol de pocs centímetres de pintura mural. En total hi trobem vint fragments, deu a cada conjunt.

Les restes policromes presenten un estat de conservació regular, esdevenint força més inestables en el revers que en la part pigmentada, trobant-se les capes de preparació molt disgregades i fissurades.

En tant a la restauració del dos conjunts de pintures murals aquesta s'ha dut a terme tractant els fragments del jaciment d'una manera individual³⁹. Tot i tractar dits fragments d'una manera individualitzada, a l'hora de fer el sistema de presentació es va fer unitàriament i respectant al màxim la reproducció de l'espai original.

2.2. Processos de restauració

Eliminació de pols i restes del revers

Un cop desembalats i fotografiats tots els fragments dels dos conjunts que van arribar del jaciment, s'ha dut a terme l'acurada eliminació de pols i de les possibles restes i engrunes de morters, especialment l'escardejat, ja que és la capa de morter per on és fa l'arrencament mural.

En aquest moment es fa una primera valoració de l'estat de conservació dels fragments, de la seva estabilitat a l'hora de manipular-los, i per tant quin ha de ser el protocol d'actuació per a la seva restauració. En aquest cas s'ha vist que si bé les capes de policromia són prou resistents, les dues capes de preparació, esquerdejat i enlluït, estan en un mal estat de conservació i són fràgils. Els motius són una fàbrica deficient i unes condicions de conservació

³⁹ Tant el mur sud com el de l'est estan composts per un total de 10 fragments cadascun

adverses al jaciment, amb un excés d'humitat. És per això que no es creu convenient eliminar les teles d'arrencament fins que els fragments no estiguin a un nou suport. Aquesta acció és fa amb paletina, pinzells i aspiració.

Primera injecció de morters pel revers

Un cop fetes diferents proves s'ha optat per utilitzar un morter natural compostat per 1 part de calç apagada, 2 parts de putzolana i 1 part de polsim ceràmic per a una primera consolidació del revers. S'ha fet mitjançant injecció, prèvia vehiculació d'una mixta d'aigua i alcohol al 50%, i la naturalesa d'aquesta ha estat dotar cada fragment d'una cohesió adient i estabilitat suficient per a fer el posterior rebaix de morters originals.

Rebaix de capes de morter del revers

Les capes de morter original no presentaven restes de marques d'encanyissats ni d'altres elements sustentants o de construcció dignes de ser conservats. Per tant s'ha optat per l'eliminació de bona part dels mateixos per tal d'alliberar de pes els conjunts i deixar una superfície òptima per aplicar la capa d'intervenció. També s'han eliminat els guixos de reforç i reompliment que es van aplicar al jaciment.

A un punt concret ha calgut serrar una pedra que s'havia arrencat amb els conjunts, ja que presentava molt poca preparació entre la mateixa pedra i la policromia. El rebaix s'ha fet amb eines elèctriques tipus radials un cop el morter de la primera injecció s'ha assecat i endurit.

S'opta per deixar un gruix de 3 cm, ja que rebaixar-ne més implica córrer el risc de debilitament de les pintures.

Segona injecció de morters per revers i aplicació de capa d'intervenció

Per tal d'acabar de reforçar el revers de les pintures tot omplint els esvorancs i donar-li un gruix homogeni i una superfície regular. Aquesta és va fer amb el mateix morter de la primera injecció. Posteriorment, i per tal de reforçar les zones de fissures i així dotar de major estabilitat a unes originals molt fràgils, es col·loquen tires de fibra de vidre adherides amb un morter de 7 parts de calç hidràulica, 2 parts de triturat ceràmic fi, 5 parts de triturat de calcària, amb l'addició a l'aigua d'amarat d'una emulsió acrílica al 2%.

Posteriorment s'aplica una capa de morter de restauració de 2,5 cm per tal d'anivellar els conjunts alhora que es dona una important estabilitat física a cada fragment de pintura. Dita capa s'ha aplicat mitjançant l'ajuda de llistons de fusta per tal de deixar la superfície ben anivellada, i posteriorment s'ha deixat la superfície amb marques per tal d'afavorir el posterior contacte amb el suport artificial.

Prèviament a l'aplicació del morter de restauració, s'ha aplicat sobre el morter original un fi estrat d'intervenció, amb l'objectiu de diferenciar clarament la part d'obra original romana i la restauració duta a terme per nosaltres. Aquest fi estrat és composta homogèniament per tota la superfície del revers de la preparació original, i està conformat per malla de fibra de vidre adherida amb un morter que oscil·la entre els 0,3 i els 0,5 cm de gruix i format per: 7 parts de calç hidràulica, 2 parts de triturat ceràmic, 5 parts de pols de triturat de calcària, i 7 parts de sorra de riu; l'aigua d'amassat porta l'afegit d'una emulsió acrílica al 2%.

Eliminació parcial de teles de jaciment

Mitjançant petits apòsits de cotó impregnats en acetona i tapats amb plàstic film, tot controlant el temps d'exposició per tal d'evitar que les capes de morter original i la policromia s'estovin i s'acabin deteriorant. Aquesta operació només

afecta als extrems laterals de les superfícies pictòriques de cada un dels fragments. D'aquesta manera alliberem la suficient policromia, per tal de veure la relació que hi ha entre tots els fragments de cada conjunt mural. Desestimem eliminar les teles de tota la superfície per evitar possibles danys.

2.2 Sistema de presentació

Cal tenir en compte que aquestes accions no només tenen una funció estètica, sinó que també formen part de conjunt de recursos que ajuden a una òptima conservació de la obra.

Les característiques físiques dels dos conjunts murals condiciona el sistema de presentació. L'objectiu és clar, reproduir en la manera del possible les característiques dels murs on hi estaven ubicades en origen i ajudar el màxim a la bona lectura de l'espectador en cas que siguin exposades.

S'ha cregut oportú la col·locació dels fragments ens diferents suports artificials tot respectant les distàncies originals entre fragments de policromia, així com la reproducció d'elements "arquitectònics" com un desaigua.

Un total de cinc i sis suports artificials respectivament⁴⁰ hi ha a cada conjunt, i a cada suport hem col·locat, segons les dimensions, des d'un a tres fragments de pintura romana. Per tant, hi ha fins a un total de deu fragments per conjunt, repartits en els diferents suports.

D'altra banda, els suports van ser tallats tots a una mateixa alçada i els fragments van ser col·locats a la zona inferior dels mateixos. D'aquesta manera s'intueix que les restes de pintura formaven part d'un sòcol, i que el mur continua per la part superior.

⁴⁰ Conjunts R-9884 i R-9910

Adhesió a nou suport i eliminació complerta de teles

Els fragments es van adherir a pannels artificials del tipus Aerolam (suport de niu d'abella del tipus sandwich) d'un gruix de 1,5 cm i de llargades segons les necessitats de les pintures. L'adhesió s'ha fet amb resina epoxídica del tipus EPOLAM 2020 i s'ha aplicat amb espàtula sobre la superfície del suport artificial prèviament marcat amb un retolador.

Les teles utilitzades a l'arrencament al jaciment ens han servit per protegir els fragments durant tot el procés de restauració. Però un cop garantida l'estabilitat de les pintures i ubicades i adherides als nous suports, hem eliminat dites teles. La metodologia ha estat amb aplicació d'apòsits de cotó impregnats amb acetona i tapats amb plàstic film. L'exposició ha estat controlada per tal de no estovar els morters i la policromia. En alguns casos s'ha aplicat dues vegades, deixant assecar-evaporar bé l'acetona entre les dues aplicacions.

Neteja química

S'ha eliminat bona part d'una crosta carbonatada de diferents gruixos per bona part de la superfície pictòrica motivada per les condicions d'alcalinitat i humitat de les pintures al jaciment.

El resultat de la neteja va ser prou efectiu, deixant veure els vius colors de l'obra original.

Per tal de determinar d'una manera eficient el sistema de neteja més adient s'ha cregut convenient la realització d'un protocol de neteges. Aquest ha consistit en l'aplicació de diferents tipus de sistemes en tant la seva acció química, amb un control i anàlisi de paràmetres com el medi d'aplicació, les

proporcions, el pH i el temps d'exposició. Evidentment totes les proves són de mides reduïdes i s'han dut a terme a zones residuals i perifèriques de les pintures.

El protocol s'ha fonamentat en l'aplicació de tres tipus de sistemes diferents; papettes, agents quelants i gels.

Papettes ab-57: S'han fet dues proves amb diferents temps d'exposició, una de 30 minuts i l'altra de 120 minuts. Els resultats no són els desitjables en cap cas. Les dues s'han aplicat amb Carbopol41 i les proporcions clàssiques⁴² i el pH ha estat de 9-9,4.

Agents quelants: S'han aplicat un total de cinc proves amb aplicació tant d'EDTA Na₂ com d'EDTA Na₄⁴³ i la combinació de tots dos⁴⁴.

L'aplicació individual de 30 minuts i en dissolucions al 3% en aigua desionitzada no ha proporcionat cap resultat aparent, i la combinació de tots dos quelants al mateix temps d'exposició dona uns resultats insuficients estovant molt poc les concrecions.⁴⁵

Les dues últimes proves amb quelants ha estat la combinació de tots dos agents però amb concentracions i temps d'exposició diferents. L'aplicació en dissolució d'aigua desionitzada al 4,5% en una hora estava les concrecions però superficialment, mentre que una aplicació de 120 minuts i en una concentració

⁴¹ Polímer reticulat de l'àcid acrílic.

⁴² La papetta ab57 la va desenvolupar l'I.C.R de Roma, i per 1l d'aigua desionitzada: bicarbonat d'amoni (30g), bicarbonat de sodi (50g), sal bisòdica EDTA (25g) i tensoactiu (10c.c)

⁴³ Sal bisòdica i tetrasòdica respectivament de l'àcid etilendiamintetracètic.

⁴⁴ A cada una de les tres proves on s'han combinats els agents quelants, les proporcions d'aquests ha estat la mateixa: EDTA Na₂ 50%/ EDTA Na₄ 50%.

⁴⁵ Cal recordar que el pH de l'EDTA Na₂ és de 4,5 i el de l'EDTA Na₄ és de 11. I que per tant la combinació de tots dos és òptima per aconseguir un pH més equilibrat, 7,8.

del 6% en aigua l'acció esdevé agresiva per als pigments negres. Una segona aplicació de la dissolució al 4,5% tampoc va donar resultats esperats.

Apòsits: Fins a tres proves s'han realitzat amb aquest medi, les quals han estat la combinació d'àcid cítric amb citrat de triamoni. Aplicades amb Arbocel46 i amb uns pH controlats de 4-4,5. Dues de les proves s'han fet amb concentracions de 2% en aigua desionitzada i la tercera al 5%. Aquesta última és va descartar per la seva acció agresiva, i de les les dues amb baixa concentració és va optar per la de major exposició, fins a 120 minuts.

També és va fer una prova, sense resultats aparents, amb l'acció de citrat de triamoni al 5% en aigua desionitzada i amb una exposició d'una hora, i amb una segona aplicació tampoc va ser òptima.

Gels: Per últim és van aplicar gels amb àcid cítric combinat amb citrat de triamoni al 2% en dissolució aquosa i posteriorment gelificat amb Ethomeen C2547 (20 ml) i Carbopol (2gr). Els temps d'exposició van ser de 30 i de 45 minuts i els resultats no van ser els esperats.

El resultat més òptim de totes les proves realitzades, i per tant el sistema de neteja triat per fer la neteja de les pintures murals, va ser el de l'aplicació de l'apòsit d'àcid cítric i citrat de triamoni en una dissolució aquosa al 2%, amb un pH de 4-4,5 i un temps d'exposició de 120 minuts

Reintegració volumètrica i marc

La superfície dels nous suports artificials que no resten coberts pels fragments originals, s'han reintegrat amb un morter neutre de mescla d'àrids per tal de

⁴⁶ Càrrega inert de naturalesa hidròfila.

⁴⁷ Emulsionant alcalí per gelificar dissolvents polars. Surfactant no iònic.

donar una certa continuïtat estètica als conjunts originals. Prèviament a l'aplicació del morter de presentació, s'ha adherit a la superfície del suport artificial arlita⁴⁸ amb els objectius de: d'una banda guanyar gruix sense incrementar el pes total de cada suport a l'hora que l'arlita és un bon aïllant tèrmic, i d'altra aportar una superfície rugosa per tal que el morter de presentació tingui una major i millor adhesió. Per tal d'incrementar aquestes qualitats, es va optar per rentar i assecar l'arlita prèviament i eliminar la possible pols que hi conté, que esdevé fins un 5% del pes total del material.

Finalment s'han col·locat uns perfils d'alumini de 4 x 4 cm i 3mm de gruix, per tal de protegir cada un dels panells. Aquests perfils son desmuntables per tal d'afavorir un possible muntatge dels conjunts complets.



Detall dels treballs de neteja del conjunt mural del sIV (ÀLVAR MAILAN)

⁴⁸ Argila expandida de baix pes



Detall del conjunt mural del siv després de la seva restauració (ÀLVAR MAILAN)

3. Pintura mural s.I

Col·lecció de gran quantitat de fragments, aproximadament unes 950, de diferents mides on es troben variades restes de policromia, en tant a coloracions i motius, així com diferents tipologies de morters, en tant al gruix de les capes i granulometria de l'àrid (exàmen de visu).

L'objectiu dels treballs ha estat fer un exercici relacional, a partir dels colors de les policromies i les capes de morters, entre tots els fragments portats al laboratori. I per tant la finalitat última, ha estat la de dotar als arqueòlegs nous elements de judici per tal de poder estudiar els espais que bastien les pintures.

Protocol d'actuació

Tots els fragments s'han agrupat segons les seves dades arqueològiques i posteriorment es fotografien en conjunt.

La neteja s'inicia amb una primera eliminació de pols en superfície amb paletina, i posteriorment prossegueix amb una neteja humida per tal d'eliminar concrecions més adherides. Prèviament a l'aplicació de mitjans humits, s'ha fet una petita prova a cada fragment per tal de comprovar la solubilitat de la policromia. Majoritàriament la policromia esdevenia resistent a l'acció de l'aigua, sent només en alguns casos soluble en aigua. Possiblement dita solubilitat a l'aiguat es deu a alteracions dels pigments o aglutinants malmesos per les condicions del jaciment, i no pas a la tècnica pictòrica.

S'ha recuperat un repertori ampli de motius com seqüències de bandes i motius geomètrics policroms, alhora que evidències de quadres amb escenes vegetals fetes amb pinzellades lleugeres amb diferents tonalitats de vers i ocres sobre fons blanc, i figuratius de qualitat, amb carnacions detallades i tocs de llum i ombra sobre fons blanc.

Per últim, s'han emmagatzemat la totalitat de fragments amb les seves dades arqueològiques i de restauració en caixes de polietilè⁴⁹ conjuntament amb un arxiu fotogràfic, tot mantenint un ordre per tal de ser fàcilment consultades i estudiades.



Emmagatzematge final d'una part dels conjunt murals del S.I (ÀLVAR MAILAN)



Emmagatzematge final d'una part dels conjunt murals del S.I (ÀLVAR MAILAN)

⁴⁹ Gran resistència a àlcalis i àcids i alhora inerts

4. Mostres de revestiments murals

Es tracta de cinc macro mostres de revestiments murals representatius de les diferents fases de la vil·la (LLOBET, MAILAN 2012: 153-158). Una d'elles correspon al revestiment d'opus signinum del frigidarium de les termes del segle IV, una altra a un fragment de pintura mural de tonalitats tarongoses del segle I, i finalment tres mostres de revestiments lliscats en blanc, dos del segle I i un del segle IV, que presenten distintes fabricacions i tècniques.

Les mides de les mostres arrencades és troben al voltant dels 50 cm² segons les característiques pròpies del lloc on es van extreure, així com del seu estat de conservació in situ. L'objectiu de l'extracció és conservar testimonis dels revestiments del murs, fer un primer examen de visu i enmagatzemar-los per futures investigacions.

Protocol d'actuació

S'ha seguit el mateix criteri que els conjunts de pintures murals del segle IV, exceptuant el sistema de presentació que hi ha alguna diferència. Els revestiments s'han adherit a nous suports artificials però aquests s'han ajustat a la superfície dels revestiments sense deixar un espai de continuació del suport. Tanmateix cal tenir en consideració que a diferència de les pintures anteriorment esmentades, els revestiments no és presenten fragmentats i que cada suport artificial conté un revestiment.

Així doncs, s'ha dut a terme una eliminació i rebaix de capes de preparació prèvia injecció de morters de consolidació compostats per: 1 part de calç amarada, 2 parts de putzolana i 1 part de triturat ceràmic fi. Igualment, s'ha col·locat una malla com a intervenció entre morter de restauració i revestiment original, la que s'ha adherit amb un morter de reforç: 7 parts calç hidràulica, 2 parts de triturat ceràmic, 5 parts de triturat ceràmic fi (rosa coral·lo) i 7 parts de

sorra, l'aigua d'amarat porta l'afegit d'una emulsió acrílica al 2%. Tanmateix l'adhesió als nous suports s'ha fet amb resina epoxídica del tipus Epolam 2020 sobre un pannell artificial de niu d'abella.

Per últim, s'ha fet una neteja de la superfície (igual que les del IV) i una reintegració de les llacunes amb morter: 4 parts de calç hidràulica, 1,5 part triturat de marbre (rosa coral·lo), 0,5 parts de triturat de marbre (giallo oro), 10 parts sorra garbellada.

5. Conjunt marbres i elements escultòrics

Col·lecció de diversos fragments de marbres i pissarra, al voltant dels 150, que formaven part de la preparació d'un opus sectile (possible paviment del triclini del s.IV.), alhora que fragments de marbres d'elements decoratius i escultòrics.

L'objectiu dels treballs ha estat fer processos de neteja, classificació i emmagatzematge per tal de dotar als arqueòlegs d'una presentació digne per l'estudi.

Protocol d'actuació

Tots els fragments s'han agrupat segons les seves identificacions arqueològiques, i posteriorment es fotografien en conjunt.

La neteja s'inicia amb una primera eliminació de la pols en superfície amb paletina, i posteriorment prossegueix amb una neteja humida amb aigua destil·lada i l'acció mecànica puntual de raspallats suaus i bisturí, per tal d'eliminar les restes terroses més concrecionades.

Per últim, s'han emmagatzemat la totalitat de fragments amb les seves dades arqueològiques i de restauració en caixes de polietilè conjuntament amb un arxiu fotogràfic.



Emmagatzematge final del conjunt de marbres (ÀLVAR MAILAN)

LAV ESTRUCTURA DE L'ESTACIÓ – IN SITU

El mes de juny de 2012 es van reprendre els treballs arqueològics de la vil·la romana del Pont del Treball, prolongant-se al llarg del 2013. A continuació presentem els treballs de conservació i restauració duts a terme de manera paral·lela a l'excavació arqueològica, destacant la recuperació d'elements de decoració de la part domèstica, com ara la continuació del mosaic policrom i els conjunts de pintura mural, alhora que d'altres elements relacionats amb la pars fructuaria, com el conjunt de dolia i el tractament de les fustes conservades del Torcularia.

1. El mosaic d'*opus tessellatum*

Durant el segon moment de reformes de principis del segle V, l'edifici es dota d'elements d'ostentació entre els quals destaca el mosaic policrom d'una estança de representació de 60m² (Anuari 2011, pàg. 79) (Anuari 2012, pàg.101-102). Durant l'any 2011 es va procedir a l'aixecament d'una primera part del mosaic que ocupava una superfície de 30m² (Anuari 2011, pàg. 153-156), que va ser restaurada al llarg del 2012 (Anuari 2012, pàg. 198-200), mentre que el 2013 s'ha treballat en l'exhumació i aixecament d'una segona part, que ocupava la mateixa superfície que la primera.

La decoració total del tessellatum està distribuïda en tres panells amb gran diversitat de motius que mostren un gust pel recarregament. La part de mosaic recuperada durant l'any 2011 té la seva decoració característica (Anuari 2011, pàg. 153-156), tot i que és presenta unida amb les noves catifes per una franja trenada traçada pels extrems. Aquestes darreres mostren una primera part, corresponent a una catifa central de menors dimensions que les altres dues i que esdevé una unió entre aquestes, i que desenvolupa una composició amb cercles secants de trenes de dos caps, amb decoracions interiors d'estrelles i flors. La segona part, correspon a una catifa més continua que mostra una

composició de niu d'abella amb octàgons de trenes de dos caps, en el centre dels que es desenvolupen decoracions amb quadrifolis i un conjunt de cinc craters amb ocells i paons flanquejats per esvàstiques, alhora que un vas amb flors.

Recordem que s'han identificat un total de 12 tesselles de diverses tonalitats, sobre un morter d'assentament de calç i un morter de preparació de calç, sorra de granulometria fina i ceràmica triturada. Per davall d'aquestes s'ha localitzat un paviment anterior d'opus signinum, fet en dates precedents però durant el mateix segle IV, en el que ja es van documentar, durant la primera campanya d'excavació, parts repicades per facilitar l'adhesió del tessellatum,. La novetat d'aquest any ha estat la identificació d'una capa d'anivellació de sorres sobre aquest paviment precedent, per tal de construir una solera uniforme pel nou mosaic.

De la mateixa manera que l'anterior part recuperada, la present mostra una afectació per treballs agrícoles que l'han seccionat i han creat llacunes considerables. Però mentre que en la primera campanya només es conservava un 10% de la superfície, en aquesta podem parlar d'un 50%; formada per 7 fragments en la seva ubicació original, sent el més gran de 14m², 81 fragments de diverses mides desplaçats pels treballs agrícoles, i aproximadament entre 1500 i 2000 tesselles despreses.

El protocol de treball ha seguit el ja establert (Anuari 2011, pàg. 153-156) amb la incorporació d'un seguit de variacions. En primer lloc l'excavació de l'estança s'ha fet amb quadrícules d'1 m² per tal de controlar els treballs de descoberta i assecat de la peça. Els arqueòlegs han retirat el sediment fins arribar a nivell de tesselles, i llavors els tècnics conservadors-restauradors n'hem fet la neteja més acurada, per tal d'extreure en humit la potent concreció que presentava la superfície tessellar. A cada fragment in situ se li ha donat una lletra identificativa i als conjunts de fragments desplaçats, un número de

coordinada. Finalment tota la terra que s'ha extret es garbella per recuperar les tesselles despreses, les quals es numeren per quadrants i amb indicacions sobre els fragments o llacunes més propers. Tota aquesta informació s'ha traspassat a una ortofotografia⁵⁰ feta una vegada finalitzats els treballs d'excavació i neteja.

Sobre aquesta ortofotografia, en aquesta ocasió, s'han elaborat els mapes de l'estat de conservació in situ per recollir les alteracions estructurals i superficials que presentava el mosaic.

El sistema d'aixecament no ha diferit del seguit anteriorment. El mosaic s'ha extret amb totes les seves capes preparatòries, la diferència recau en que ara calia fragmentar més el tessellatum per extreure'l, com a conseqüència de la seva major continuïtat. El 2011 degut a les grans llacunes només va caldre seccionar el fragment de majors dimensions en tres parts; mentre que ara ha estat necessari dividir el fragment més gran en 25 peces, que s'han seccionat amb puntes d'acer seguint zones de fàcil tall segons el dibuix, quedant peces al voltant d'1 m² per no fer-les excessivament pesades.

⁵⁰ Global Mediterranea



Vista general del mosaic durant els treballs de neteja (Sílvia Llobet)

2. Conjunts murals

Dels conjunts de pintures murals exhumats una part correspon a les primeres fases de funcionament de la vil·la, segles I-II. Aquests, tot i que molt fragmentats i recuperats en estrats d'anivellament, presenten una gran diversitat de tonalitats i rics motius, esdevenint un material de gran interès per conèixer la decoració d'aquests primers moments.

S'ha establert un protocol de recollida, que primerament s'ha centrat en la delimitació i aixecament dels fragments, i si ha estat oportú amb consolidacions puntuals. Tot seguit en un laboratori de camp ombrejat s'ha procedit a netejar mecànicament en sec les restes terroses, col·locant després els diversos fragments en caixes de polietilè, amb obertures en la part superior per facilitar un assecat gradual, afegint materials de reompliment inerts per tal d'evitar impactes durant el trasllat al laboratori de restauració.

Pel que fa als conjunts del segle IV - inicis del V, aquests es presenten conservats en els murs o en enderroc en les seves estances originals. Les pintures conservades en els murs constitueixen diversos grups distribuïts en les estances de la part domèstica, mesurant un total de 17,71 ml., tot i que les alçades van dels 15 cm. als 30 cm. El conjunt amb més envergadura correspon al mur nord del pati central que mesura 16,70 ml. i una alçada que varia entre els 15 cm. i els 50 cm.

La totalitat de conjunts conservats corresponen a pintura al fresc, seguint una decoració unitària. Primer un entornpeus de color blanc amb motejats fets amb els colors que després trobem en la pintura superior. Tot seguit el sòcol que s'inicia amb bandes horitzontals de color negre, vermell, i blanc que donen pas a una part superior distribuïda amb panells rectangulars de fons granat i ocre, on s'hi troben restes de parts més decorades que imiten pedra o s'hi desenvolupen motius geomètrics, amb interpanells de fons vermell. Tot i aquests primers apunts sobre el dissenys d'aquests murals, caldrà definir-los després dels processos de neteja en el laboratori. .

Tal i com es va procedir el 2011 davant la conservació de restes de pintures murals en diversos punts de la part domèstica, els nous conjunts s'han extret seguint la mateixa metodologia (Anuari 2011, pàg. 156-157).

A banda de la citada pintura mural recuperada en el mur de l'ala nord del pati central, es varen documentar dos nivells d'enderroc en aquest espai. El superior de 45 m², proposem que correspon a part de la pintura despresada del mur, mentre l'estrat d'enderroc inferior, de 14 m², pot tractar-se de la pintura del sostre.

La metodologia seguida en aquests entrats d'enderroc ha comportat que planifiquéssim un protocol per a la seva excavació, aixecament, embalatge i

emmagatzematge per tal de garantir la seva salvaguarda i els treballs futurs de restauració.

En primer lloc s'han fet dues ortofotografies⁵¹, tant del mur amb la pintura in situ, com dels estrats d'enderroc, la primera per tenir una documentació exhaustiva i de qualitat de la llarga pintura encara en el mur, i la segona per tenir registrat la ubicació de cada fragment en l'enderroc. Sobre la segona fotografia s'han creat quadrícules que després s'han traspasat a l'espai amb cordills.

L'equip de tècnics conservadors-restauradors hem procedit a excavar i delimitar el gran nombre de fragments comptant amb el suport dels arqueòlegs. Cada fragment s'ha numerat amb la referència a la quadrícula i un número individual dintre d'aquesta, identificació que s'ha traspasat a la fotografia i físicament sobre el revers de cada fragment amb una resina acrílica i retolador permanent .

Abans de procedir a l'aixecament ha estat necessari dur a terme consolidacions puntuals, que bàsicament s'han centrat en engassats amb resina acrílica, però també impregnacions amb el mateix producte en morters molt disgregats.

Les extraccions s'han fet per quadrats i han estat fragment per fragment, però en agrupacions més complexes o contínues, aquestes s'han fet en bloc amb engassats previs. Una vegada extret, cada fragment es neteja de les restes terroses més superficials i es disposa dintre de caixes de polietilè que porten la numeració del quadrant corresponent, mai barrejant quadrants dintre una mateixa caixa.

⁵¹ Global Mediterranea



Detalls dels treballs d'excavació, consolidació i aixecament dels fragment de pintura mural de l'enderroc del pati nord (Maria Molinas)

3. Elements constructius i escultòrics

A banda del mosaic i de la decoració mural s'han recuperat altres elements relacionats amb l'arquitectura de la vil·la o amb la seva decoració. Un exemple serien les bases de columna, un capitell o parts dels tambors de les columnes del pati nord porticat, o els caps escultòrics de Silè i Dionís. La nostra feina s'ha centrat en la realització de primeres neteges en sec i en la creació de llits rígids i embalatges amb materials inerts per a fer el trasllat al laboratori de restauració.

L'element que va presentar més complicació pertanyia a la columnata del peristil que delimitava el pati sud, i en el que es va bastir un nou sistema de suport de la coberta en unes reformes de monumentalització de la vil·la a mitjans de segle II. En els estrats d'enderroc del pati es va poder recuperar un dels tambors, de 40 cm de diàmetre per 1 m. de llarg que conservava restes

d'enlluït de morter i decoració pintada, així com un altre fragment d'enlluït però sense la columna.

Al ser dos elements força delicats pels revestiments que conservaven i al haver d'estar llarg temps a la intempèrie per l'evolució dels treballs arqueològics, es va d'haver d'actuar de manera acurada. Primer es va fer una neteja amb aigua i alcohol per tal d'eliminar les restes terroses però també pel control dels microorganismes. Més tard es van fer bisells amb morter de calç als revestiments i engassats puntuals en punts de conservació delicada, alhora que un engassat total en el fragment d'enlluït per extreure'l en bloc. Es van cobrir els elements amb geotextil tot efectuant revisions setmanals del seu estat de conservació. Per a l'extracció de la columna es va haver d'excavar per sota, després es va protegir tot el revestiment amb escumes, ja que es van passar unes brides per davall per poder-la aixecar i col·locar sobre un palet, des d'on es va traslladar a un camió ploma que la va conduir als magatzems en espera de la seva futura restauració.



Moment del trasllat del fust de columna amb revestiment policrom (Sílvia Llobet)

4. Dolia

En la pars fructuaria de la vil·la s'ha recuperat un conjunt de 5 dolia del darrer quart del segle I aC, conservant-se en tres d'elles la singularitat d'un seguit de reparacions amb plom amb l'objectiu de reaprofitar-les, mentre que una quarta presentava dues inscripcions.

La nostra intervenció ha consistit en treballs de suport durant el procés d'excavació, per tal d'anar-les reforçant i, malgrat tenir un nombre elevat de fractures i esquerdes, poder-les mantenir d'una peça. S'han creat proteccions interiors mitjançant tires de gasa plàstica impregnades d'acetat de polivinil en els punts on s'havien creat les obertures. Això ha facilitat l'extracció del sediment interior i rebaixar el pes per a facilitar-ne el transport.

Un cop excavades s'han col·locat uns llistons de fusta a l'interior que fan la funció de puntal. Exteriorment s'han fet lligats amb brides i embolcalls amb film transparent per estalviar, d'aquesta manera, fer un engassat exterior general i haver d'eliminar la resina. Tot seguit i amb el suport de l'equip d'arqueologia, s'han extret i traslladat les peces, damunt de palets de fusta, a una zona més plana on poder fabricar l'emalatge per a transportar-les al magatzem. L'emalatge consta d'unes estructures obertes amb llistons de fusta i puntals de reforç fixats al palet, per on s'introdueix el transpalet que les mou. Aquestes estructures han estat útils també pel correcte emmagatzematge alhora que un valuós suport que les mantindrà d'una peça en els futurs treballs de restauració.



Moment del trasllat dels *dolia* ja amb els embalatges de fusta (Maria Molinas)

5. Torcularia

Al costat est de la sala de premsat es va localitzar la sala de maniobra amb cinc retalls de contrapès. Al fons de dos d'aquests retalls, hi havia restes de les caixes de fusta i les pedres de subjecció de les mateixes, alhora que elements de ferro de reforç.

L'estat de conservació d'aquestes fustes era molt delicat, i tot i que conservaven un grau d'humitat elevat i estaven parcialment cremades; la majoria d'elements ja no conservaven la seva forma original, encara que en moltes peces aquesta es podia arribar a intuir.

Les fustes al conservar-se humides i cremades⁵² ja han perdut bona part de la seva estructura, presentant-se amb una consistència tova i en molts punts mig desfetes i amb intrusions d'altres materials com pedres i fang.

Per qüestions de seguretat i accessibilitat a l'espai es va haver de retardar el treball d'excavació. Davant la possibilitat que passarien uns mesos fins que es poguessin reprendre els treballs i pel mal estat de conservació de les fustes, es va creure convenient idear un sistema per a mantenir els nivells d'humitat òptims i poder salvaguardar les peces.

Per a dur a terme aquest objectiu es va treballar seguint dues metodologies diferents. En un primer moment per realitzar la conservació preventiva de les fustes del retall de contrapès de la premsa 2, es va muntar un sistema de gota a gota emprat en jardineria, que consisteix amb un seguit de mànegues amb un petits orificis a través dels que es regula la sortida de l'aigua. Les mànegues

⁵² En el moment de la troballa es desconeix l'estat exacte de la fusta i l'anomenarem així en aquest article ja que es va anar treballant amb el convenciment que d'una manera o altra, el material conservava les característiques que li eren pròpies. Val a dir, però, que un cop excavades i extretes, hauríem de considerar més apropiat parlar de carbons ja que aquest és l'estat general que presenten.

s'han subjectat amb brides a una reixa col·locada en horitzontal, cobrint-ho tot amb tendals per a protegir-los del sol. Aquest sistema de rec controlat era accionat dos o tres cops al dia, segons la temperatura ambient, durant 5 minuts, al llarg de cinc mesos.

L'altra sistema emprat en el retall del contrapès de la premsa 3 es va centrar en l'aplicació d'humitat directament sobre les fustes. Aquesta acció s'aconseguia aplicant àcid poliacrílic (Pugès et al. 2014), producte inert que manté la humitat durant temps i que té un cost i manteniment mínim. Es dissolt el producte en aigua fins que esdevé un gel el qual s'aplica sobre la fusta prèviament protegida amb una capa fina de Reemay53. Després s'embolcalla tot amb film transparent i es protegeix amb plàstics foscos i un tendal final per evitar la pluja directe i l'acció del sol. Amb aquestes condicions les fustes de la caixa es van mantenir cinc mesos, fent-se revisions dos cops al mes. Cada mes es rehidratava l'àcid poliacrílic per tal de mantenir les condicions establertes

Passats els cinc mesos que finalment va durar l'aturada dels treballs arqueològics, es va procedir a les feines de desmuntatge de les estructures de fusta, on hi vàrem ser presents per fer conjuntament amb els arqueòlegs el desmuntatge, documentació, embalatge i transport de cada element de fusta i ferro.

Valorant els dos sistemes emprats per mantenir la humitat, considerem que l'aplicació més senzilla i eficaç ha estat la de l'àcid poliacrílic, tot i que va ser inviable aplicar-lo en el retall del contrapès de la premsa 2 degut al fet que les fustes tenien una forma i disposició massa verticals com perquè es pogués mantenir el producte. D'altra banda el sistema del gota a gota presenta una problemàtica afegida, allà on cau la gota deixa una senyal en la fusta, alhora que la distribució homogènia de l'aigua per tot els elements és complicada.

⁵³ Poliester no teixit. Material inert i resistent, amb una bona conservació en ambients humits



Detall d'una de les fustes del *torcularia* abans i després de l'aplicació del gel d'àcid poliacrílic
(Maria Molinas)

BIBLIOGRAFIA

Daniel ALCUBIERRE GÓMEZ, LAV accessos a l'estació de la Sagrera, *Anuari d'arqueologia i patrimoni de Barcelona 2011*, Barcelona, 2012, 76-79

Daniel ALCUBIERRE GÓMEZ, LAV accessos a l'estació de la Sagrera, *Anuari d'Arqueologia i Patrimoni de Barcelona 2012*, Barcelona, 2012, 101-102.

Begoña CARRASCOSA, Trinidad PASÍES, *La conservación y restauración del mosaico*, València, Universitat Politècnica de València, 2004.

Catherine BALMELLE, *et. al.*, *Le Décor géométrique de la mosaïque romaine*, 2 vols., Paris, Picard, 2002

Max DOERNER, *Los Materiales de pintura y su empleo en el arte*, Barcelona, Editorial Reverté, 1998, 232

Ascensión FERRER MORALES, *La Pintura Mural. Su soporte. Connservación, restauración y las técnicas modernas*, Sevilla, Universidad de Sevilla, 1998, 56-57

Cesare FIORI, Mariangela VANDINI, *Teoria e tecniche per la conservazione del mosaico*, Saonara, Il Prato, 2006

Sílvia LLOBET, Àlvar MAILAN, LAV accessos a l'estació de la Sagrera, *Anuari d'arqueologia i patrimoni de Barcelona 2011*, Barcelona, Barcelona, 2012, 153-158.

Sílvia LLOBET, Àlvar MAILAN, LAV accessos a l'estació de la Sagrera, *Anuari d'Arqueologia i Patrimoni de Barcelona 2012*, Barcelona, 2012, 198-204.

Corrado MALTESE, *Las técnicas artísticas*, Madrid, Cátedra, 1999, 285-286.

Mauro MATTEINI, Arcangelo MOLES, *La Química en la restauración*, Hondarribia, Editorial Nerea, Junta de Andalucía-Conserjería de Cultura, IAPH, 2001, 334-337

Carmen OCHOA, *et. al.*, " Métodos topocartográficos para la documentación de mosaicos in situ", *Arqueología de la Arquitectura*, 2, 2003, pàg. 123-130.

César Del PINO, *Pintura Mural. Conservación y restauración*, Madrid, CieDossat 2000, 2004, 328-333

PUGÈS, Montserrat. *et al.*, L'àcid poliacrílic en la conservació de restes arqueològiques orgàniques, *V Congrés d'arqueologia medieval i moderna a Catalunya*, 160 (en premsa)

VITRUBIO, *Los diez libros de Arquitectura*, Madrid, Alianza forma, 2004

Memòria de la intervenció arqueològica a la Vil·la romana del Pont del Treball Digne aparegut en les obres de la "Plataforma de la Línia d'Alta Velocitat Madrid - Zaragoza - Frontera Francesa. Tram: "Accessos a l'estació de la Sagrera" " Construcció estructura estació de la Sagrera LAV-AVE". Districtes de Sant Andreu i Sant Martí. Barcelona, Barcelonès. Juliol - Octubre de 2011 / Abril 2012 – juny 2014.

Codi 098/10 i 099/10

Núm. Expedient:

437 K121 NB 2011/2-6975 / 437 K121 NB 2011/12-7897
470 K121 NB 2012/8-8943 / 470 K121 NB 2014/4-11157

Dates de la intervenció: del 14 d'abril de 2011 al 17 juliol 2014

VOLUM II. PLANIMETRIA

Autors:

Daniel Alcubierre Jordi Ardiaca

Pere Lluís Artigues Emiliano Hinojo

Data de lliurament: Juliol de 2015

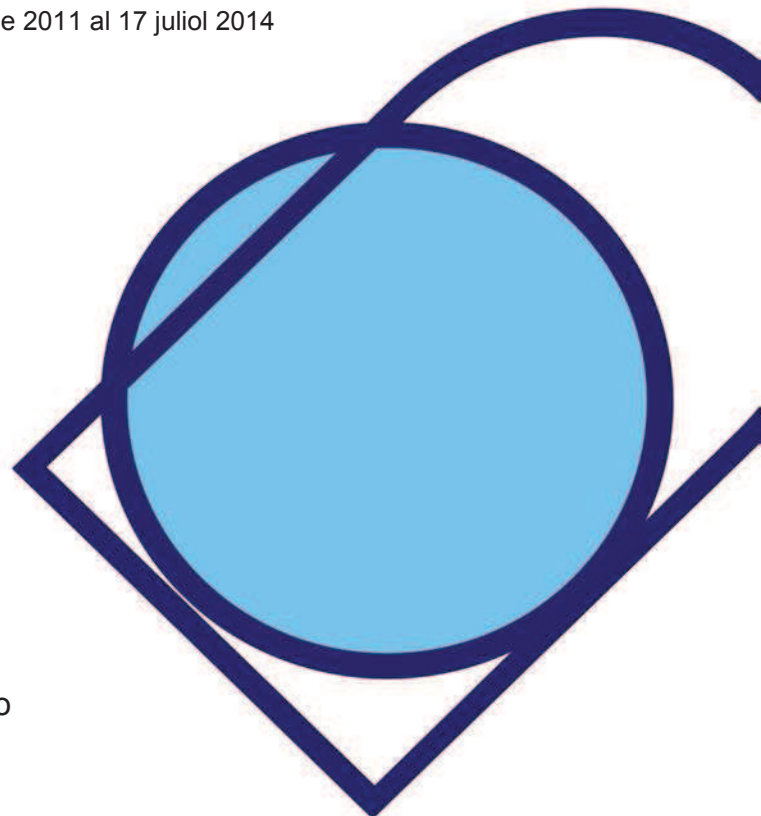

VOLUM II. PLANIMETRIA (I)

Planimetries generals

Planimetries d'estructures (I)

Memòria de la intervenció arqueològica a la Vil·la romana del Pont del Treball Digne aparegut en les obres de la "Plataforma de la Línia d'Alta Velocitat Madrid - Zaragoza - Frontera Francesa. Tram: "Accessos a l'estació de la Sagrera" " Construcció estructura estació de la Sagrera LAV-AVE". Districtes de Sant Andreu i Sant Martí. Barcelona, Barcelonès. Juliol - Octubre de 2011 / Abril 2012 – juny 2014. Codi 098/10 i 099/10

PLANIMETRIES GENERALS

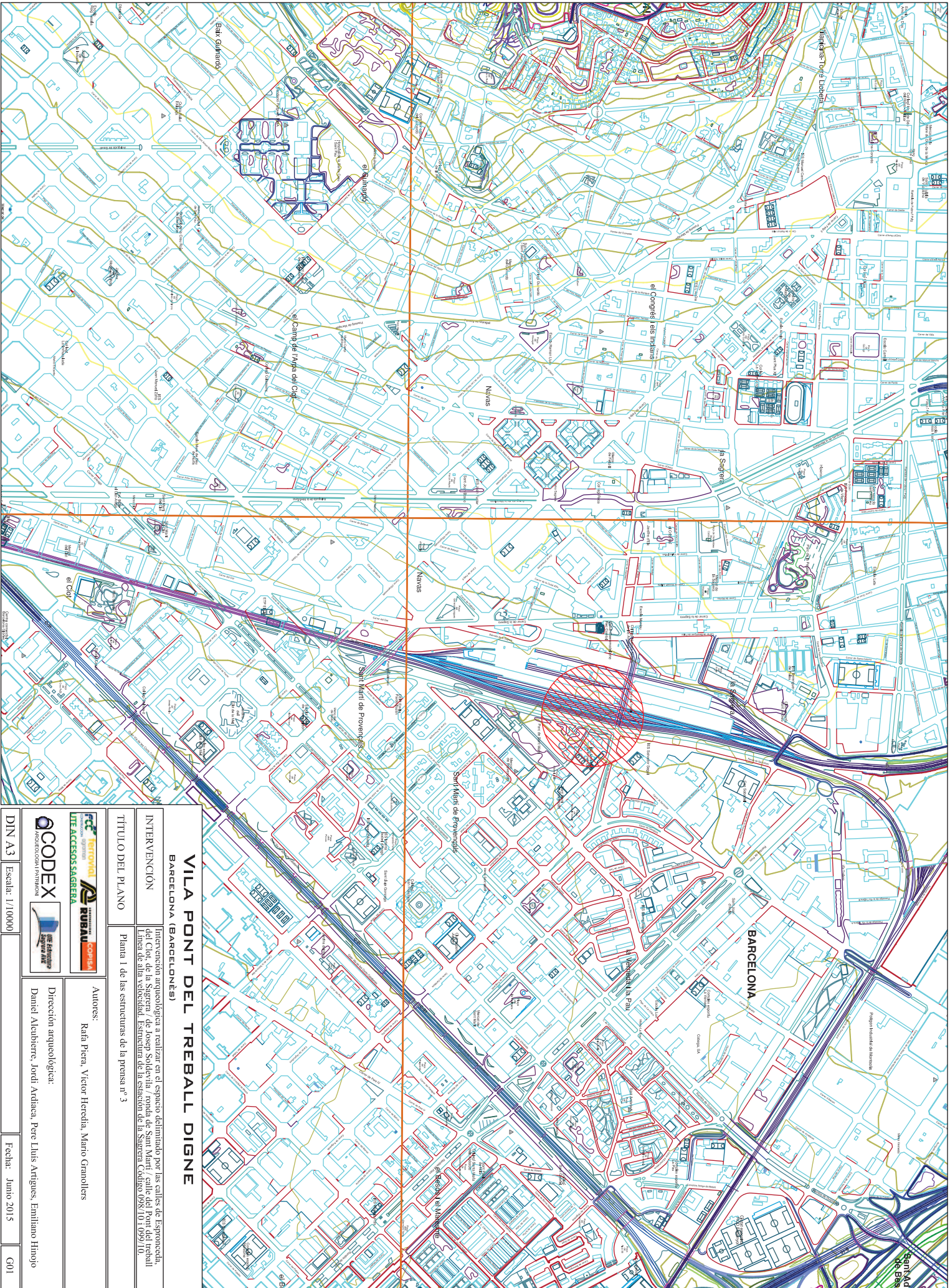

VILA PONT DEL TREBALL DIGNE
BARCELONA (BARCELONÈS)

INTERVENCIÓ

Intervenció arqueològica a realitzar en el espai delimitat per les carrers de Espronceda, del Clot, de la Segre, de Josep Soldevilla, ronda de Sant Martí, carrer del Pont del treball i línia de alta tensió. Estructura de la Sagrada Cadifera 098.101.099/10

TÍTULU DEL PLANO

Plana 1 de las estructuras de la prensa nº 3

Autors:

Rafael Pera, Victor Heredia, Mario Granollers

Direcció arqueològica:

Daniel Aleuherre, Jordi Arduca, Pere Lluís Artigues, Emiliانو Hinojo



DIN A3

Escala: 1/10000

Fecha: Junio 2015

G01

LLEGENDA

- Prehistòria
- Ibèric ple
- Ibèric final
- Republicà I
- Republicà II
- 2/2 s I aC
- incis s II
- s II
- s II reformes
- s IV
- s V
- s V-VI Industrial
- Post enderroc
- Medieval / modern/ XIX



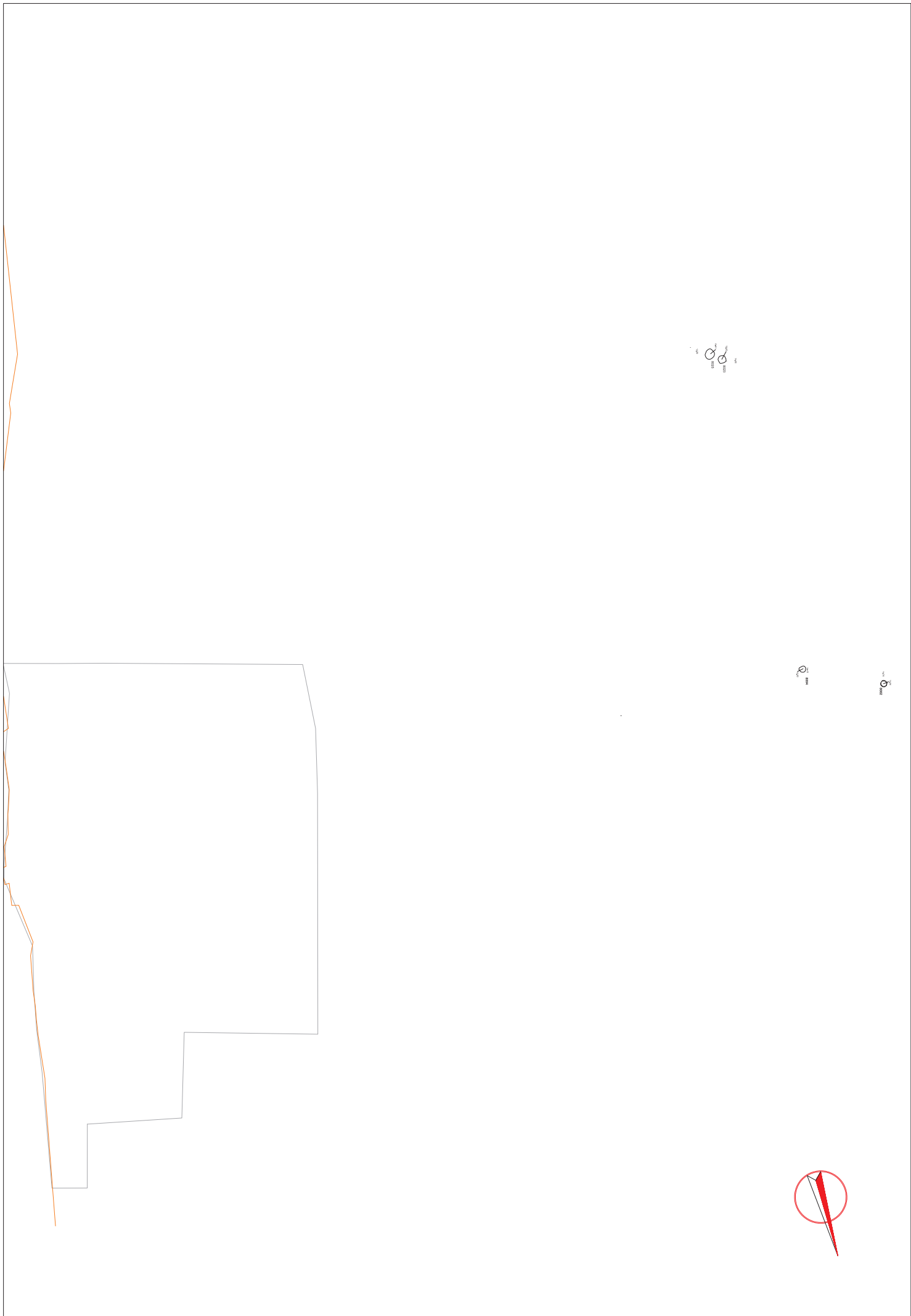

CONTENIDO/CONTENIDO

INTERSECCION AUTOMATICA A LA VIALIDAD PARA LA REALIZACION DE LAS OBRAS DE LA "AUTOPISTA DE LA LIMA SUR" (EODIM) INTERSECCION AUTOMATICA

PROYECTO DE OBRAS DE LA "AUTOPISTA DE LA LIMA SUR" (EODIM) INTERSECCION AUTOMATICA

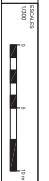

PROYECTO DE OBRAS DE LA "AUTOPISTA DE LA LIMA SUR" (EODIM) INTERSECCION AUTOMATICA

— Ibèric ple
— Ibèric final

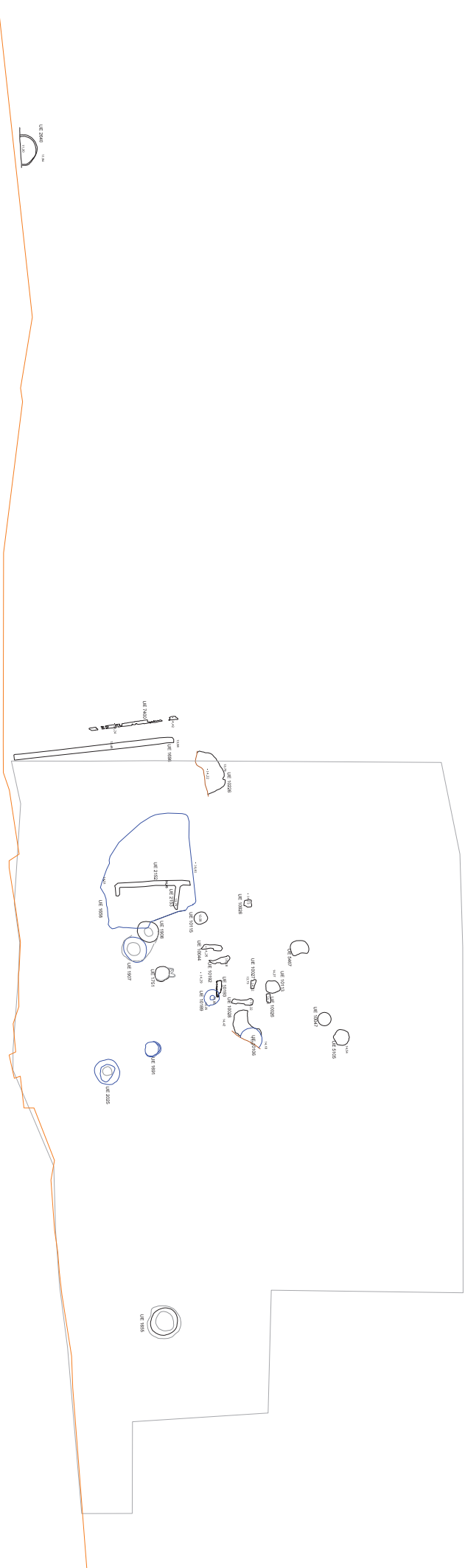

	CONTRAT D'ADJUDICACIÓ	INTERVENCIÓ ARQUEOLÒGICA A LA BARRACA DEL VÍCTOR, ÀREAS 1, 2, 3, 4, 5, 6, 7, 8, 9, 10, 11, 12, 13, 14, 15, 16, 17, 18, 19, 20, 21, 22, 23, 24, 25, 26, 27, 28, 29, 30, 31, 32, 33, 34, 35, 36, 37, 38, 39, 40, 41, 42, 43, 44, 45, 46, 47, 48, 49, 50, 51, 52, 53, 54, 55, 56, 57, 58, 59, 60, 61, 62, 63, 64, 65, 66, 67, 68, 69, 70, 71, 72, 73, 74, 75, 76, 77, 78, 79, 80, 81, 82, 83, 84, 85, 86, 87, 88, 89, 90, 91, 92, 93, 94, 95, 96, 97, 98, 99, 100	1000	1:500	1000
PROJECTE D'ADJUDICACIÓ		INTERVENCIÓ ARQUEOLÒGICA A LA BARRACA DEL VÍCTOR, ÀREAS 1, 2, 3, 4, 5, 6, 7, 8, 9, 10, 11, 12, 13, 14, 15, 16, 17, 18, 19, 20, 21, 22, 23, 24, 25, 26, 27, 28, 29, 30, 31, 32, 33, 34, 35, 36, 37, 38, 39, 40, 41, 42, 43, 44, 45, 46, 47, 48, 49, 50, 51, 52, 53, 54, 55, 56, 57, 58, 59, 60, 61, 62, 63, 64, 65, 66, 67, 68, 69, 70, 71, 72, 73, 74, 75, 76, 77, 78, 79, 80, 81, 82, 83, 84, 85, 86, 87, 88, 89, 90, 91, 92, 93, 94, 95, 96, 97, 98, 99, 100	1000	1:500	1000
AUTORITAT CONTRACTANT		INTERVENCIÓ ARQUEOLÒGICA A LA BARRACA DEL VÍCTOR, ÀREAS 1, 2, 3, 4, 5, 6, 7, 8, 9, 10, 11, 12, 13, 14, 15, 16, 17, 18, 19, 20, 21, 22, 23, 24, 25, 26, 27, 28, 29, 30, 31, 32, 33, 34, 35, 36, 37, 38, 39, 40, 41, 42, 43, 44, 45, 46, 47, 48, 49, 50, 51, 52, 53, 54, 55, 56, 57, 58, 59, 60, 61, 62, 63, 64, 65, 66, 67, 68, 69, 70, 71, 72, 73, 74, 75, 76, 77, 78, 79, 80, 81, 82, 83, 84, 85, 86, 87, 88, 89, 90, 91, 92, 93, 94, 95, 96, 97, 98, 99, 100	1000	1:500	1000
AUTORITAT CONTRACTADA		INTERVENCIÓ ARQUEOLÒGICA A LA BARRACA DEL VÍCTOR, ÀREAS 1, 2, 3, 4, 5, 6, 7, 8, 9, 10, 11, 12, 13, 14, 15, 16, 17, 18, 19, 20, 21, 22, 23, 24, 25, 26, 27, 28, 29, 30, 31, 32, 33, 34, 35, 36, 37, 38, 39, 40, 41, 42, 43, 44, 45, 46, 47, 48, 49, 50, 51, 52, 53, 54, 55, 56, 57, 58, 59, 60, 61, 62, 63, 64, 65, 66, 67, 68, 69, 70, 71, 72, 73, 74, 75, 76, 77, 78, 79, 80, 81, 82, 83, 84, 85, 86, 87, 88, 89, 90, 91, 92, 93, 94, 95, 96, 97, 98, 99, 100	1000	1:500	1000
AUTORITAT CONTRACTADORA		INTERVENCIÓ ARQUEOLÒGICA A LA BARRACA DEL VÍCTOR, ÀREAS 1, 2, 3, 4, 5, 6, 7, 8, 9, 10, 11, 12, 13, 14, 15, 16, 17, 18, 19, 20, 21, 22, 23, 24, 25, 26, 27, 28, 29, 30, 31, 32, 33, 34, 35, 36, 37, 38, 39, 40, 41, 42, 43, 44, 45, 46, 47, 48, 49, 50, 51, 52, 53, 54, 55, 56, 57, 58, 59, 60, 61, 62, 63, 64, 65, 66, 67, 68, 69, 70, 71, 72, 73, 74, 75, 76, 77, 78, 79, 80, 81, 82, 83, 84, 85, 86, 87, 88, 89, 90, 91, 92, 93, 94, 95, 96, 97, 98, 99, 100	1000	1:500	1000
AUTORITAT CONTRACTADORA		INTERVENCIÓ ARQUEOLÒGICA A LA BARRACA DEL VÍCTOR, ÀREAS 1, 2, 3, 4, 5, 6, 7, 8, 9, 10, 11, 12, 13, 14, 15, 16, 17, 18, 19, 20, 21, 22, 23, 24, 25, 26, 27, 28, 29, 30, 31, 32, 33, 34, 35, 36, 37, 38, 39, 40, 41, 42, 43, 44, 45, 46, 47, 48, 49, 50, 51, 52, 53, 54, 55, 56, 57, 58, 59, 60, 61, 62, 63, 64, 65, 66, 67, 68, 69, 70, 71, 72, 73, 74, 75, 76, 77, 78, 79, 80, 81, 82, 83, 84, 85, 86, 87, 88, 89, 90, 91, 92, 93, 94, 95, 96, 97, 98, 99, 100	1000	1:500	1000

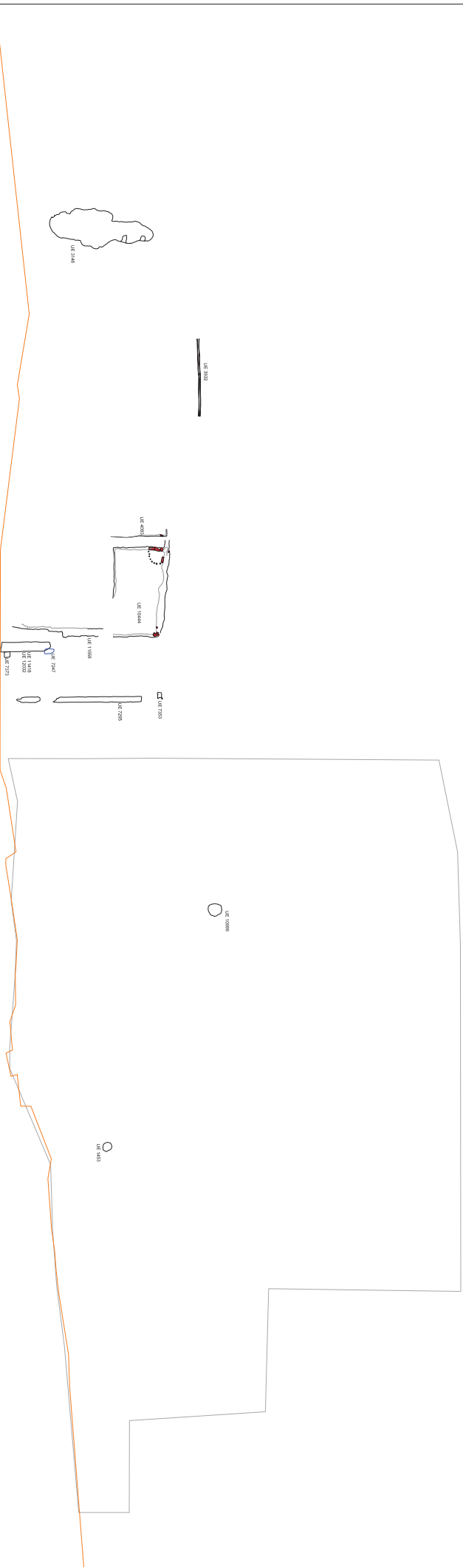
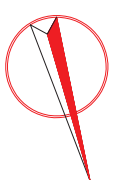

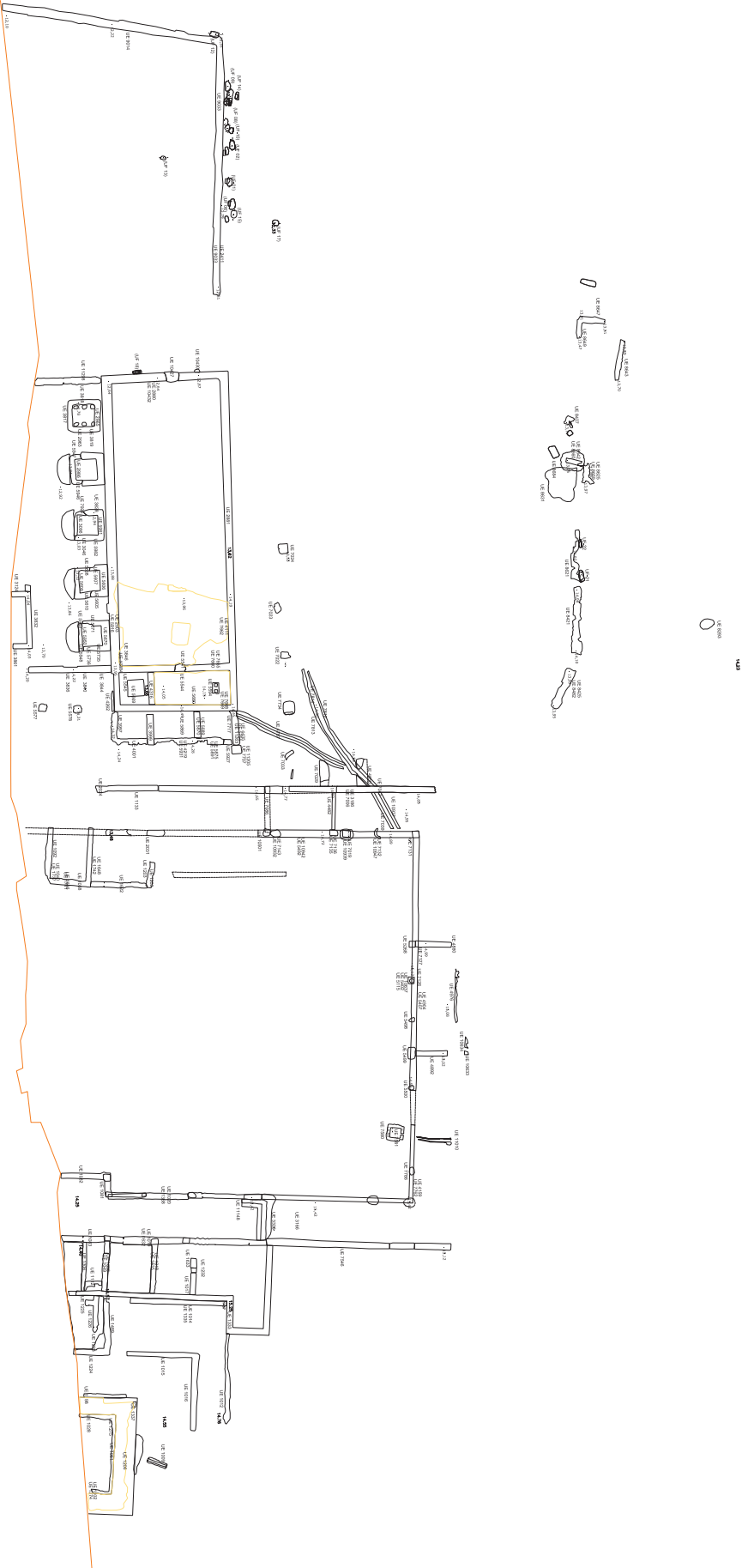

	INFORMACIÓN GENERAL	PROYECTO	FECHA
U.T. ACCESOS S.A.S. SERRA	PROYECTO DE OBRAS DE RECONSTRUCCIÓN DEL PABILLÓN DE LA FRONTERA FRANCESA, BARRIO DE SAN ANTONIO DE LOS BARRILES, MUNICIPIO DE BOGOTÁ, COLOMBIA	2024	2024
PROYECTISTA	CLIENTE	ESCALA	HOJA
CODEX	U.T. ACCESOS S.A.S. SERRA	1:100	03
PROYECTO	CLIENTE	ESCALA	HOJA
PROYECTO DE OBRAS DE RECONSTRUCCIÓN DEL PABILLÓN DE LA FRONTERA FRANCESA, BARRIO DE SAN ANTONIO DE LOS BARRILES, MUNICIPIO DE BOGOTÁ, COLOMBIA	U.T. ACCESOS S.A.S. SERRA	1:100	03

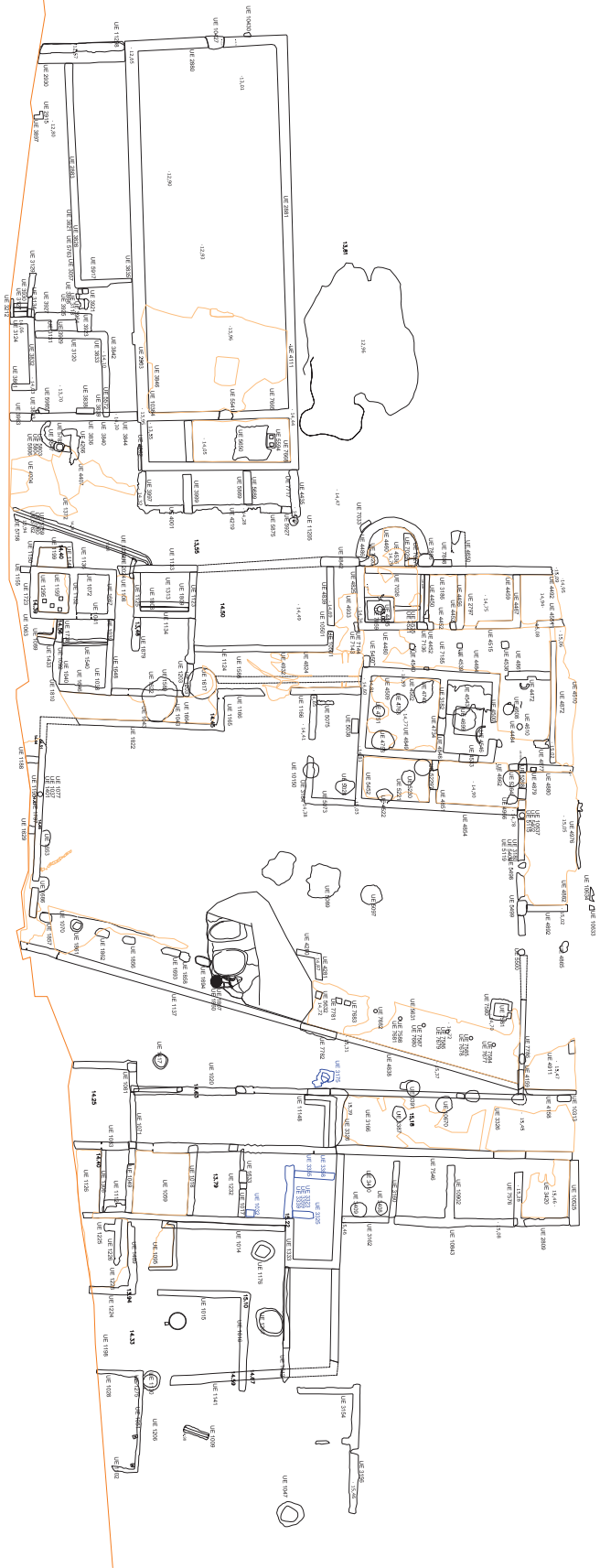
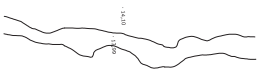

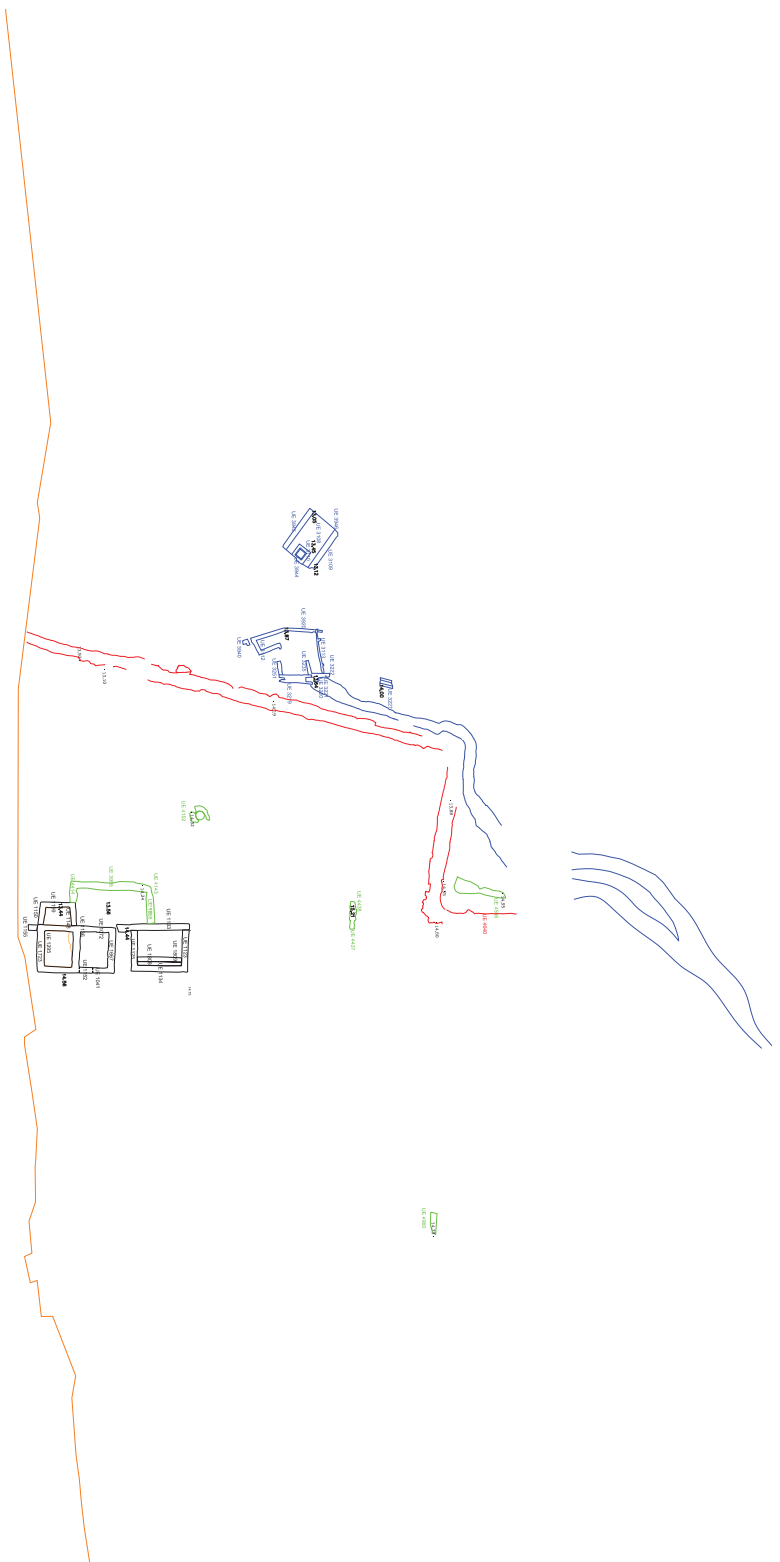
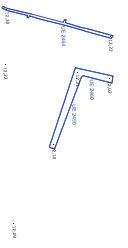

	CONSULTORIA TECNICA 098-10-098-10	INTERVENCIÓN ASISTIDA POR LA UNIDAD DEL VORTEX DEL AREA DE ATENCION AL CLIENTE EN LA OPERACION DE LA PLANTILLA DE CALIDAD EN LA RED DE TELECOMUNICACIONES DE FRONTIERA FRANCESA, RESPECTO DEL SERVICIO DE MANTENIMIENTO DE RED DE TELECOMUNICACIONES.	Escala: 1:500 	Hoja No. 1 de 1 Proyecto: 100-10-098-10 Cliente: UTE ACCESORIOS S.A.S	Fecha: 15/05/2023 Autor: GJZ
--	--------------------------------------	---	-------------------	---	---------------------------------

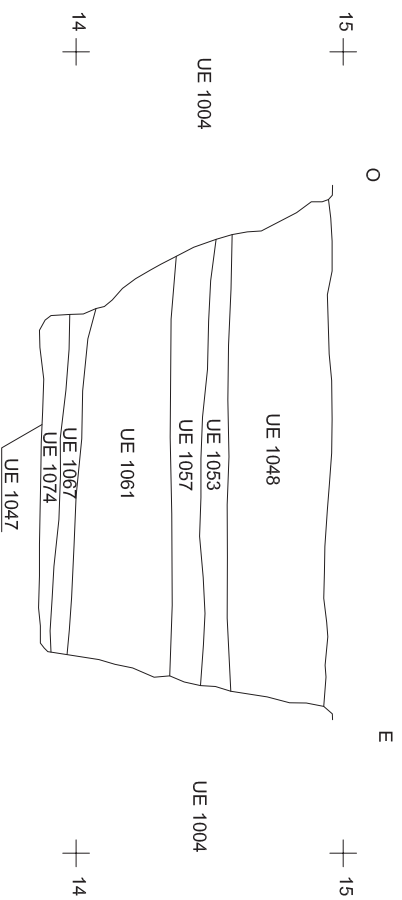
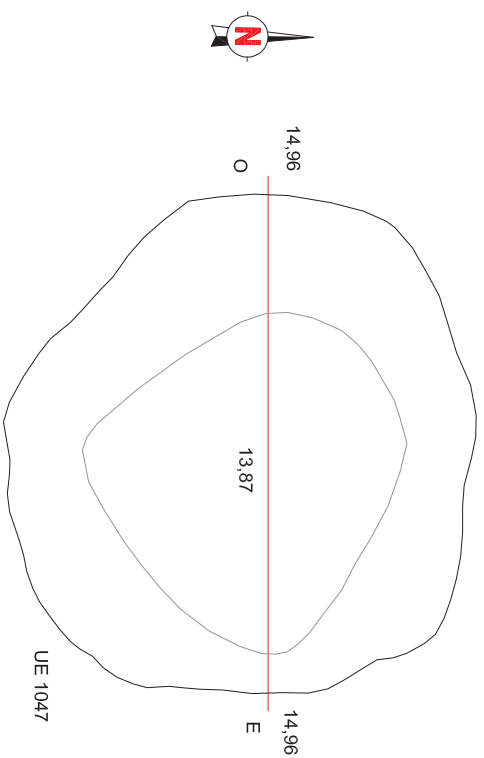

VIL·LA PONT DEL TREBALL DIGNE

BARCELONA (BARCELONÈS)

INTERVENCIÓ

Intervenció arqueològica a la vila romana del Pont del Treball Digne apareguda en les obres de la "Plataforma de la Lina d'Alta Velocitat Madrid - Zaragoza - Frontera Francesa. Districte Sant Andreu i Sant Martí, Barcelona (Barcelonès)". Codi 098/10/099/10.

TÍTOL DEL PLÀNOL

Planta i secció de la UE 1047

Autors: Ràfa Pera, Víctor Heredia, Mario Granollers

Direcció arqueològica:

Daniel Alcubierre, Jordi Ardica, Pere Lluís Artigas, Emiliano Hinojo



DIN A3

Escala: 1:20



Data: Juny 2015

Núm. 1

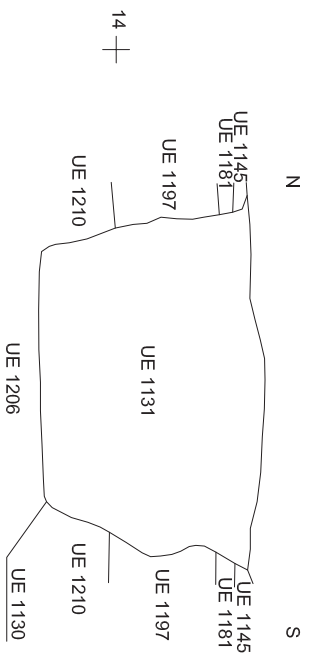
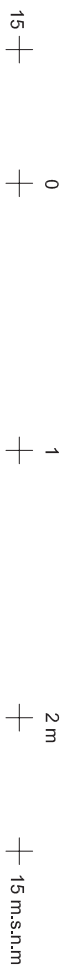
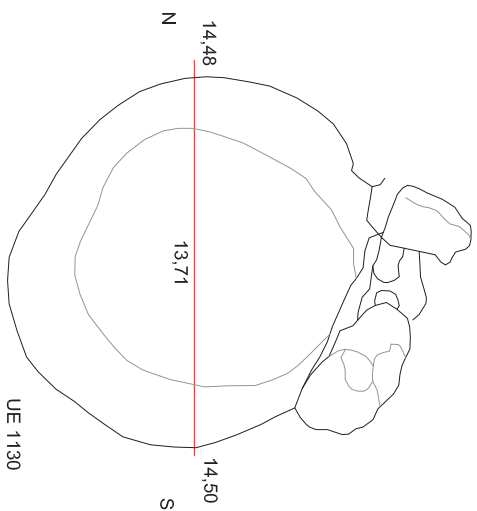

VIL·LA PONT DEL TREBALL DIGNE

BARCELONA (BARCELONÈS)

INTERVENCIÓ

Intervenció arqueològica a la vila romana del Pont del Treball Digne apareguda en les obres de la "Paral·lela de la Lina d'Alta Velocitat Madrid - Zaratoga - Frontera Francesa. Districte Sant Andreu i Sant Martí, Barcelona (Barcelonaès). Codi 098/10/099/10.

TÍTOL DEL PLÀNOL

Plana i secció de la UE 1130



Autors: Kati Pera, Victor Heredia, Mario Granollers



Direcció arqueològica:

Daniel Alcubierre, Jordi Ardica, Pere Lluís Artigas, Emiliano Hinojo

DIN A3

Escala: 1:20



Data: Juny 2015

Núm. 2

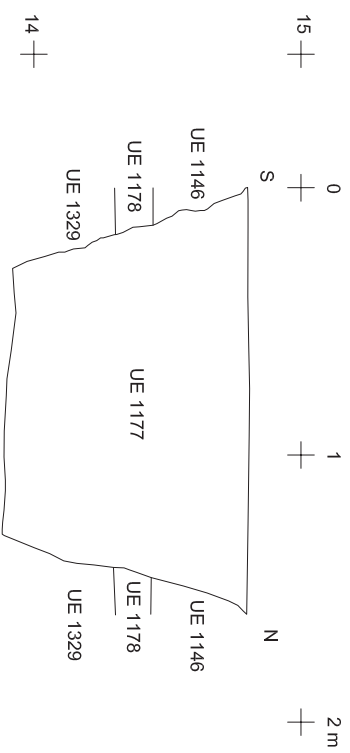
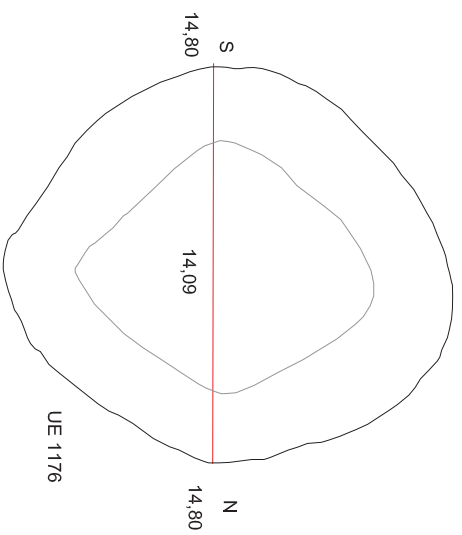

2 m

15 m.s.n.m.

14

VIL·LA PONT DEL TREBALL DIGNE

BARCELONA (BARCELONÈS)

INTERVENCIÓ

Intervenció arqueològica a la vil·la romana del Pont del Treball Digne apareguda en les obres de la "Paral·lela de la Lina d'Alta Velocitat Madrid - Zaratoga - Frontera Francesa. Districte Sant Andreu i Sant Martí, Barcelona (Barcelonès). Codi 09S/101 099/10.

TÍTOL DEL PLÀNOL

Plana i secció de la UE 1176

FCC Ferrovial
UTE ACCESOS SAGARRA

Autors: Kati Pera, Victor Heredia, Mario Granollers

OCODEX

UTE ESTADIOS DE BARCELONA

Direcció arqueològica:

Daniel Alcubierre, Jordi Ardica, Pere Lluís Artigas, Emilliano Hinojo

DIN A3

Escala: 1:20

0 1 m

Data: Juny 2015

Núm. 3

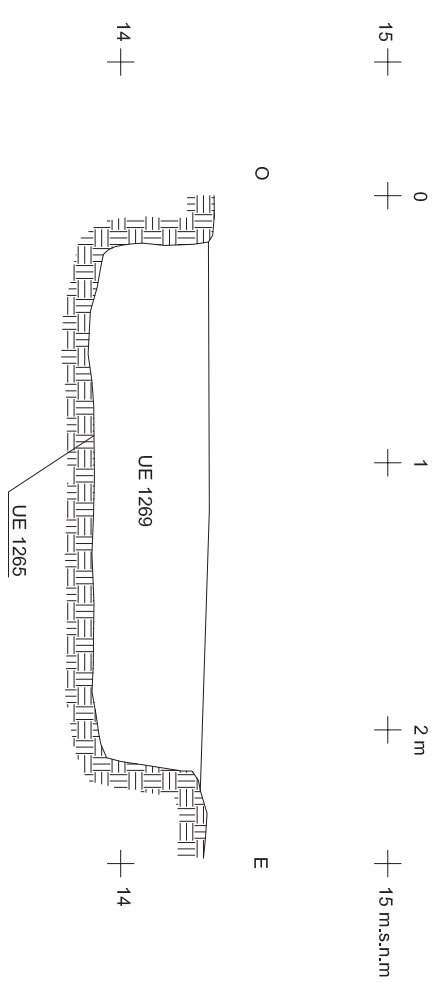
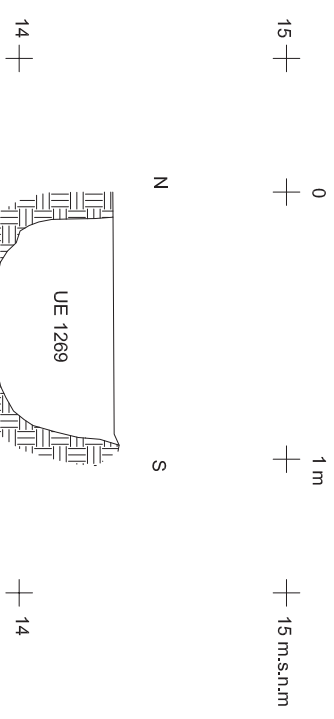
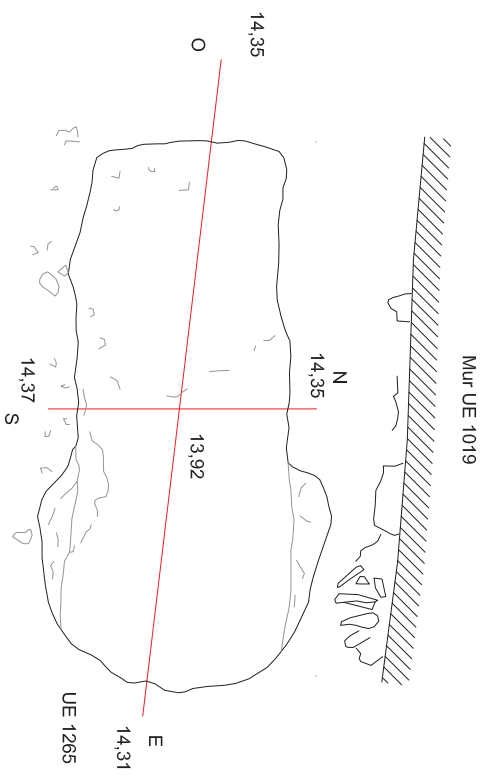

VIL·LA PONT DEL TREBALL DIGNE

BARCELONA (BARCELONÈS)

INTERVENCIÓ
Intervenció arqueològica a la vil·la romana del Pont del Treball Digne apareguda en les obres de la "Paral·lela de la Lina d'Alta Velocitat Madrid - Zamagoza - Frontera Francesa. Districte Sant Andreu i Sant Martí, Barcelona (Barcelona)", Codi 09S/101/099/10.

TÍTOL DEL PLÀNOL
Planta i seccions de la UE 1265

Autors: Ral·la Pera, Victor Heredia, Mario Granollers

Direcció arqueològica:
Daniel Alcubierre, Jordi Ardaca, Pere Lluís Artigas, Emiliano Hinojo

DIN A3 Escala: 1:20 0 1 m Data: Juny 2015 Núm. 4

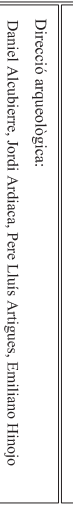

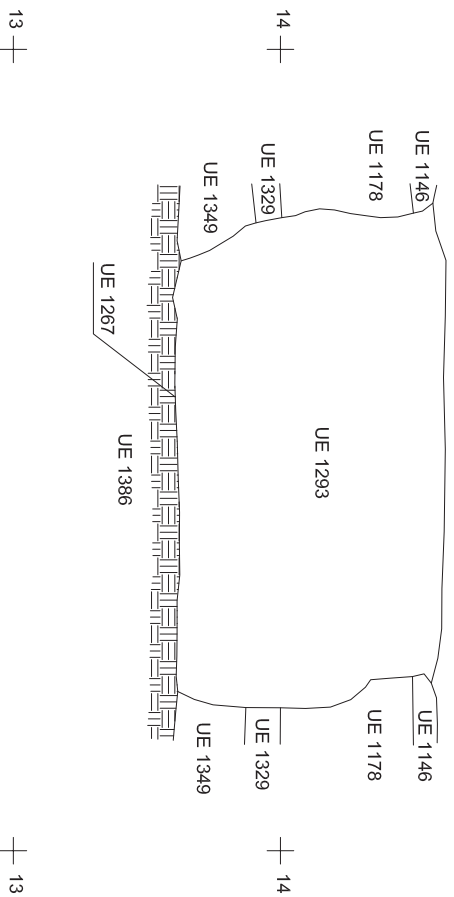
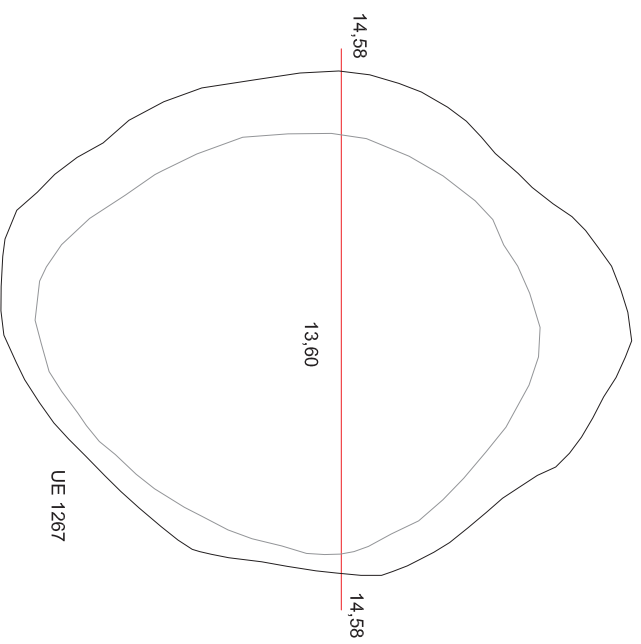

VIL·LA PONT DEL TREBALL DIGNÈ

BARCELONA (BARCELONÈS)

INTERVENCIÓ

Intervenció arqueològica a la vila romana del Pont del Treball Digne apareguda en les obres de la "Paral·lela de la Lina d'Alta Velocitat Madrid - Zaragoza - Frontera Francesa. Districte Sant Andreu i Sant Martí, Barcelona (Barcelonaès). Codi 098/10/099/10.

TÍTOL DEL PLÀNOL

Plana i secció de la UE 1267

Autors: Ràfa Pera, Víctor Heredia, Mario Granollers

Direcció arqueològica:

Daniel Alcubierre, Jordi Ardica, Pere Lluís Artigas, Emiliano Hinojo

DIN A3

Escala: 1:20



Data: Juny 2015

Núm. 5



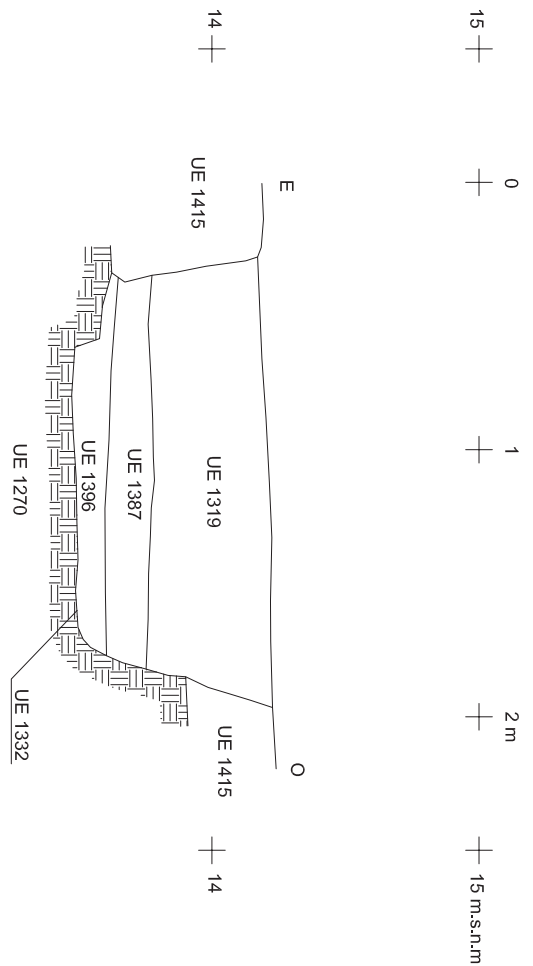
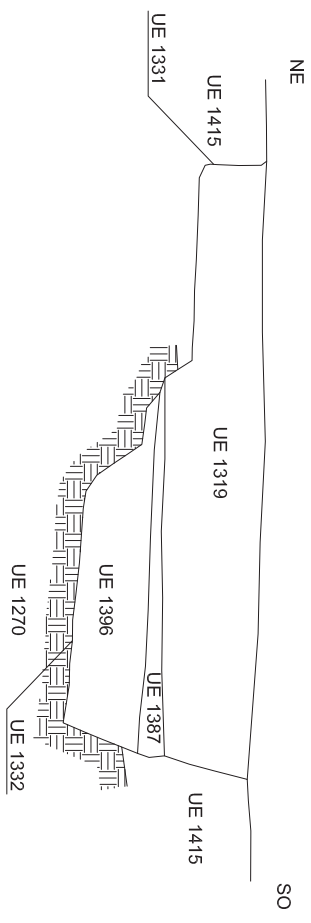
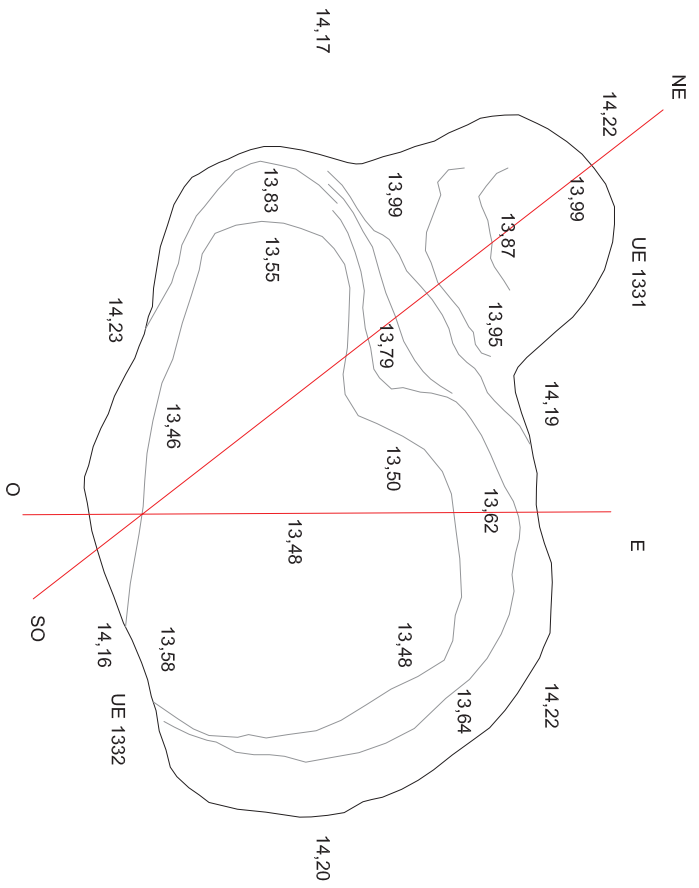

VIL·LA PONT DEL TREBALL DIGNE

BARCELONA (BARCELONÈS)

INTERVENCIÓ	Intervenció arqueològica a la vila romana del Pont del Treball Digne aprofitada en les obres de la "Paral·lela de la Lina d'Alta Velocitat Madrid - França - Frontera Francesa. Districte Sant Andreu i Sant Martí, Barcelona (Barcelonès). Codi 098/101 099/10.
TÍTOL DEL PLÀNOL	Planta i seccions de la UE 1331 i UE 1332

Autors: Ràfa Pera, Víctor Heredia, Mario Granollers

Direcció arqueològica:

Daniel Alcubierre, Jordi Ardica, Pere Lluís Artigas, Emiliانو Hinojo

DIN A3	Escala: 1:20	0 1 m	Data: Juny 2015	Núm. 6
--------	--------------	-------	-----------------	--------

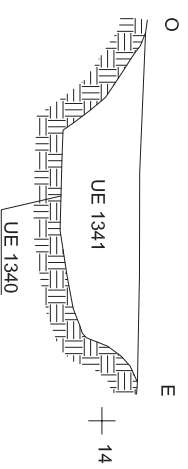
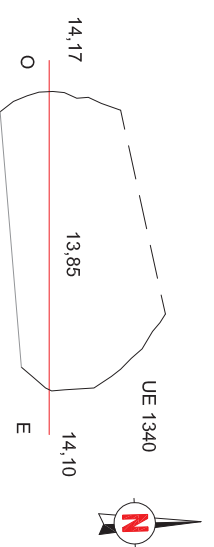
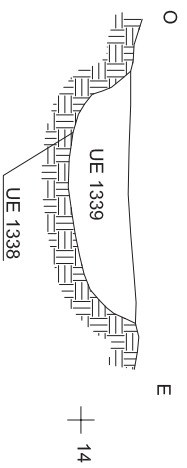
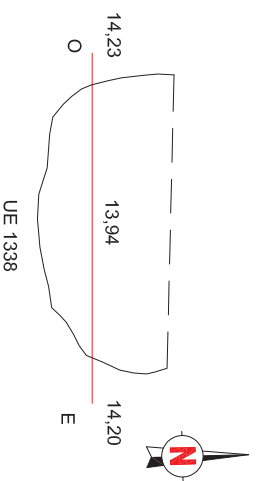

VIL·LA PONT DEL TREBALL DIGNE

BARCELONA (BARCELONÈS)

INTERVENCIÓ

Intervenció arqueològica a la vila romana del Pont del Treball Digne apareguda en les obres de la "Plataforma de la Lina d'Alta Velocitat Madrid - Zaratgoza - Frontera Francesa. Districte Sant Andreu i Sant Martí, Barcelona (Barcelonès). Codi 098/101 099/10.

TÍTOL DEL PLÀNOL

Planta i secció de la UE 1338 i UE 1340



Autors: Katali Pera, Victor Heredia, Mario Granollers



Direcció arqueològica:

Daniel Alcubierre, Jordi Ardèica, Pere Lluis Artigas, Emiliano Hinojo

DIN A3

Escala: 1:20



Data: Juny 2015

Núm. 7

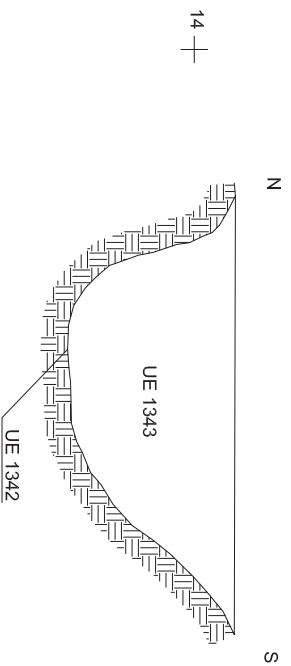
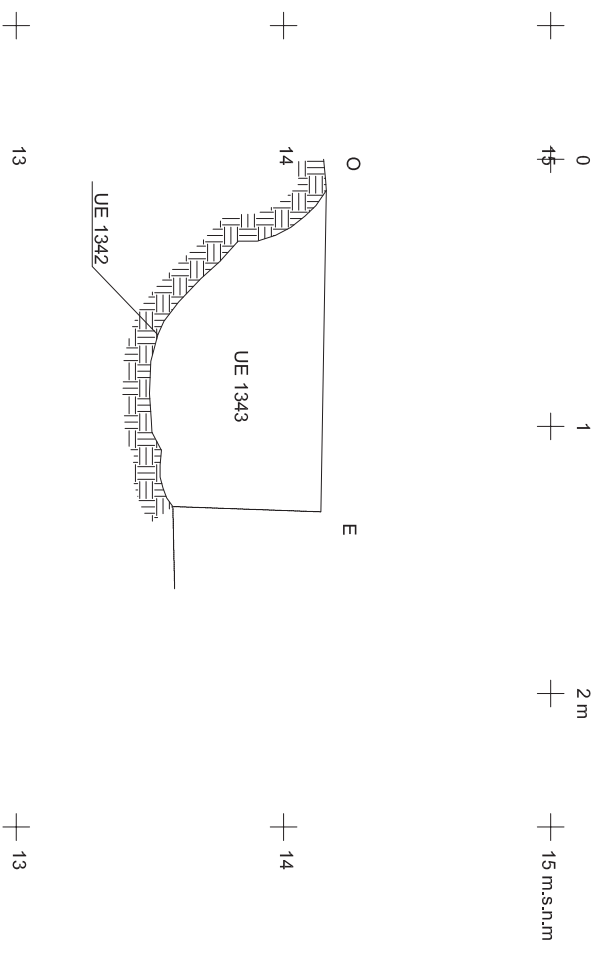
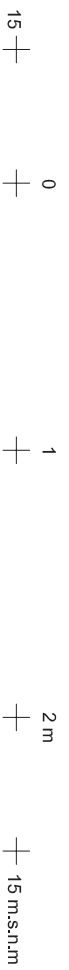
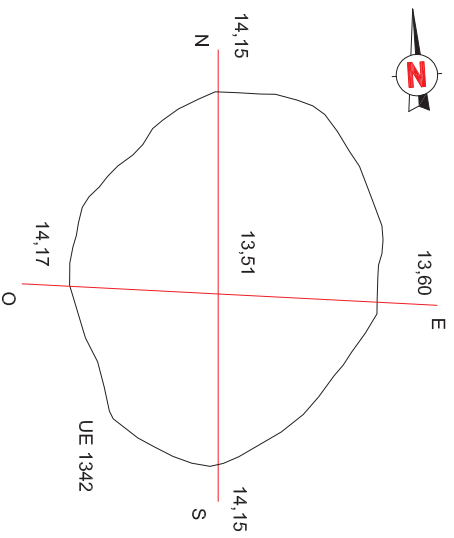

VIL·LA PONT DEL TREBALL DIGNE

BARCELONA (BARCELONÈS)

INTERVENCIÓ

Intervenció arqueològica a la vila romana del Pont del Treball Digne aprofitada en les obres de la "Pilatoma de la Lina d'Alta Velocitat Madrid - Zaragoza - Frontera Francesa. Districte Sant Andreu i Sant Martí, Barcelona (Barcelona). Codi 098/101 099/10.

TÍTOL DEL PLÀNOL

Planta i seccions de la UE 1342

Autors: Kati Pera, Víctor Heredia, Mario Granollers

Direcció arqueològica:

Daniel Alcubierre, Jordi Ardica, Pere Lluís Artigas, Emiliانو Hinojo



DIN A3

Escala: 1:20



Data: Juny 2015

Núm. 8

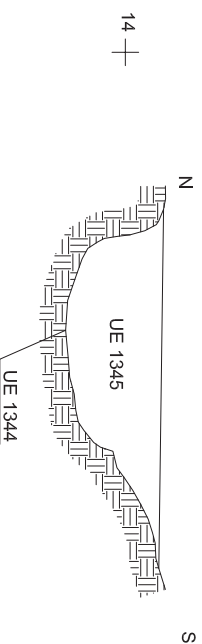
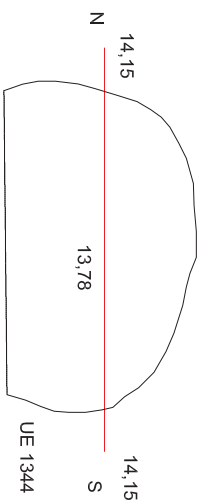

VIL·LA PONT DEL TREBALL DIGNE

BARCELONA (BARCELONÈS)

INTERVENCIÓ

Intervenció arqueològica a la vila romana del Pont del Treball Digne aprofitada en les obres de la "Plataforma de la Lina d'Alta Velocitat Madrid - Zaragoza - Frontera Francesa. Districte Sant Andreu i Sant Martí, Barcelona (Barcelona), Codi 098/101099/10.

TÍTOL DEL PLÀNOL

Planta i secció de la UE 1344



Autors: Katalina Perea, Víctor Heredia, Mario Granollers



Direcció arqueològica:

Daniel Alcubierre, Jordi Ardècia, Pere Lluís Artigas, Emiliano Hinojo

DIN A3

Escala: 1:20



Data: Juny 2015

Núm. 9

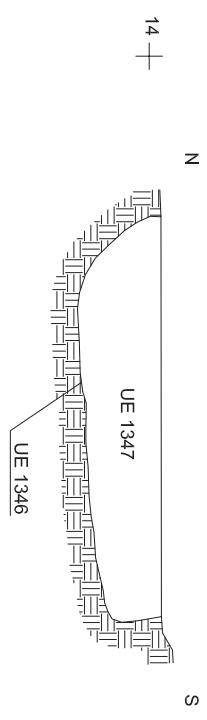
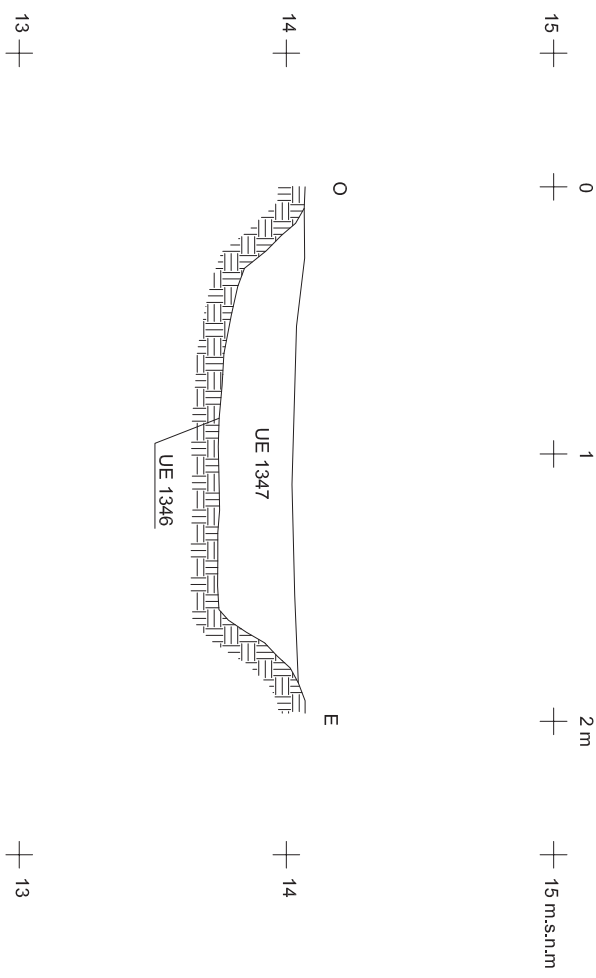
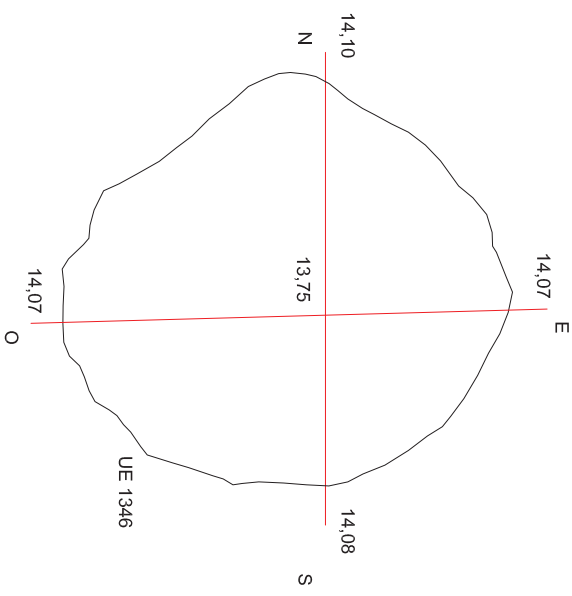

VIL·LA PONT DEL TREBALL DIGNE

BARCELONA (BARCELONÈS)

INTERVENCIÓ
Intervenció arqueològica a la vil·la romana del Pont del Treball Digne aprofitada en les obres de la "Plataforma de la Línia d'Alta Velocitat Madrid - Frontera Francesa. Districte Sant Andreu i Sant Martí, Barcelona (Barcelonès). Codi 098/101 099/10.

TÍTOL DEL PLÀNOL
Planta i seccions de la UE 1346

Autors: Katali Píera, Víctor Heredia, Mario Granollers

Direcció arqueològica:
Daniel Alcubierre, Jordi Ardica, Pere Lluis Artigas, Emiliانو Hinojo

DIN A3 Escala: 1:20 0 1 m Data: Juny 2015 Núm. 10



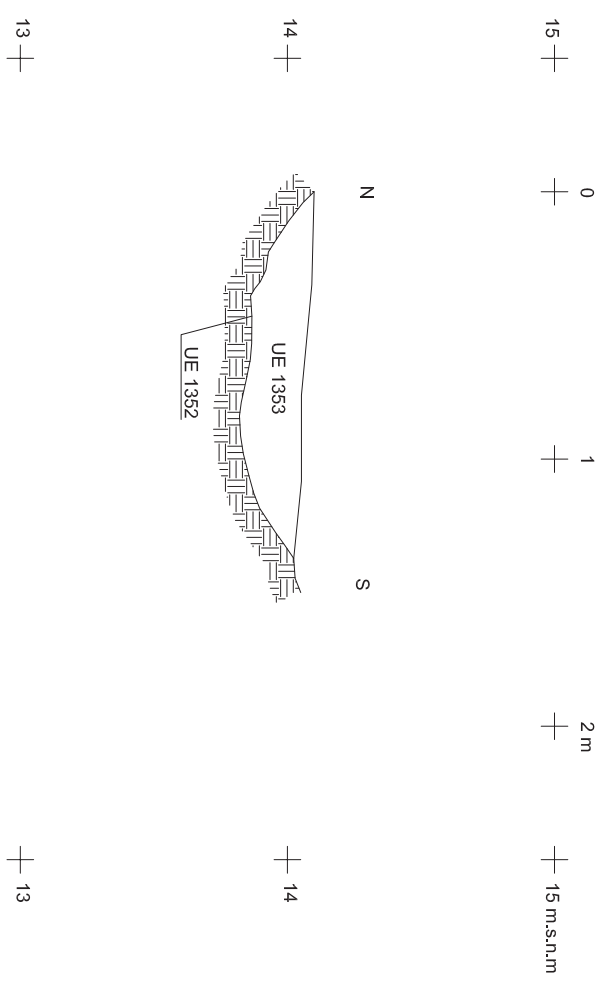
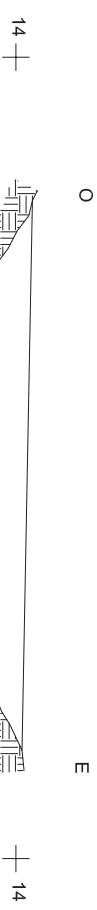
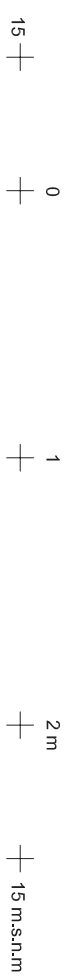
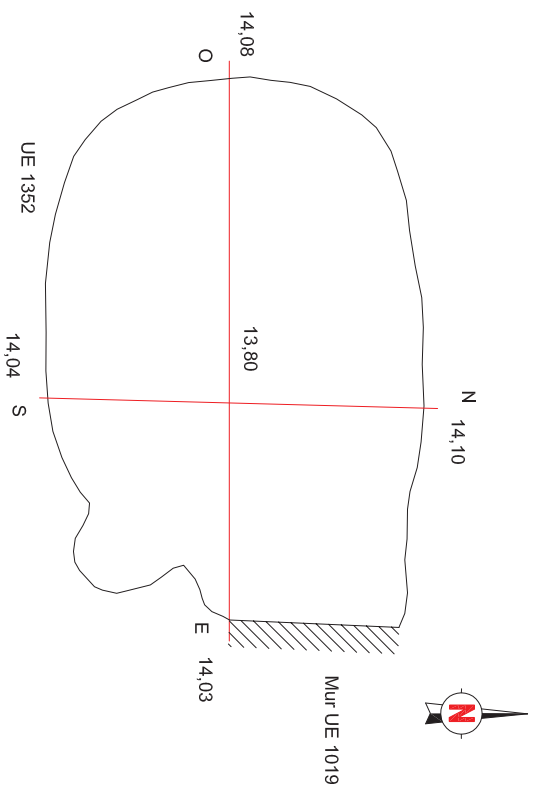

VIL·LA PONT DEL TREBALL DIGNE

BARCELONA (BARCELONÈS)

INTERVENCIÓ
Intervenció arqueològica a la vil·la romana del Pont del Treball Digne aprofitada en les obres de la "Plataforma de la Lina d'Alta Velocitat Madrid - Zaragoza - Frontera Francesa. Districte Sant Andreu i Sant Martí, Barcelona (Barcelonès). Codi 098/101099/10.

TÍTOL DEL PLÀNOL
Planta i seccions de la UE 1352

Autors: Katali Píera, Víctor Heredia, Mario Granollers

Direcció arqueològica:
Daniel Alcubierre, Jordi Ardèica, Pere Lluís Artigues, Emiliانو Hinojo

DIN A3 Escala: 1:20 0 1 m Data: Juny 2015 Núm. 11



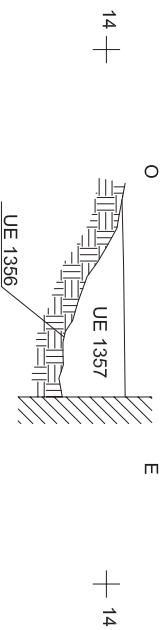
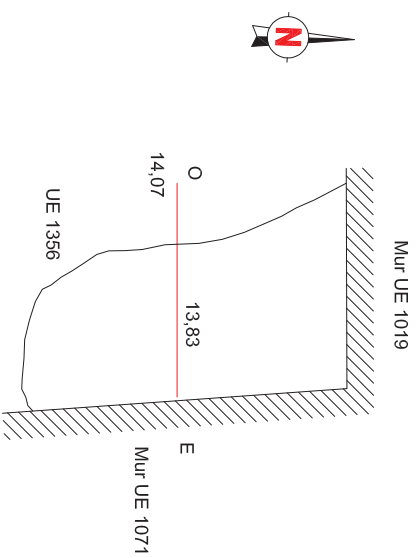

VIL·LA PONT DEL TREBALL DIGNE (BARCELONÈS)

INTERVENCIÓ	Intervenció arqueològica a la vila romana del Pont del Treball Digne apareguda en les obres de la "Paral·lela de la Lina d'Alta Velocitat Madrid - Zaratoga - Frontera Francesa. Districte Sant Andreu i Sant Martí, Barcelona (Barcelona). Codi 098.101.099/10.
TÍTOL DEL PLÀNOL	Planta i secció de la UE 1356

Autors: Ral·la Pera, Victor Heredia, Mario Granollers

Direcció arqueològica:

Daniel Alcubierre, Jordi Ardèca, Pere Lluís Artigas, Emiliانو Hinojo

DIN A3

Escala: 1:20



Data: Juny 2015

Núm. 12

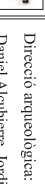

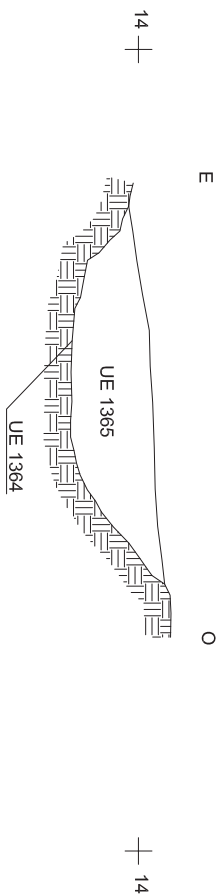
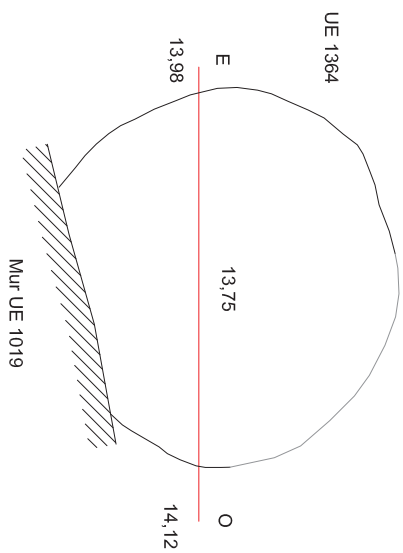

VIL·LA PONT DEL TREBALL DIGNE (BARCELONÈS)

INTERVENCIÓ	Intervenció arqueològica a la vil·la romana del Pont del Treball Digne aprofitada en les obres de la "Plataforma de la Lina d'Alta Velocitat Madrid - Zaragoza - Frontera Francesa. Districte Sant Andreu i Sant Martí, Barcelona (Barcelonaés). Codi 098/101099/10.
TÍTOL DEL PLÀNOL	Planta i secció de la UE 1364

Autors: Katalina Píera, Víctor Heredia, Mario Granollers

Direcció arqueològica:

Daniel Alcubierre, Jordi Ardèica, Pere Lluís Artigas, Emiliano Hinojo



DIN A3

Escala: 1:20



Data: Juny 2015

Núm. 13

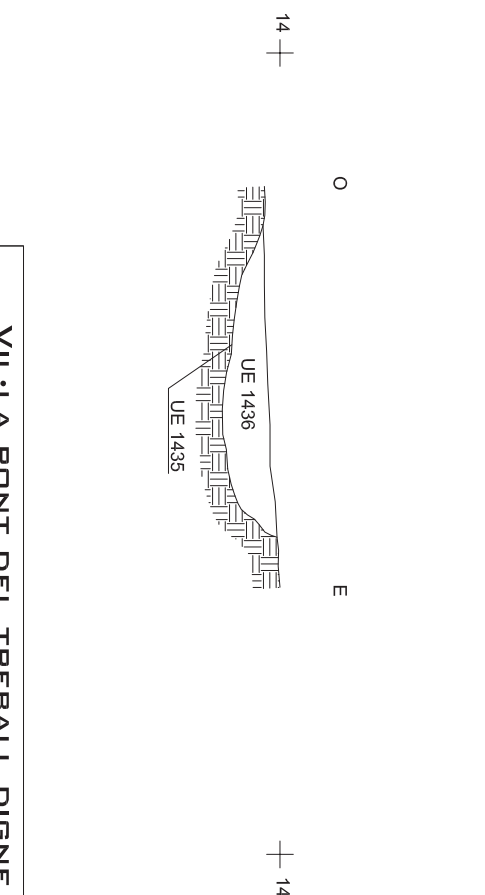
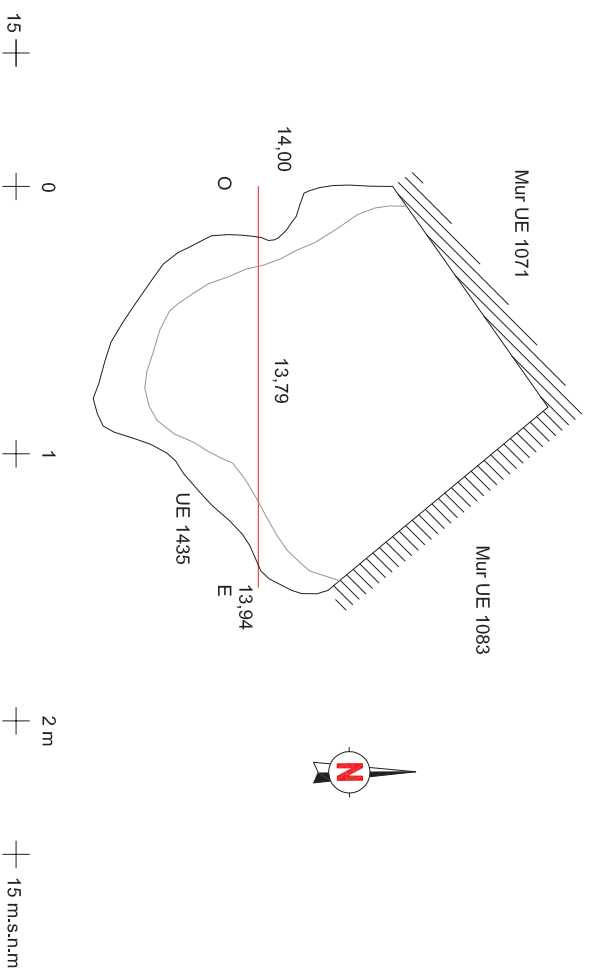
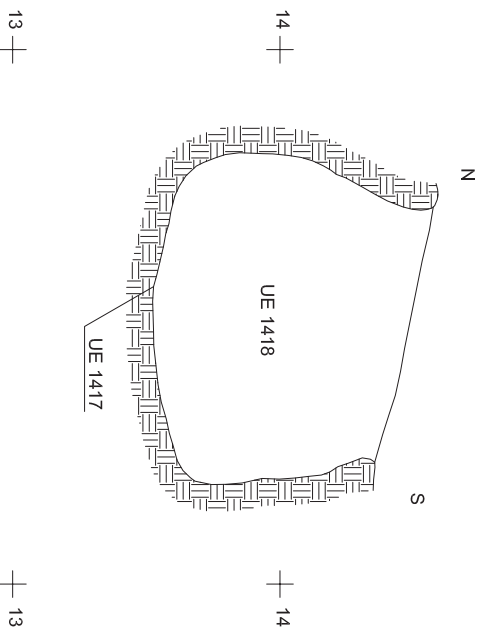
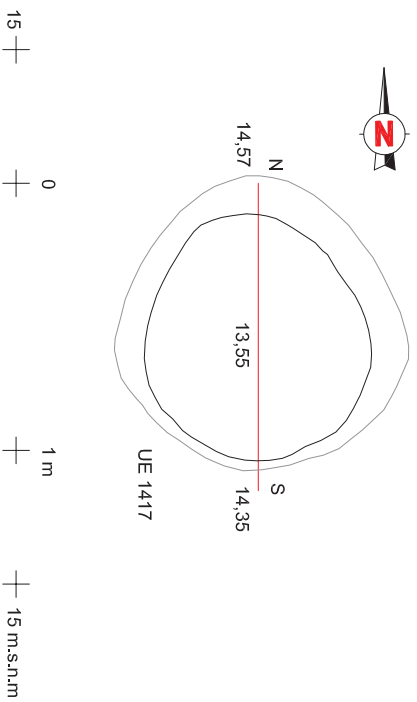

VIL·LA PONT DEL TREBALL DIGNE BARCELONA (BARCELONÈS)	
INTERVENCIÓ	Intervenció arqueològica a la vila romana del Pont del Treball Digne aprofitada en les obres de la "Plataforma de la Lina d'Alta Velocitat Madrid - Zaragoza - Frontera Francesa. Districte de Sant Andreu i Sant Martí, Barcelona (Barcelona). Codi 098.10.1.099/10.
TÍTOL DEL PLÀNOL	Plana i secció de la UE 1417 i UE 1435

Autors: Rafel Piera, Victor Heredia, Mاريو Granollers

Direcció arqueològica:
Daniel Alcubierre, Jordi Ardaca, Pere Lluís Arriegas, Emiliano Hinojo

DIN A3 Escala: 1:20 0 1 m Data: Juny 2015 Núm. 14



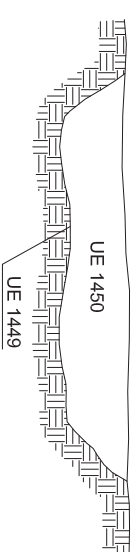
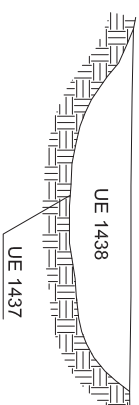
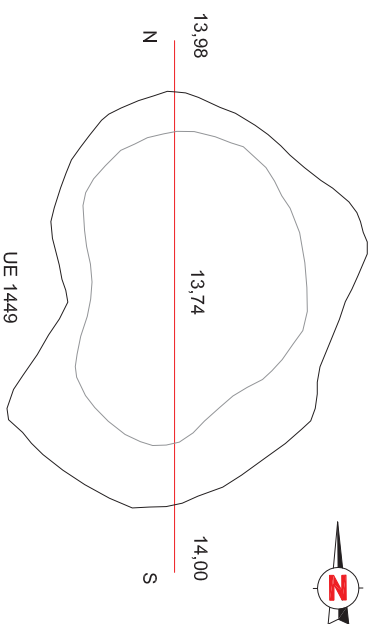
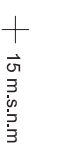
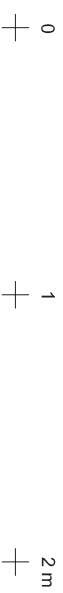
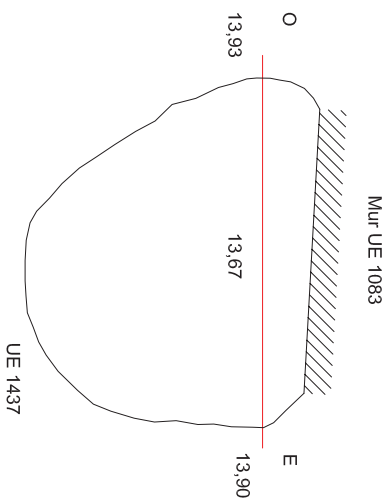

VIL·LA PONT DEL TREBALL DIGNE

BARCELONA (BARCELONÈS)

INTERVENCIÓ

Intervenció arqueològica a la vila romana del Pont del Treball Digne situada en les obres de la "Plataforma de la Lina d'Alta Velocitat Madrid - Zaragoza - Frontera Francesa. Districte Sant Andreu i Sant Martí, Barcelona (Barcelona). Codi 098.10.1099/10.

TÍTOL DEL PLÀNOL

Planta i secció de la UE 1437 i UE 1449



Autors: Rafel Piura, Victor Heredia, Mario Granollers



Direcció arqueològica:

Daniel Alcega, Jordi Ardaca, Pere Lluís Arriaguer, Emiliano Hinojo

DIN A3

Escala: 1:20



Data: Juny 2015

Núm. 15

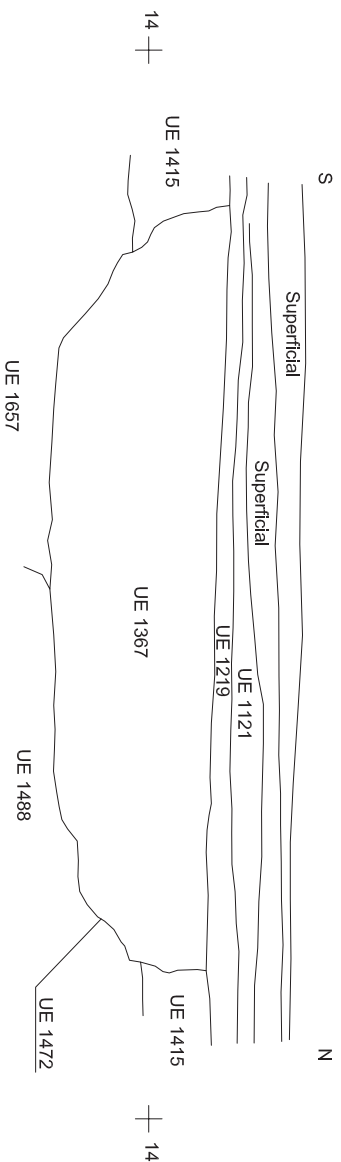

VIL·LA PONT DEL TREBALL DIGNE (BARCELONÈS)

INTERVENCIÓ Intervenció arqueològica a la vila romana del Pont del Treball Digne apareguda en les obres de la "Plataforma de la Línia d'Alta Velocitat Madrid - Zaragoza - Frontera Francesa. Districte Sant Andreu i Sant Martí, Barcelona (Barcelona). Codi 098.10.1099/10.

TÍTOL DEL PLÀNOL Planta i secció de la UE 1472

Autors: Rafel Piera, Victor Heredia, Mario Granollers

Direcció arqueològica: Daniel Alcega, Jordi Ardaca, Pere Lluís Arriaga, Emiliانو Hinojo

DIN A3 Escala: 1:20 0 1 m Data: Juny 2015 Núm. 17



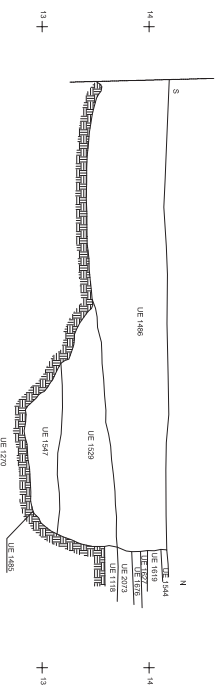
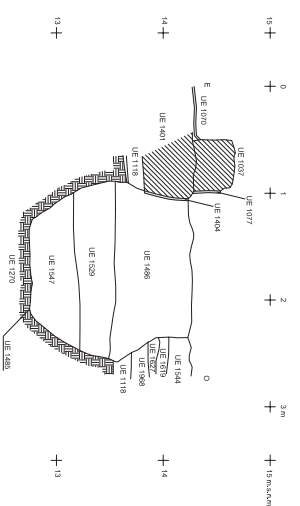
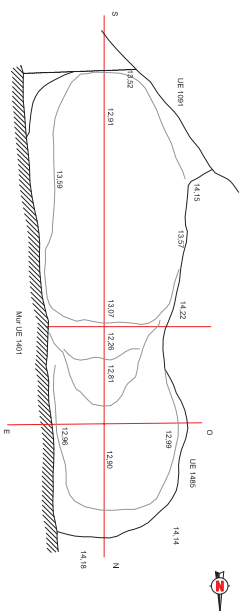

VIL·LA PONT DEL TREBALL DIGNE BARCELONA (BARCELONÈS)

INTERVENCIÓ

Intervenció arqueològica a la vil·la romana del Pont del Treball Digne apareguda en les obres de la "Plataforma de la Linya d'Alta Velocitat Madrid - Zaragoza - Frontera Francesa. Districte Sant Andreu i Sant Martí, Barcelonès (Barcelona). Codi 098.10.1099.10.

TÍTOL DEL PLÀNOL

Planta i seccions de la UE 1485



Autors: Rafel Piera, Victor Heredia, Mario Granollers



Direcció arqueològica:

Daniel Alcobierre, Jordi Ardaca, Pere Lluís Arriques, Emilliano Hinojo

DIN A3

Escala: 1:50



Data: Juny 2015

Núm. 18

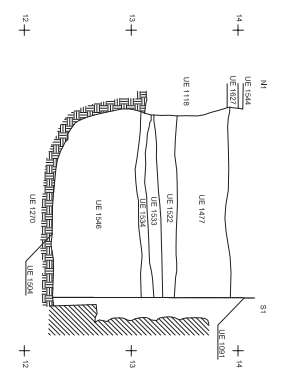
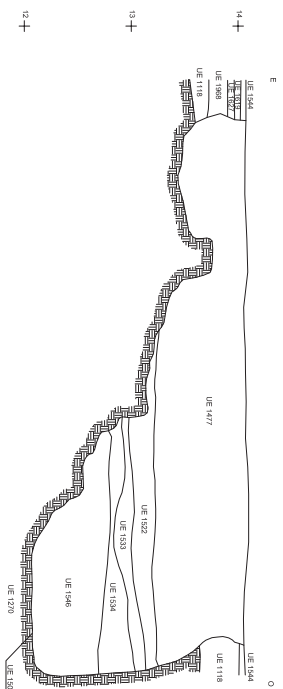
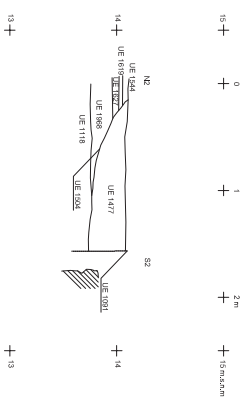
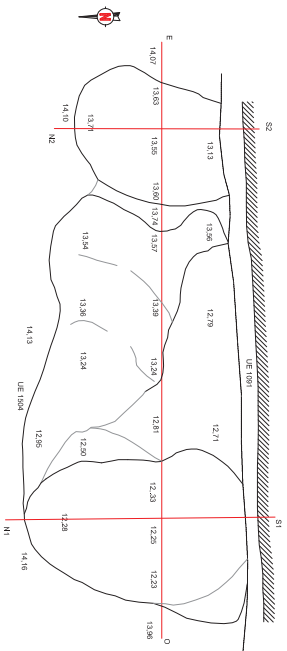

VIL·LA PONT DEL TREBALL DIGNE

BARCELONA (BARCELONÈS)

INTERVENCIÓ
Intervenció arqueològica a la vil·la romana del Pont del Treball Digne situada en les obres de la "Plataforma de la Lina d'Alta Velocitat Madrid - Zaragoza - Frontera Francesa. Districte Sant Andreu i Sant Martí, Barcelona (Barcelona). Codi 098.10.1099/10.

TÍTOL DEL PLÀNOL
Planta i seccions de la UE 1504

Autors: Rafel Piera, Victor Heredia, Mario Granollers
Direcció arqueològica:
Daniel Alcega, Jordi Ardaca, Pere Lluís Arriqves, Emiliانو Hinojo

DIN A3 Escalat: 1:50
0 1m 2m
Data: Juny 2015 N.º 19



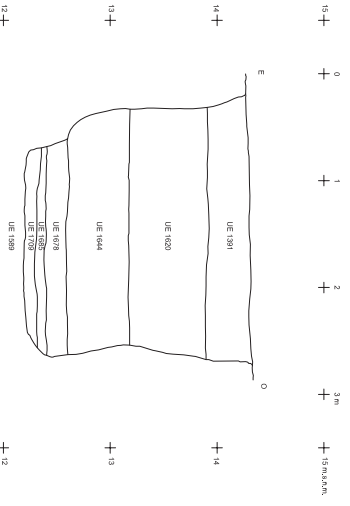
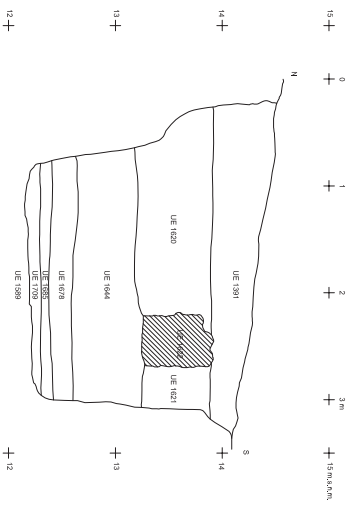
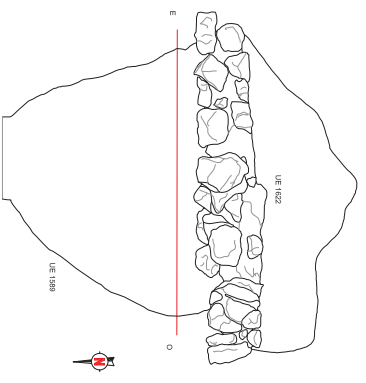

VIL·LA PONT DEL TREBALL DIGNE BARCELONA (BARCELONÈS)

INTERVENCIÓ
Intervenció arqueològica a la vil·la romana del Pont del Treball Digne situada en les obres de la "Plataforma de la Linya d'Alta Velocitat Madrid - Zaragoza - Frontera Francesa. Districte de Sant Andreu i Sant Martí, Barcelona (Barcelona). Codi 098.10.1.099/10.

TÍTOL DEL PLÀNOL
Planta i seccions de la UE 1589

Autors: Rafel Piera, Victor Heredia, Mario Granollers

Direcció arqueològica:
Daniel Alechberre, Jordi Ardaca, Pere Lluís Arriagues, Emiliano Hinojo

DIN A3 Escalat: 1:50 **Núm. 20**



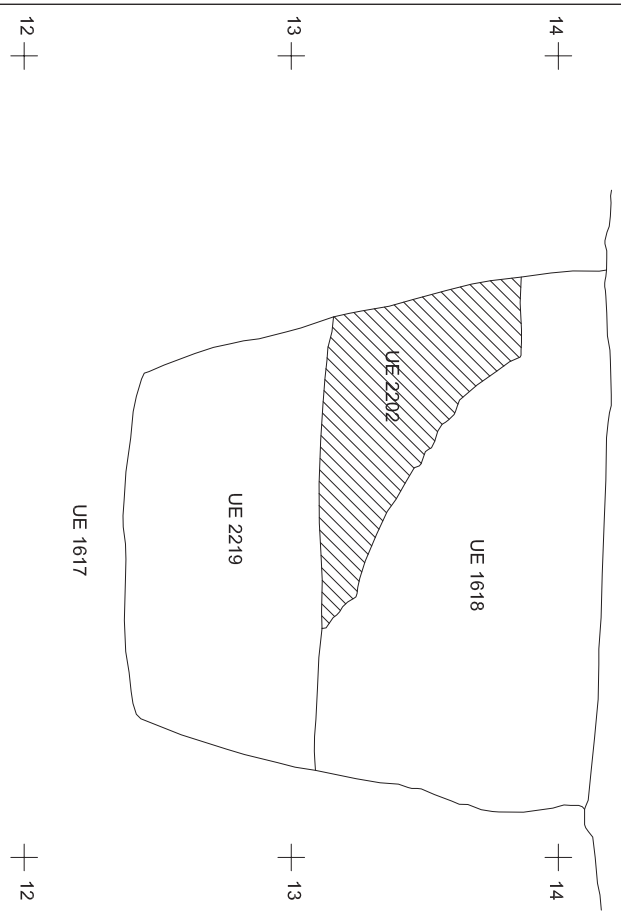
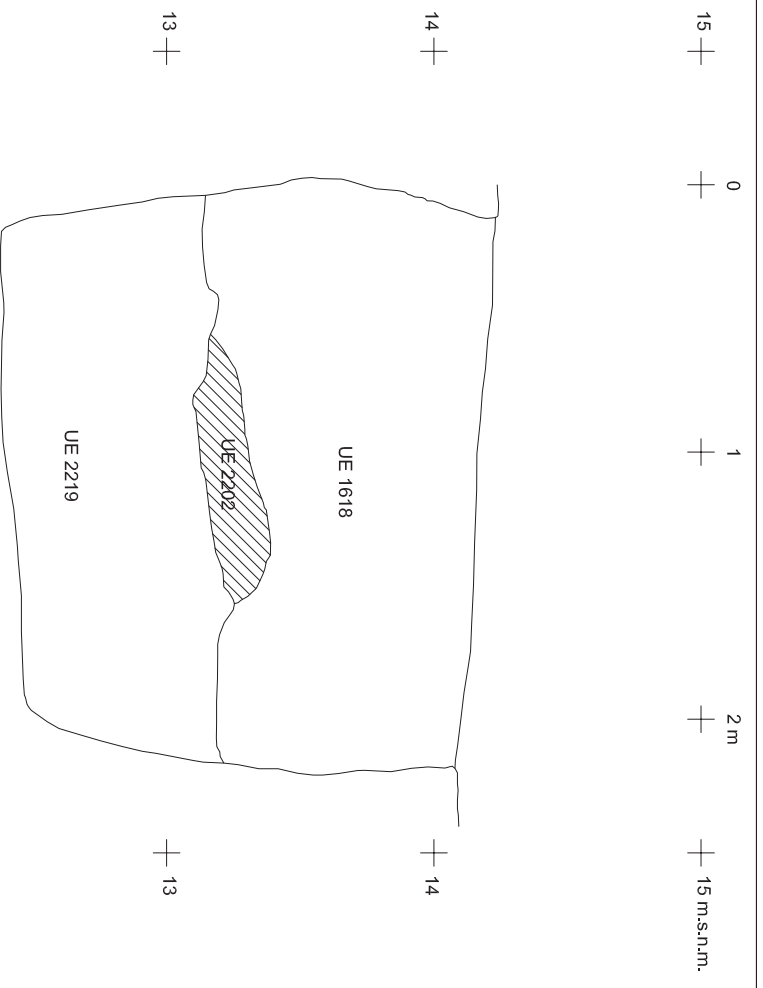
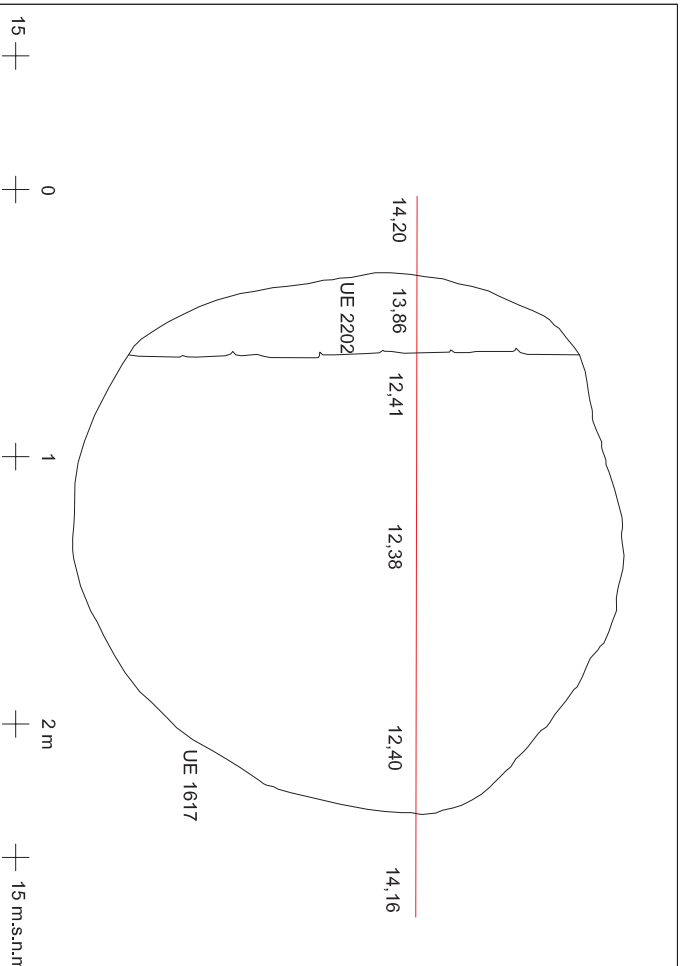

VIL·LA PONT DEL TREBALL DIGNE
 BARCELONA (BARCELONÈS)

INTERVENCIÓ
 Intervenció arqueològica a la vil·la romana del Pont del Treball Digne apareguda en les obres de la "Plataforma de la Lina d'Alta Velocitat Madrid - Zaragoza - Frontera Francesa. Districte Sant Andreu i Sant Martí, Barcelonès (Barcelona). Codi 098.10.1.099/10.

TÍTOL DEL PLÀNOL
 Planta i seccions de la UE 1617

Autors: Rafel Piera, Victor Heredia, Mario Granollers

Direcció arqueològica:
 Daniel Alechberre, Jordi Ardaca, Pere Lluís Arriagues, Emiliانو Hinojo

CTT Ferrovial
UTE ACCESOS SAGRERA
CONTRATADA
CONTRATADA

CODEX
 ARQUITECTURA D'INTERVENIÓ

DIN A3 Escalat: 1:20

0 1 m

Data: Juny 2015

Núm. 21

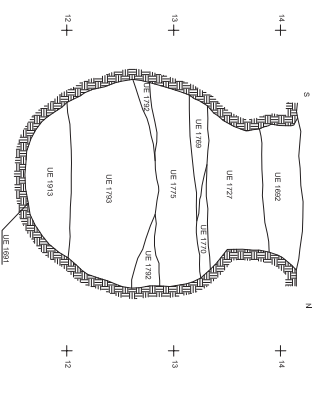
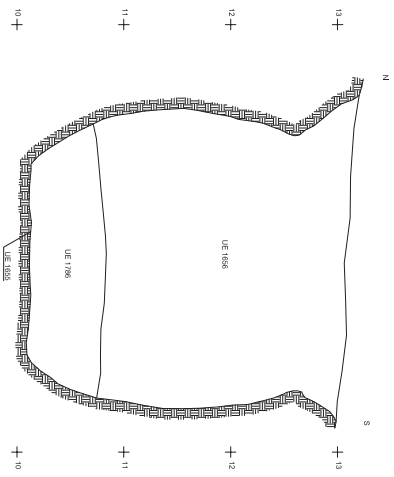
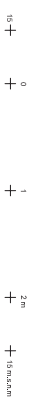
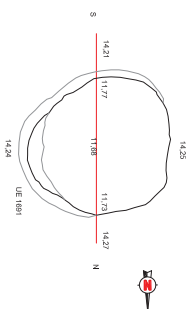
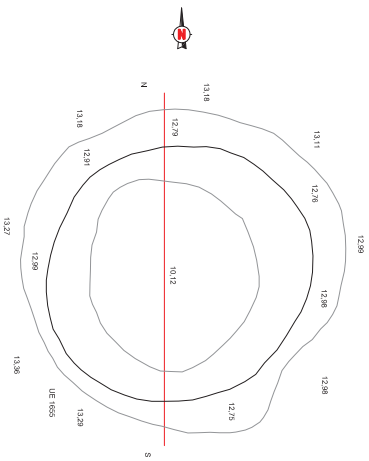

VIL·LA PONT DEL TREBALL DIGNE (BARCELONÈS)

INTERVENCIÓ

Intervenció arqueològica a la vila romana del Pont del Treball Digne apareguda en les obres de la "Plataforma de la Linya d'Alta Velocitat Madrid - Zaragoza - Frontera Francesa. Districte Sant Andreu i Sant Martí, Barcelonès (Barcelona) (Codi 098/10/1099/10).

TÍTOL DEL PLÀNOL

Plana i secció de la UE 1655 i UE 1691



Autors: Rafel Piera, Victor Heredia, Mario Granollers



Direcció arqueològica:

Daniel Alechberre, Jordi Ardaca, Pere Lluís Arriagues, Emiliانو Hinojo

DIN A3

Escala: 1:50



Data: Juny 2015

Núm. 22

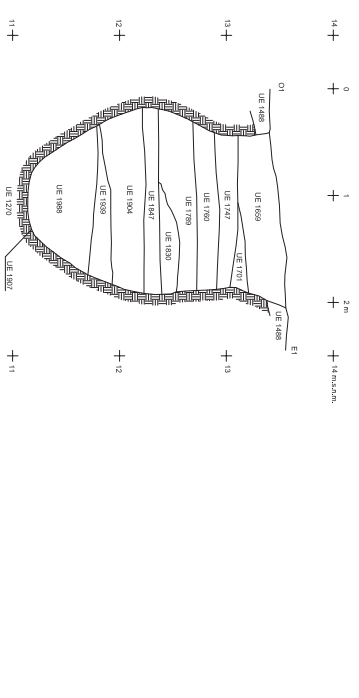
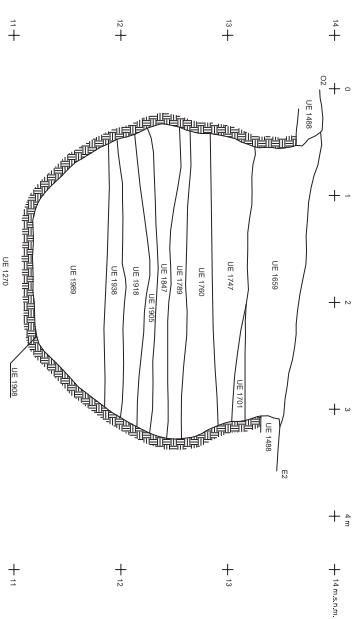
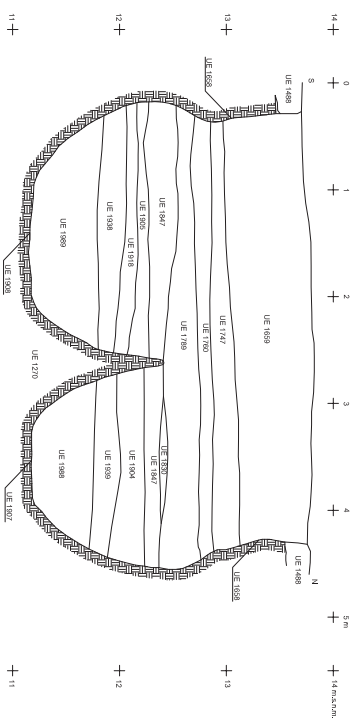
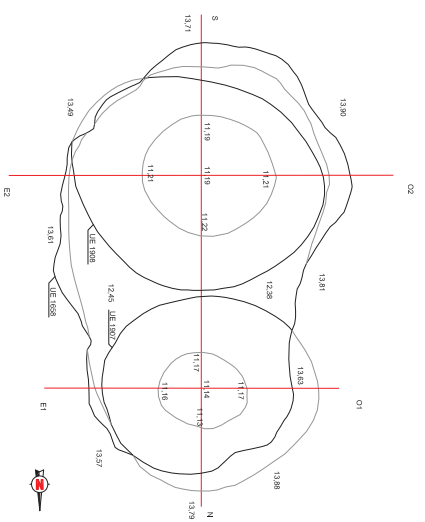

VIL·LA PONT DEL TREBALL DIGNE BARCELONA (BARCELONÈS)

Intervenció arqueològica a la vil·la romana del Pont del Treball Digne situada en les obres de la "Plataforma de la Linya d'Alta Velocitat Madrid - Zaragoza - Frontera Francesa. Districte Sant Andreu i Sant Martí, Barcelona (Barcelonaès). Codi 098.10.1099/10.

Títol DEL PLÀNOL
Planta i seccions de la UE 1658, UE 1907 i UE 1908

Autors: Rafel Piera, Victor Heredia, Mario Granollers

Direcció arqueològica:
Daniel Alechberre, Jordi Ardaca, Pere Lluís Arriqves, Emiliamo Hinojo



DIN A3 Escalat: 1:50



Data: Juny 2015

Núm. 23

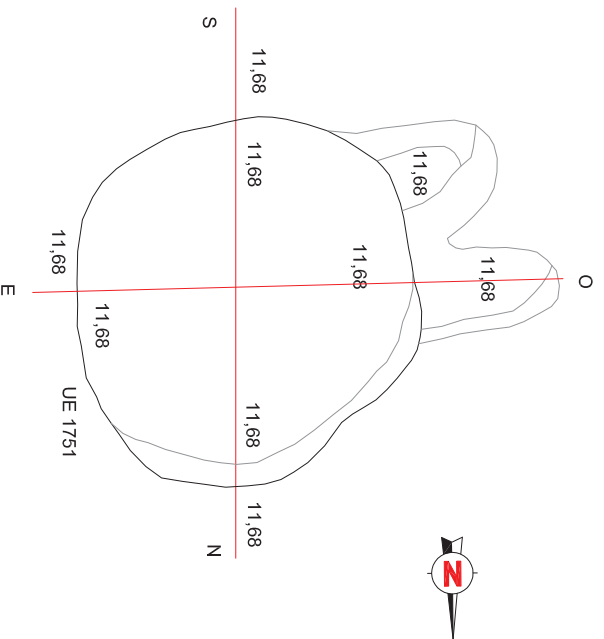

15 + 0 + 1 + 2 m + 15 m.s.n.m

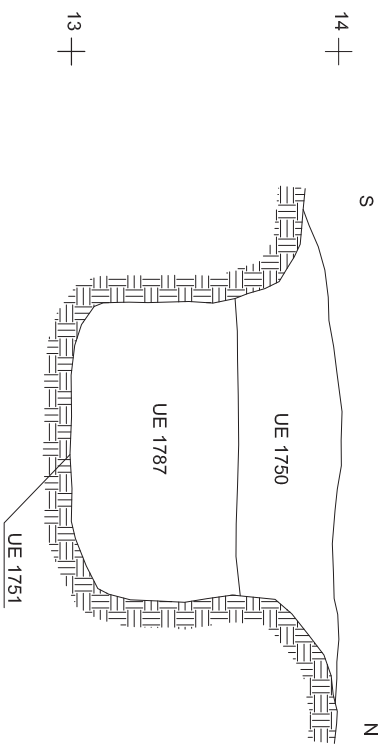

14 + 13 +

15 + 0 + 1 + 2 m + 15 m.s.n.m

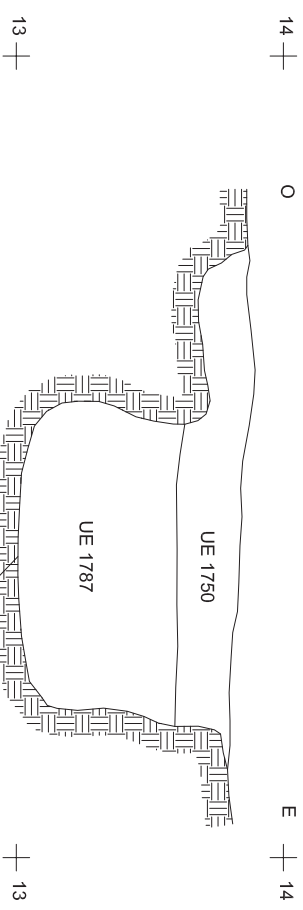

14 + 13 +

VIL·LA PONT DEL TREBALL DIGNÈ

BARCELONA (BARCELONÈS)

INTERVENCIÓ
Intervenció arqueològica a la vil·la romana del Pont del Treball Digne apareguda en les obres de la "Plataforma de la Lina d'Alta Velocitat Madrid - Zaragoza - Frontera Francesa. Districte Sant Andreu i Sant Martí, Barcelona (Barcelonès). Codi 09S/10/099/10.

TÍTOL DEL PLÀNOL
Planta i seccions de la UE 1751

Autors: Katalin Páry, Víctor Heredia, Mario Granollers

Direcció arqueològica:
Daniel Alcubierre, Jordi Ardèica, Pere Lluis Artigas, Emiliano Hinojo

DIN A3 Escala: 1:20 0 1 m Data: Juny 2015 Núm. 24



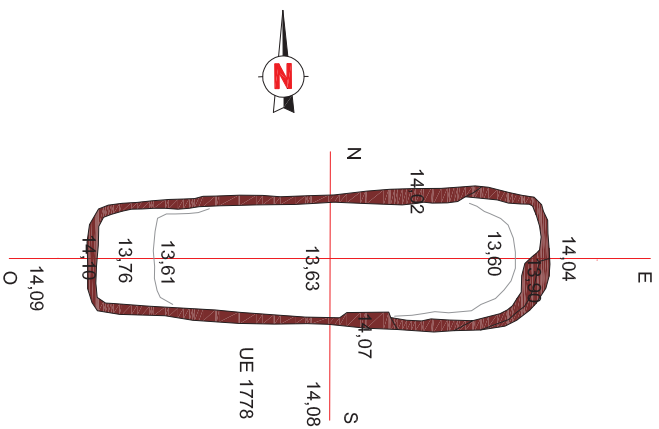

15 + 0 + 1 m + 15 m.s.n.m

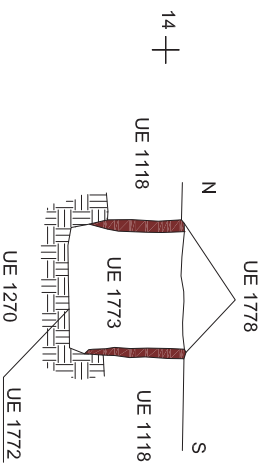

15 + 0 + 1 + 2 m + 15 m.s.n.m

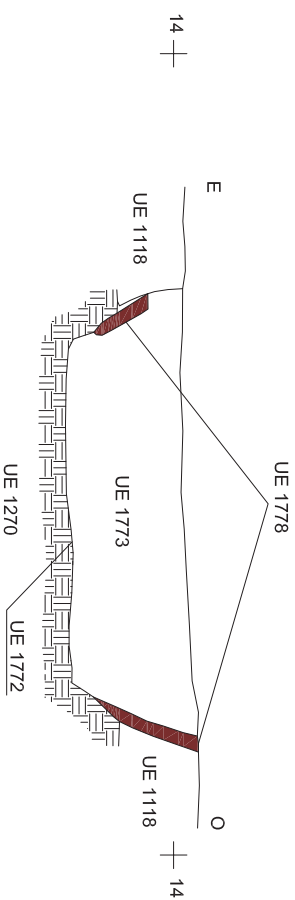

VIL·LA PONT DEL TREBALL DIGNE (BARCELONÈS)

INTERVENCIÓ

Intervenció arqueològica a la vil·la romana del Pont del Treball Digne aplegada en les obres de la "Plataforma de la Lina d'Alta Velocitat Madrid - Zaragoza - Frontera Francesa. Districte Sant Andreu i Sant Martí. Barcelonès (Barcelona). Codi 098.10.1099.10.

TÍTOL DEL PLÀNOL

Planta i seccions de la UE 1772



Autors: Rafel Piera, Victor Heredia, Mario Gramollers



Direcció arqueològica:

Daniel Alcega, Jordi Ardaca, Pere Lluís Arriagues, Emiliانو Hinojo

DIN A3

Escala: 1:20



Data: Juny 2015

Núm. 25

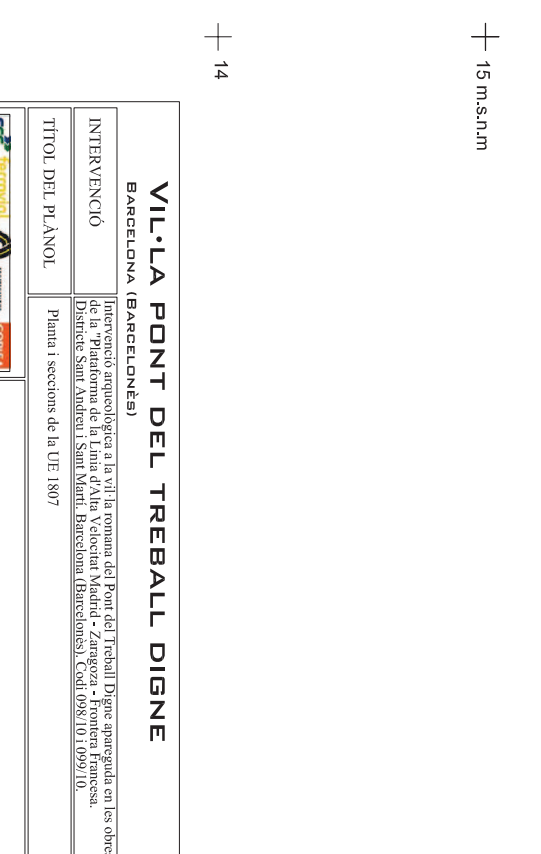
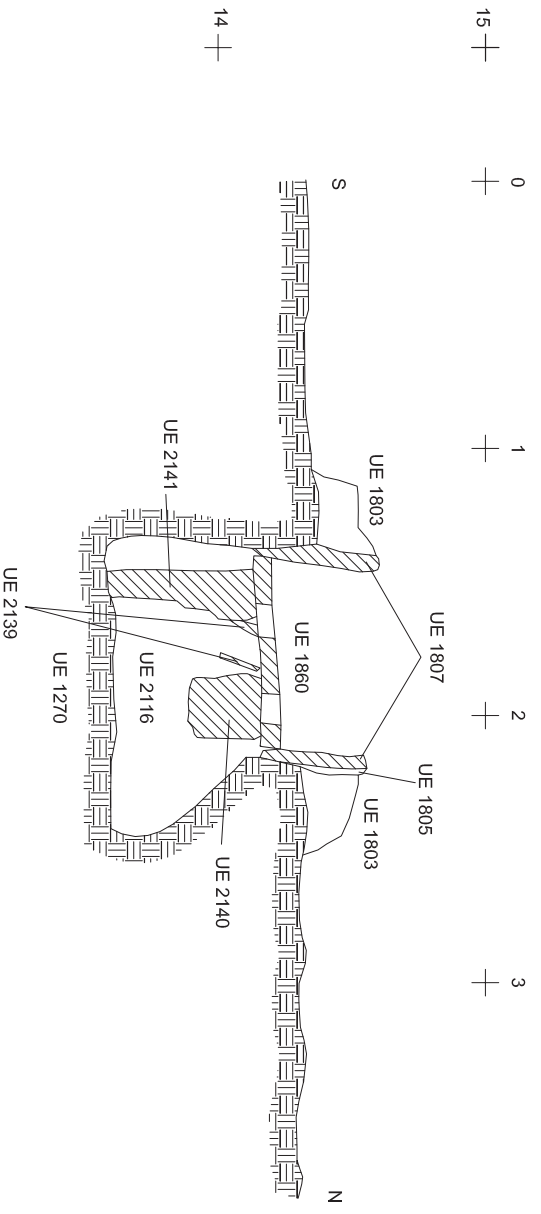
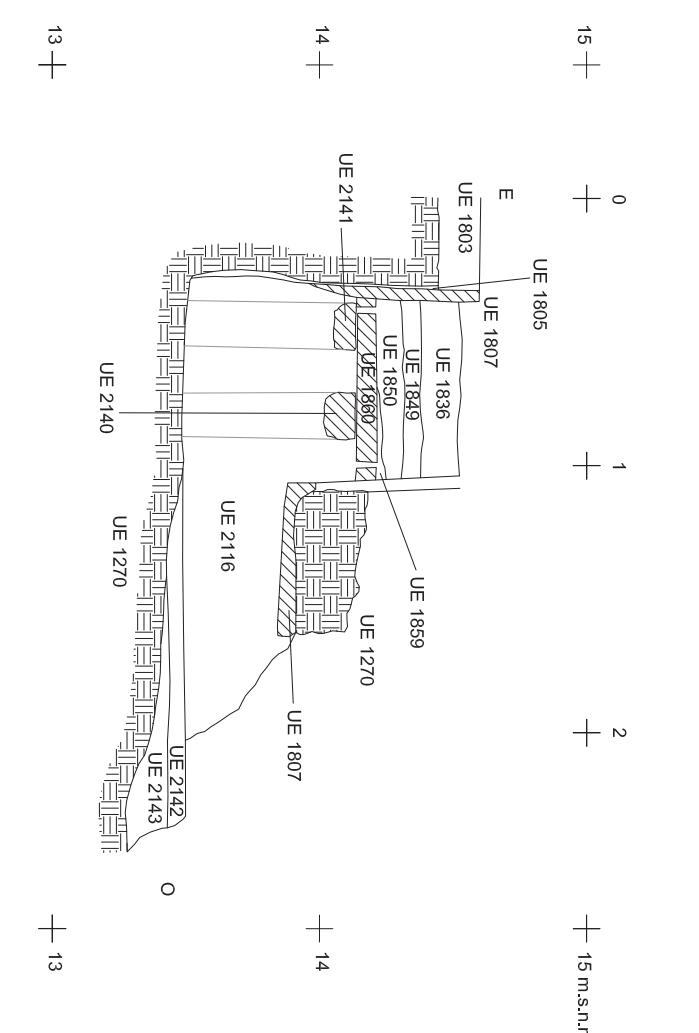
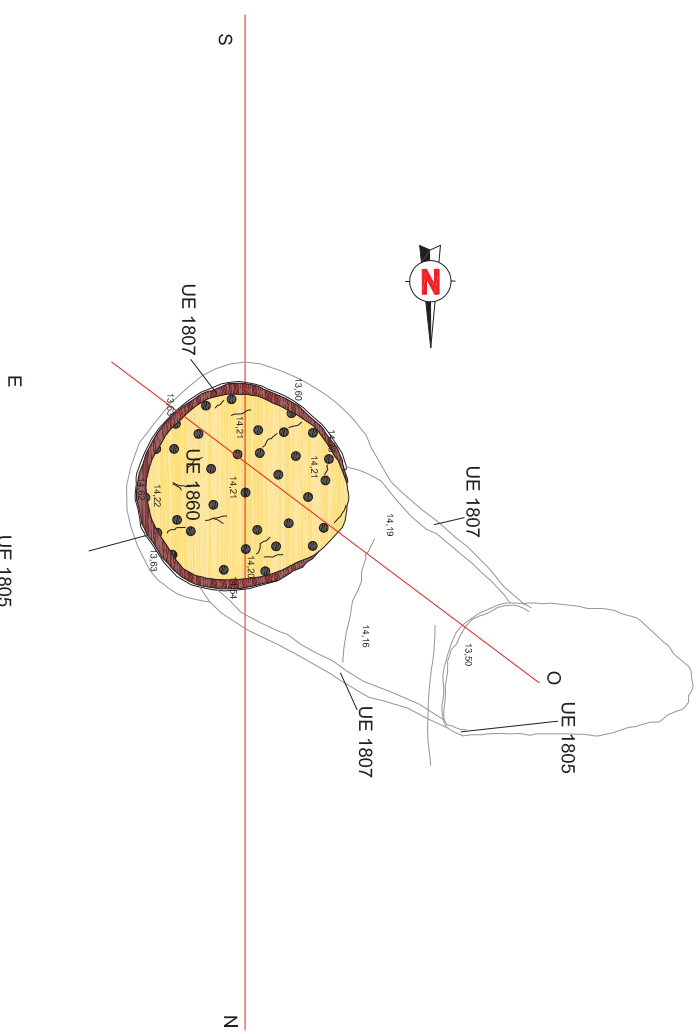

VIL·LA PONT DEL TREBALL DIGNE
BARCELONA (BARCELONÈS)

INTERVENCIÓ
Intervenció arqueològica a la vila romana del Pont del Treball Digne situada en les obres de la Plaforma de la Lina d'Alta Velocitat Madrid - Zaragoza - Frontera Francesa. Districte Sant Andreu i Sant Martí, Barcelonina (Barcelona). Codi 098.10.1099.10.

TÍTOL DEL PLÀNOL
Plana i seccions de la UE 1807

Autors: Rafa Piura, Victor Heredia, Mario Granollers

Direcció arqueològica:
Daniel Alcega, Jordi Ardaca, Pere Lluís Arriaguer, Emiliano Hinojo

DIN A3 Escala: 1:20

0 1m

DATA: Juny 2015

Núm. 26



13 +

+ 13

13 +

+ 13

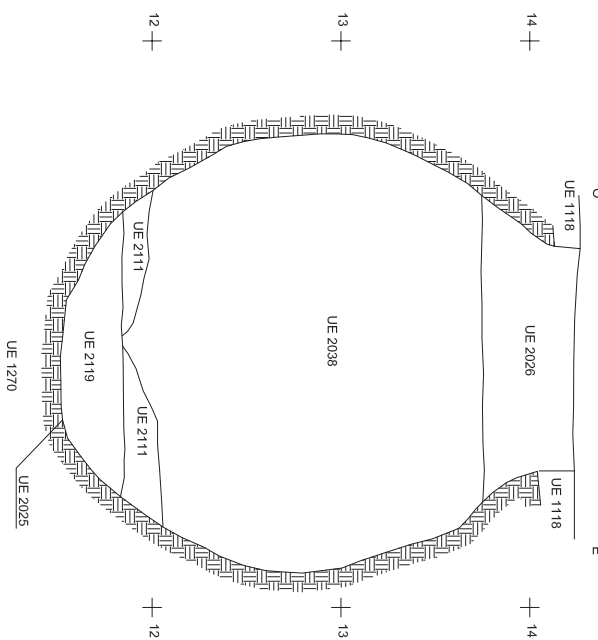
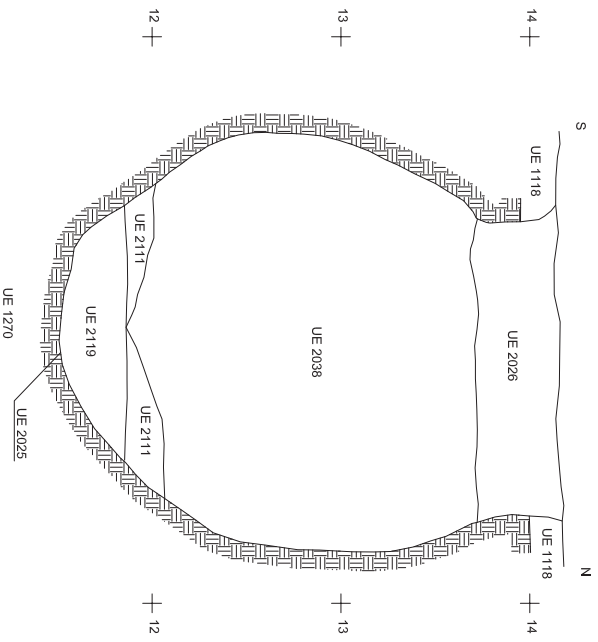
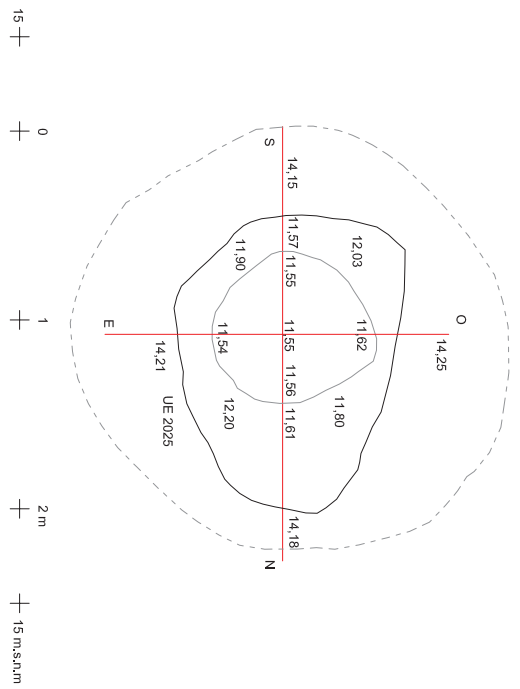

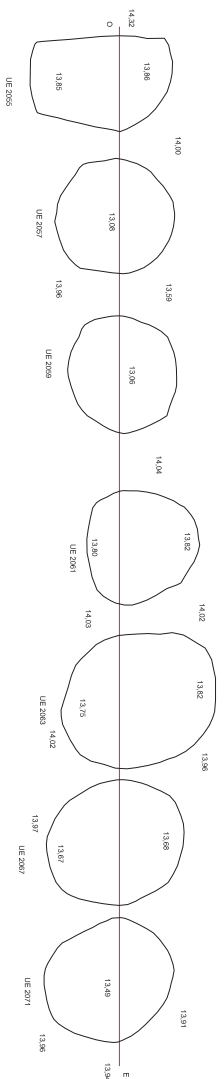

0 + 10m + 15m

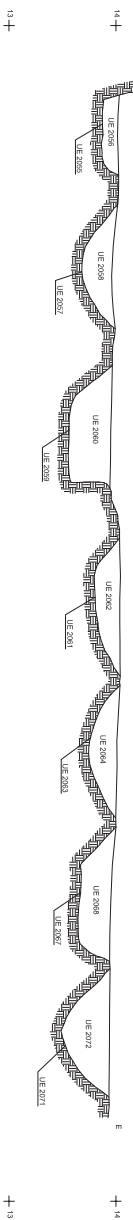

VIL·LA PONT DEL TREBALL DIGNE (BARCELONÈS)

INTERVENCIÓ

Intervenció arqueològica a la vil·la romana del Pont del Treball Digne apareguda en les obres de la "Platana de la Lina d'Alta Velocitat Madrid - Zaragoza - Frontera Francesa. Districte Sant Andreu i Sant Martí, Barcelona (Barcelonès). Codi 098/101 099/10.

TÍTOL DEL PLÀNOL

Plana i secció de la UE 2055, UE 2057, UE 2059, UE 2061, UE 2063, UE 2067 i UE 2071.

Autors: Katià Pera, Victor Heredia, Mario Granollers

Direcció arqueològica:

Daniel Alcubierre, Jordi Ardica, Pere Lluís Artigas, Emiliano Hinojo



DIN A3

Escala: 1:50



Data: Juny 2015

Núm. 28

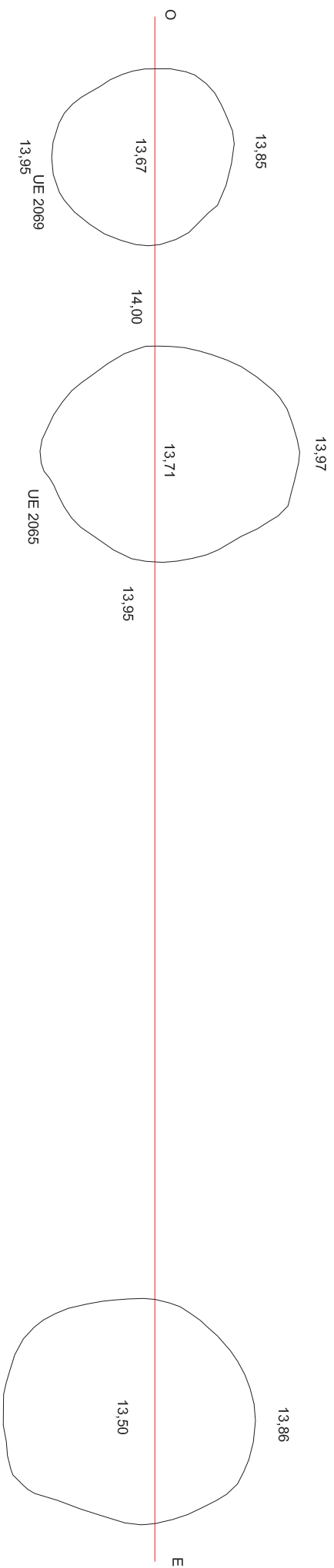

VIL·LA PONT DEL TREBALL DIGNE
BARCELONA (BARCELONÈS)

INTERVENCIÓ

Intervenció arqueològica a la vil·la romana del Pont del Treball Digne apareguda en les obres de la "Plataforma de la Lina d'Alta Velocitat Madrid - Zaragoza - Frontera Francesa. Districte Sant Andreu i Sant Martí, Barcelona (Barcelona)", Codi 098/10/099/10.

TÍTOL DEL PLÀNOL

Plana i seccions de la UE 2065, UE 2069 i UE 2074.



Autors: Kati Pera, Victor Heredia, Mario Granollers



Direcció arqueològica:

Daniel Alcubierre, Jordi Ardica, Pere Lluís Artigas, Emiliانو Hinojo

DIN A3

Escala: 1:20



Data: Juny 2015

Núm. 29

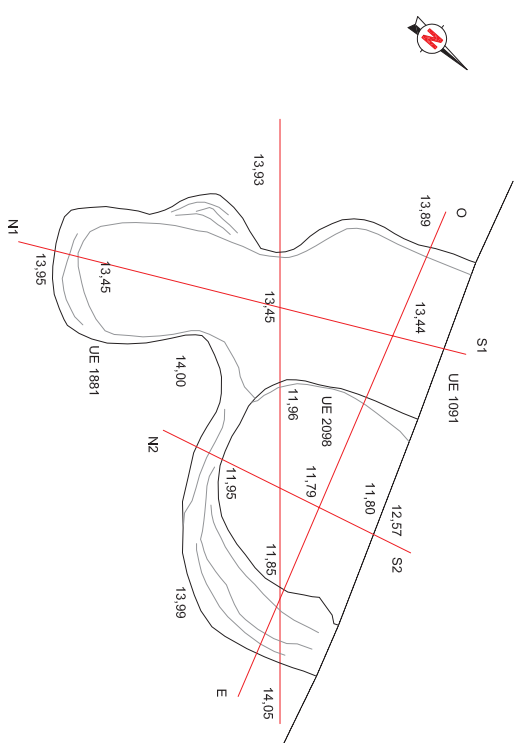

0 + 1 + 2 + 3m + 15 m.s.n.m

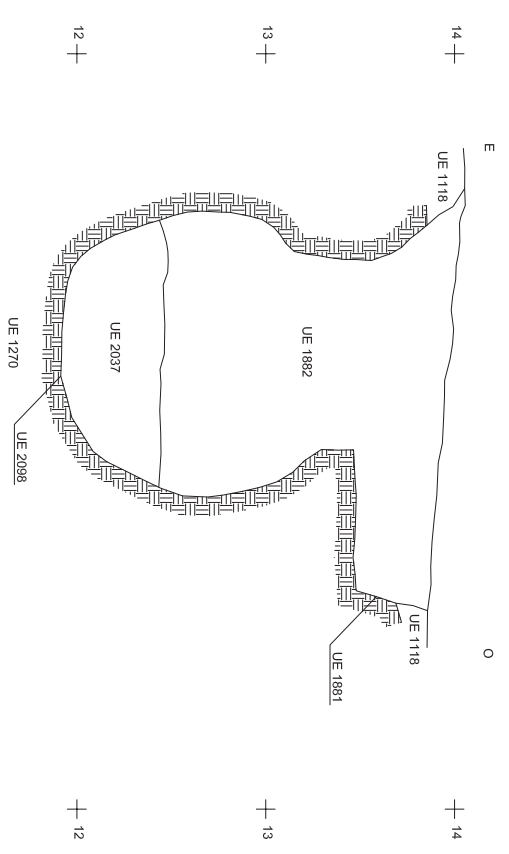

12 + 13 + 14 + 15

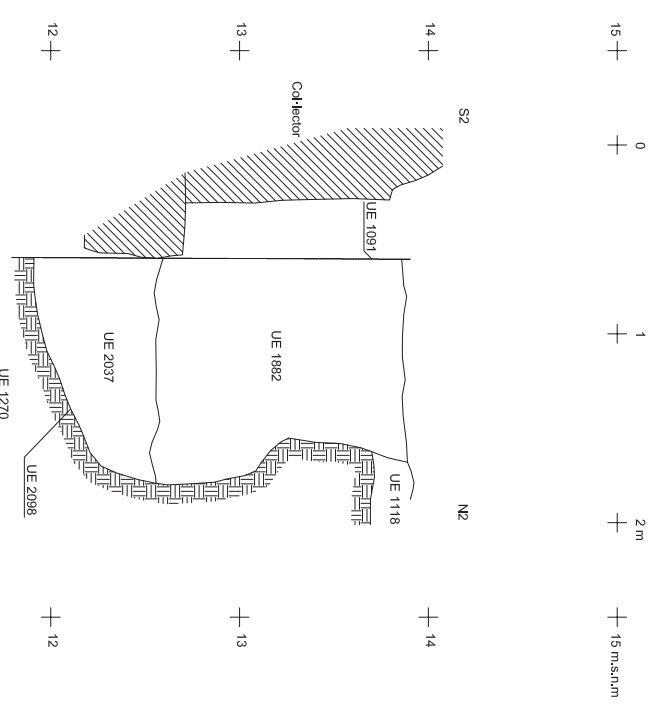

12 + 13 + 14 + 15 m.s.n.m

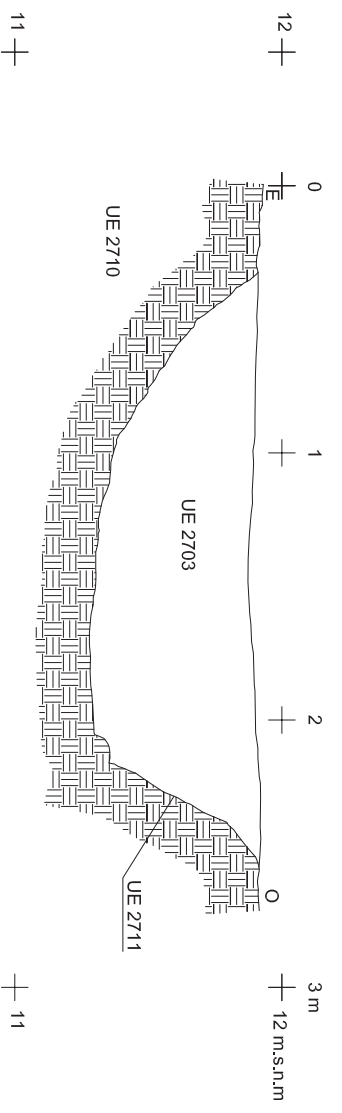
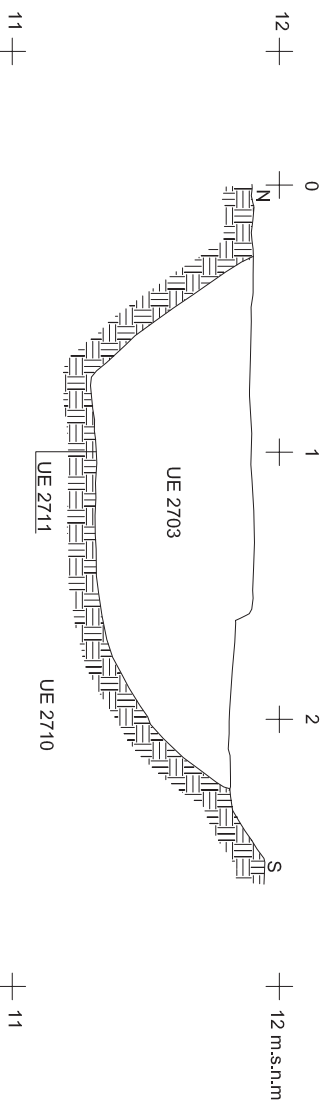
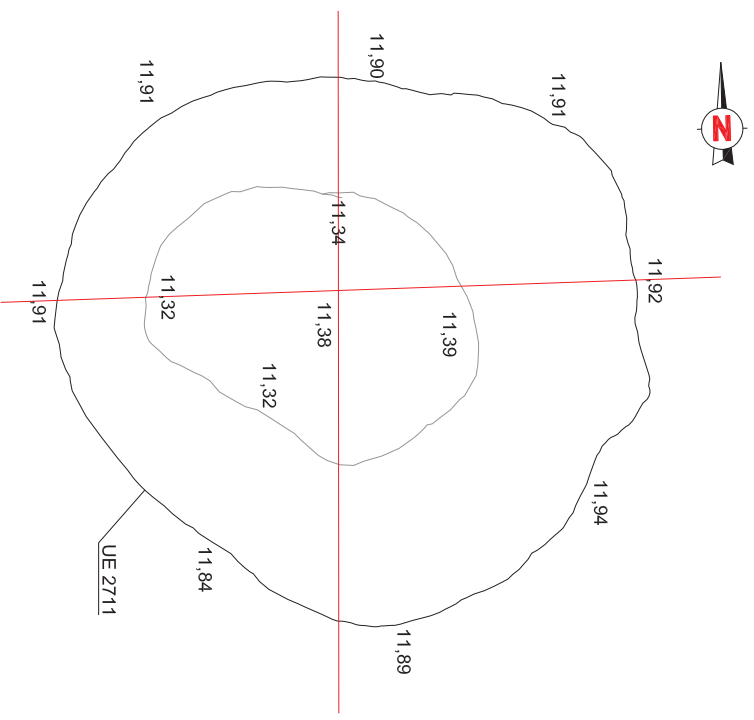

VIL·LA PONT DEL TREBALL DIGNE BARCELONA (BARCELONÈS)	
INTERVENCIÓ	Intervenció arqueològica a la vila romana del Pont del Treball Digne aparellada en les obres de la Plaça de la Lluita d'Alta Velocitat Madrid - Zaragoza - Frontera Francesa. Districte Sant Andreu i Santa Maria, Barceloneta (Barcelona). Cadà 028/10/099/10.
TÍTOL DEL PLÀNOL	Planta i seccions de la UE 2711



Autors: Rala Piera, Victor Heredia, Mario Gramollers



Direcció arqueològica:
Daniel Alechberre, Jordi Ardaca, Pere Lluís Arriagues, Emiliano Hinojo

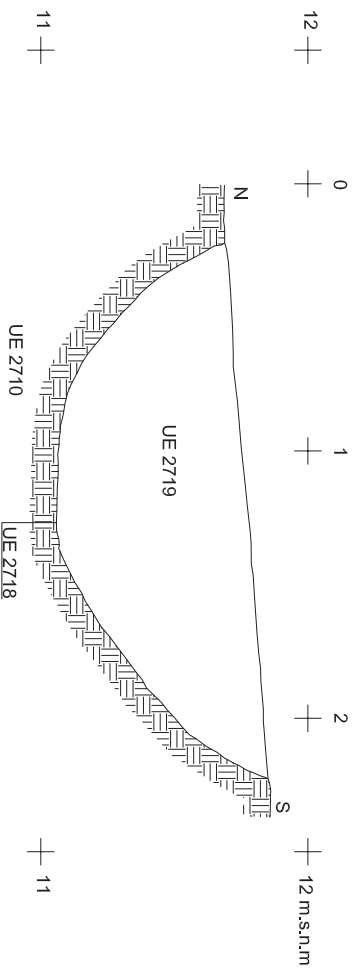
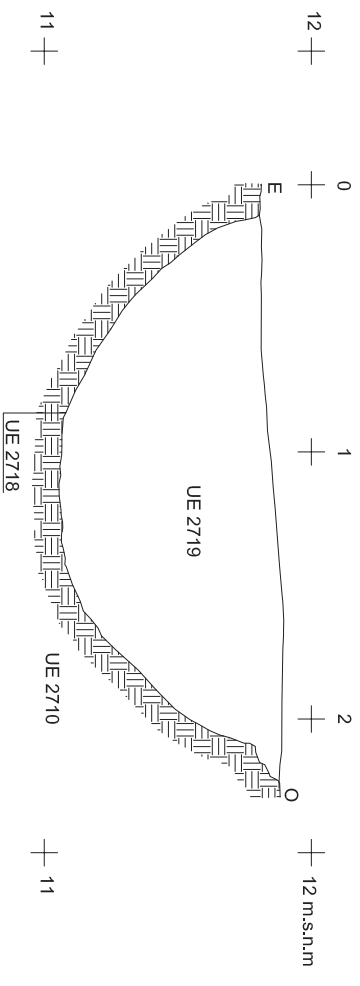
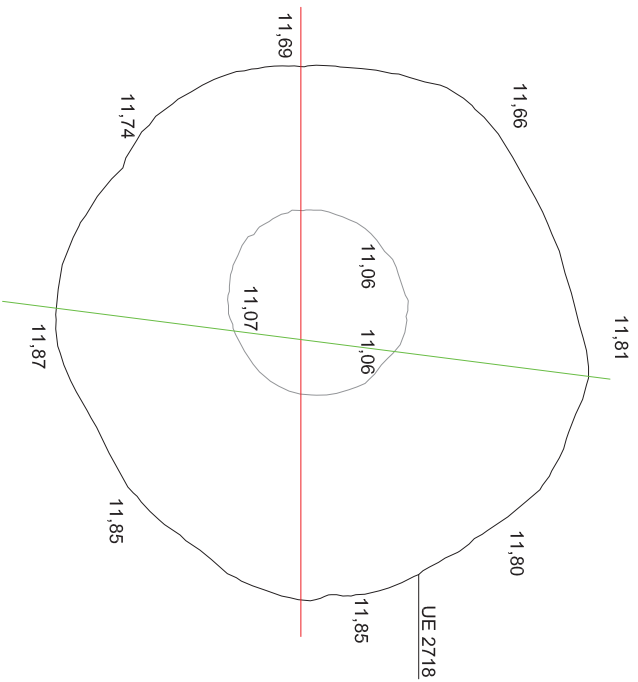

VIL·LA PONT DEL TREBALL DIGNÈ

BARCELONA (BARCELONÈS)

INTERVENCIÓ

Intervenció arqueològica a la vila romana del Pont del Treball Digne apareguda en les obres de la "Plataforma de la Línia d'Alta Velocitat Madrid - Zaragoza - Frontera Francesa. Districte Sant Andreu i Sant Martí, Barcelona (Barcelonès). Codi 098/10/099/10.

TÍTOL DEL PLÀNOL

Planta i seccions de la UE 2718

Autors: Katià Píera, Víctor Heredia, Mario Granollers

Direcció arqueològica:

Daniel Alcubierre, Jordi Ardèica, Pere Lluis Artigues, Emiliano Hinojo



OCODEX



DIN A3

Escala: 1:20



Data: Juny 2015

Núm. 32

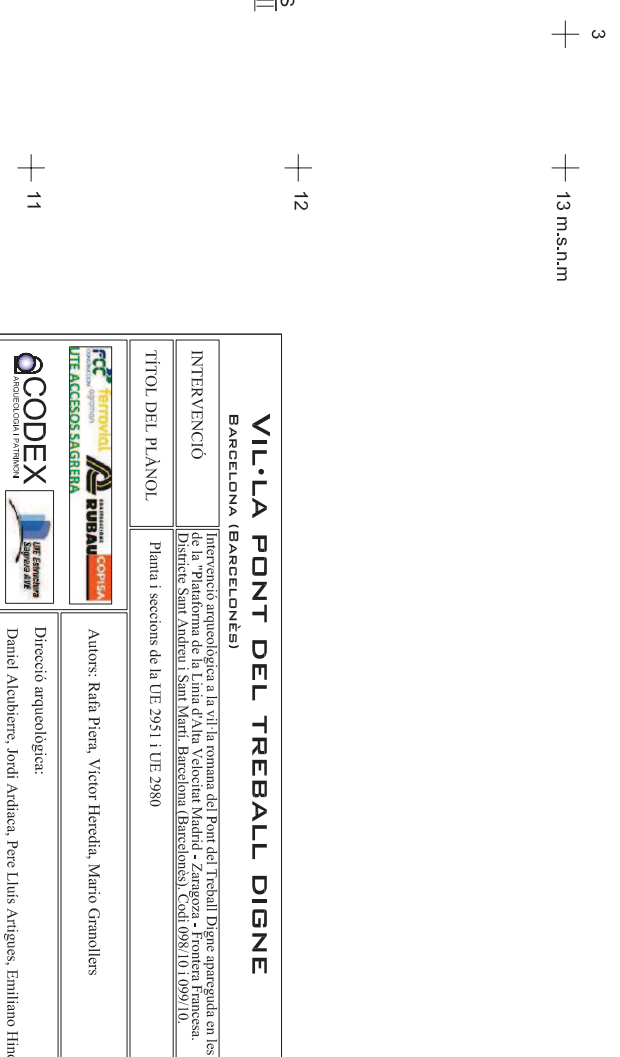
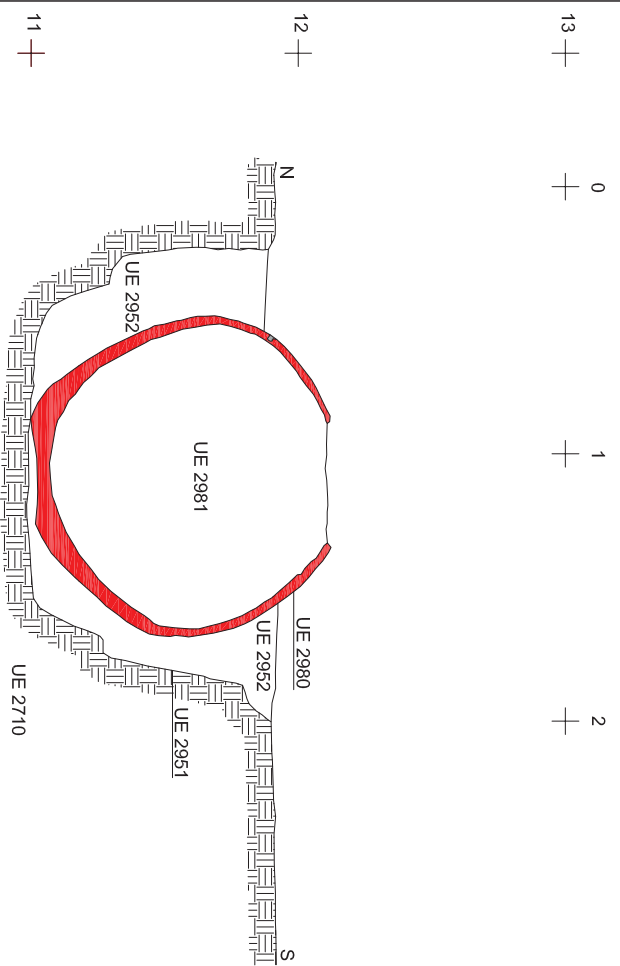
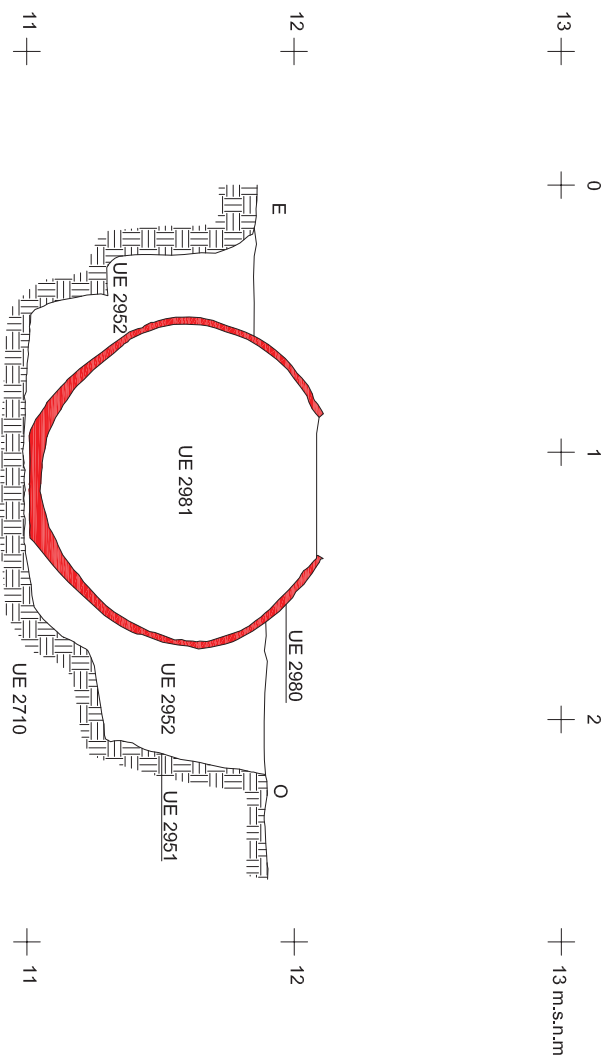
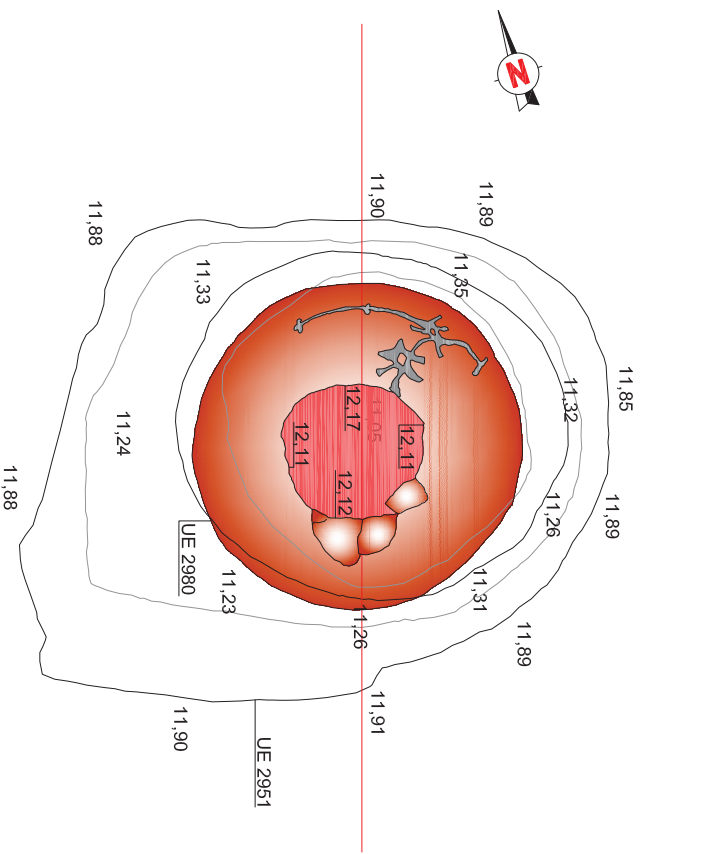

VIL·LA PONT DEL TREBALL Digne

BARCELONA (BARCELONÈS)

INTERVENCIÓ
Intervenció arqueològica a la vil·la romana del Pont del Treball Digne apareguda en les obres de la "Paratoma de la Lina d'Alta Velocitat Madrid - Zargoza - Frontera Francesa. Districte Sant Andreu i Sant Martí, Barcelona (Barcelonès). Codi 098.10.1099/10.

TÍTOL DEL PLÀNOL
Planta i seccions de la UE 2951 i UE 2980

Autors: Ral·la Pera, Victor Heredia, Mario Granollers
Direcció arqueològica: Daniel Alcubierre, Jordi Ardiaca, Pere Lluís Artigas, Emiliانو Hinojo

DIN A3 Escala: 1:20
0 1 m
Data: Juny 2015 Núm. 33

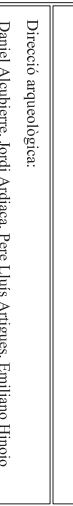

Memòria de la intervenció arqueològica a la Vil·la romana del Pont del Treball Digne aparegut en les obres de la "Plataforma de la Línia d'Alta Velocitat Madrid - Zaragoza - Frontera Francesa. Tram: "Accessos a l'estació de la Sagrera" " Construcció estructura estació de la Sagrera LAV-AVE". Districtes de Sant Andreu i Sant Martí. Barcelona, Barcelonès. Juliol - Octubre de 2011 / Abril 2012 – juny 2014.

Codi 098/10 i 099/10

Núm. Expedient:

437 K121 NB 2011/2-6975 / 437 K121 NB 2011/12-7897
470 K121 NB 2012/8-8943 / 470 K121 NB 2014/4-11157

Dates de la intervenció: del 14 d'abril de 2011 al 17 juliol 2014

VOLUM III. PLANIMETRIA

Autors:

Daniel Alcubierre Jordi Ardiaca

Pere Lluís Artigues Emiliano Hinojo

Data de lliurament: Juliol de 2015

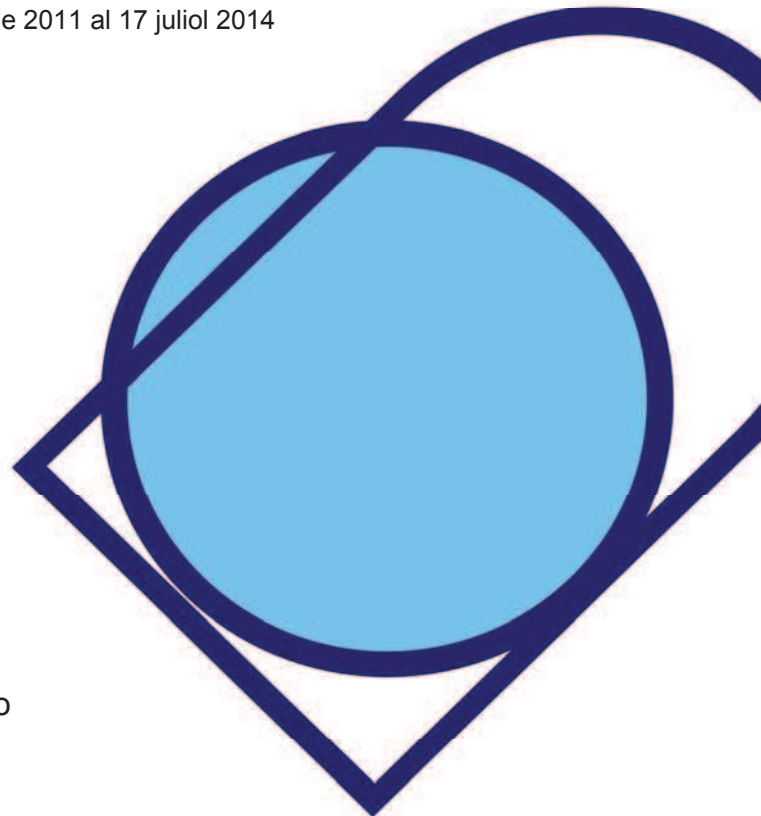

VOLUM III. PLANIMETRIA (II)

Planimetries d'estructures (II)

Plantes

Seccions

Memòria de la intervenció arqueològica a la Vil·la romana del Pont del Treball Digne aparegut en les obres de la "Plataforma de la Línia d'Alta Velocitat Madrid - Zaragoza - Frontera Francesa. Tram: "Accessos a l'estació de la Sagrera" " Construcció estructura estació de la Sagrera LAV-AVE". Districtes de Sant Andreu i Sant Martí. Barcelona, Barcelonès. Juliol - Octubre de 2011 / Abril 2012 – juny 2014. Codi 098/10 i 099/10

PLANIMETRIES D'ESTRUCTURES (II)

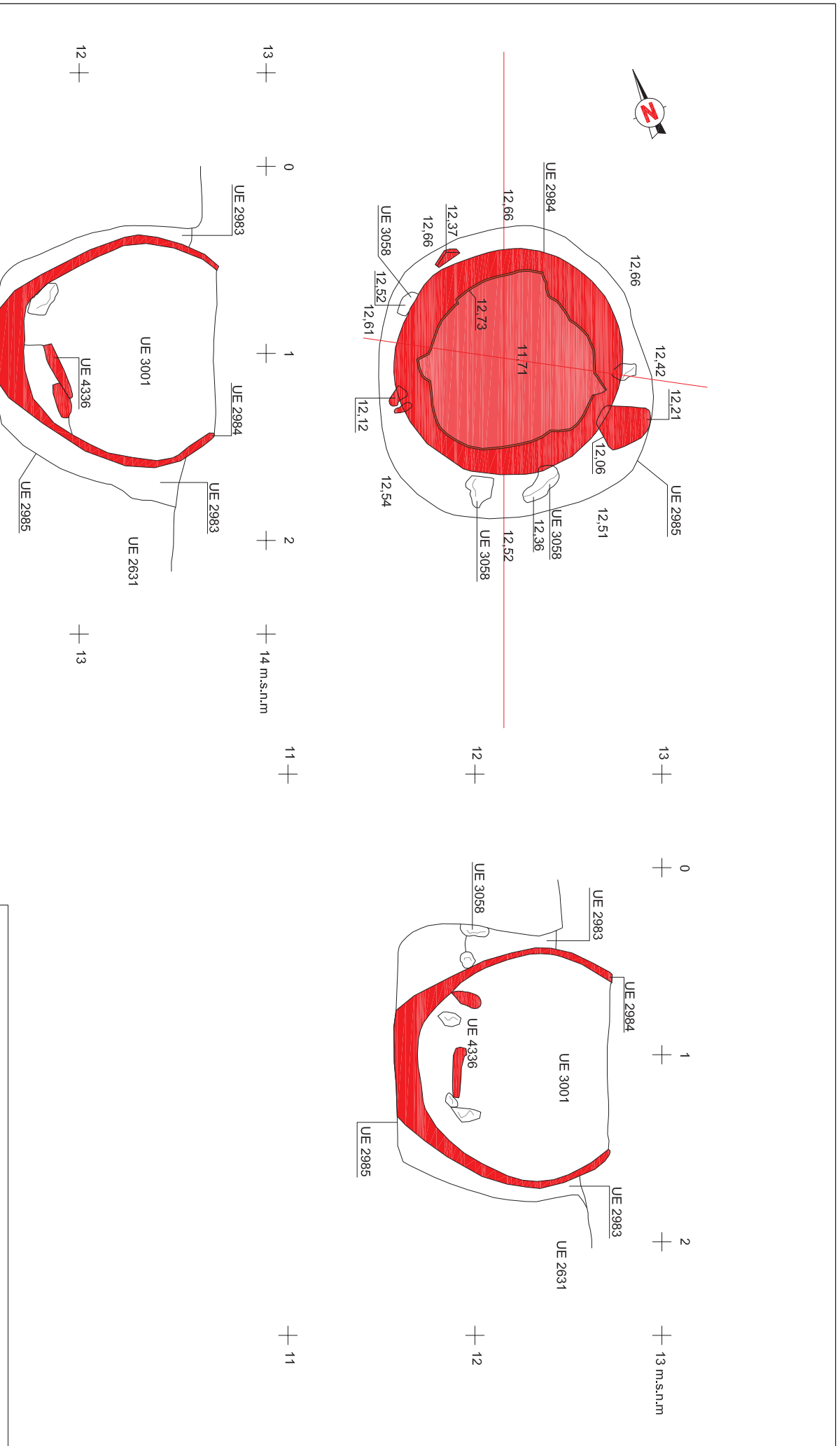

VIL·LA PONT DEL TREBALL DIGNE
 BARCELONA (BARCELONÈS)

INTERVENCIÓ
 Intervenció arqueològica a la vil·la romana del Pont del Treball Digne situada en les obres de la "Paral·lela de la Lina d'Alta Velocitat Madrid - Zaragoza - Frontera Francesa. Districte Sant Andreu i Sant Martí, Barcelona (Barcelonès). Codi 098/10/099/10.

TÍTOL DEL PLÀNOL
 Planta i seccions de la UE 2984 i UE 2985

Autors: Ràfa Pera, Víctor Heredia, Mario Granollers

Direcció arqueològica:
 Daniel Alcubierre, Jordi Ardica, Pere Lluís Artigas, Emiliano Hinojo

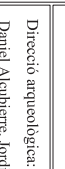

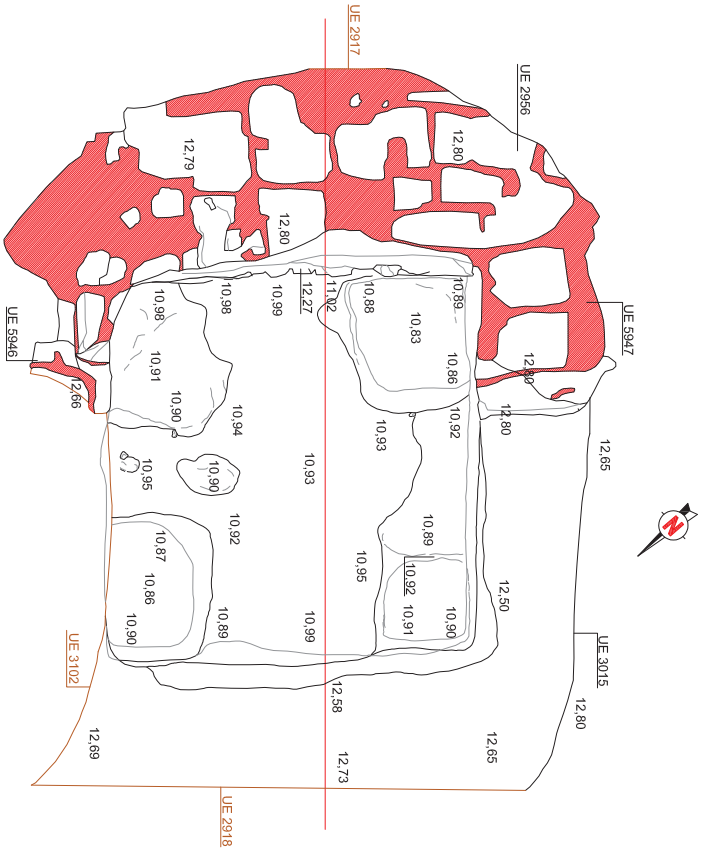

Arçiles que lliga els tovois

10 +

11 +

12 +

13 +

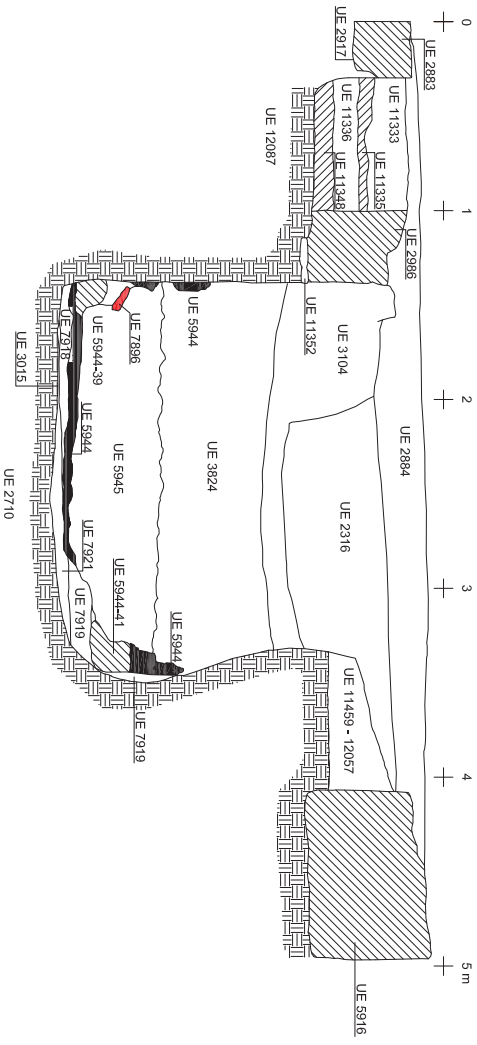

10 +

11 +

12 +

13 ms.na

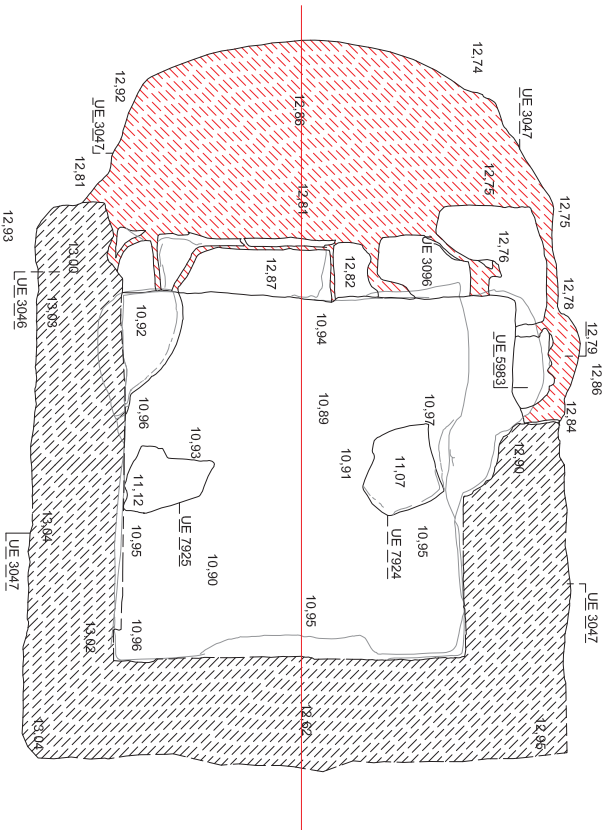

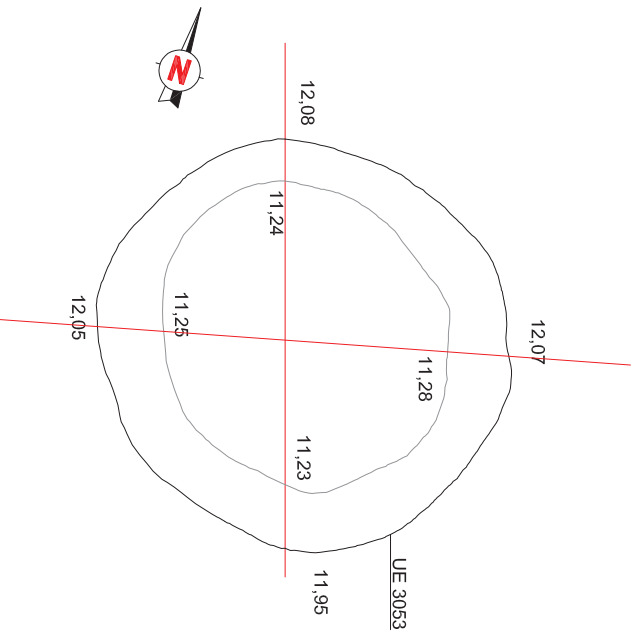

13 + 0 + 1 + 2 m + 13 m.s.n.m

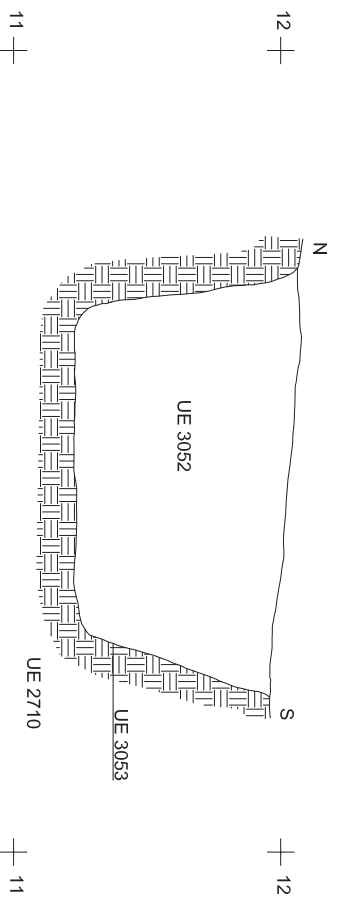
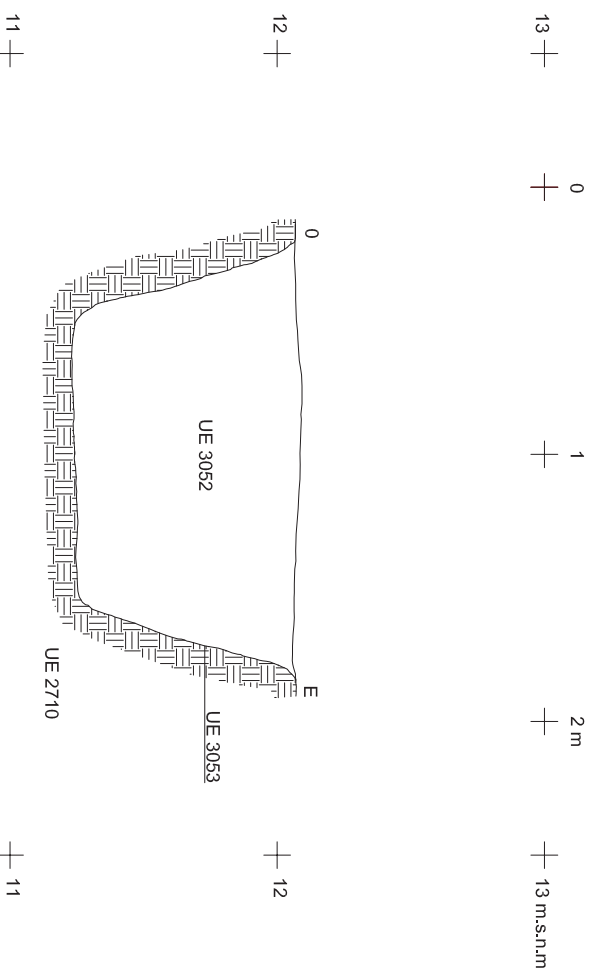

VIL·LA PONT DEL TREBALL DIGNE

BARCELONA (BARCELONÈS)

INTERVENCIÓ

Intervenció arqueològica a la vila romana del Pont del Treball Digne apareguda en les obres de la "Plataforma de la Lina d'Alta Velocitat Madrid - Frontera Francesa. Districte Sant Andreu i Sant Martí, Barcelona (Barcelonaès). Cadí 098/101 099/10.

TÍTOL DEL PLÀNOL

Planta i seccions de la UE 3053

Autors: Ràlia Piera, Víctor Heredia, Mario Granollers

Direcció arqueològica:

Daniel Alcubierre, Jordi Ardica, Pere Lluis Artigas, Emiliano Hinojo



DIN A3

Escala: 1:20



Data: Juny 2015

Núm. 38

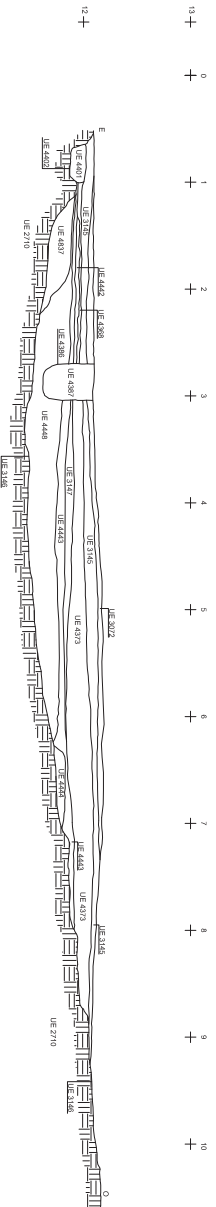
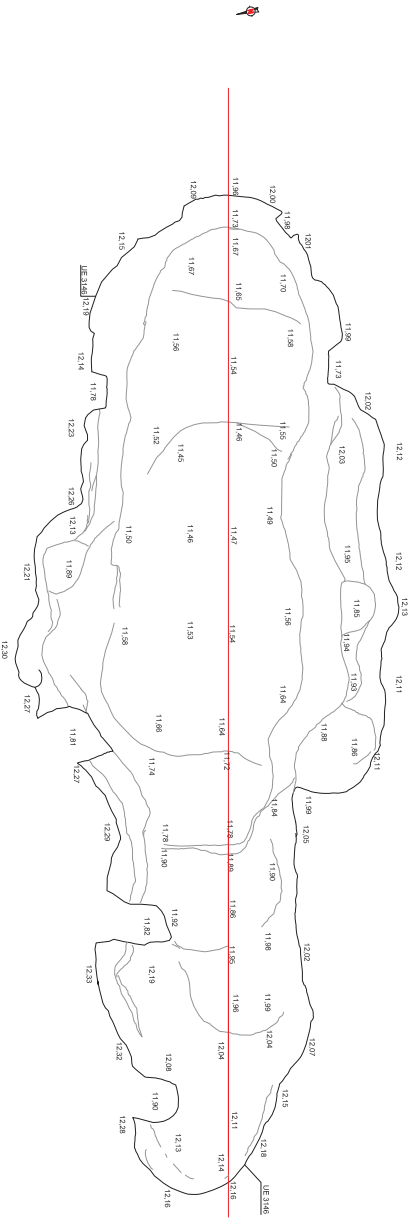

VIL·LA PONT DEL TREBALL DIGNÈ

BARCELONÈS

Intervenció arqueològica a la vil·la romana del Pont del Treball Digne apareguda en les obres de la "Plataforma de la Lina d'Alta Velocitat Madrid - Zaratoga - Frontera Francesa. Districte Sant Andreu i Sant Martí. Barcelona (Barcelonès). Codi 098/10 099/10.

Planta i secció de la UE 3146

Autors: Katià Píera, Víctor Heredia, Mario Granollers

Direcció arqueològica: Daniel Aleuñena, Jordi Ardica, Pere Lluís Arriagues, Emiliانو Hinojo

DIN A3 Escala: 1:50 Data: Juny 2015 Núm. 39



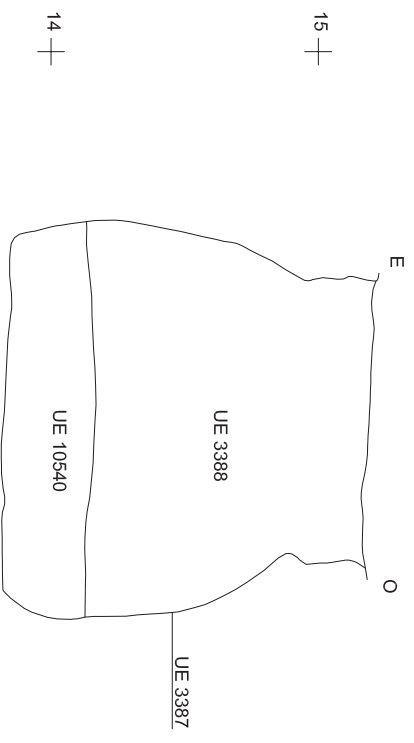
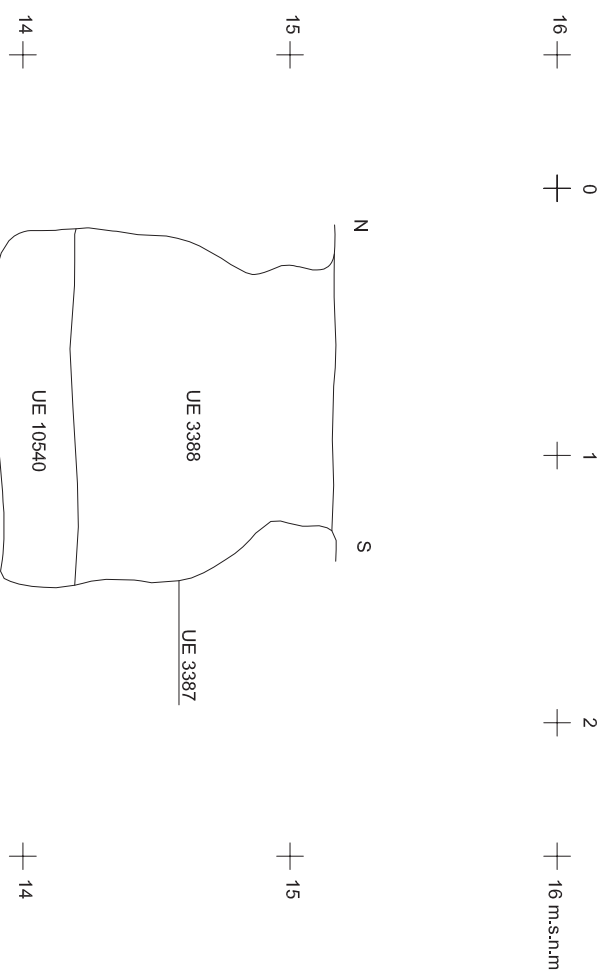
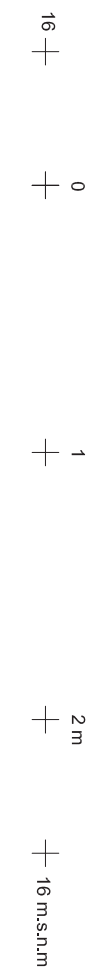
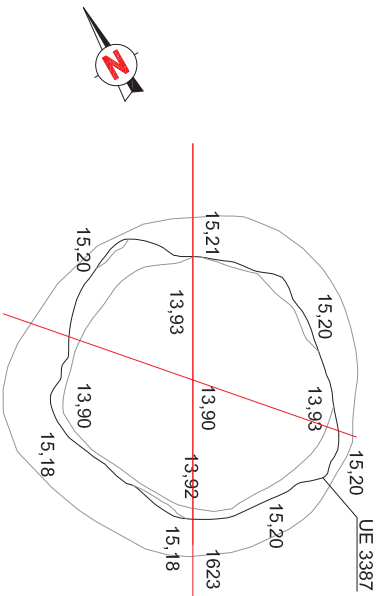

VIL·LA PONT DEL TREBALL DIGNE
BARCELONA (BARCELONÈS)

INTERVENCIÓ
Intervenció arqueològica a la vila romana del Pont del Treball Digne situada en les obres de la "Plataforma de la Lina d'Alta Velocitat Madrid - França" (Frontera Francesa, Districte Sant Andreu i Sant Martí, Barcelona (Barcelonès)). Codi 098/10/099/10.

TÍTOL DEL PLÀNOL
Planta i seccions de la UE 3387

Autors: Ràfa Piera, Víctor Heredia, Mario Granollers

Direcció arqueològica:
Daniel Alcubierre, Jordi Ardica, Pere Lluís Artigas, Emiliانو Hinojo



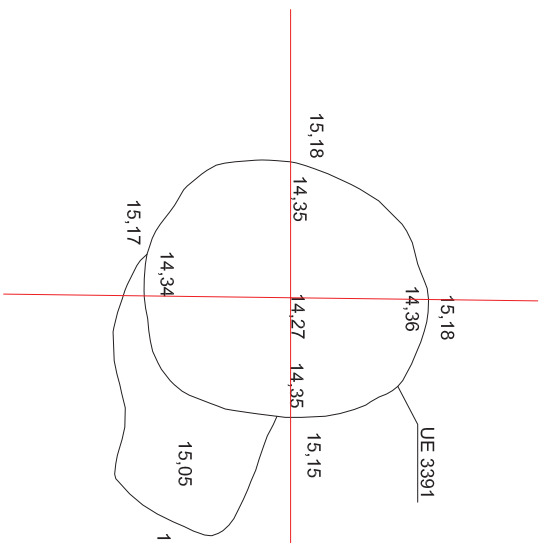

16 + 0 + 1 + 2 m + 16 m.s.n.m

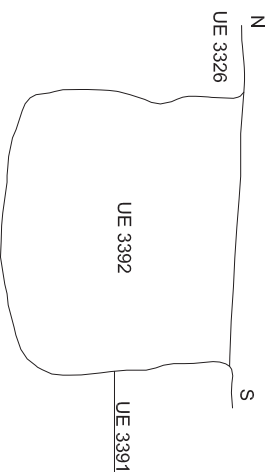

15 + 14 + 15 + 14

16 + 0 + 1 + 2 m + 16 m.s.n.m

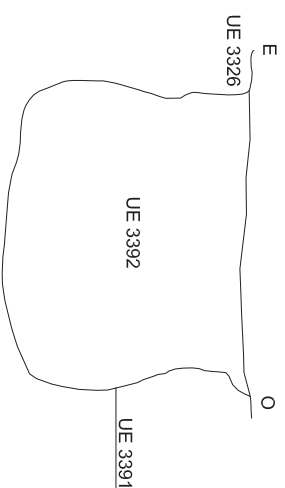

15 + 14 + 15 + 14

VIL·LA PONT DEL TREBALL DIGNE BARCELONA (BARCELONÈS)

INTERVENCIÓ

Intervenció arqueològica a la vil·la romana del Pont del Treball Digne situada en les obres de la "Plataforma de la Línia d'Alta Velocitat Madrid - Zaragoza - Frontera Francesa. Districte de Sant Andreu i Sant Martí, Barcelonès (Barcelona). Codi 098.10.1099/10.

TÍTOL DEL PLÀNOL

Planta i seccions de la UE 3391

Autors: Rafel Piera, Victor Heredia, Mاريو Granollers

Direcció arqueològica:

Daniel Alechberre, Jordi Ardaca, Pere Lluís Arriagues, Emiliano Hinojo

DIN A3

Escala: 1:20



Data: Juny 2015

Núm. 41



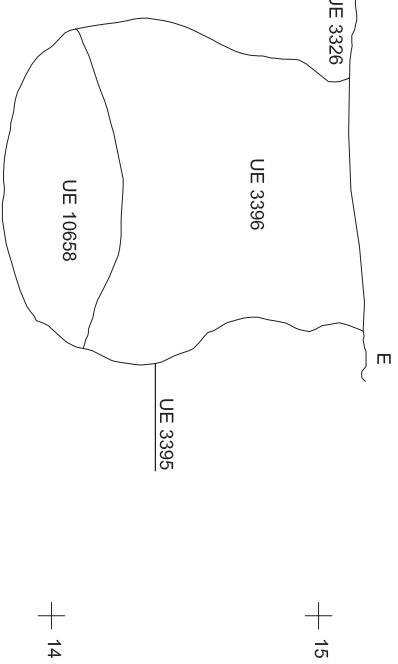
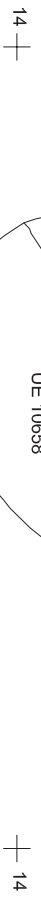
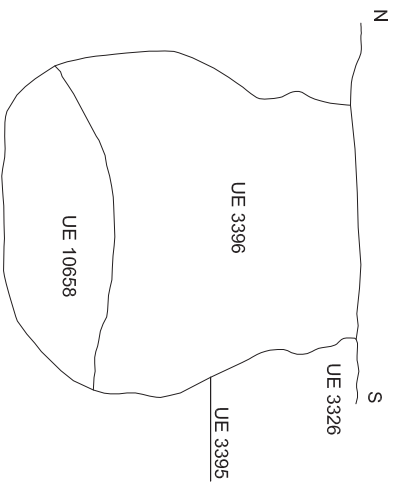
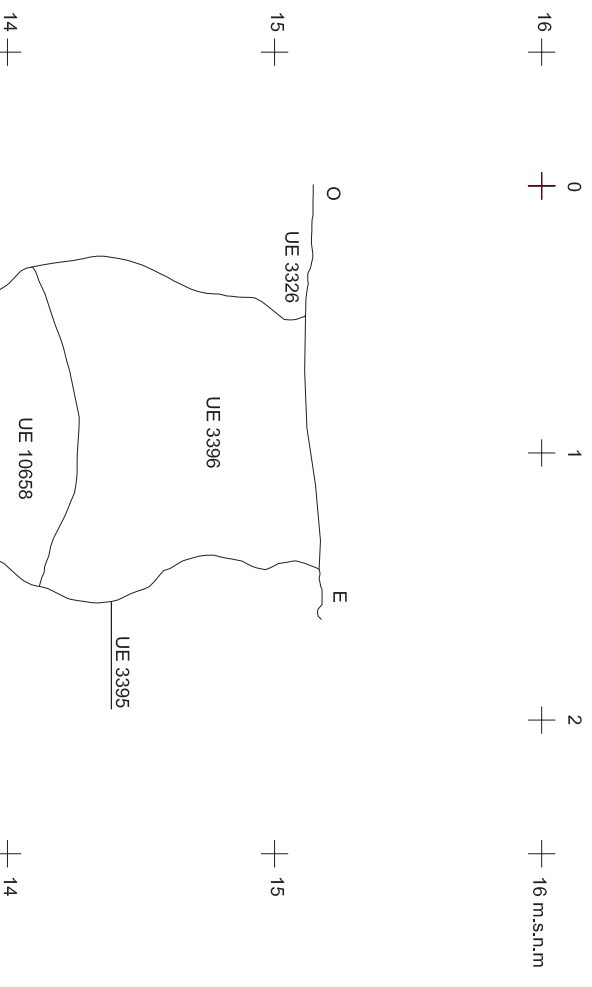
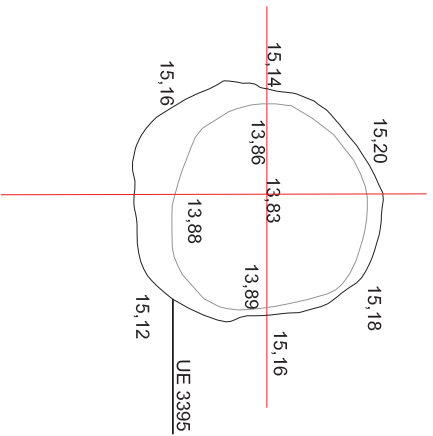

VIL·LA PONT DEL TREBALL DIGNE

BARCELONA (BARCELONÈS)

INTERVENCIÓ
Intervenció arqueològica a la vil·la romana del Pont del Treball Digne aprofitada en les obres de la "Plataforma de la Linya d'Alta Velocitat Madrid - Zaragoza - Frontera Francesa. Districte Sant Andreu i Sant Martí, Barcelonès (Barcelona). Codi 098.10.1.099/10.

TÍTOL DEL PLÀNOL
Planta i seccions de la UE 3395

Autors: Rafel Piera, Victor Heredia, Mario Granollers

Direcció arqueològica:
Daniel Alechberre, Jordi Ardaca, Pere Lluís Arriagues, Emiliانو Hinojo

CCODEX
ASOCIACIÓ D'INVESTIDORS

DIN A3 Escalat: 1:20 0 1 m Data: Juny 2015 Núm. 42

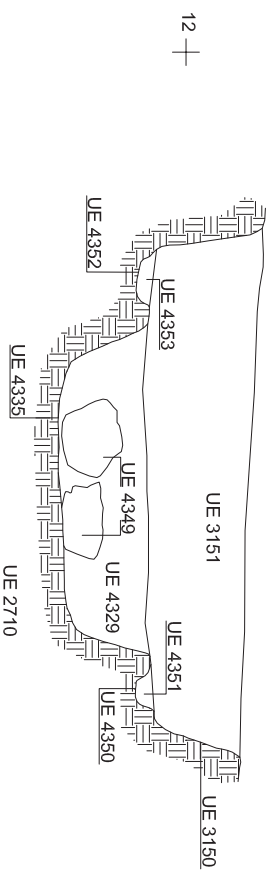
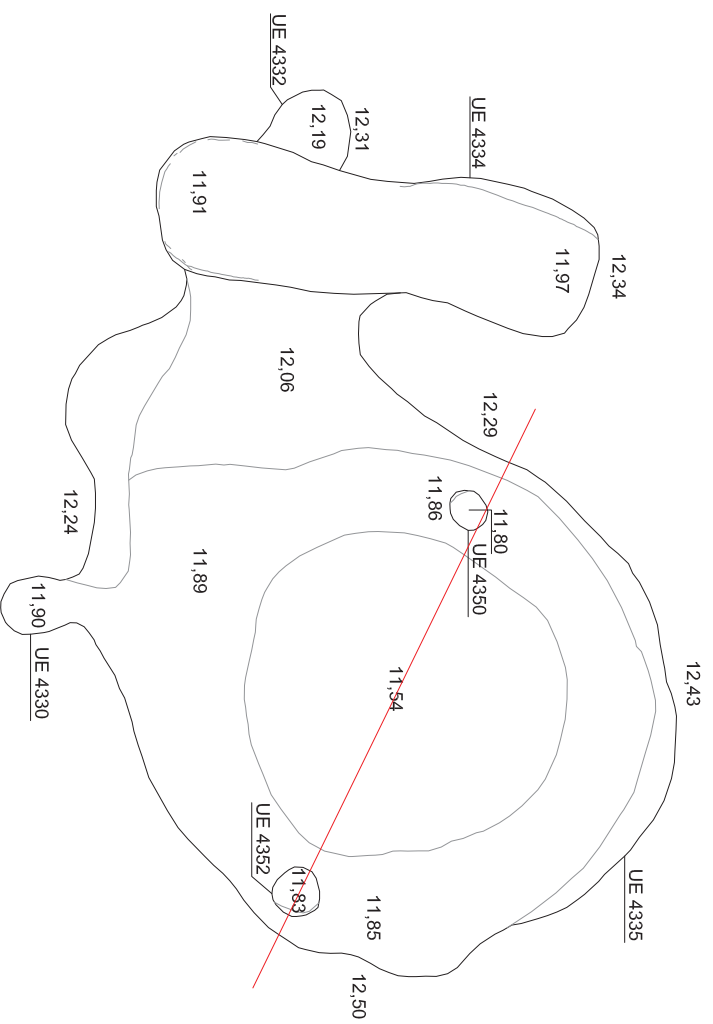

VIL·LA PONT DEL TREBALL DIGNE

BARCELONA (BARCELONÈS)

INTERVENCIÓ Intervenció arqueològica a la vil·la romana del Pont del Treball Digne aprofitada en les obres de la "Plataforma de la Lina d'Alta Velocitat Madrid - Zaragoza - Frontera Francesa. Districte Sant Andreu i Sant Martí. Barcelonès (Barcelona). Codi 098.10.1099/10.

TÍTOL DEL PLÀNOL Plana i secció de la UE 4335

Autors: Rafel Piera, Victor Heredia, Mairo Granollers

Direcció arqueològica:

Daniël Alechberre, Jordi Ardaca, Pere Lluís Arriaguer, Emiliamo Hinojo

DIN A3

Escalat: 1:20



Data: Juny 2015

Núm. 43



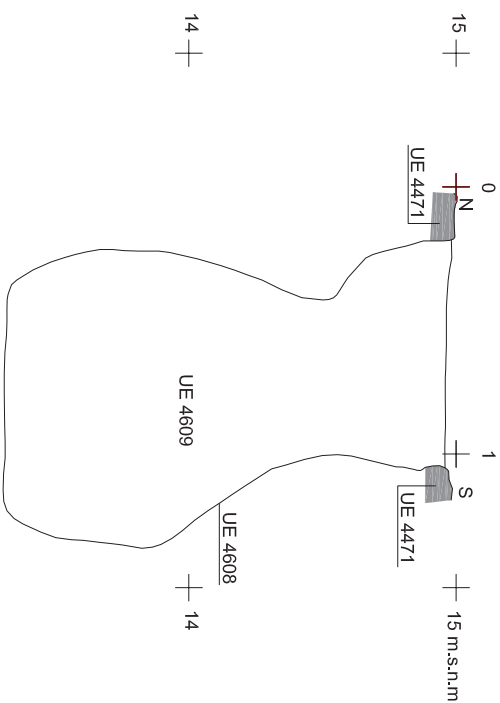
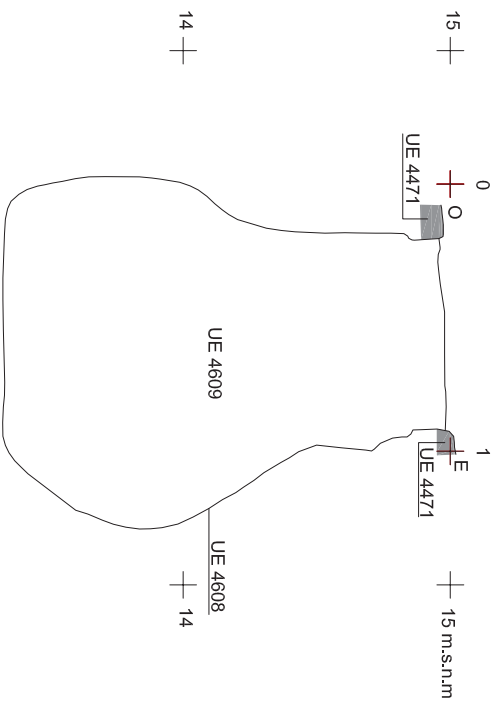
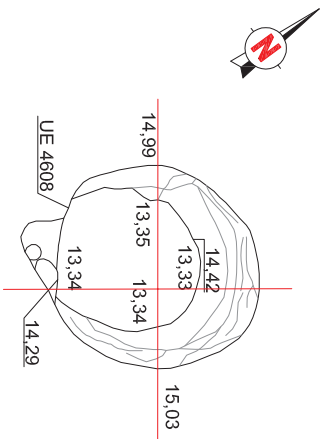

VIL·LA PONT DEL TREBALL DIGNE

BARCELONA (BARCELONÉS)

INTERVENCIÓ	Intervenció arqueològica a la vil·la romana del Pont del Treball Digne situada en les obres de la "Reconstrucció de la zona de l'Alt i Baix de Sant Martí, BarCELONA (BARCELONÉS)". Codi 058/10/0991/0.
TÍTOL DEL PLÀNOL	Planta i seccions de la UE 4608



Autors: Rafel Piera, Víctor Heredia, Mario Granollers



Direcció arqueològica:

Daniel Alcubierre, Jordi Ardiaca, Pere Lluís Arriagues, Emiliانو Hinojo

DIN A3

Escala: 1:20



Data: Juny 2015

Núm. 45

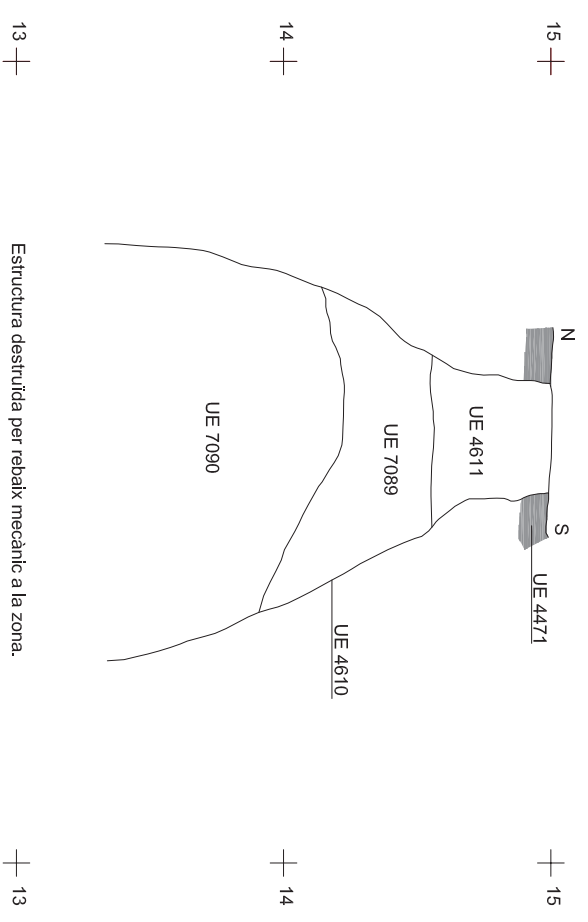
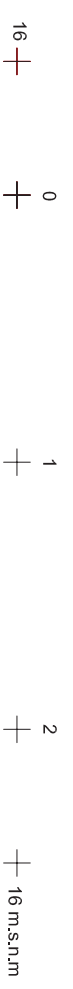
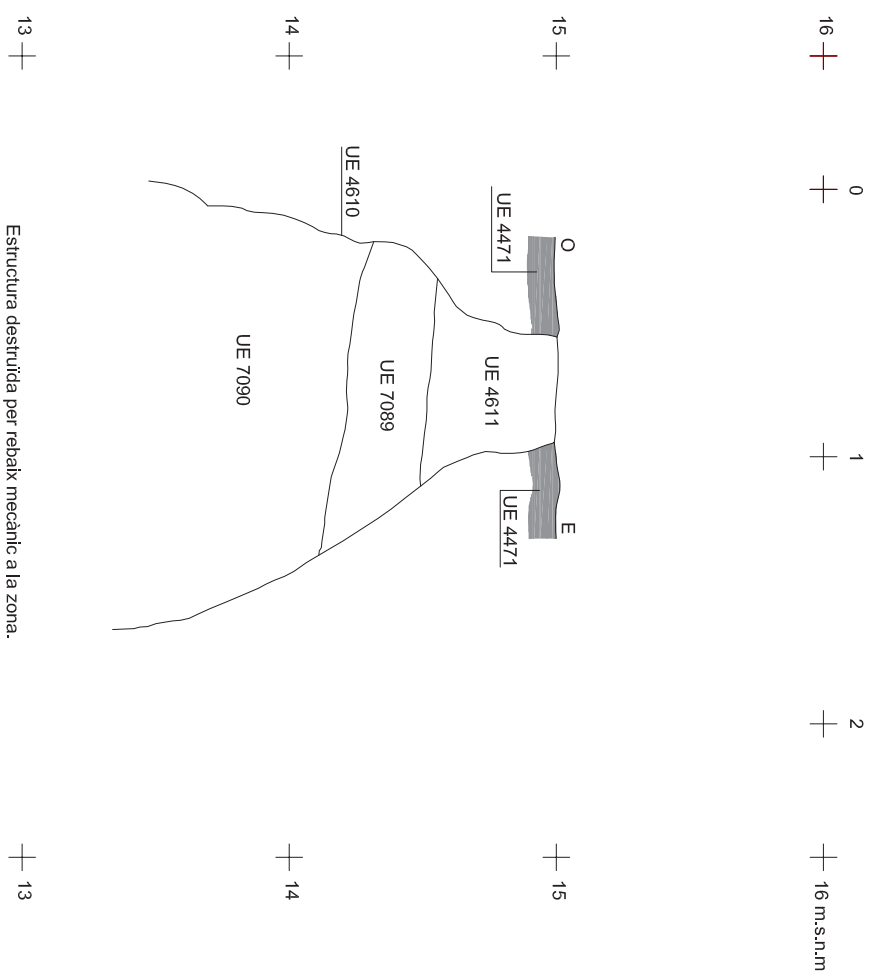
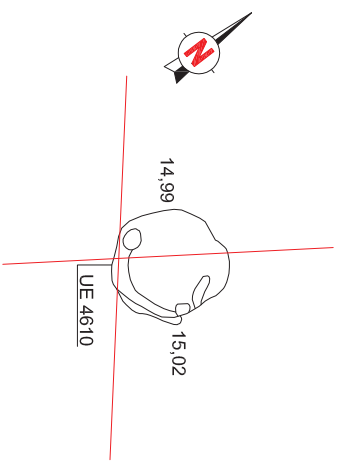

Estructura destruïda per rebaix mecànic a la zona.

Estructura destruïda per rebaix mecànic a la zona.

VIL·LA PONT DEL TREBALL DIGNE

BARCELONA (BARCELONÈS)

INTERVENCIÓ
Intervenció arqueològica a la vil·la romana del Pont del Treball Digne apareguda en les obres de la "Paral·lela de la Lina d'Alta Velocitat Madrid - Zaratgoza - Frontera Francesa. Districte Sant Andreu i Sant Martí, Barcelona (Barcelonès). Codi 09S/10/099/10.

TÍTOL DEL PLÀNOL
Planta i seccions de la UE 4610

Autors: Katià Píera, Víctor Heredia, Mario Granollers

Direcció arqueològica:
Daniel Alcubierre, Jordi Ardèica, Pere Lluis Artigas, Emiliano Hinojo

DIN A3 Escala: 1:20 0 1 m Data: Juny 2015 Núm. 46



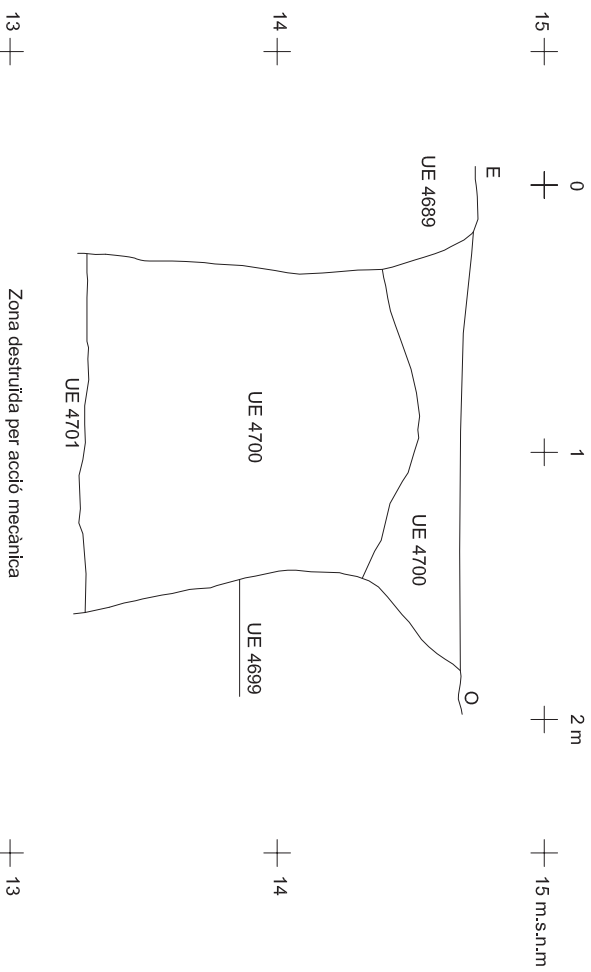
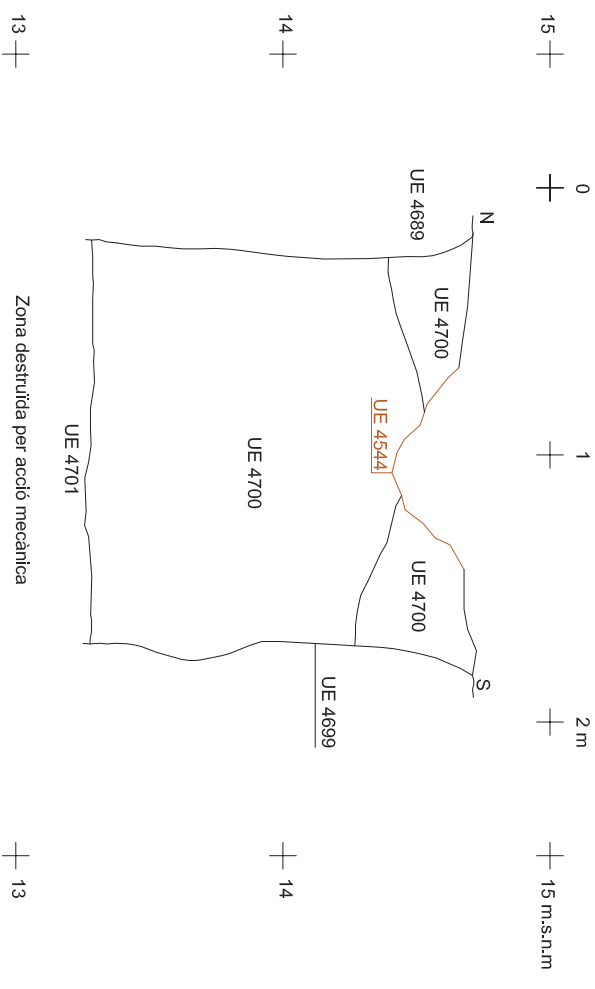
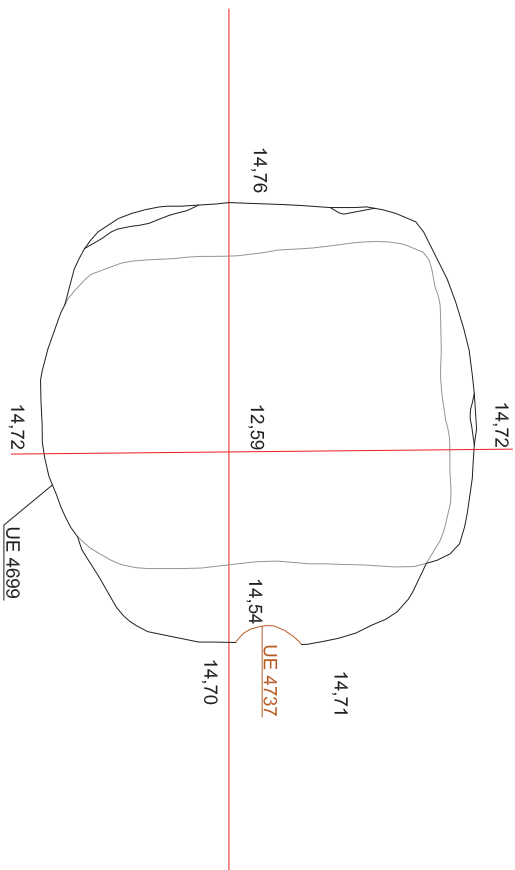

13 +

Zona destruïda per acció mecànica

+ 13

14 +

UE 4700

UE 4699

+ 14

15 +

0 +

1 +

2 m

+ 15 m.s.n.m

13 +

Zona destruïda per acció mecànica

+ 13

14 +

0 +

1 +

2 m

+ 15 m.s.n.m

VIL·LA PONT DEL TREBALL DIGNE

BARCELONA (BARCELONÈS)

INTERVENCIÓ

Intervenció arqueològica a la vila romana del Pont del Treball Digne situada en les obres de la 'Paral·lela de la Lina d'Alta i Ciutat Maridí - Zarragoza - Frontera Francesa. Districte Sant Andreu i Sant Martí, Barcelona (Barcelona). Codi 098.101.099/10.

TÍTOL DEL PLÀNOL

Planta i seccions de la UE 4699

Autors: Ràlia Pera, Víctor Heredia, Mario Granollers

Direcció arqueològica:

Daniel Alcubierre, Jordi Ardiaca, Pere Lluís Artigas, Emiliano Hinojo



DIN A3

Escala: 1:20



Data: Juny 2015

Núm. 47

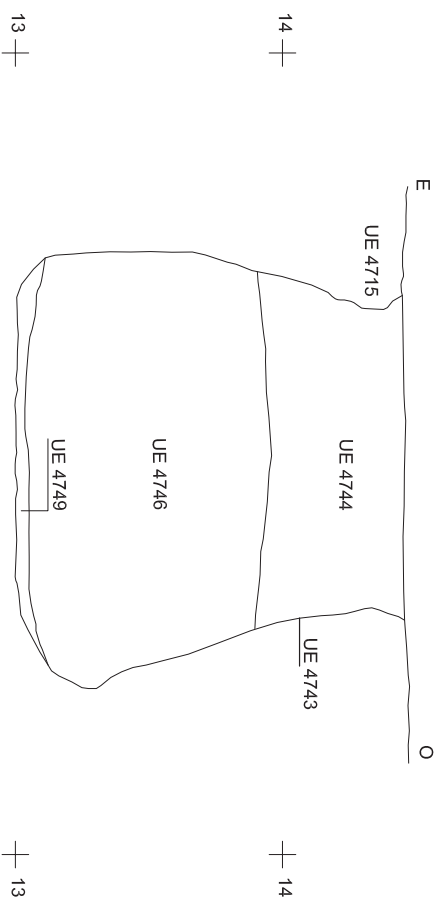
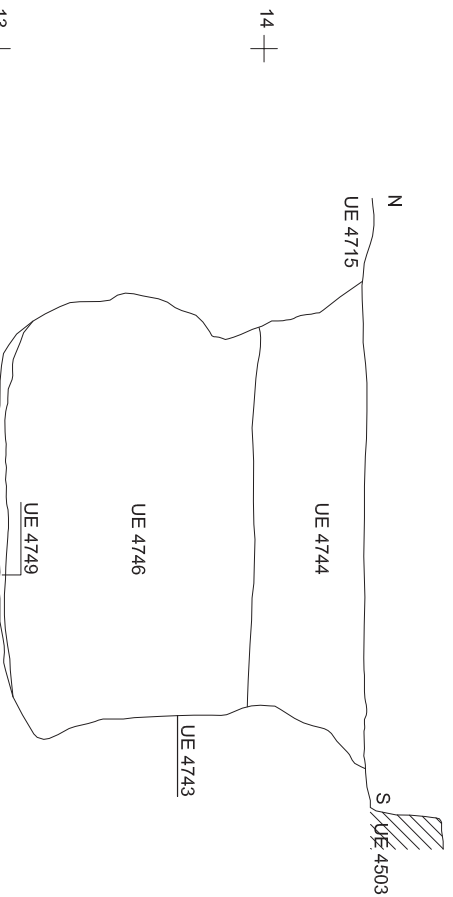
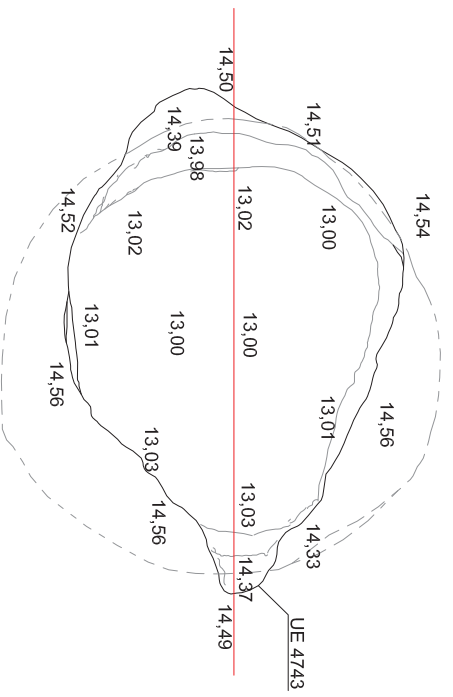

VIL·LA PONT DEL TREBALL DIGNE

BARCELONA (BARCELONÈS)

INTERVENCIÓ
Intervenció arqueològica a la vila romana del Pont del Treball Digne situada en les obres de la "Plataforma de la Linya d'Alta Velocitat Madrid - Zaragoza - Frontera Francesa. Districte Sant Andreu i Sant Martí, Barcelona (Barcelona). Codi 098.10.1.099/10.

TÍTOL DEL PLÀNOL
Plana i seccions de la UE 4743

Autors: Rafel Piera, Victor Heredia, Mاريو Granollers

Direcció arqueològica:

Daniel Alechberre, Jordi Ardaca, Pere Lluís Arriagües, Emiliano Hinojo

DIN A3 Escalat: 1:20 0 1 m Data: Juny 2015 Núm. 48



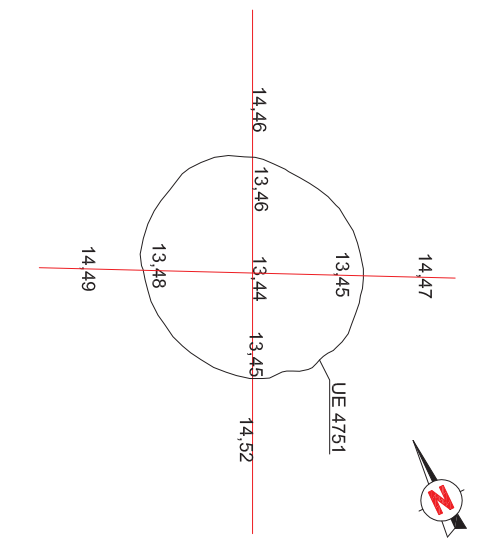

15 + 0 + 1 + 2 + 15 m.s.n.m

13 + 13 + 14 + 15 m.s.n.m

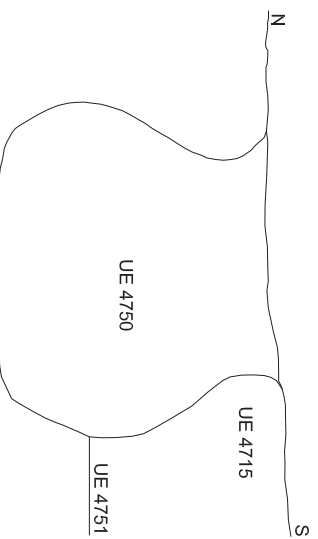

15 + 0 + 1 + 2 + 15 m.s.n.m

13 + 13 + 14 + 15 m.s.n.m

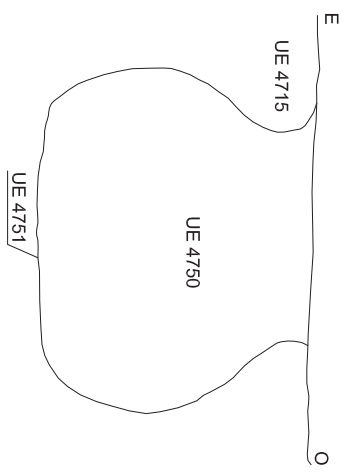

15 + 0 + 1 + 2 + 15 m.s.n.m

13 + 13 + 14 + 15 m.s.n.m

VIL·LA PONT DEL TREBALL DIGNE

BARCELONA (BARCELONÈS)

INTERVENCIÓ Intervenció arqueològica a la vila romana del Pont del Treball Digne situada en les obres de la "Plataforma de la Lina d'Alta Velocitat Madrid - Zaragoza - Frontera Francesa. Districte de Sant Andreu i Sant Martí, Barcelona (Barcelona). Codi 098.10.1099/10.

TÍTOL DEL PLÀNOL Planta i seccions de la UE 4751

Autors: Rafel Piera, Victor Heredia, Mاريو Granollers

Direcció arqueològica: Daniel Alcega, Jordi Ardaca, Pere Lluís Arriaga, Emiliano Hinojo

DIN A3 Escala: 1:20 0 1 m Data: Juny 2015 Núm. 49



CCODEX ARQUITECTURA I INTERIORS

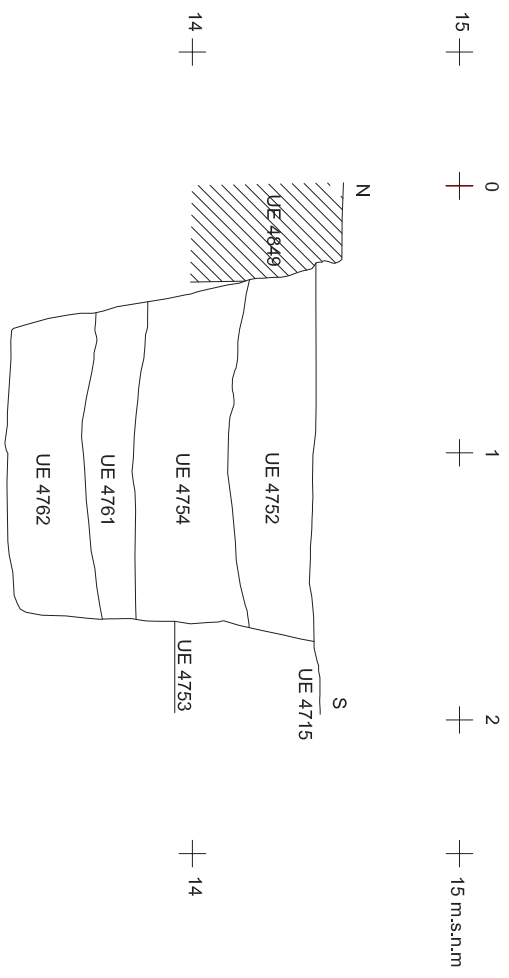
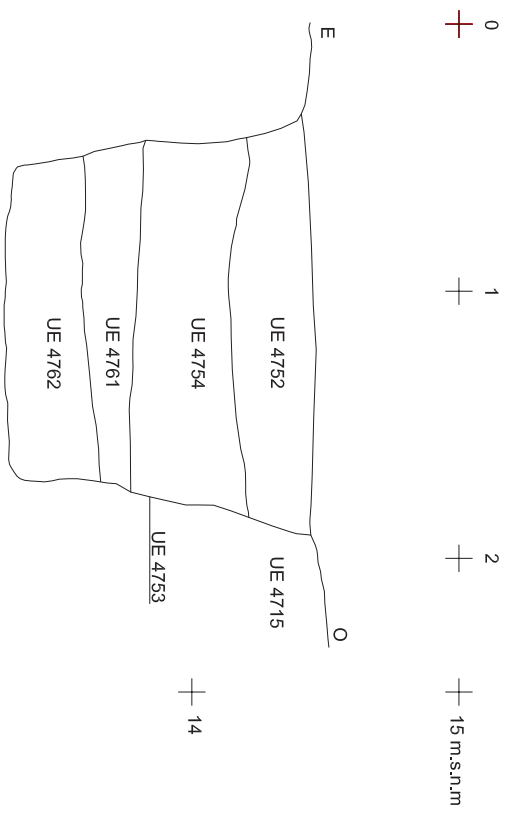
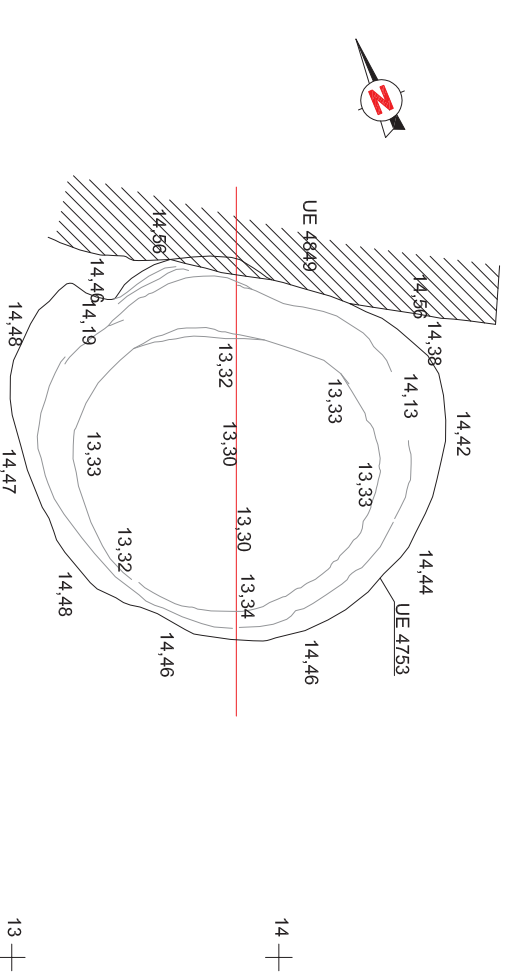

VIL·LA PONT DEL TREBALL DIGNE
BARCELONA (BARCELONÈS)

INTERVENCIÓ
Intervenció arqueològica a la vil·la romana del Pont del Treball Digne situada en les obres de la "Plataforma de la Lina d'Alta Velocitat Madrid - Zaragoza - Frontera Francesa. Districte Sant Andreu i Sant Martí, Barcelonès (Barcelona). Codi 098.10.1099/10.

TÍTOL DEL PLÀNOL
Plana i seccions de la UE 4753

Autors: Rafel Piera, Victor Heredia, Mاريو Granollers

Direcció arqueològica:
Daniel Aleubierre, Jordi Ardaca, Pere Lluís Arriagues, Emiliano Hinojo

DIN A3 Escala: 1:20 0 1 m Data: Juny 2015 Nòm. 50



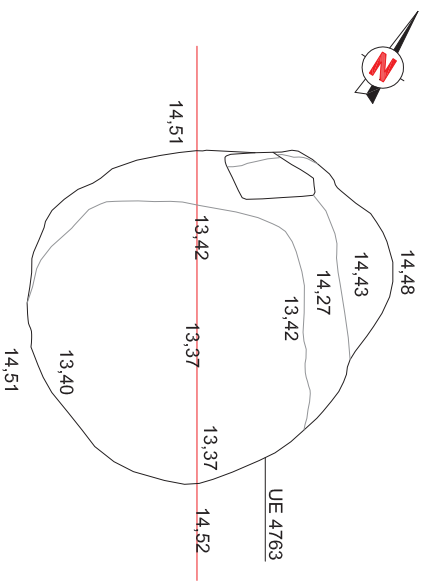

15 + 0 + 1 + 2 + 15 m.s.n.m

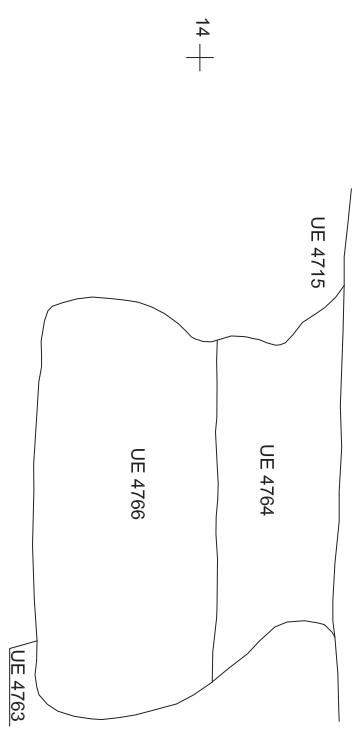

14 + 13 +

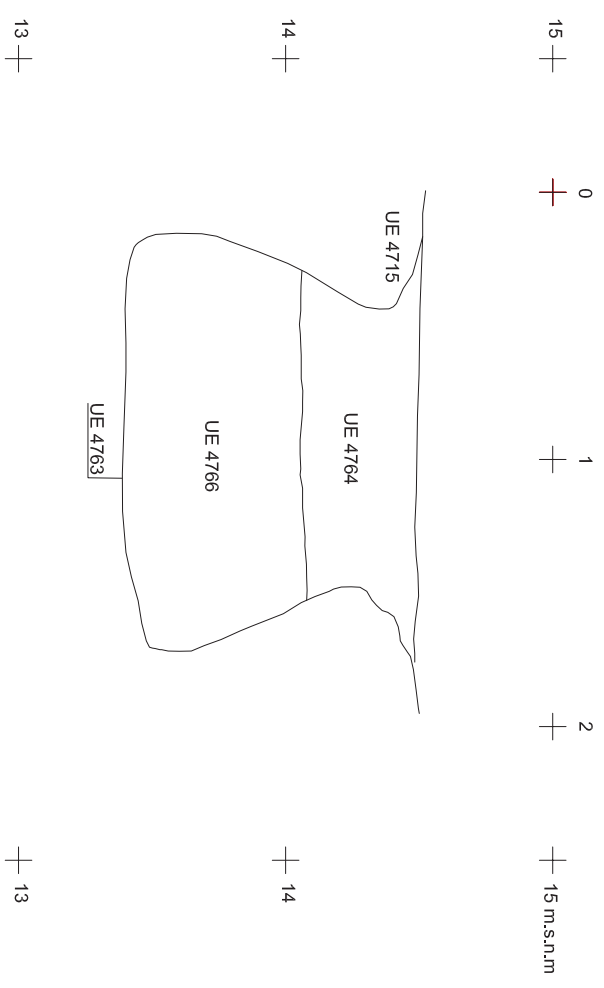

VIL·LA PONT DEL TREBALL DIGNE
BARCELONA (BARCELONÈS)

INTERVENCIÓ
Intervenció arqueològica a la vila romana del Pont del Treball Digne apareguda en les obres de la "Plataforma de la Lina d'Alta Velocitat Madrid - Zàragoza - Frontera Francesa. Districte Sant Andreu i Sant Martí, Barcelonès (Barcelona). Codi 098.10.1.099/10.

TÍTOL DEL PLÀNOL
Planta i seccions de la UE 4763

Autors: Rafel Piera, Victor Heredia, Mاريو Granollers

Direcció arqueològica:
Daniel Alechberre, Jordi Ardaca, Pere Lluís Arriagues, Emiliano Hinojo

DIN A3 Escalat: 1:20 0 1 m Data: Juny 2015 Núm. 51

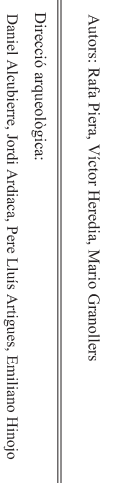

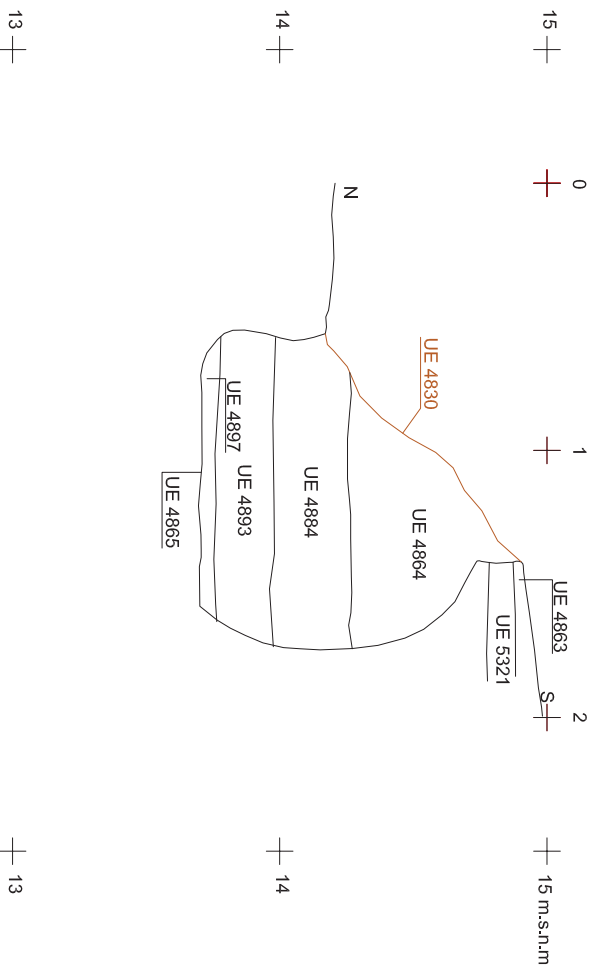
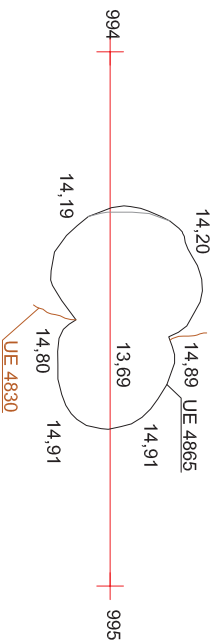

VIL·LA PONT DEL TREBALL DIGNE BARCELONA (BARCELONÈS)

INTERVENCIÓ

Intervenció arqueològica a la vila romana del Pont del Treball Digne apareguda en les obres de la "Plataforma de la Lina d'Alta Velocitat Madrid - Zaragoza - Frontera Francesa. Districte Sant Andreu i Sant Martí, Barcelonès (Barcelona). Codi 098.10.1099.10.

TÍTOL DEL PLÀNOL

Plana i seccions de la UE 4865



Autors: Ralfi Piera, Victor Heredia, Mairo Granollers



Direcció arqueològica:

Daniel Alcobierre, Jordi Ardaca, Pere Lluís Arriegas, Emilliano Hinojo

DIN' A3

Escala: 1:20



Data: Juny 2015

Núm. 52

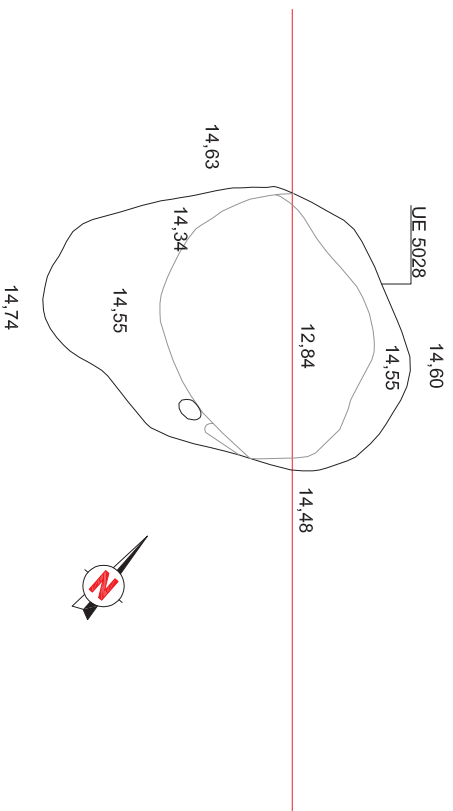

15 + 0 + 1 + 2 m + 15 m.s.n.m

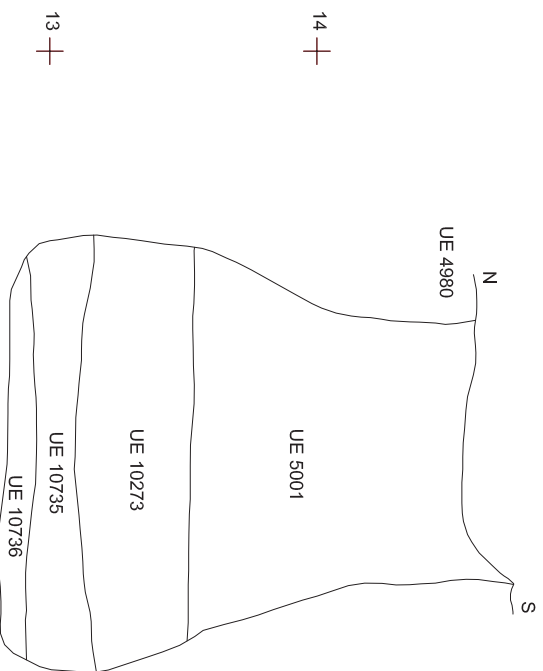

14 + 14

13 + 13

VIL·LA PONT DEL TREBALL DIGNE

BARCELONA (BARCELONÈS)

INTERVENCIÓ

Intervenció arqueològica a la vila romana del Pont del Treball Digne aprofitada en les obres de la "Plataforma de la Lina d'Alta Velocitat Madrid - Zaragoza - Frontera Francesa. Districte Sant Andreu i Sant Martí, Barcelona (Barcelonaès). Codi 098/101099/10.

TÍTOL DEL PLÀNOL

Planta i secció de la UE 5028

Autors: Katià Píera, Víctor Heredia, Mario Granollers

Direcció arqueològica:

Daniel Alcubierre, Jordi Ardècia, Pere Lluís Artigas, Emiliانو Hinojo



DIN A3

Escala: 1:20



Data: Juny 2015

Núm. 53

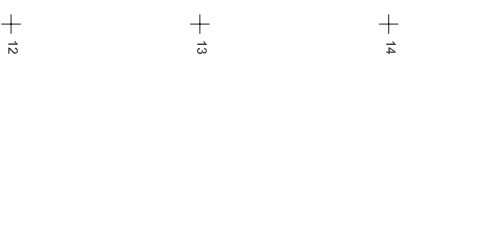
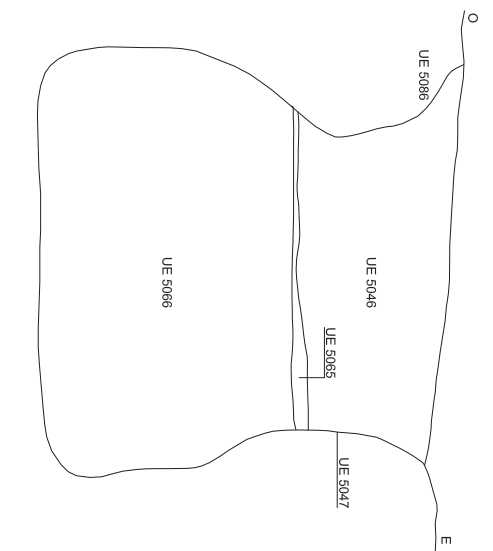
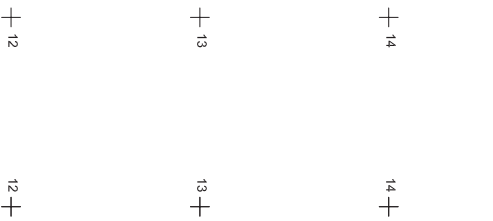
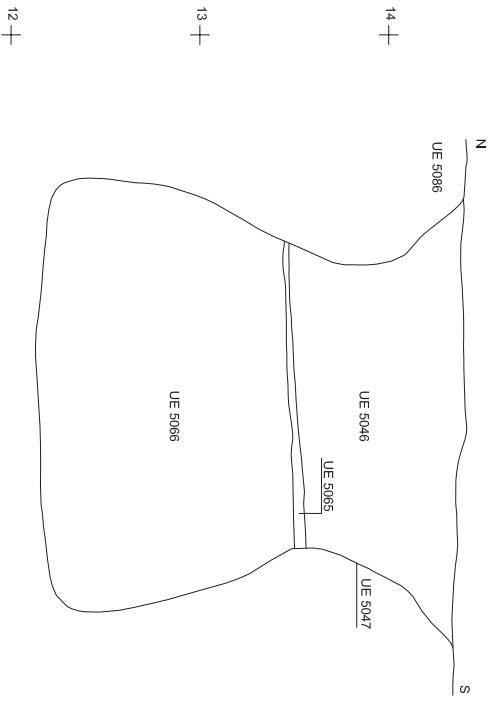
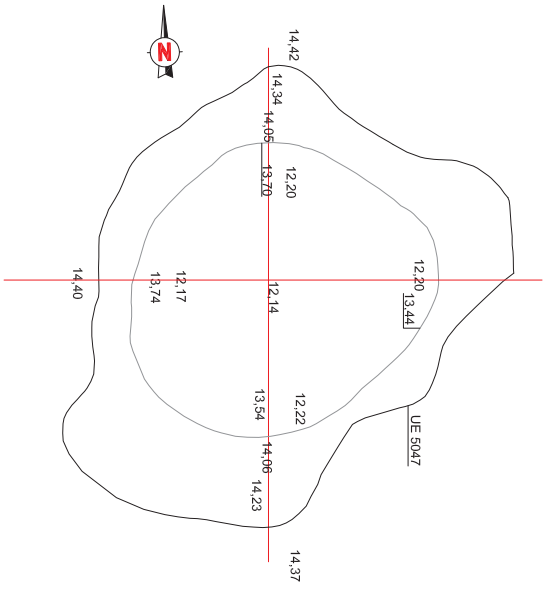

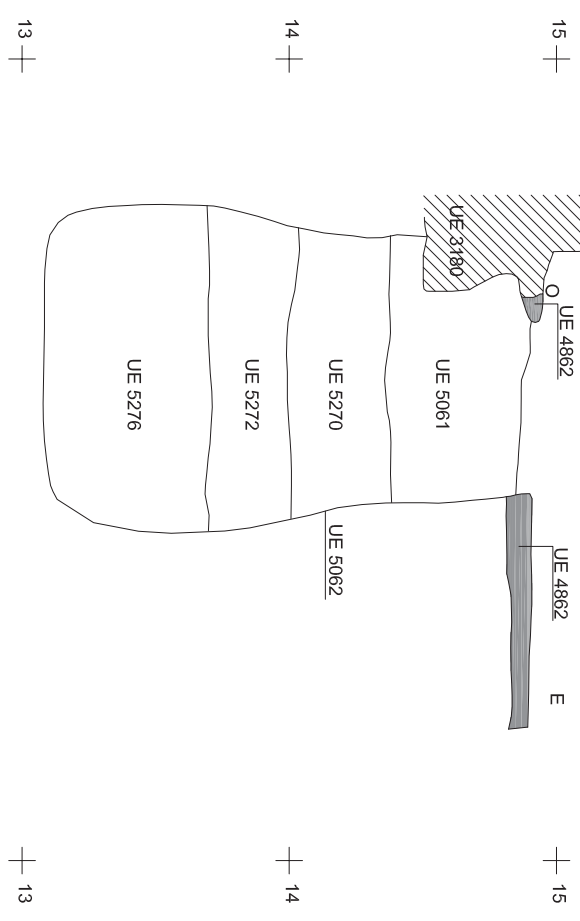
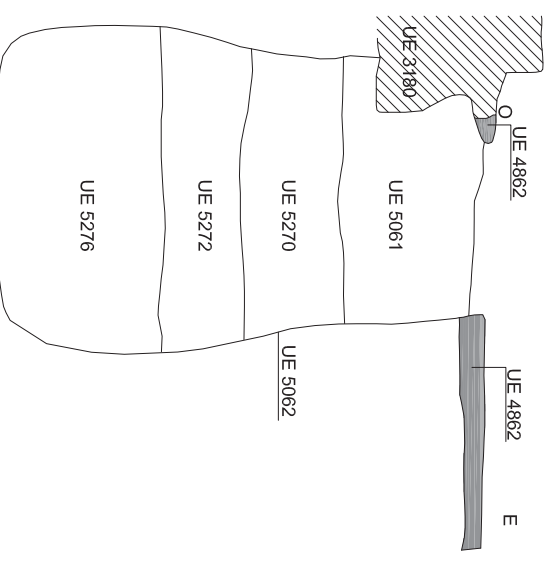
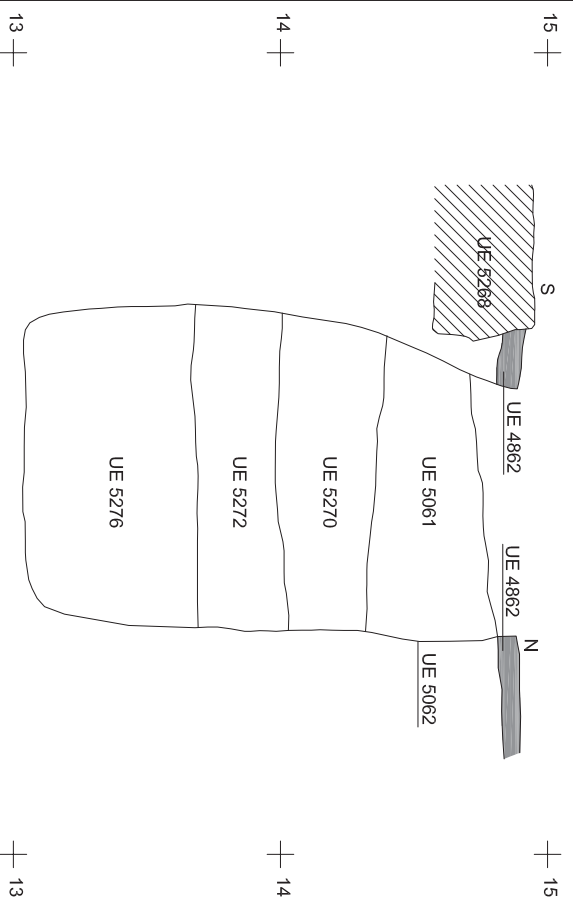
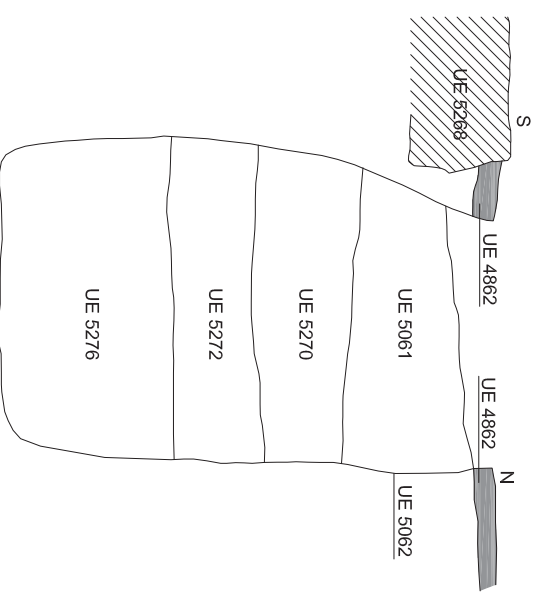
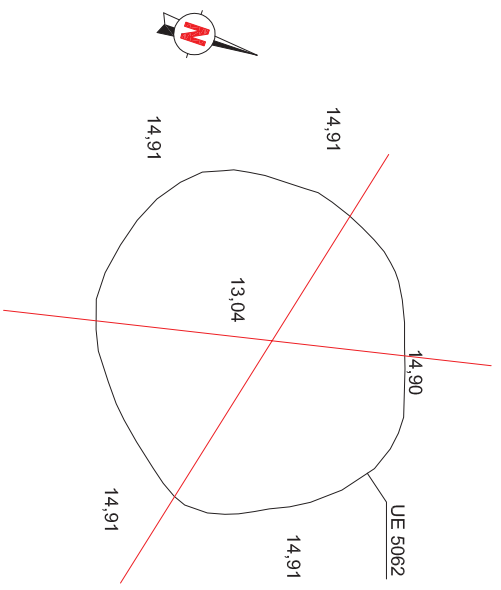

VIL·LA PONT DEL TREBALL D'IGNE

BARCELONA (BARCELONÈS)

INTERVENCIÓ	Intervenció arqueològica a la vila romana del Pont del Treball Digne situada en les obres de la "Paral·lela de la Lina d'Alta Velocitat Madrid - Zairaoga - Frontera Francesa. Districte Sant Andreu i Sant Martí, Barcelona (Barcelonès). Codi 098/10 099/10.
TÍTOL DEL PLÀNOL	Planta i seccions de la UE 5062

Autors: Kati Píera, Víctor Heredia, Mario Granollers

Direcció arqueològica:

Daniel Alcubierre, Jordi Ardica, Pere Lluís Artigas, Emiliانو Hinojo

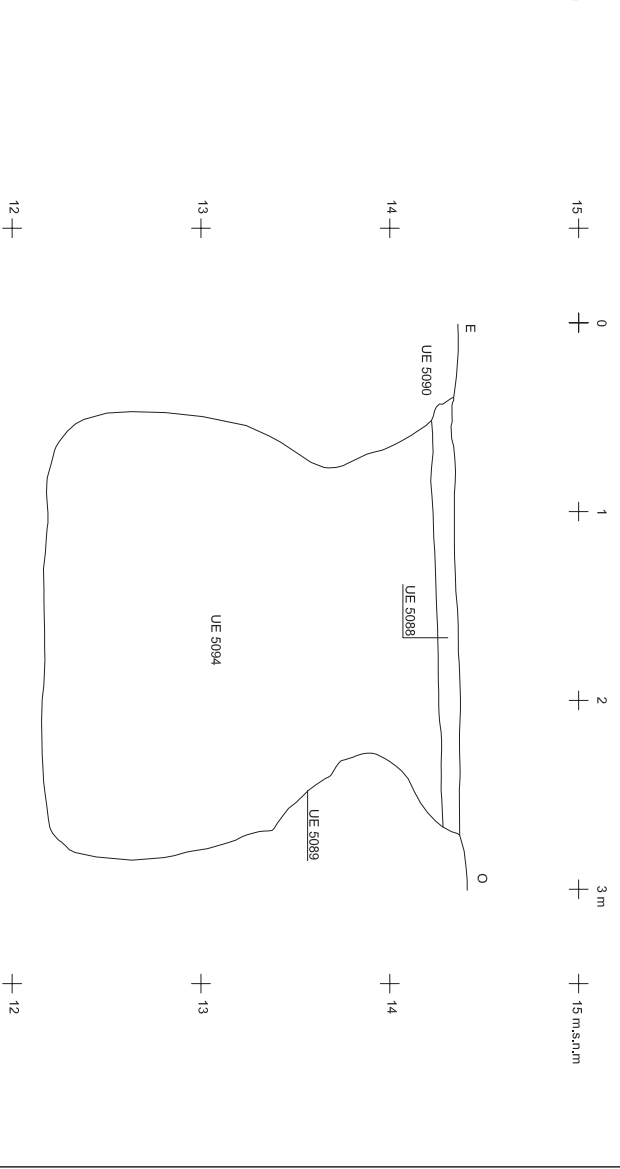
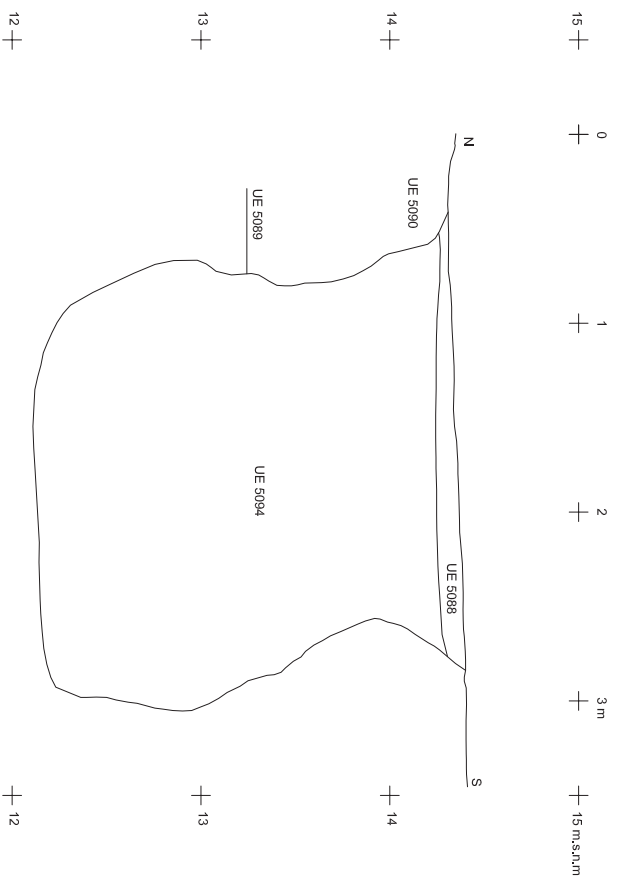
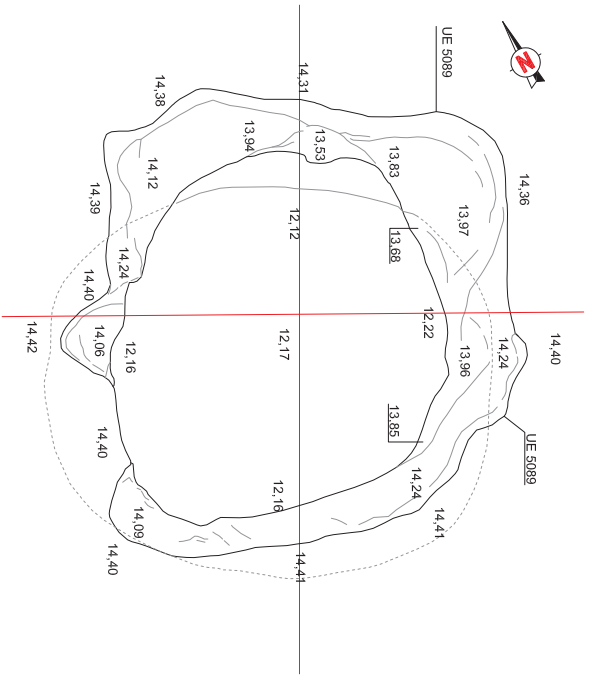

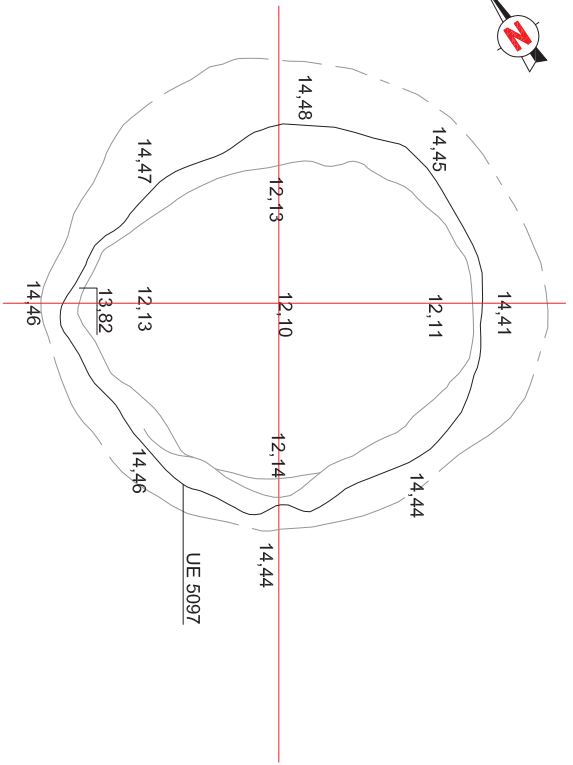

0 + 1 + 2 + 15 m.s.n.m

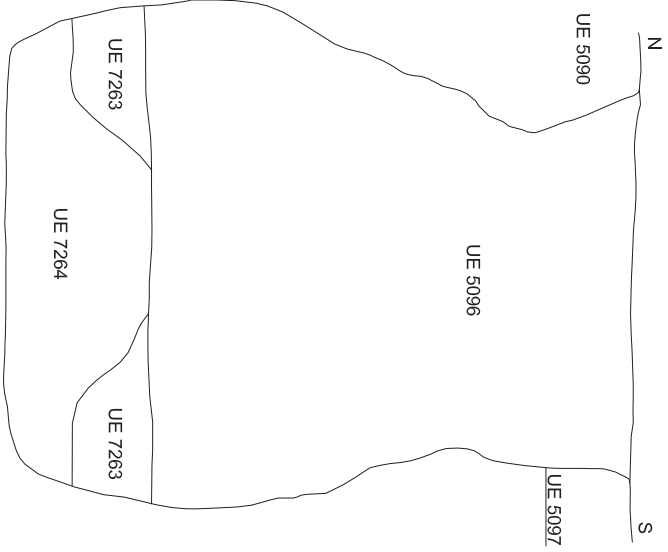

12 + 13 + 14 + 15 + 12 + 13 + 14 + 15 m.s.n.m

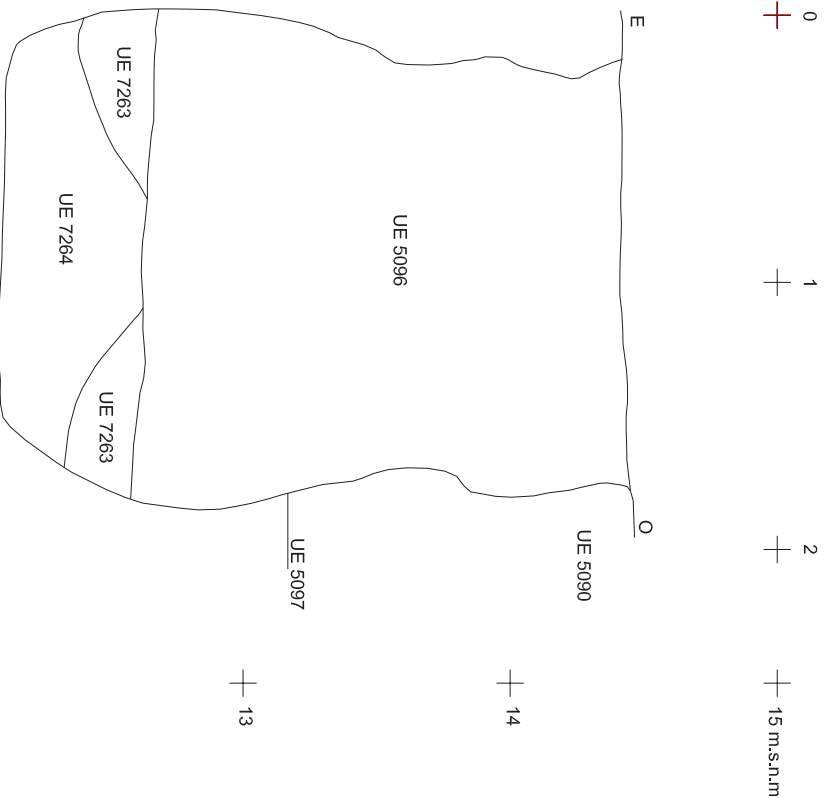

15 + 14 + 13 + 12 + 15 + 14 + 13 + 12 + 15 m.s.n.m

VIL·LA PONT DEL TREBALL DIGNE

BARCELONA (BARCELONÈS)

INTERVENCIÓ
Intervenció arqueològica a la vila romana del Pont del Treball Digne apareguda en les obres de la "Paral·leloma de la Lina d'Alta Velocitat Madrid - Zaragoza - Frontera Francesa. Districte Sant Andreu i Sant Martí, Barcelona (Barcelona). Codi 098.10.1099/10.

TÍTOL DEL PLÀNOL
Planta i seccions de la UE 5097

Autors: Ral·la Pera, Victor Heredia, Mario Granollers
Direcció arqueològica:
Daniel Alcubierre, Jordi Antúcia, Pere Lluís Artigues, Emiliano Hinojo

DIN A3 Escala: 1:20
0 1 m
Data: Juny 2015 Núm. 57

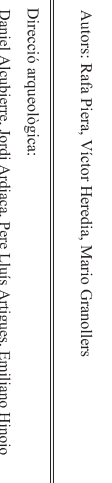

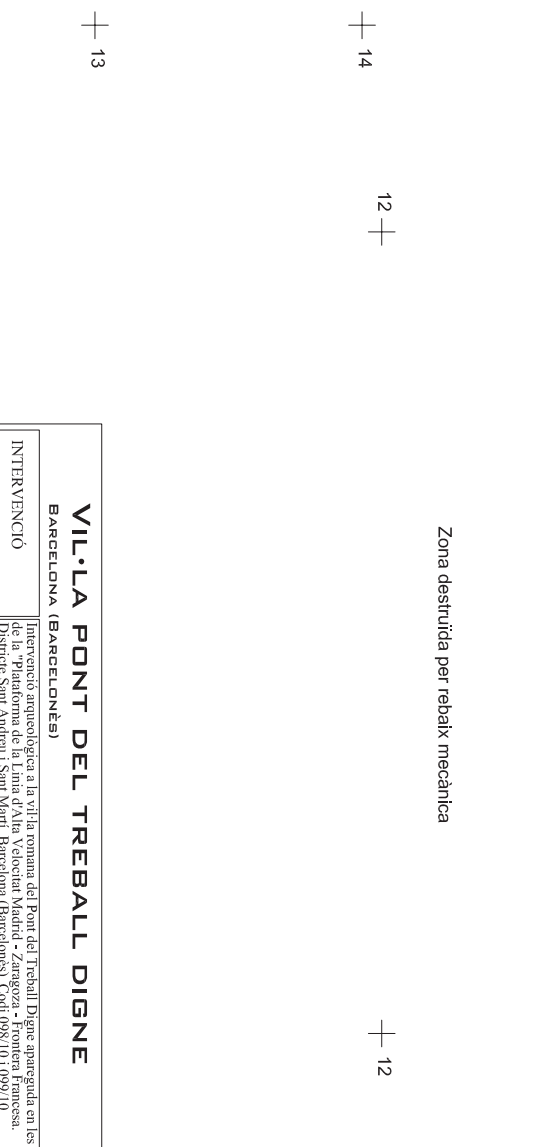
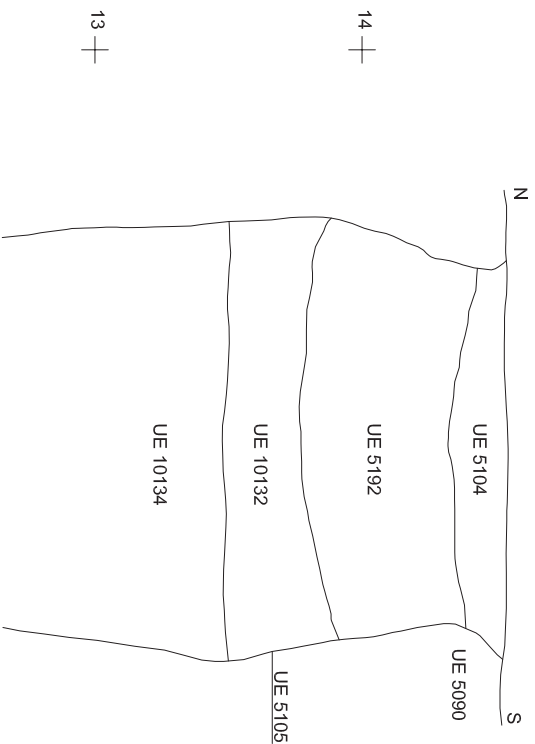
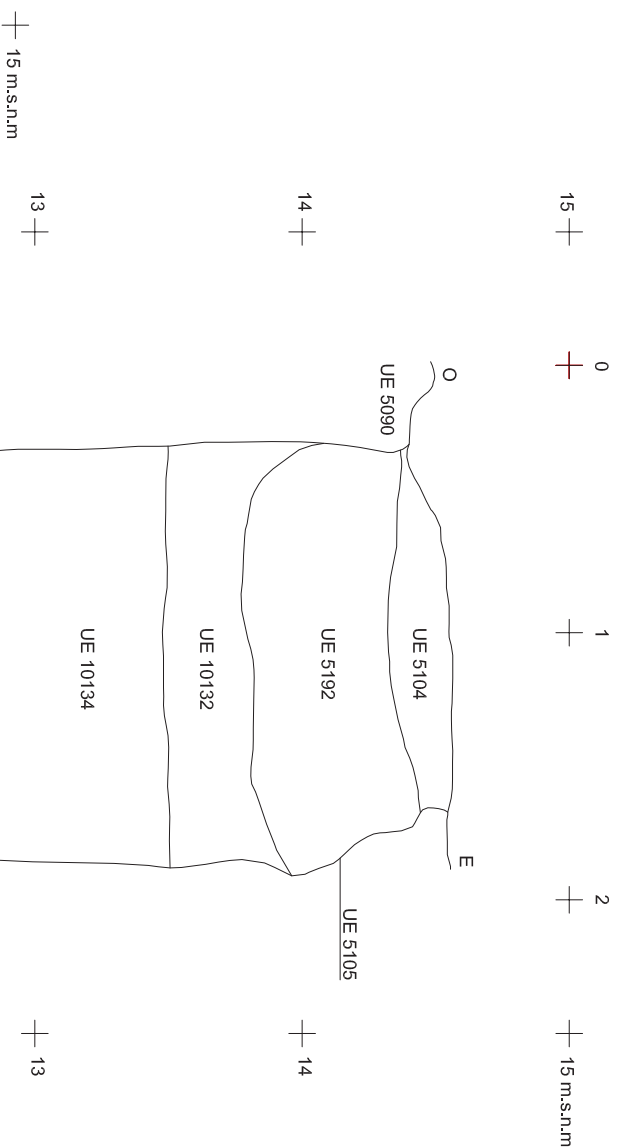
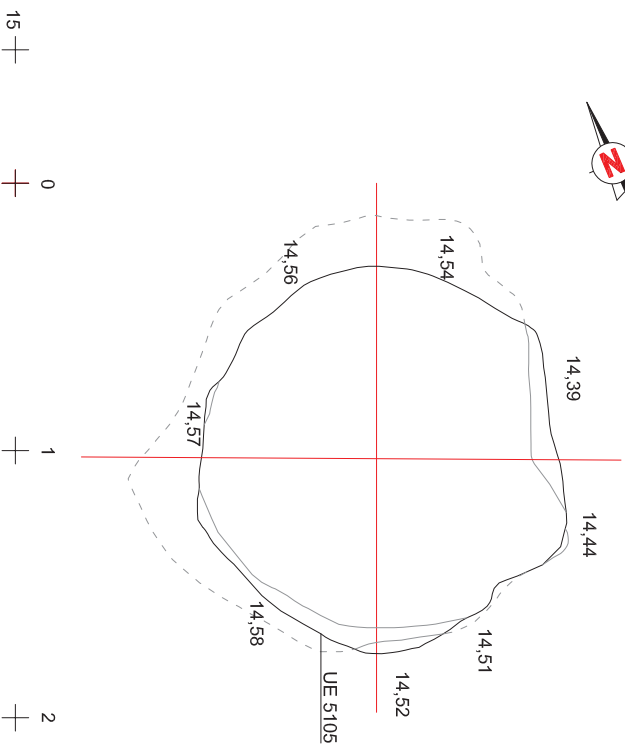

Zona destruïda per rebaix mecànica

Zona destruïda per rebaix mecànica

VIL·LA PONT DEL TREBALL DIGNE

BARCELONA (BARCELONÈS)

INTERVENCIÓ

Intervenció arqueològica a la vil·la romana del Pont del Treball Digne apareguda en les obres de la "Paradigma de la Lina d'Alta Velocitat Madrid - Zaratoga - Frontera Francesa. Districte Sant Andreu i Sant Martí, Barcelona (Barcelonès)". Codi 098/101099/10.

TÍTOL DEL PLÀNOL

Planta i seccions de la UE 5105

Autors: Ral·la Pera, Víctor Heredia, Mario Granollers

FCF Ferrovial
LITE ACCESOS SAGREDA

RUBIN
CORP SA

OCODEX
Arquitectes i Enginyers

Direcció arqueològica:

Daniel Alcubierre, Jordi Ardiaca, Pere Lluís Artigas, Emiliano Hinojo

DIN A3

Escala: 1:20



Data: Juny 2015

Núm: 58

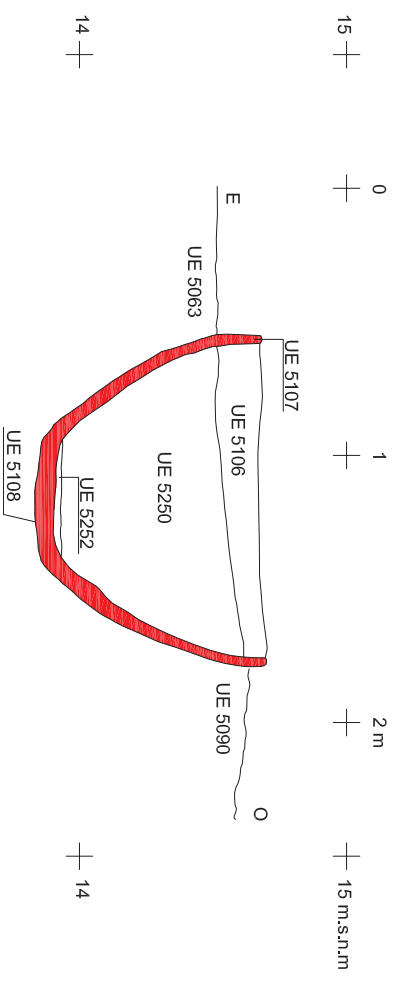
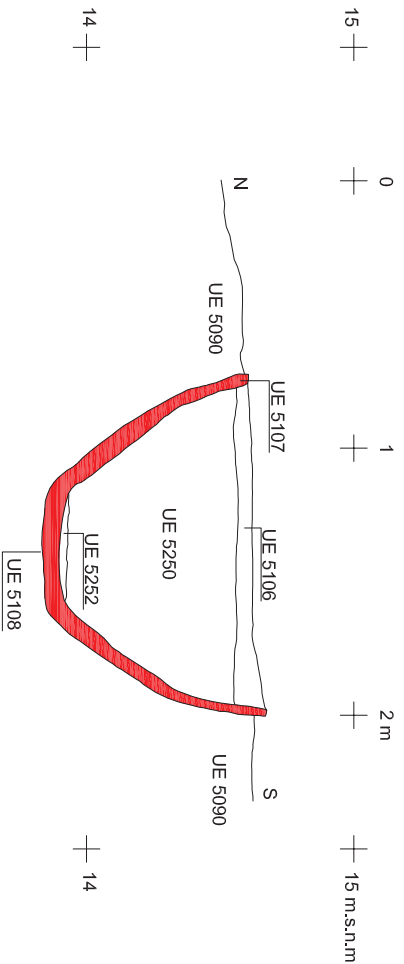
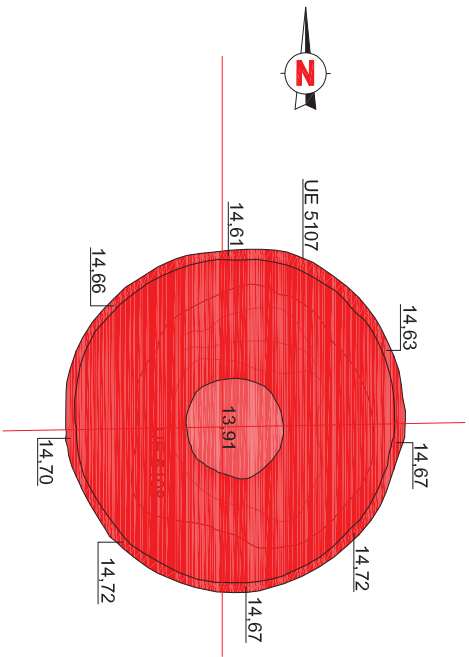

VIL·LA PONT DEL TREBALL DIGNÈ

BARCELONA (BARCELONÈS)

INTERVENCIÓ
Intervenció arqueològica a la vil·la romana del Pont del Treball Digne aprofitada en les obres de la "Pista d'Alta Velocitat Madrid - Zaratoga - Frontera Francesa. Districte Sant Andreu i Sant Martí, Barcelona (Barcelonaès). Codi 095/101099/10.

TÍTOL DEL PLÀNOL
Plana i secció de la UE 5107 i UE 5108

Autors: Katià Piera, Víctor Heredia, Mario Granollers

Direcció arqueològica:

Daniel Alcubierre, Jordi Ardèica, Pere Lluis Artigas, Emiliانو Hinojo

DIN A3

Escala: 1:20



Data: Juny 2015

Núm. 59



Autors: Katià Piera, Víctor Heredia, Mario Granollers

Direcció arqueològica:

Daniel Alcubierre, Jordi Ardèica, Pere Lluis Artigas, Emiliانو Hinojo

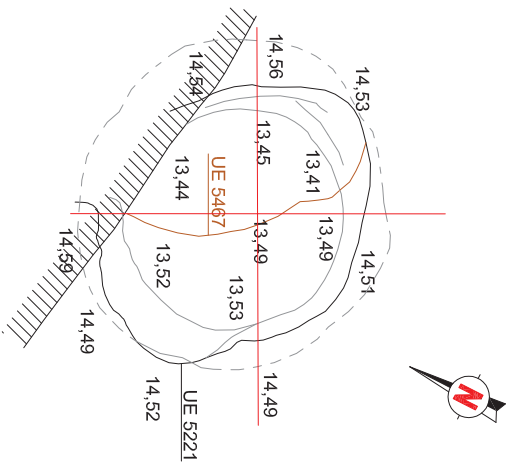

15 + 0 + 1 + 15 m.s.n.m

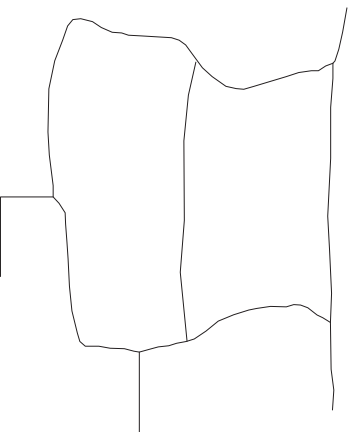

14 + 13 + 14 + 13

15 + 0 + 1 + 15 m.s.n.m

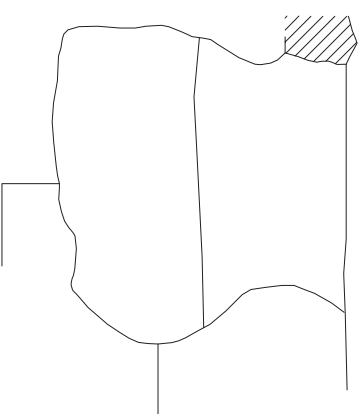

14 + 13 + 14 + 13

VIL·LA PONT DEL TREBALL DIGNE

BARCELONA (BARCELONÈS)

INTERVENCIÓ

Intervenció arqueològica a la vil·la romana del Pont del Treball Digne apareguda en les obres de la "Paratomia de la Lina d'Alta Velocitat Madrid - Zaragoza - Frontera Francesa. Districte Sant Andreu i Sant Martí, Barcelona (Barcelonaès)", Codi 098/101099/10.

TÍTOL DEL PLÀNOL

Planta i seccions de la UE 5221



Autors: Ral·la Pera, Victor Heredia, Mario Granollers



Direcció arqueològica:

Daniel Alcubierre, Jordi Ardiaca, Pere Lluís Artigas, Emiliانو Hinojo

DIN A3

Escala: 1:20



Data: Juny 2015

Núm.60

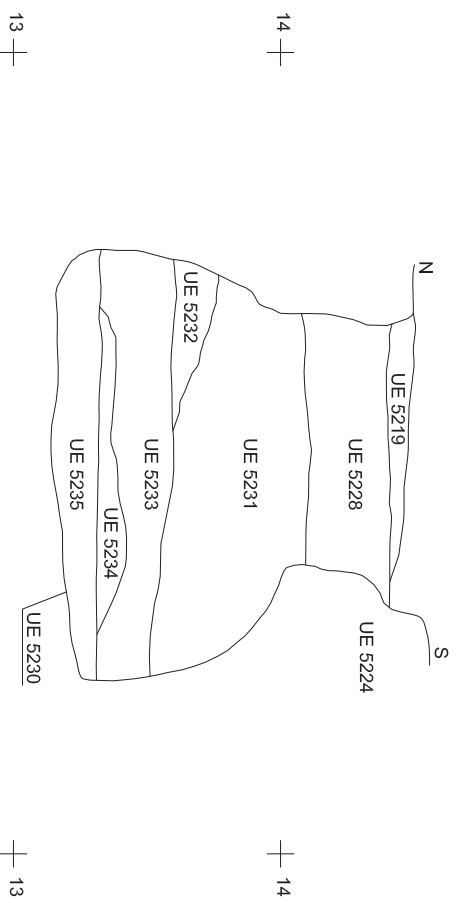
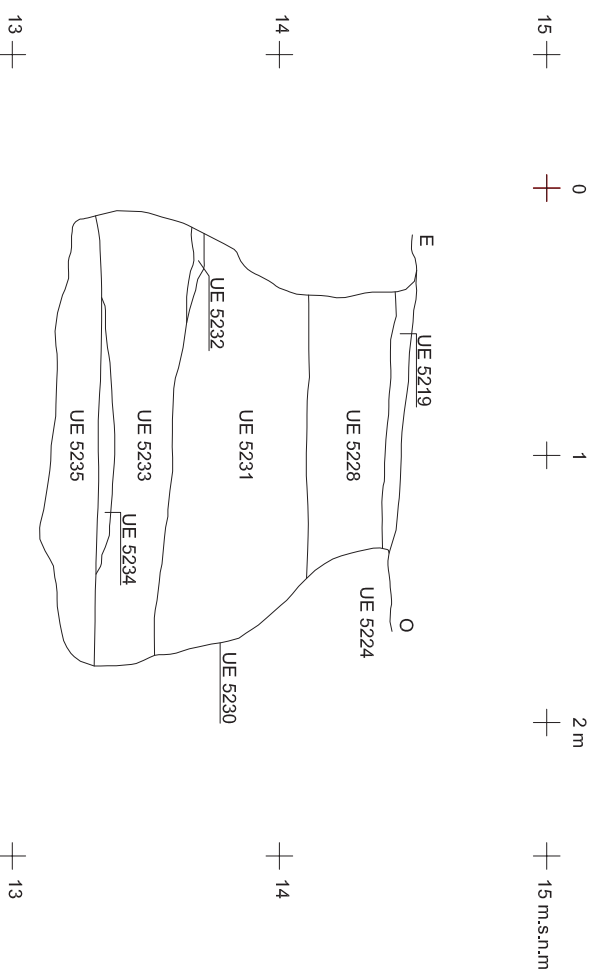
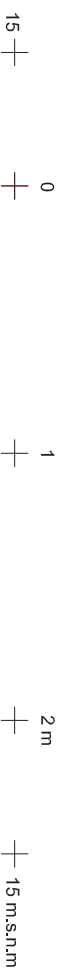
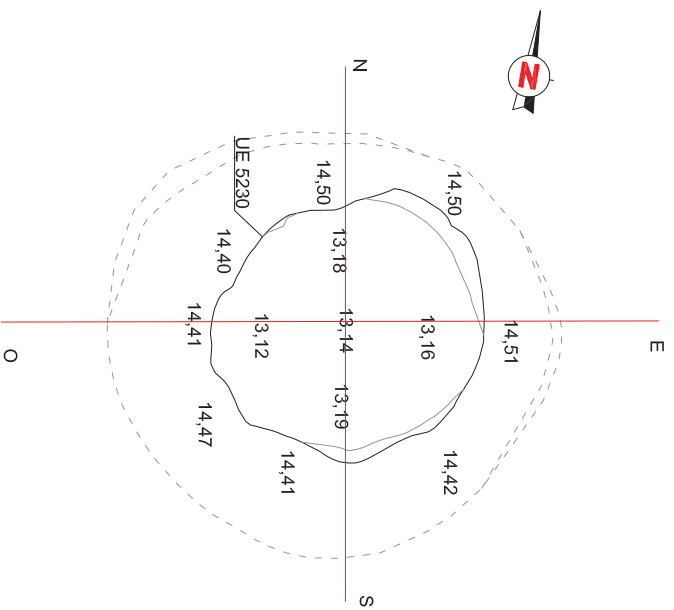

VIL·LA PONT DEL TREBALL DIGNE

BARCELONA (BARCELONÈS)

INTERVENCIÓ

Intervenció arqueològica a la vil·la romana del Pont del Treball Digne aprofitada en les obres de la "Plataforma de la Lina d'Alta Velocitat Madrid - Zaragoza - Frontera Francesa. Districte Sant Andreu i Sant Martí, Barcelona (Barcelona) (Codi 098.10.1099/10).

TÍTOL DEL PLÀNOL

Planta i seccions de la UE 5230

Autors: Katia Pera, Victor Heredia, Mario Granollers

Direcció arqueològica:

Daniel Alcubierre, Jordi Ardica, Pere Lluís Artigas, Emiliانو Hinojo



DIN A3

Escala: 1:20



Data: Juny 2015

Núm. 61

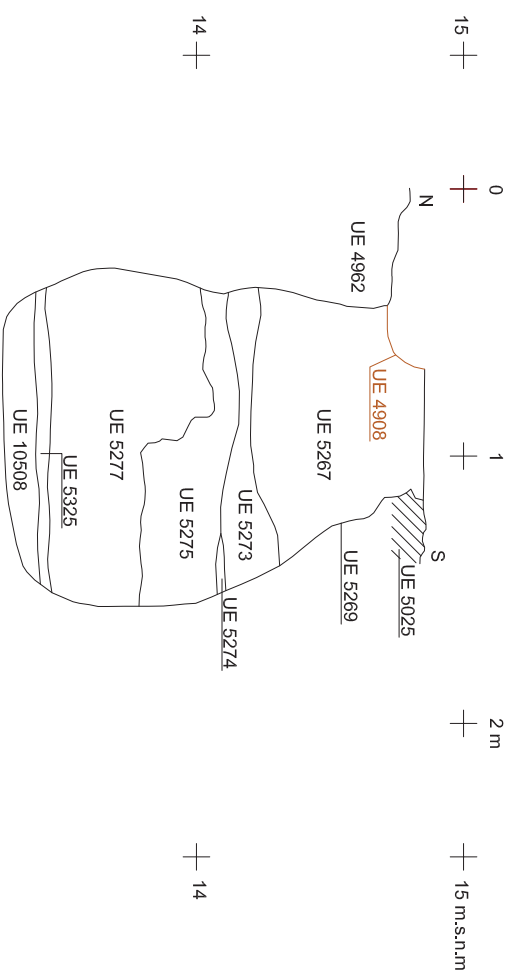
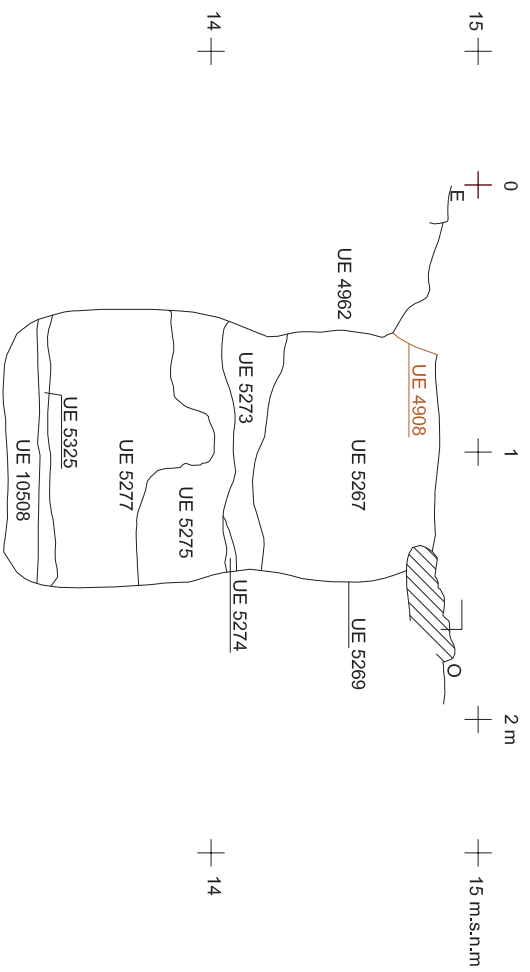
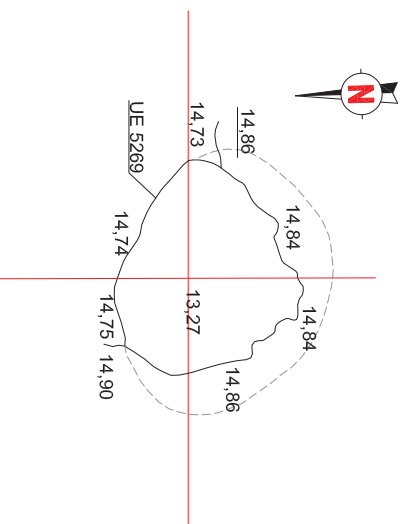

VIL·LA PONT DEL TREBALL DIGNÈ

BARCELONA (BARCELONÈS)

INTERVENCIÓ

Intervenció arqueològica a la vil·la romana del Pont del Treball Digne apareguda en les obres de la "Plataforma de la Lina d'Alta Velocitat Madrid - Zaratgoza - Frontera Francesa. Districte Sant Andreu i Sant Martí, Barcelona (Barcelonaès)", Codi 098/101099/10.

TÍTOL DEL PLÀNOL

Planta i seccions de la UE 5269

Autors: Ràlia Pera, Víctor Heredia, Mario Granollers

Direcció arqueològica:

Daniel Alcubierre, Jordi Ardica, Pere Lluís Artigas, Emiliانو Hinojo



DIN A3

Escala: 1:20



Data: Juny 2015

Núm. 62

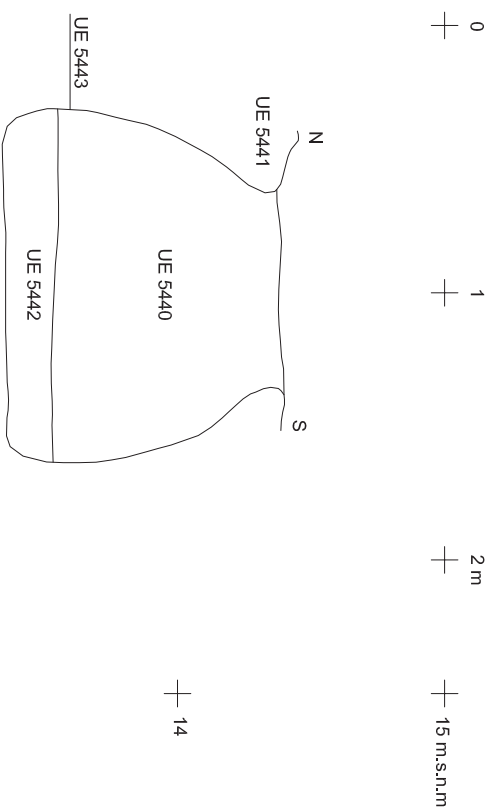
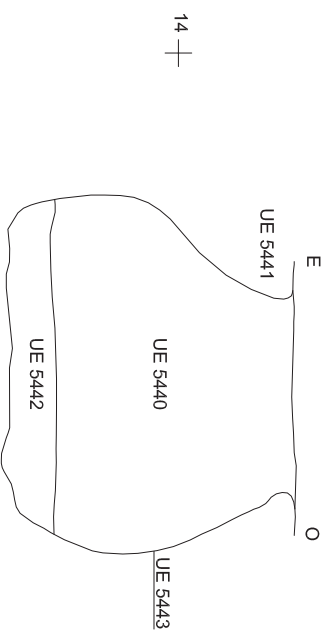
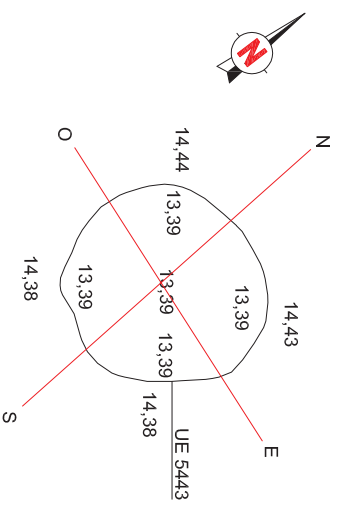

VIL·LA PONT DEL TREBALL DIGNE

BARCELONA (BARCELONÈS)

INTERVENCIÓ

Intervenció arqueològica a la vil·la romana del Pont del Treball Digne apareguda en les obres de la "Plataforma de la Lina d'Alta Velocitat Madrid - Zaragoza - Frontera Francesa. Districte Sant Andreu i Sant Martí, Barcelona (Barcelonès)". Codi 098/10/1099/10.

TÍTOL DEL PLÀNOL

Planta i seccions de la UE 5443

Autors: Ràfa Pera, Víctor Heredia, Mario Granollers

Direcció arqueològica:

Daniel Alcubierre, Jordi Ardiaca, Pere Lluís Artigas, Emiliانو Hinojo

DIN A3

Escala: 1:20

0 1 m

Data: Juny 2015

Núm. 63

OCODEX

Autenticació i registre

FC3 Ferrovial
LITE ACCESOS SAGHERA

RUSMA
COPIA

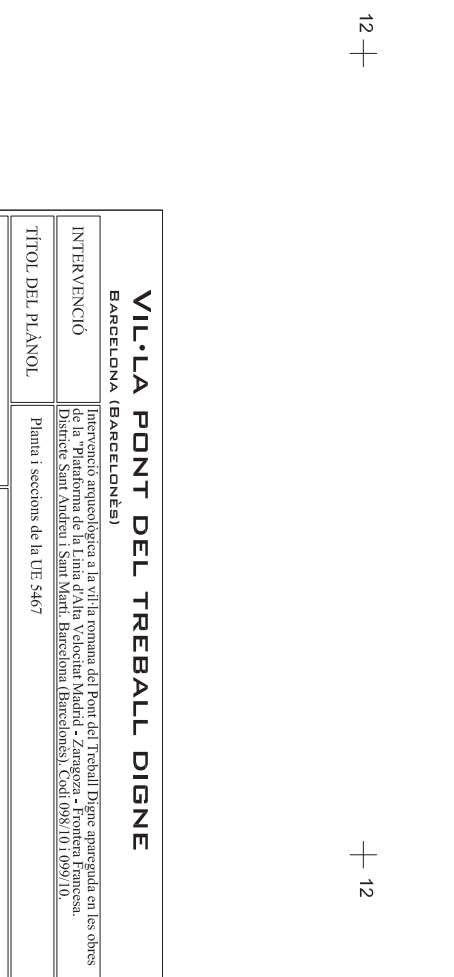
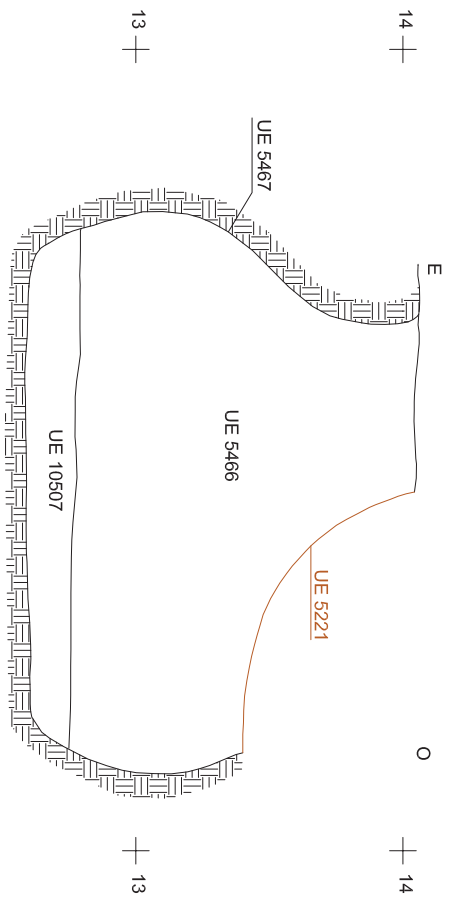
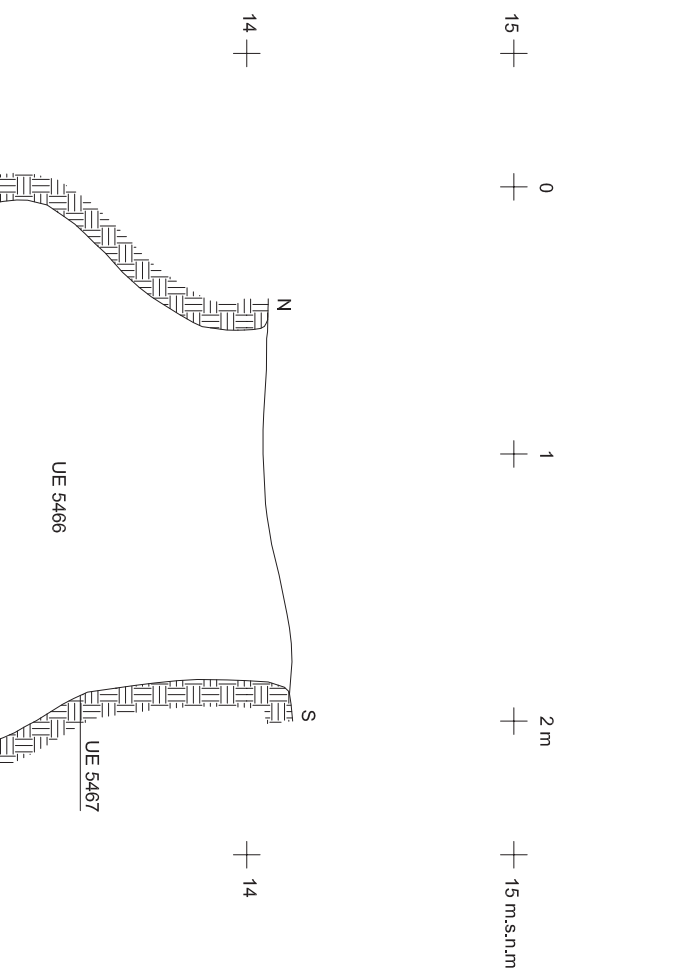
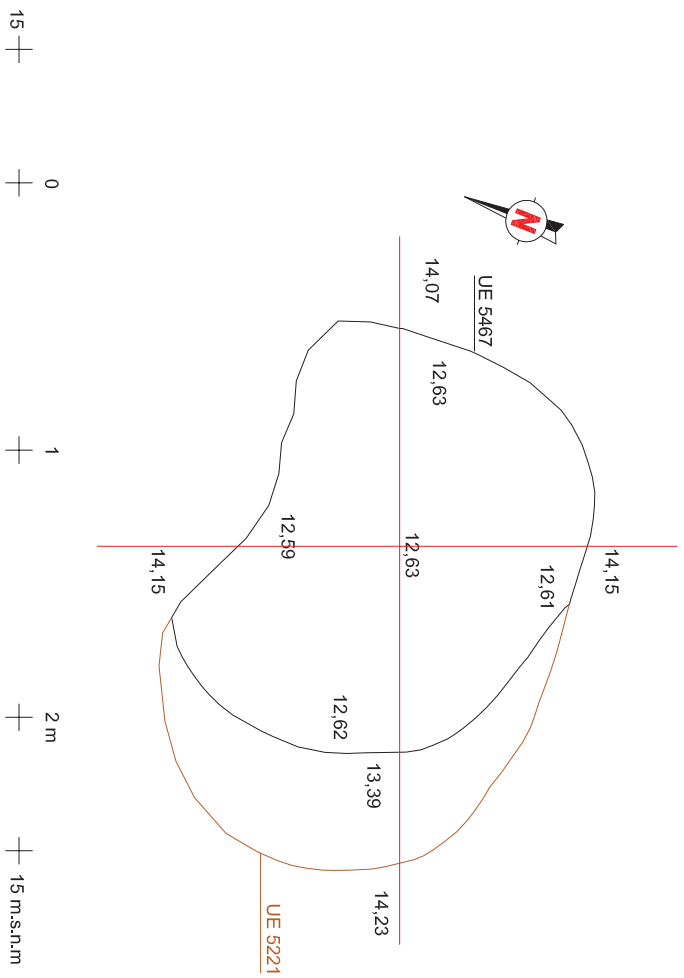

VIL·LA PONT DEL TREBALL DIGNE

BARCELONA (BARCELONÈS)

INTERVENCIÓ

Intervenció arqueològica a la vil·la romana del Pont del Treball Digne apareguda en les obres de la "Praetorium de la Lina d'Alta Vencetat Madrid - Zaragoza - Frontera Francesa. Districte Sant Andreu i Sant Martí, Barcelona (Barcelonès). Cadí 0958.10.1099/10.

TÍTOL DEL PLÀNOL

Planta i seccions de la UE 5467

Autors: Rala Pera, Victor Heredia, Mario Granollers

Direcció arqueològica:

Daniel Alcubierre, Jordi Ardica, Pere Lluís Artigas, Emiliانو Hinojo



12

13

14

15

12

13

14

15

DIN A3

Escala: 1:20



Data: Juny 2015

Núm. 64

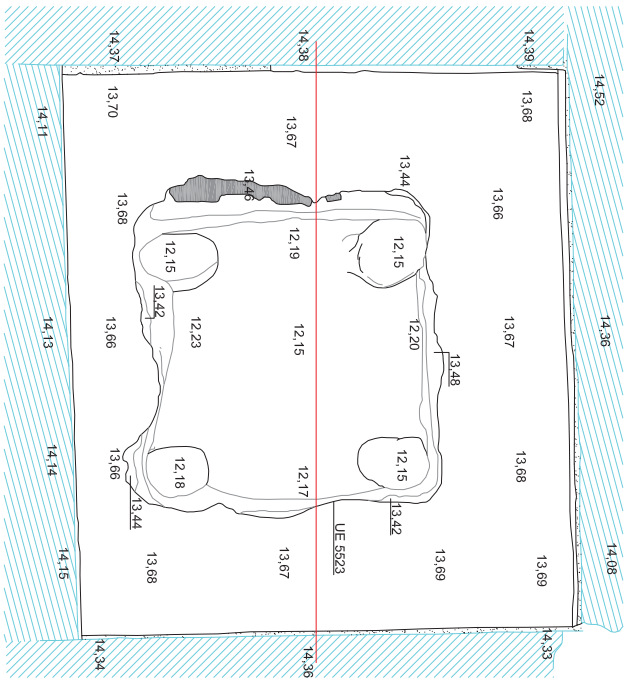

0 + 1 2 3m + 15 mas/mm

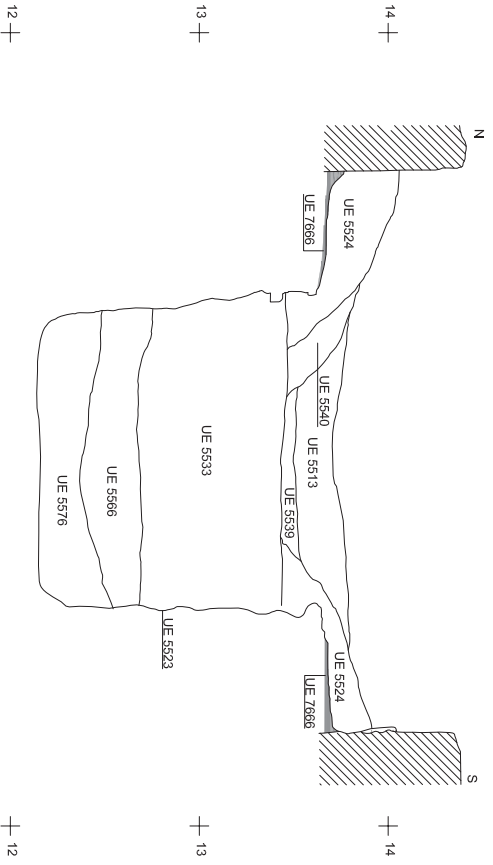

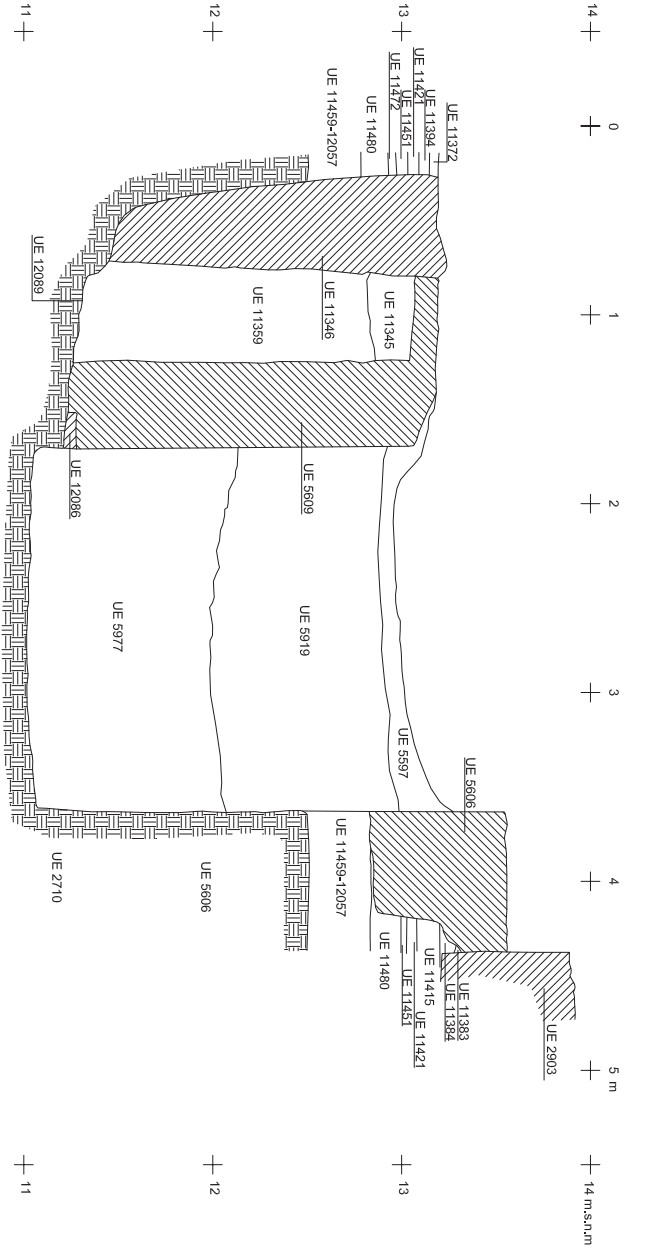
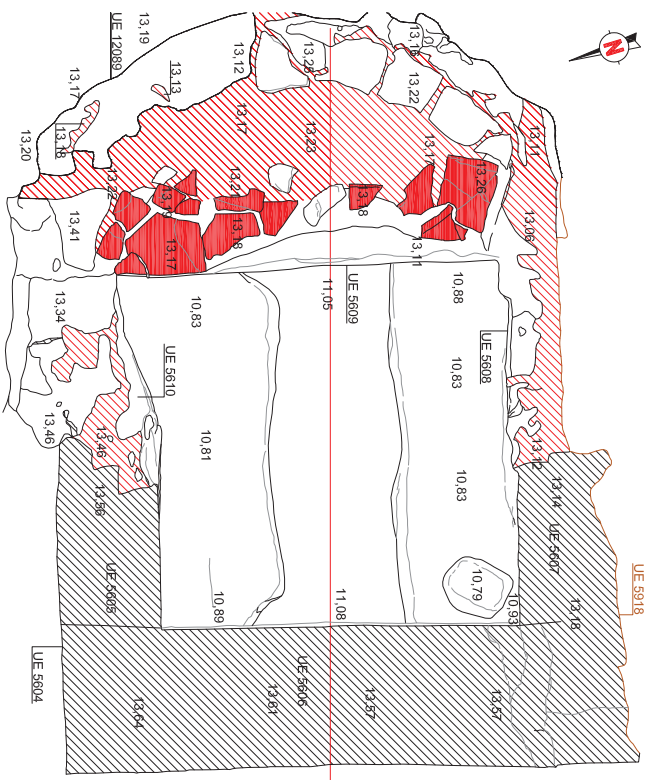

▨ Angles que il·laga els tancs

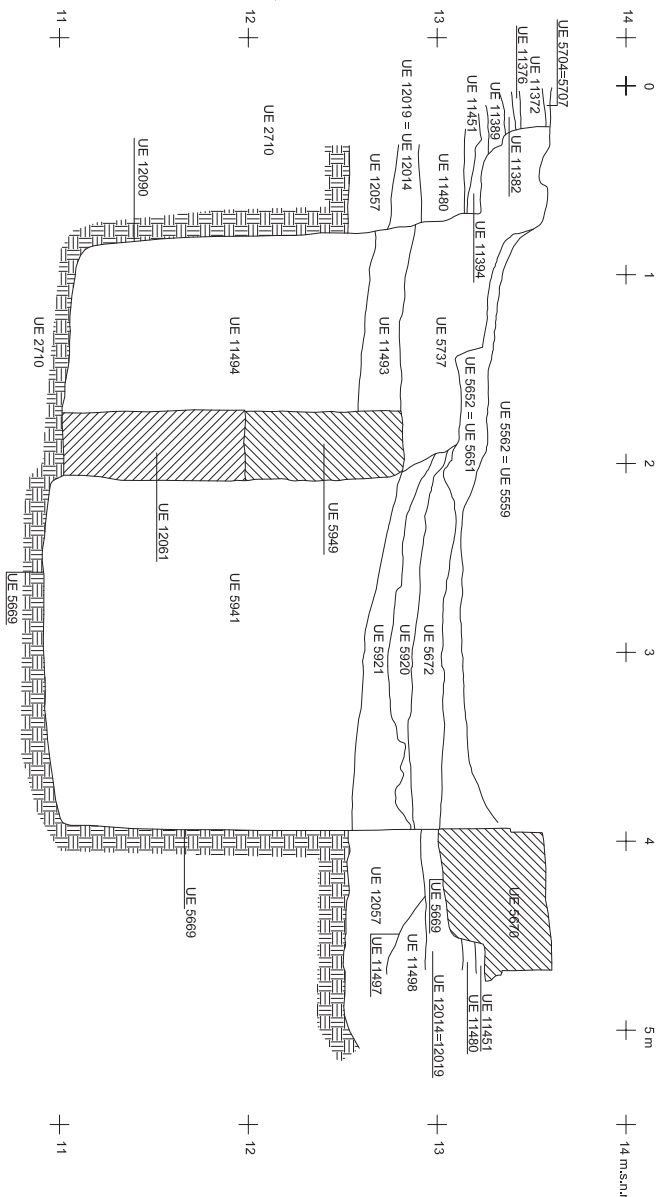
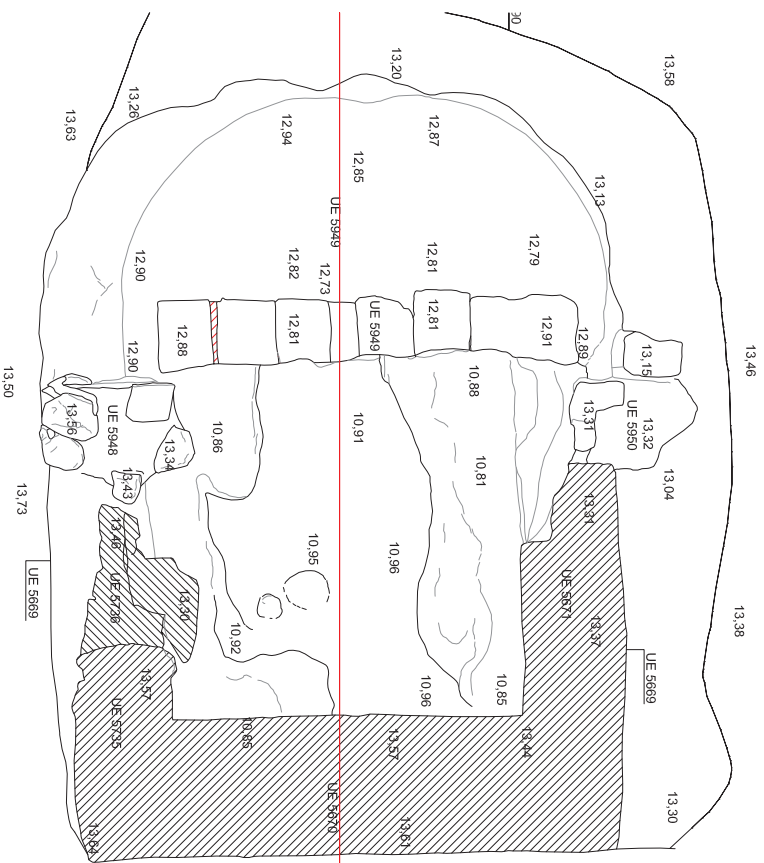

CODICE INSTITUCION

PROYECTO DE INTERCAMBIO RURAL

PROYECTO DE INTERCAMBIO RURAL EN LA UNIDAD DE TRABAJO DE ASESORIA A LOS SERVIDORES DE LA FAMILIA RURAL EN VEDETTA MANGOS, MANCOSA

PROYECTO DE INTERCAMBIO RURAL EN LA UNIDAD DE TRABAJO DE ASESORIA A LOS SERVIDORES DE LA FAMILIA RURAL EN VEDETTA MANGOS, MANCOSA

PROYECTO DE INTERCAMBIO RURAL EN LA UNIDAD DE TRABAJO DE ASESORIA A LOS SERVIDORES DE LA FAMILIA RURAL EN VEDETTA MANGOS, MANCOSA

PROYECTO DE INTERCAMBIO RURAL EN LA UNIDAD DE TRABAJO DE ASESORIA A LOS SERVIDORES DE LA FAMILIA RURAL EN VEDETTA MANGOS, MANCOSA

PROYECTO DE INTERCAMBIO RURAL EN LA UNIDAD DE TRABAJO DE ASESORIA A LOS SERVIDORES DE LA FAMILIA RURAL EN VEDETTA MANGOS, MANCOSA

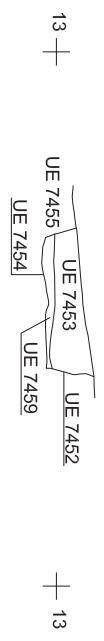
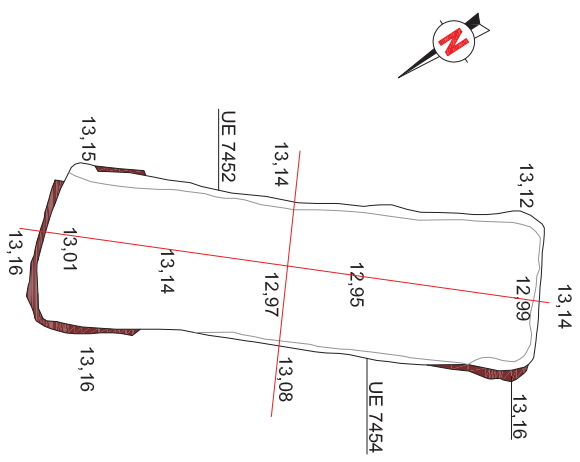

VIL·LA PONT DEL TREBALL DIGNE
BARCELONA (BARCELONÈS)

INTERVENCIÓ
Intervenció arqueològica a la vila romana del Pont del Treball Digne aprofitada en les obres de la "Palaforma de la Lina d'Alta Velocitat Madrid - Zaragoza - Frontera Francesa. Districte Sant Andreu i Sant Martí, Barcelona (Barcelonès). Codi 09S/01/099/10.

TÍTOL DEL PLÀNOL
Planta i seccions de la UE 7452

Autors: Ral·la Pera, Victor Heredia, Mario Granollers

Direcció arqueològica:
Daniel Alcubierre, Jordi Ardèca, Pere Lluís Artigas, Emiliانو Hinojo



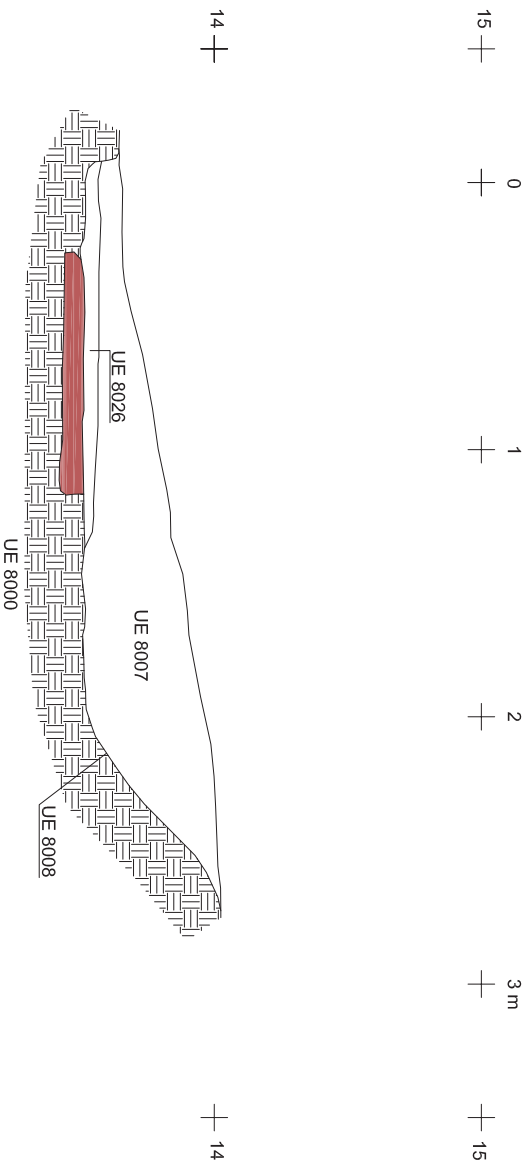
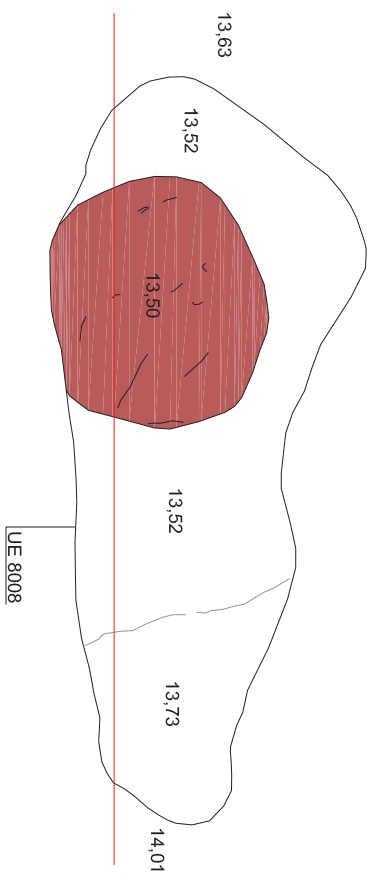

VIL·LA PONT DEL TREBALL DIGNE BARCELONA (BARCELONÈS)

INTERVENCIÓ

Intervenció arqueològica a la vila romana del Pont del Treball Digne aparellada en les obres de la "Parabornia de la Lina d'Alta Velocitat Madrid - Zaragoza - Frontera Francesa. Districte Sant Andreu i Sant Martí, Barcelona (Barcelonès). Codi 09S/101/099/10.

TÍTOL DEL PLÀNOL

Planta i secció de la UE 8008

FCF **ferrovial**
LIFE ACCESOS SAGBERA

Autors: Rafel Pera, Victor Heredia, Mario Granollers

OCODEX
Arquitectes i Urbanistes

Direcció arqueològica:
Daniel Alcubierre, Jordi Ardècia, Pere Lluís Artigues, Emiliano Hinojo

DIN A3

Escala: 1:20

0 1 m

Data: Juny 2015

Núm. 69

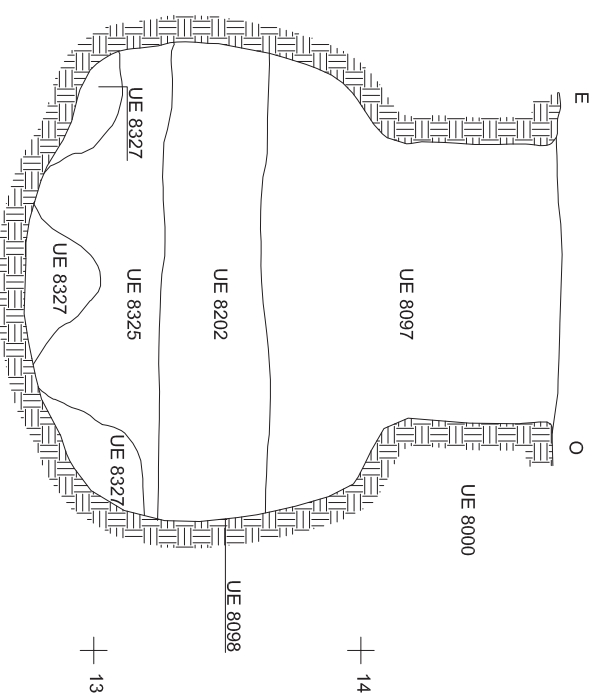
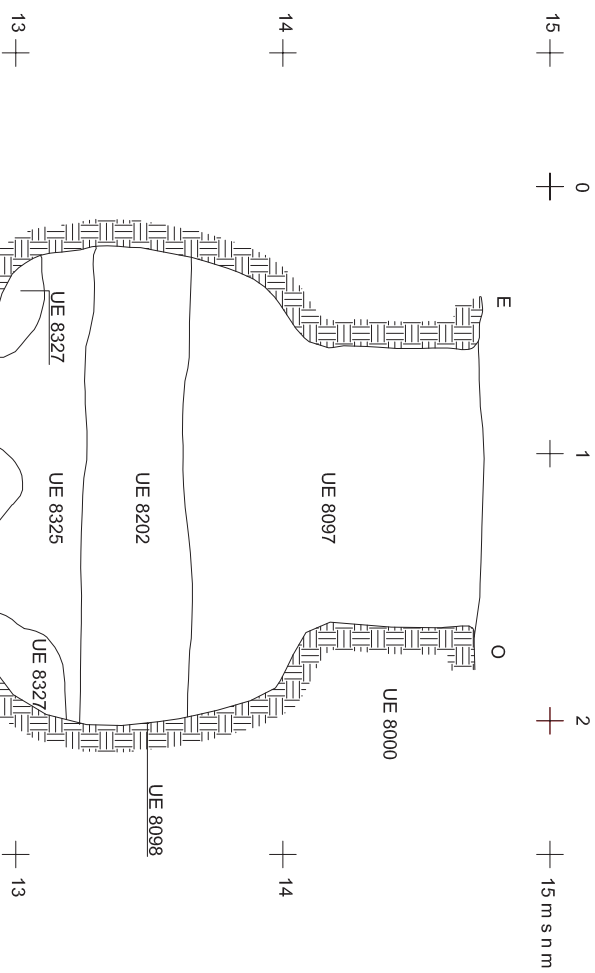
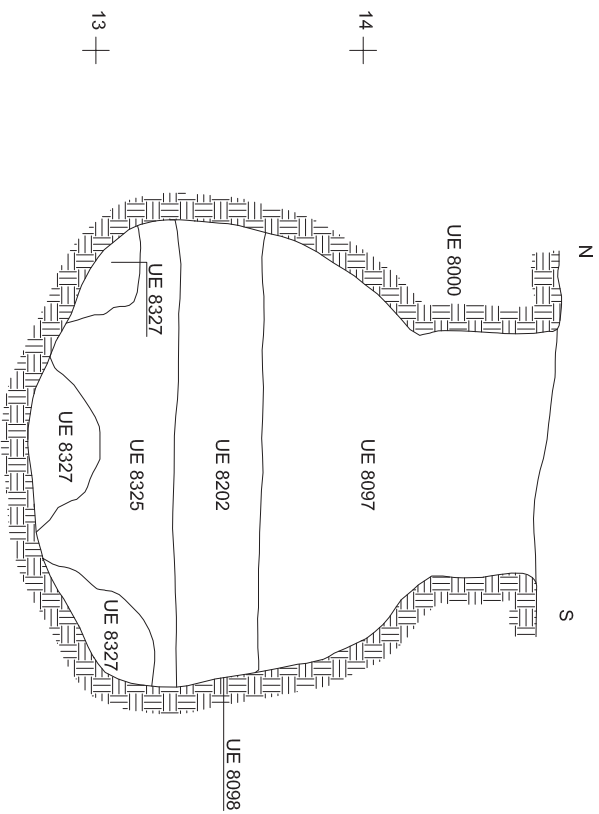
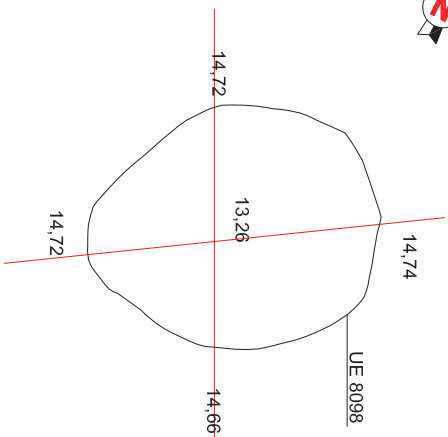

VILA PONT DEL TREBALL DIGNE

BARCELONA (BARCELONÈS)

INTERVENCIÓ

Intervenció arqueològica a la vila romana del Pont del Treball Digne apareguda en les obres de la "Paratoma de la Lina d'Alta Velocitat Madrid - Zaragoza - Frontera Francesa. Districte Sant Andreu i Sant Martí, Barcelona (Barcelonès)". Codi 098/10/1099/10.

TÍTOL DEL PLÀNOL

Planta i seccions de la UE 8098



Autors: Karà Pera, Victor Heredia, Mario Granollers



Direcció arqueològica:

Daniel Alcubierre, Jordi Ardica, Pere Lluís Artigas, Emiliانو Hinojo

DIN A3

Escala: 1:20



Data: Junio 2015

Núm. 70

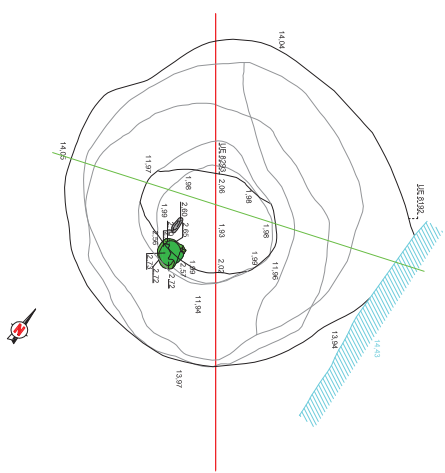
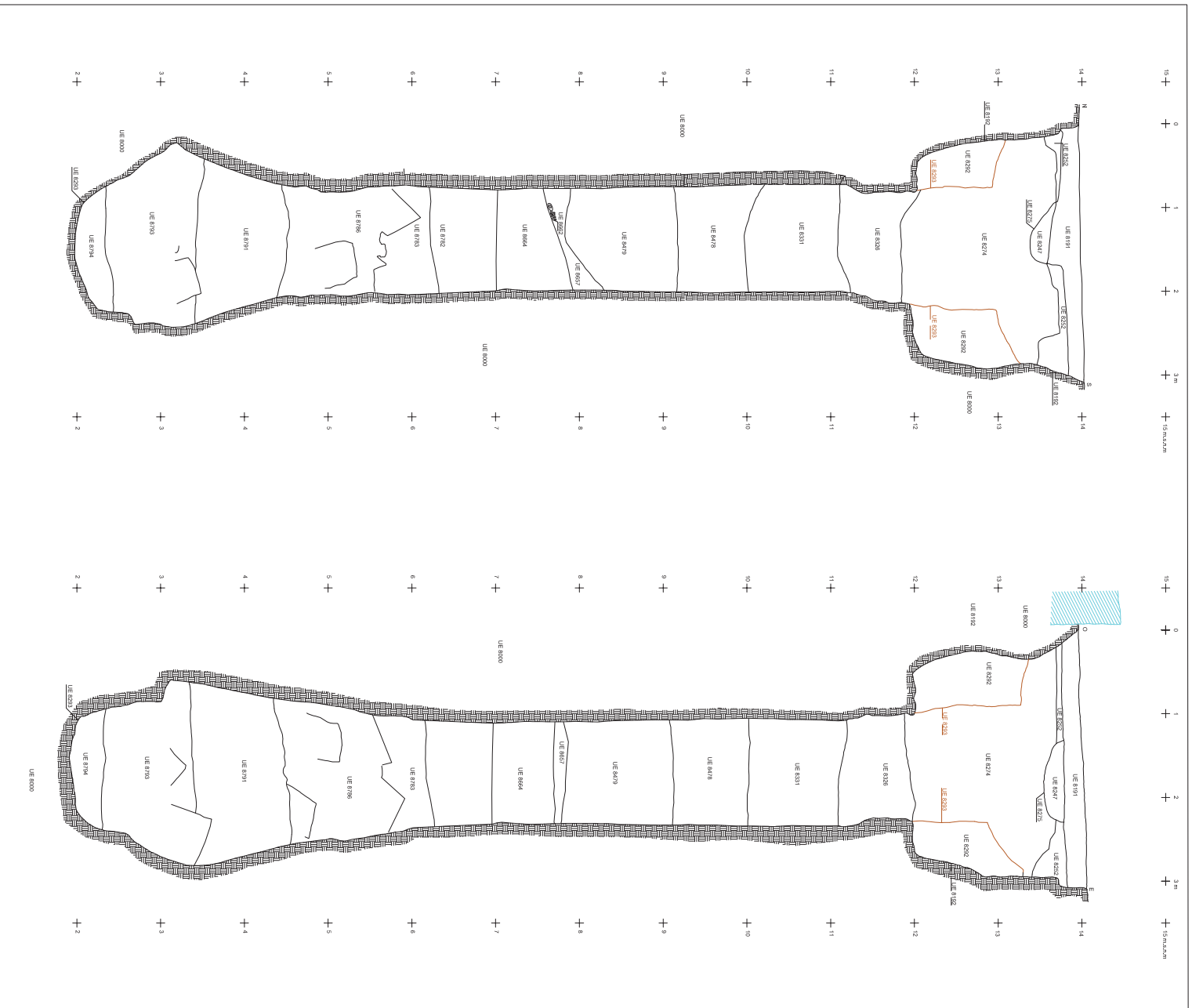

VIL·LA PONT DEL TREBALL DIGNE

BARCELONA (BARCELONÈS)

INTERVENCIÓ Intervenció arqueològica a la vil·la romana del Pont del Treball Digne situada en les obres de la "Plataforma de la Lina d'Alta i Cièrcia Madrid - Zaragoza - Fronton Francesès. Districte Sant Andreu i Sant Martí, Barcelona (Barcelonaès). Codi 098/10.1099/10.

TÍTOL DEL PLANOL Planta i secció de la UE 8192 i UE 8293

Autors: Rata Pera, Victor Heredia, Mario Granollers

Direcció arqueològica: Daniel Alcubierre, Jordi Antúcia, Pere Lluís Arques, Emiliano Hinojo

DIN A3 Escala: 1:50 **Data:** Juny 2015 **Núm.** 71



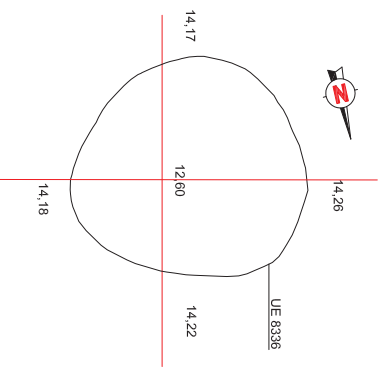

15 + 0 + 1 + 2 + 15 m.s.n.m 0 + 1 + 2 + 15 m.s.n.m

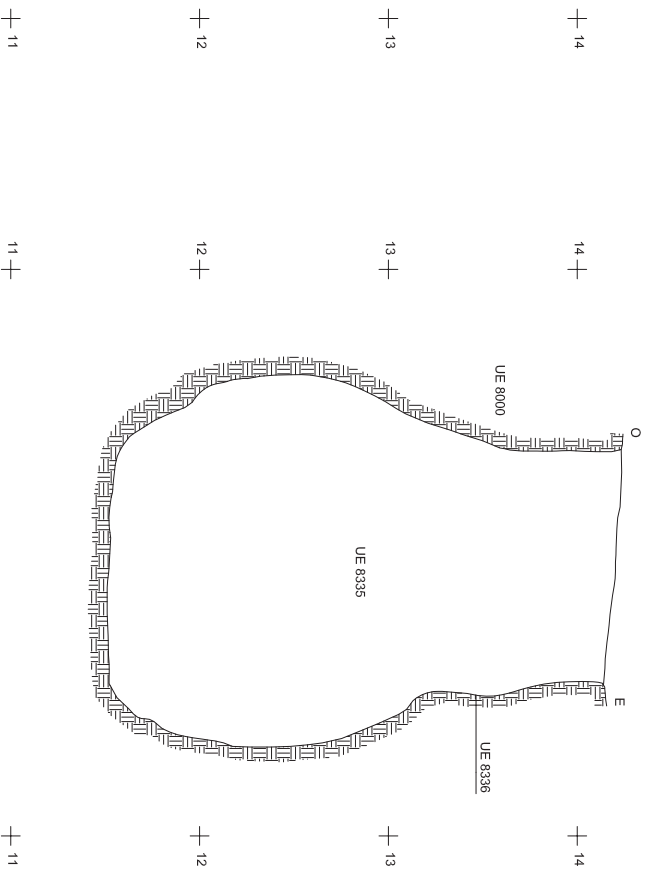
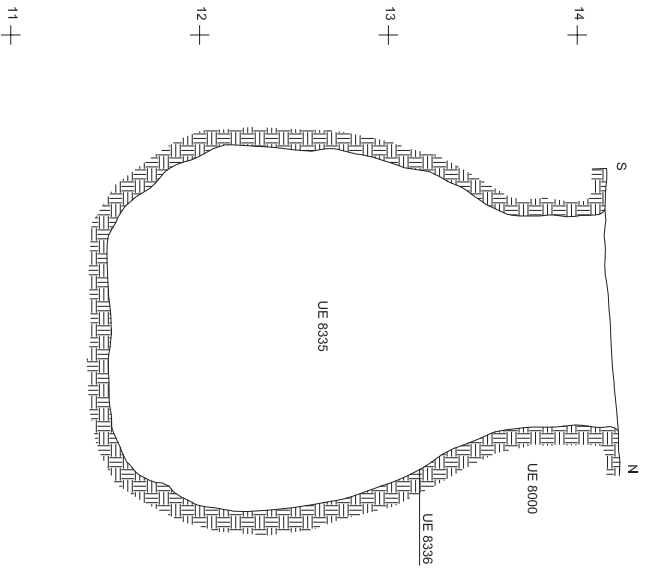

11 + 12 + 13 + 14 + 15 + 11 + 12 + 13 + 14 + 15 + 11 + 12 + 13 + 14 + 15 +

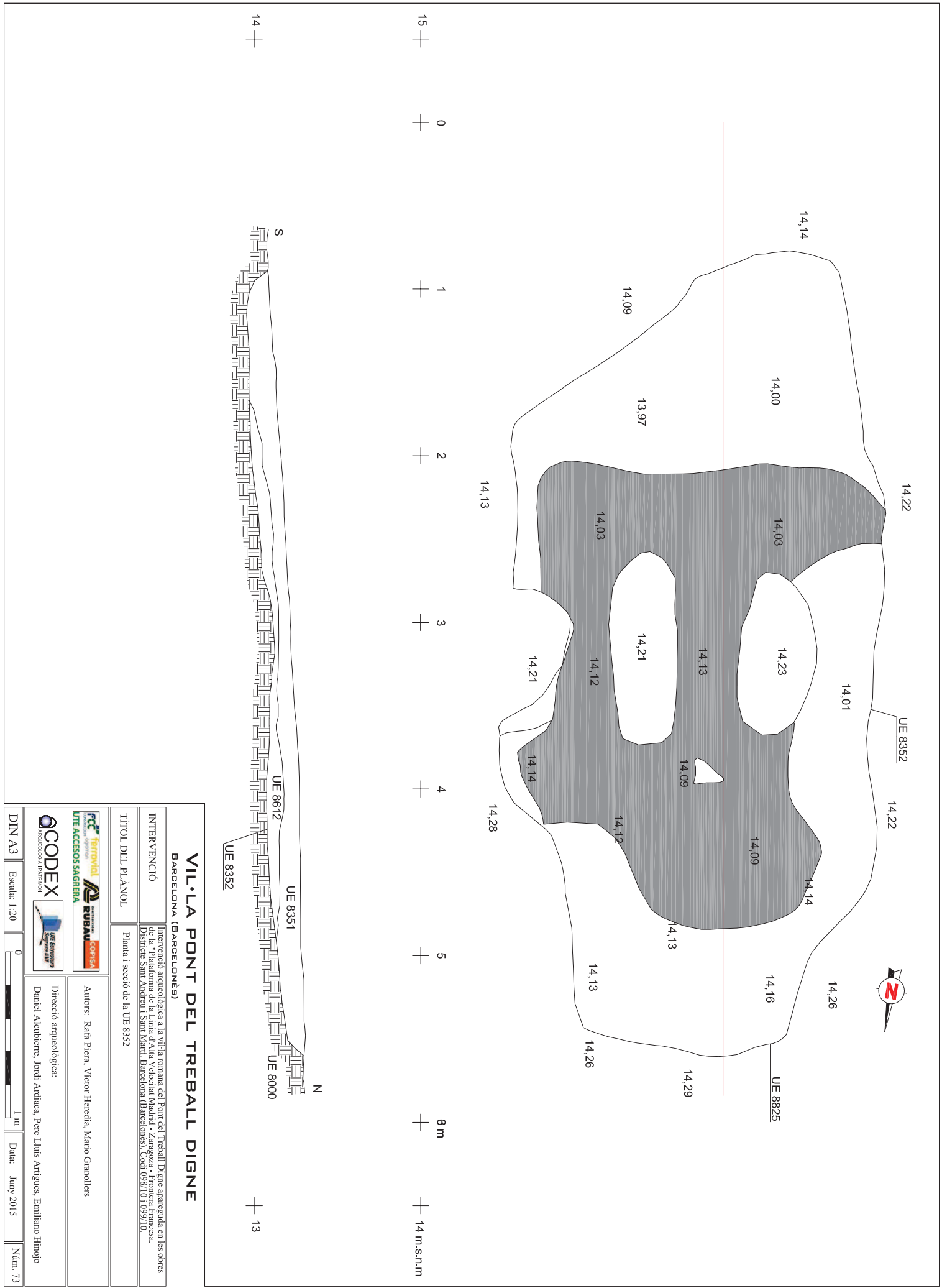

VIL·LA PONT DEL TREBALL DIGNE	
BARCELONA (BARCELONÈS)	
INTERVENCIÓ	Intervenció arqueològica a la vil·la romana del Pont del Treball Digne aprofitada en les obres de la "Pirateria de la Lina d'Alta i el circuit Madrid - Zaragoza - Frontera Francesa. Districte Sant Andreu i Sant Martí, Barcelona (Barcelonès). Cadí 098/10 099/10.
TÍTOL DEL PLÀNOL	Planta i secció de la UE 8352
Autors: Katià Pera, Víctor Heredia, Mاريو Granollers Direcció arqueològica: Daniel Alcubierre, Jordi Ardica, Pere Lluís Artigas, Emiliano Hinojo	
DIN A3	Escala: 1:20
OCODEX	UTER
FCC Ferrovial	RUSUM COPISA
UTE ACCESOS SAGRERA	UTE ENGINYERIA
ANEXO C/04/1/INTERVENIÓ	UTE ENGINYERIA
ANEXO C/04/1/INTERVENIÓ	UTE ENGINYERIA
DIN A3	Escala: 1:20
0	1 m
14 m.s.n.m.	14 m.s.n.m.
14	13
15	0
14	1
15	2
14	3
15	4
14	5
15	6 m
14	14 m.s.n.m.

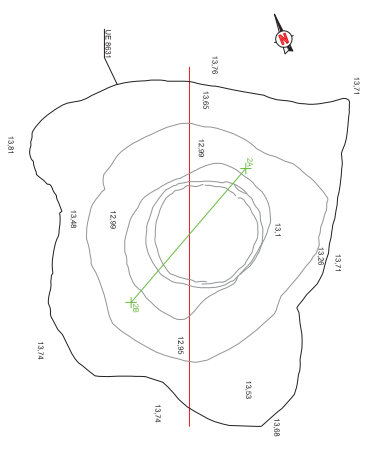
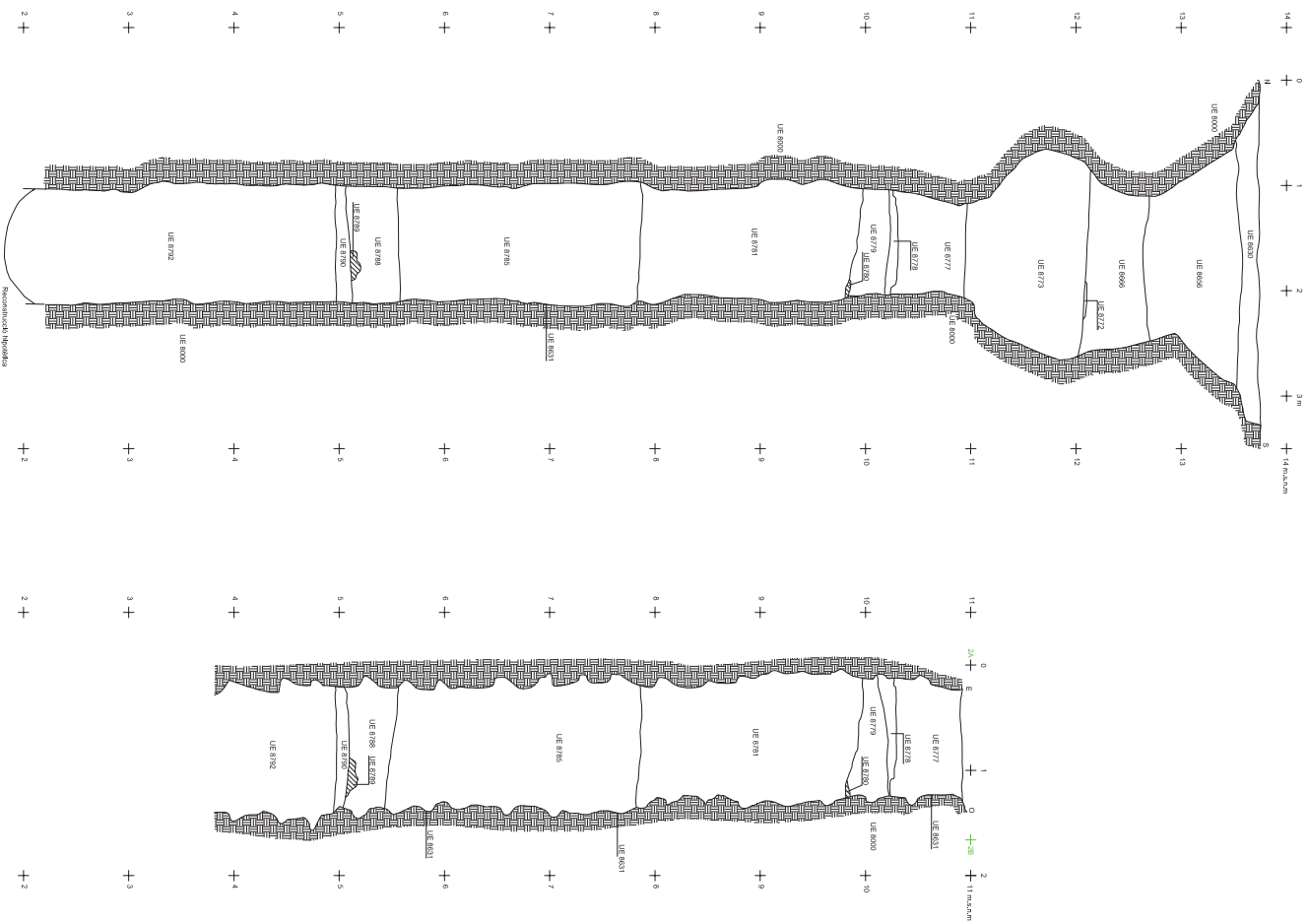

VIL·LA PONT DEL TREBALL DIGNE

BARCELONA (BARCELONÈS)

INTERVENCIÓ
Intervenció arqueològica a la vil·la romana del Pont del Treball Digne situada en les obres de la "Paral·lela de la Lina d'Alta Velocitat Madrid - Zaragoza - Frontera Francesa. Districte Sant Andreu i Sant Martí, Barcelona (Barcelonaès)", Codi 098/10/099/10.

TÍTOL DEL PLÀNOL
Planta i seccions de la UE 8631

Autors: Ràlia Pera, Víctor Heredia, Mario Granollers

Direcció arqueològica:
Daniel Alcubierre, Jordi Ardica, Pere Lluís Artigas, Emiliano Hinojo

DIN A3 Escala: 1:50

0 1m 2m

Data: Juny 2015 Núm. 74



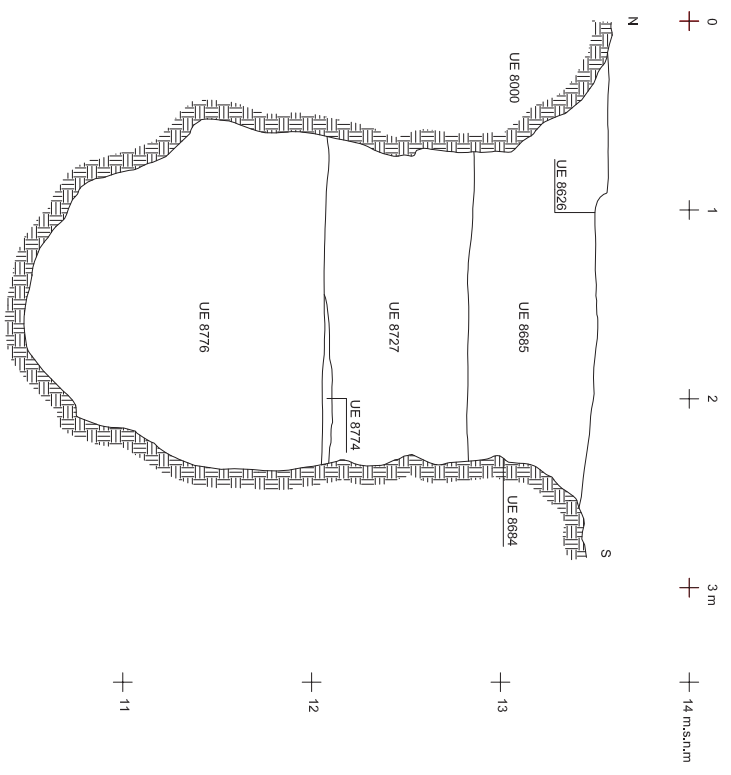
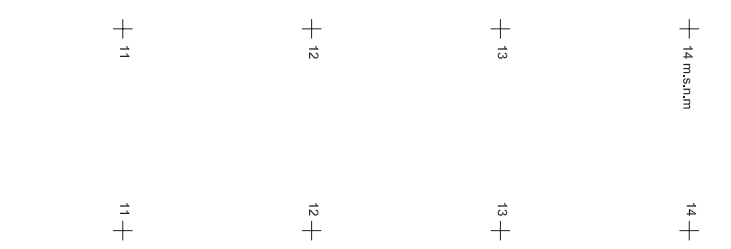
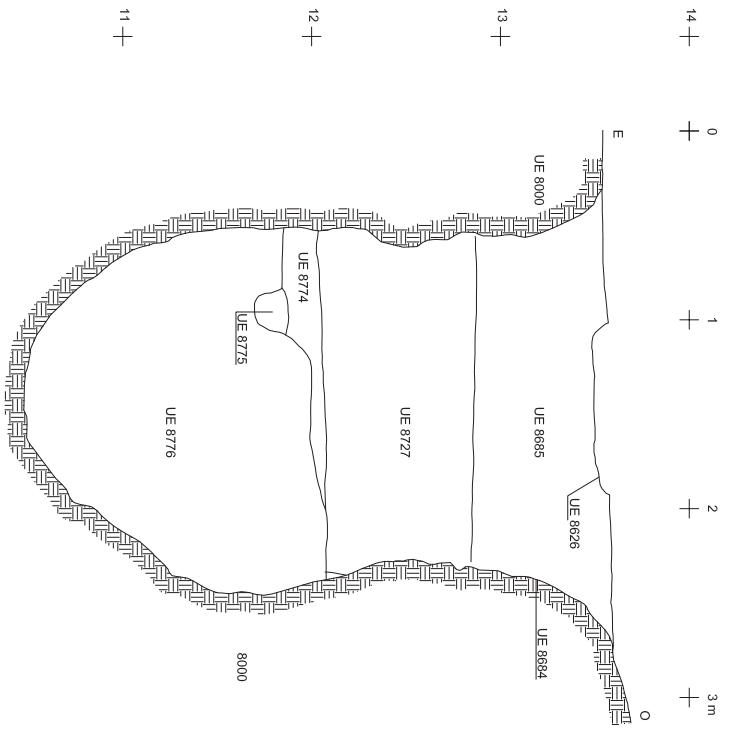
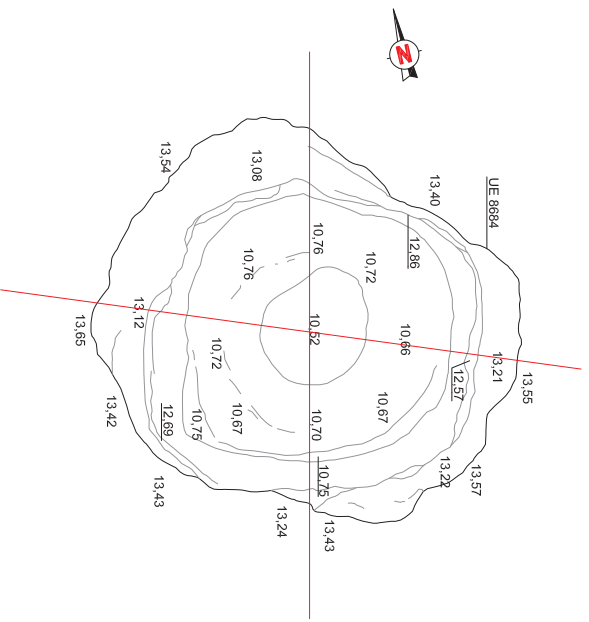

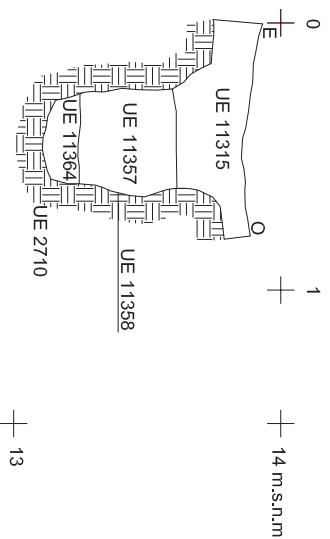
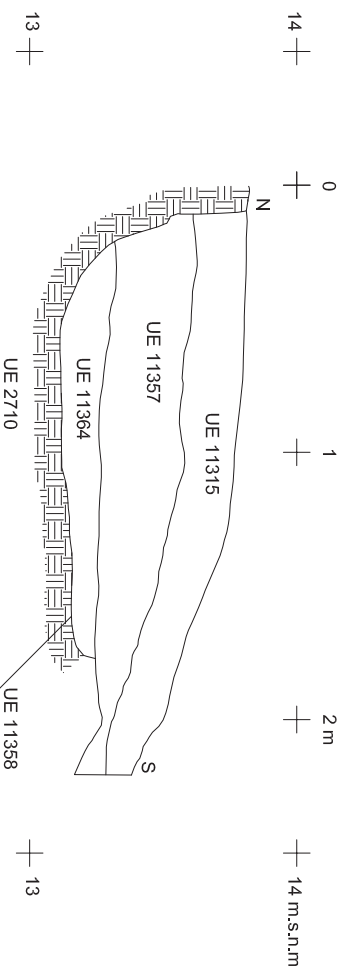
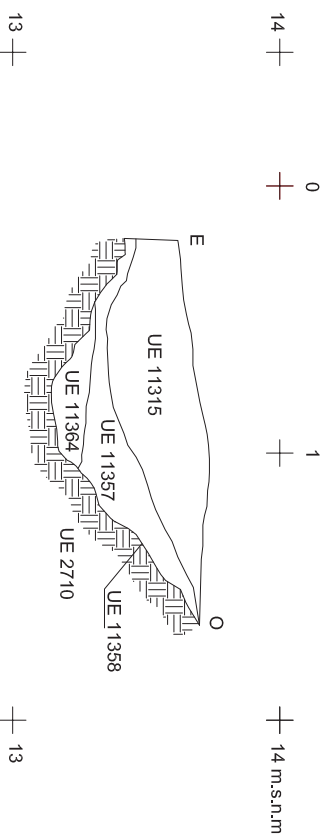
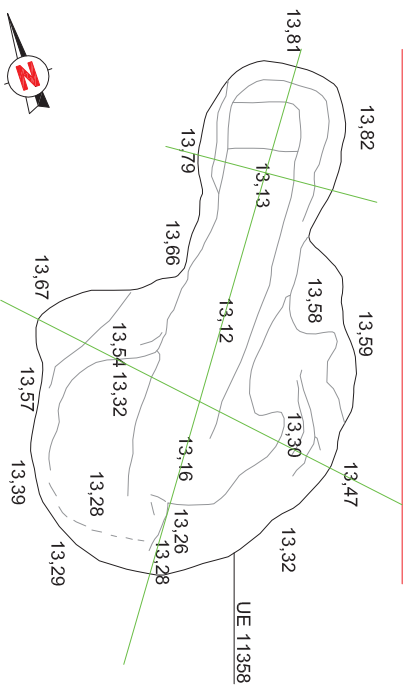

VIL·LA PONT DEL TREBALL DIGNE

BARCELONA (BARCELONÈS)

INTERVENCIÓ

Intervenció arqueològica a la vila romana del Pont del Treball Digne apareguda en les obres de la "Palaforta de la Lina d'Alta Velocitat Madrid - Zaragoza - Frontera Francesa. Districte Sant Andreu i Sant Martí, Barcelona (Barcelonès)". Codi 0958.001099/10.

TÍTOL DEL PLÀNOL

Planta i seccions de la UE 11338

Autors: Ràlia Pera, Víctor Heredia, Mario Granollers

Direcció arqueològica:

Daniel Alcubierre, Jordi Ardica, Pere Lluis Artigas, Emiliano Hinojo



DIN A3

Escala: 1:20



Data: Juny 2015

Núm. 76

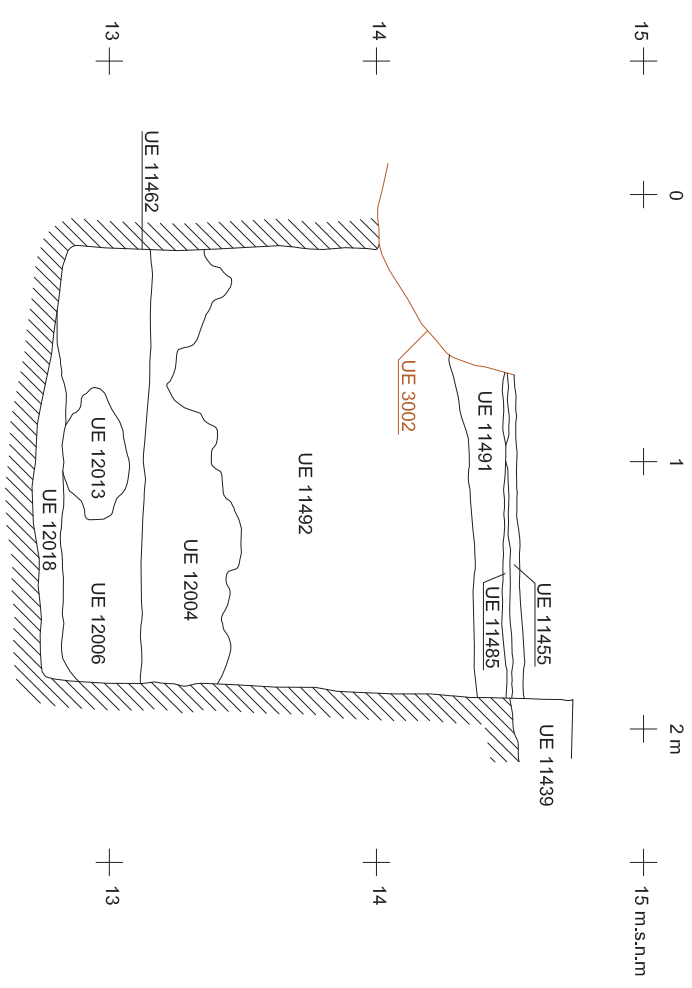
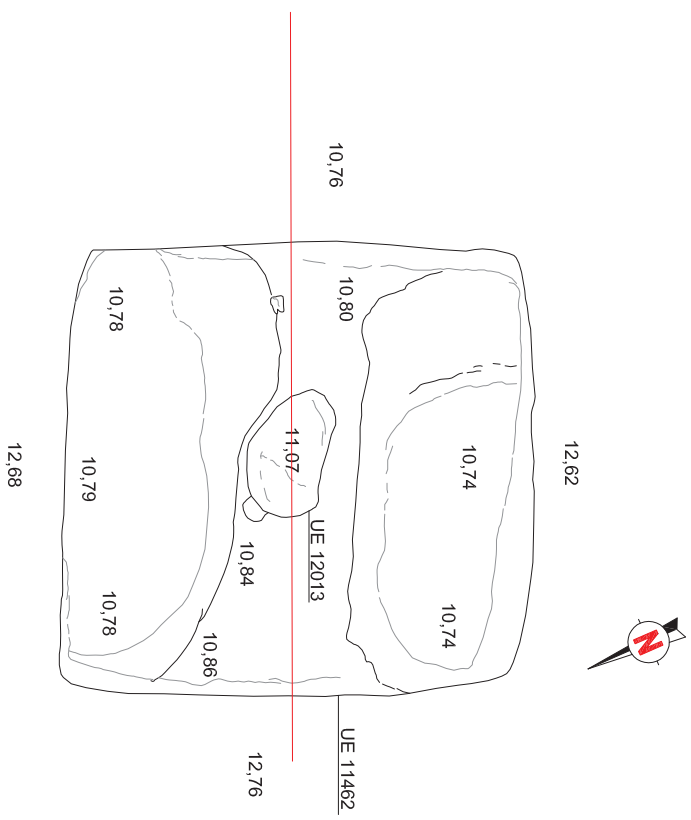

VIL·LA PONT DEL TREBALL DIGNE
BARCELONA (BARCELONÈS)

INTERVENCIÓ
Intervenció arqueològica a la vil·la romana del Pont del Treball Digne aplegada en les obres de la "Paratoma de la Lina d'Alta i ciutat Masardí - Zaragoza - Frontera Francesa. Districte Sant Andreu i Sant Martí, Barcelona (Barcelonès). Codi 098.10.1099/10.

TÍTOL DEL PLÀNOL
Plànol i secció de la UE 11462

Autors: Ral·la Pera, Victor Heredia, Mario Granollers

Direcció arqueològica:
Daniel Alcubierre, Jordi Ardiaca, Pere Lluís Artigues, Emiliano Hinojo

DIN A3 Escala: 1:20 0 1 m Data: Juny 2015 Núm: 77

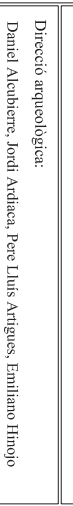

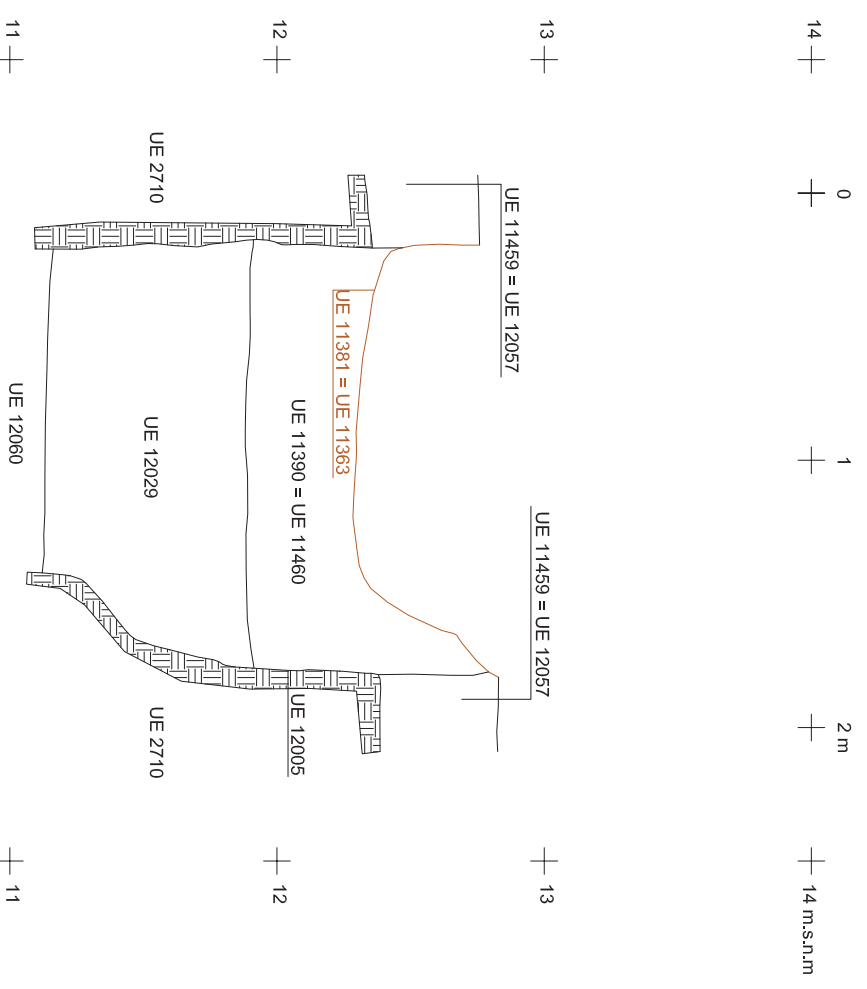
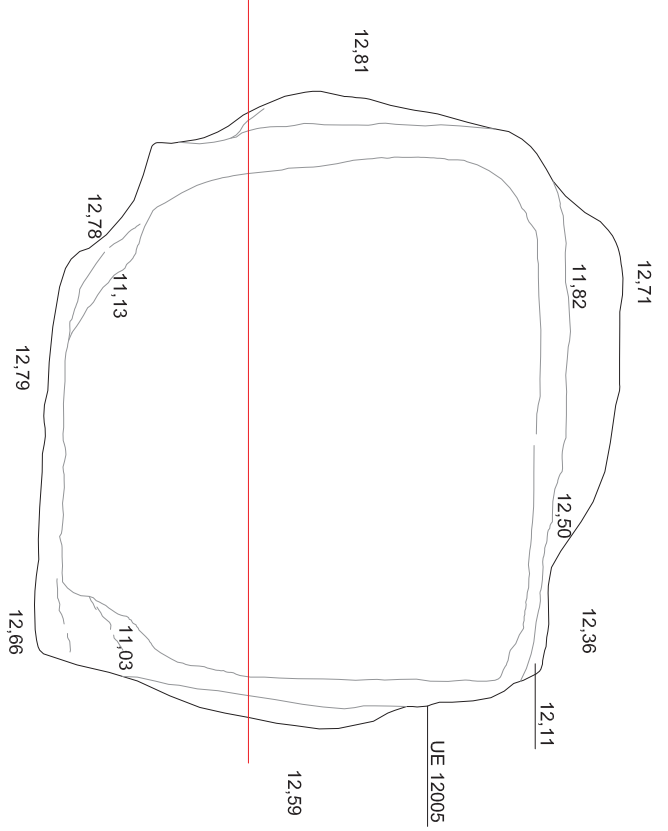

Zona destruida per rebaix mecànic

VIL·LA PONT DEL TREBALL DIGNE

BARCELONA (BARCELONÈS)

INTERVENCIÓ	Intervenció arqueològica a la vil·la romana del Pont del Treball Digne apareguda en les obres de la 'Paral·lela de la Lina d'Alta i el ciutat Madrid - Zaragoza - Frontera Francesa. Districte Sant Andreu i Sant Martí, Barcelona (Barcelonès). Codi 098.10.1.099/10.
TÍTOL DEL PLÀNOL	Planta i secció de la UE 12005



Autors: Ral·la Pera, Victor Heredia, Mario Granollers



Direcció arqueològica:
Daniel Alcubierre, Jordi Ardica, Pere Lluis Artigas, Emiliano Hinojo

DIN A3	Escala: 1:20	0 1 m	Data: Juny 2015	Núm: 78
--------	--------------	-------	-----------------	---------

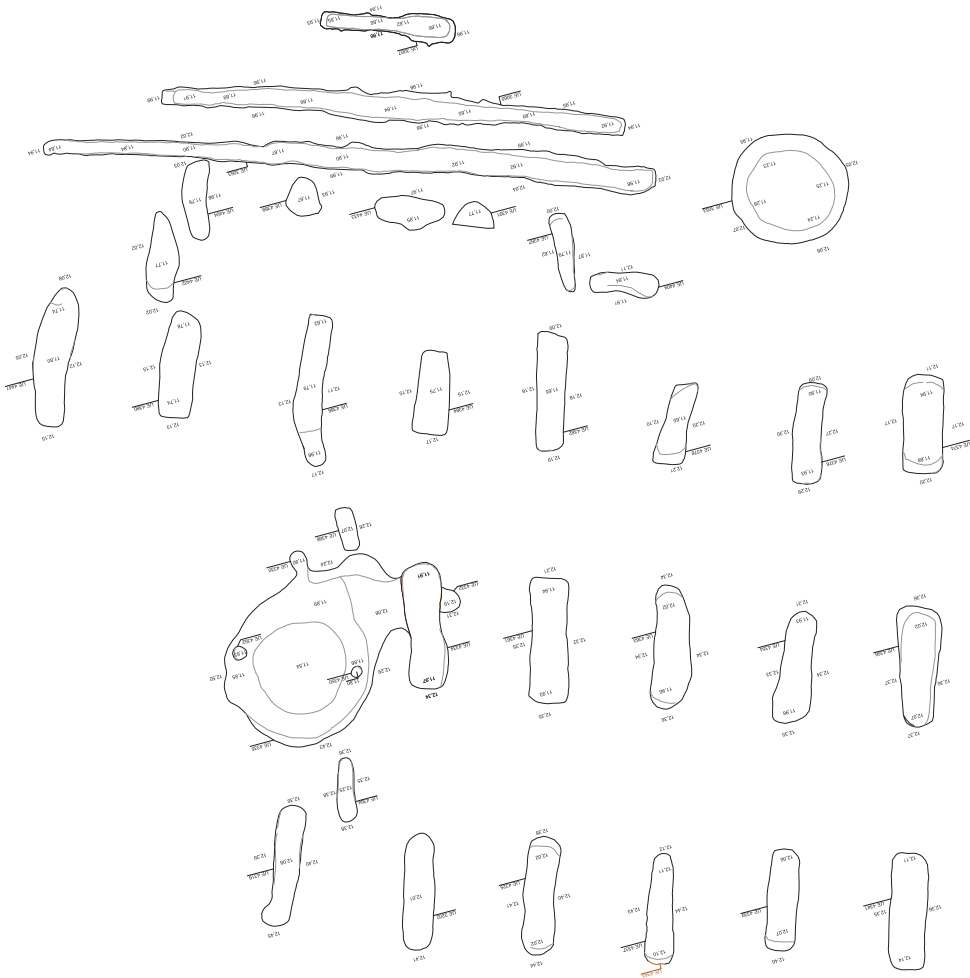
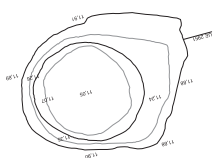
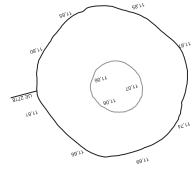
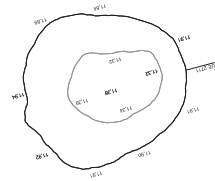

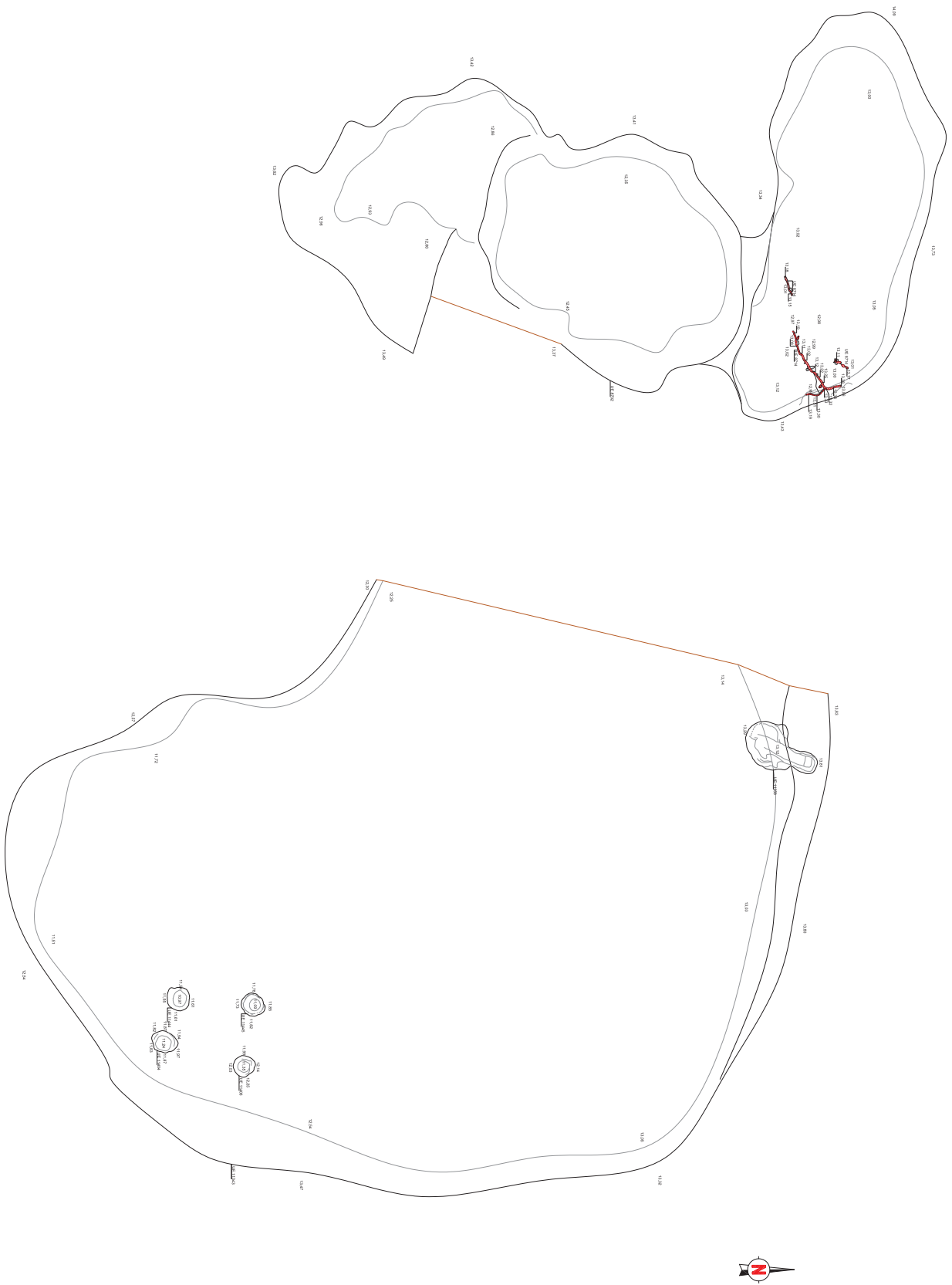

CONTABILIDAD EN LINEA
099-10-099-10

INTERSECCION AUTOPISTA A LA RUA DEL NORTE DEL AREA DE INTERCOMUNICACION EN LOS CERROS DE LA "MORONA" DEL CANTON MANABUZA, MANABU.
FRONTERA FRANCESA, BARRIO DE SAN ANTONIO (SANTO MARTIN) BARRIO DE LOS BARRILES



FECHA DE ELABORACION: 11/03/2024
PROYECTO: OBRAS DE RECONSTRUCCION DEL AREA DE INTERCOMUNICACION EN LOS CERROS DE LA "MORONA" DEL CANTON MANABUZA, MANABU.
Escala: 1:1000
Autor: [Logo]

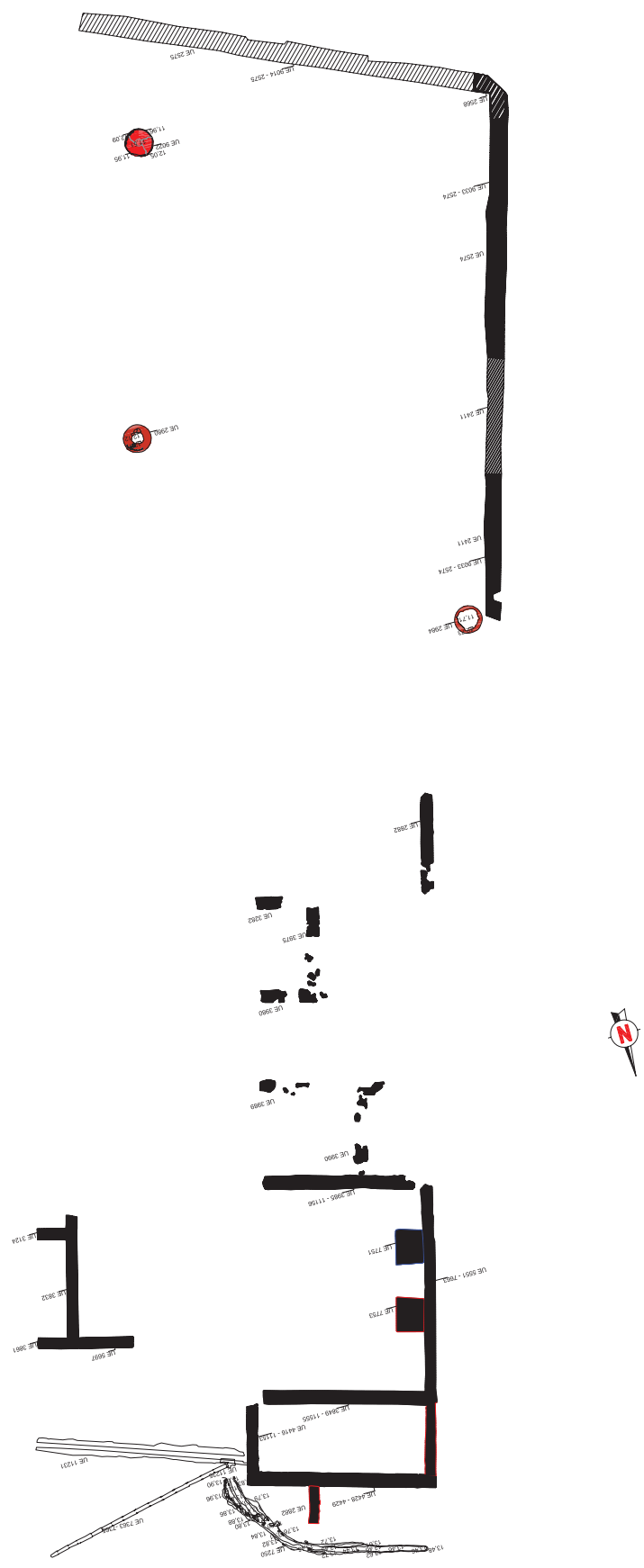

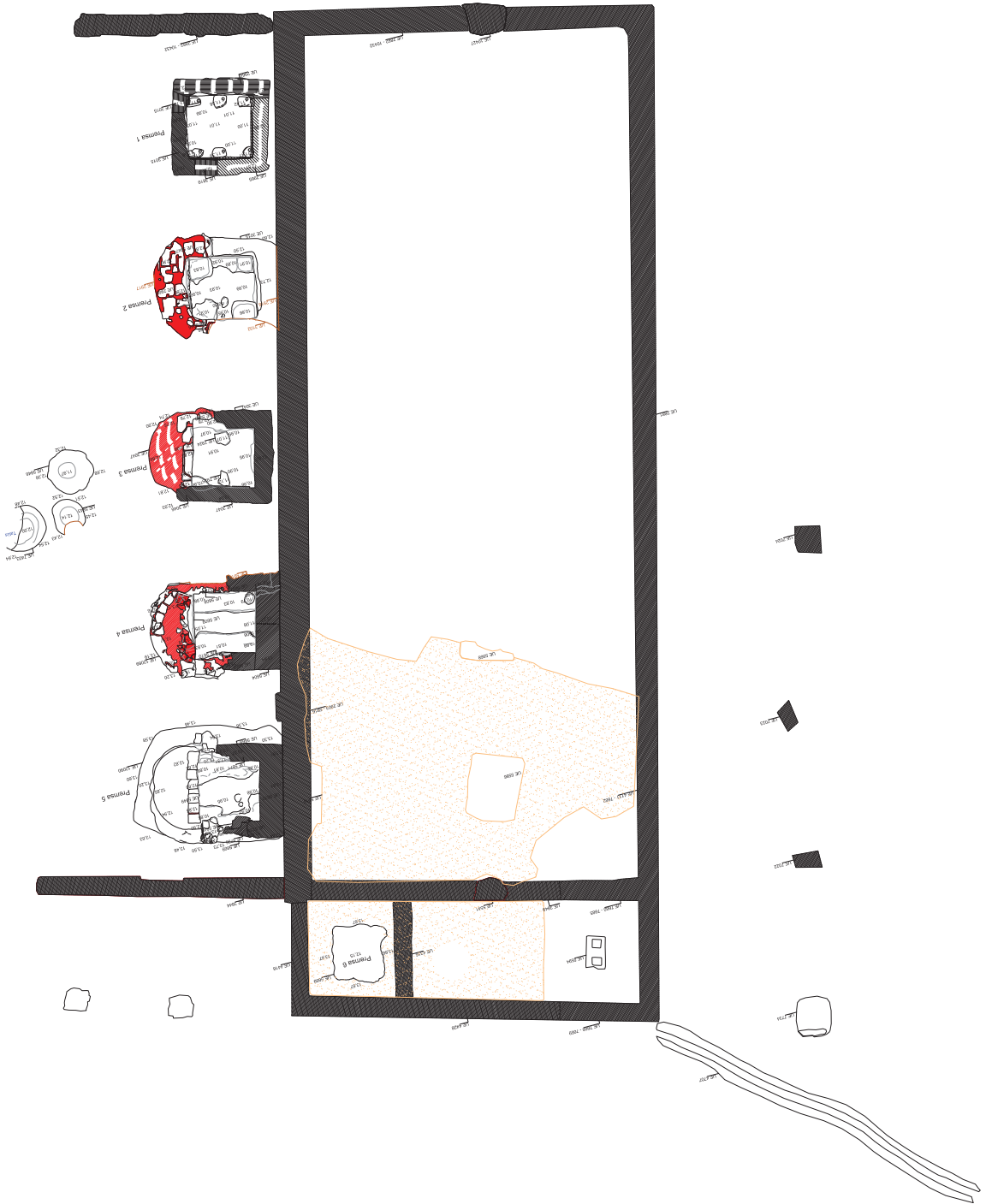

UTP ACCESOS SÁBBERA

ESCALA

CODEX

CONSTRUCION AUTOMATICA

INTERFERENCIA AUTOMATICA A LA HUELA DEL VOTANTE

5m

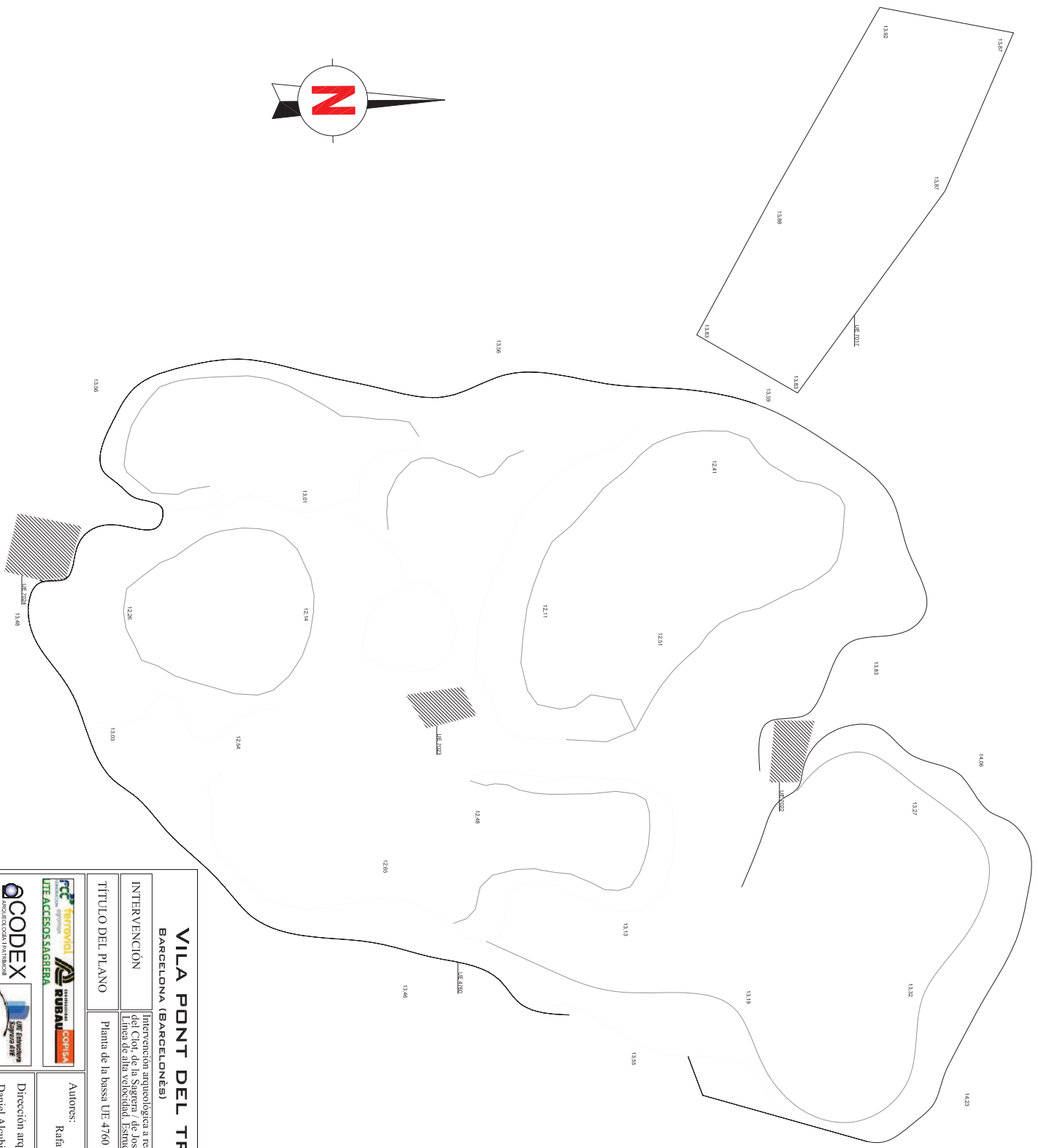
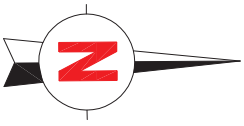

VILA PONT DEL TREBALL DIGNE

BARCELONA (BARCELONÈS)

INTERVENCIÓN

Intervención arqueológica a realitzar en el espai delimitat per les carrers de Esporonedada del Clot de la Sagrera / de Josep Soldervila / ronda de Sant Martí / carrer del Pont del treball. Línia de alta velocitat. Estructura de la estació de la Sagrera. Codi de 098/10 i 099/10.

TÍTULO DEL PLANO

Planta de la bassa UE 4760

Autors:

Rafel Pina, Víctor Heredia, Mario Granollers

Dirección arqueológica:

Daniel Aleubierre, Jordi Ardina, Pere Lluís Arriaguet, Emiliانو Tinojo

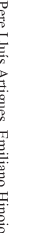
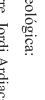

DIN A3

Escala: 1:50



Fecha: Junio 2015

Núm. 84

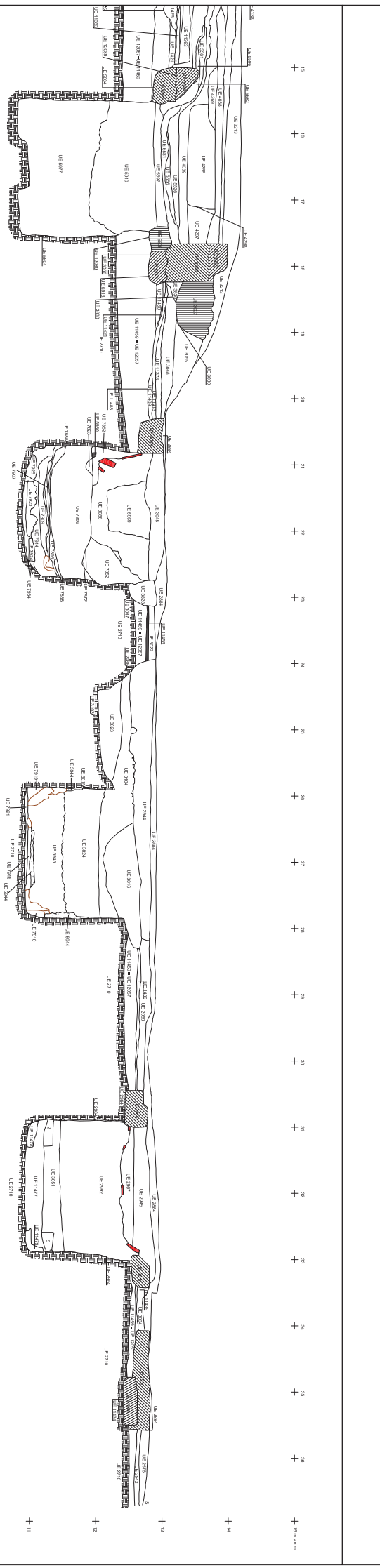
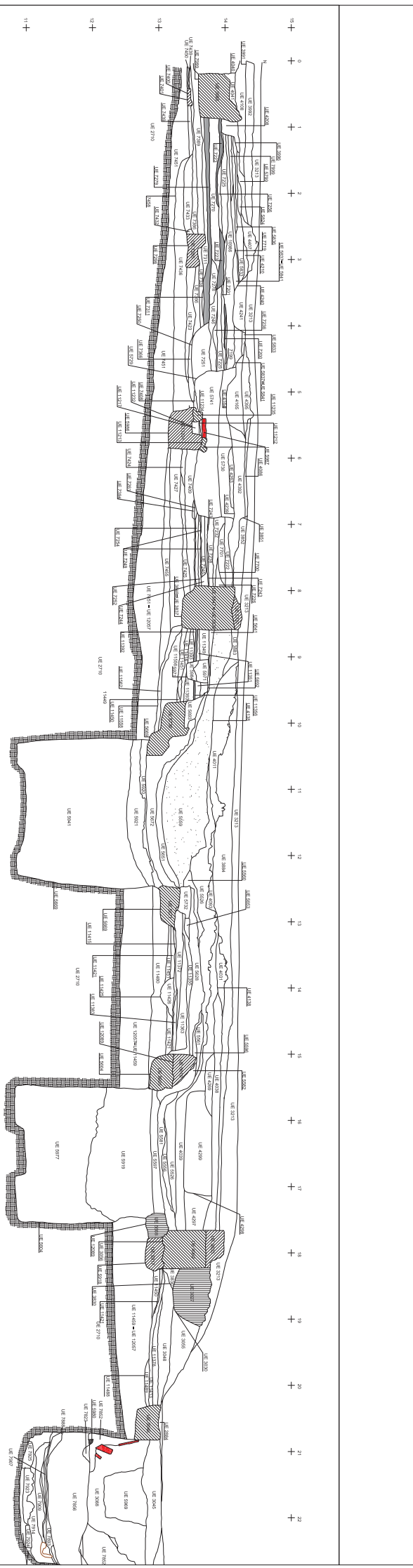
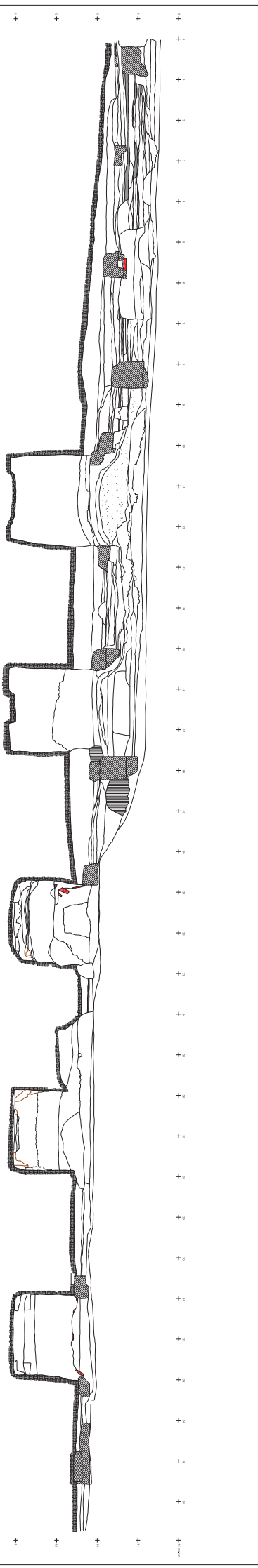

Memòria de la intervenció arqueològica a la Vil·la romana del Pont del Treball Digne aparegut en les obres de la "Plataforma de la Línia d'Alta Velocitat Madrid - Zaragoza - Frontera Francesa. Tram: "Accessos a l'estació de la Sagrera" " Construcció estructura estació de la Sagrera LAV-AVE". Districtes de Sant Andreu i Sant Martí. Barcelona, Barcelonès. Juliol - Octubre de 2011 / Abril 2012 – juny 2014.

Codi 098/10 i 099/10

Núm. Expedient:

437 K121 NB 2011/2-6975 / 437 K121 NB 2011/12-7897

470 K121 NB 2012/8-8943 / 470 K121 NB 2014/4-11157

Dates de la intervenció: del 14 d'abril de 2011 al 17 juliol 2014

VOLUM IV. ARXIUS

Autors:

Daniel Alcubierre

Jordi Ardiaca

Pere Lluís Artigues

Emiliano Hinojo

Data de lliurament: Juliol de 2015

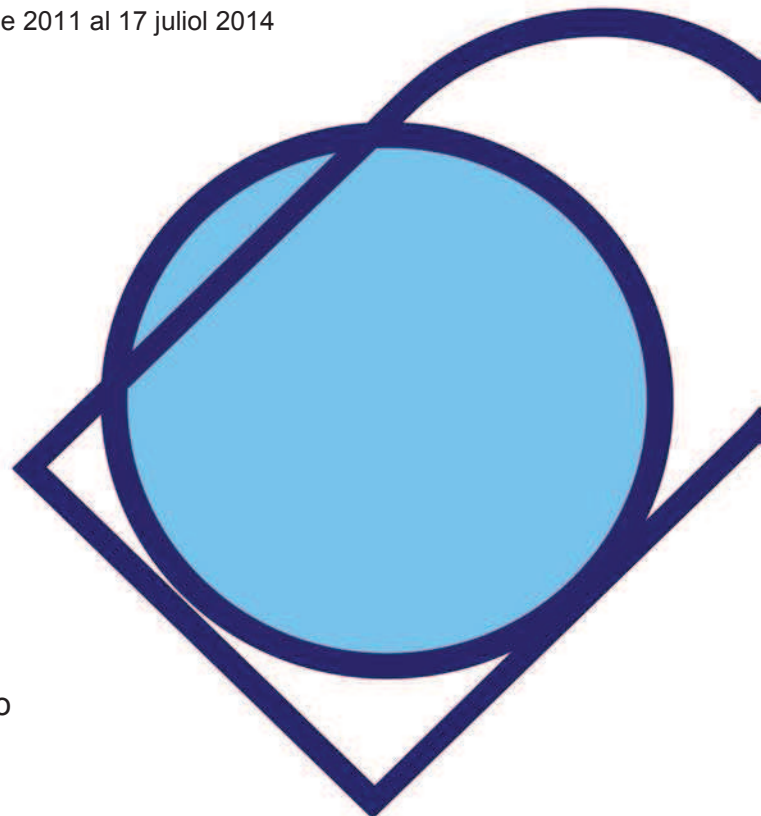

VOLUM IV. ARXIUS

Llistat d'Unitats Estratigràfiques
Inventari de material ceràmic

Memòria de la intervenció arqueològica a la Vil·la romana del Pont del Treball Digne aparegut en les obres de la "Plataforma de la Línia d'Alta Velocitat Madrid - Zaragoza - Frontera Francesa. Tram: "Accessos a l'estació de la Sagrera" " Construcció estructura estació de la Sagrera LAV-AVE". Districtes de Sant Andreu i Sant Martí. Barcelona, Barcelonès. Juliol - Octubre de 2011 / Abril 2012 – juny 2014. Codi 098/10 i 099/10

LLISTAT D'UNITATS ESTRATIGRÀFIQUES

<u>UE</u>	<u>Definició UE</u>	<u>Zona</u>
1001	Estrat . Anivellació	A39
1002	Estrat . Anivellació	A39
1003	Estrat . Enderroc	A39
1004	Estrat . Anivellació	A39
1005	Estrat . Anivellació	A39
1006	Estructura Fonamentació	A39
1007	Estructura Canalització	A39
1008	Estrat . Farciment	A39
1009	Estrat . Enderroc	A39
1010	Retall/Interestra Trinxera de fonamentació	A39
1012	Estructura Mur	A2
1013	Estructura Mur	A3/A4/A5
1014	Estructura Mur	A2
1015	Estructura Fonamentació	A1/A2
1016	Estructura Fonamentació	A1/A2
1017	Estructura Mur	A3/A4
1018	Estructura Mur	A4/A5
1019	Estructura Mur	A3/A4/A5
1020	Estructura Mur	A6/A14
1021	Estrat . Anivellació	A1
1022	Estrat . Anivellació	A3
1023	Estrat . Enderroc	A4
1024	Estrat . Anivellació	A2
1025	Retall/Interestra Indeterminat	A1/A2/A4/A6
1026	Retall/Interestra Indeterminat	A1
1027	Estrat . Farciment	A1
1028	Estructura Mur	A7
1029	Estrat . Farciment	A39
1030	Retall/Interestra Indeterminat	A39
1031	Estrat . Farciment	A1
1032	Estructura Dipòsit	A3
1033	Estrat . Anivellació	A3
1034	Retall/Interestra Trinxera de fonamentació	A39
1035	Estrat . Enderroc	A3
1036	Estrat . Superficial	
1037	Estructura Mur	A18
1038	Estructura Mur	A8/A10
1039	Estructura Mur	A8/A31
1040	Estructura Mur	A8/A11/A17
1041	Estructura Mur	A8/A9
1043	Estructura Paviment	A10
1044	Estructura Mur	A10
1045	Estructura Mur	A4/A5
1046	Estructura Mur	A3/A4
1047	Retall/Interestra Sitja	A39
1048	Estrat . Farciment	A39
1049	Estructura Mur	A5/A15
1050	Estrat . Enderroc	A5
1051	Estructura Mur	A7

<u>UE</u>	<u>Definició UE</u>		<u>Zona</u>
1052	Estrat .	Enderroc	A7
1053	Estrat .	Farciment	A39
1054	Estrat .	Superficial	A6
1055	Estrat .	Enderroc	A6
1056	Estrat .	Nivell superficial	A18
1057	Estrat .	Farciment	A39
1058	Estrat .	Colmatació	A5
1059	Estructura	Paviment	A5
1060	Estructura	Preparació de paviment	A5
1061	Estrat .	Farciment	A39
1062	Estrat .	Enderroc	A8
1063	Estructura	Mur	A8/A11/A25
1064	Retall/Interestra	Trinxera de fonamentació	A2
1065	Retall/Interestra	Trinxera de fonamentació	A1/A2
1066	Retall/Interestra	Trinxera de fonamentació	A1/A2
1067	Estrat .	Farciment	A39
1068	Estructura	Preparació de paviment	A18
1069	Estrat .	Abandó	A18
1070	Estructura	Paviment	A18
1071	Estructura	Mur	A6/A14
1072	Estructura	Mur	A9/A16
1073	Estrat .	Enderroc	A9
1074	Estrat .	Farciment	A39
1075	Estrat .	Farciment	A28
1076	Retall/Interestra	Trinxera de fonamentació	A28
1077	Estructura	Revestiment	A18
1078	Estrat .	Enderroc	A10
1079	Estrat .	Enderroc	A13
1080	Estrat .	Enderroc	A11
1081	Estructura	Mur	A14/A28
1082	Estructura	Mur	A14/A29
1083	Estructura	Mur	A14/A15
1084	Estrat .	Superficial	A14
1085	Estrat .	Enderroc	A14
1086	Estrat .	Colmatació	A7
1087	Retall/Interestra	Indeterminat	A18
1088	Estrat .	Farciment	A18
1089	Estructura	Paviment	A11
1090	Estrat .	Enderroc	A11
1091	Retall/Interestra	Trinxera de fonamentació	A18
1092	Estructura	Mur	A8/A11/A17
1093	Estructura	Mur	A11/A17
1094	Estrat .	Farciment	A2
1095	Estructura	Paviment	A2
1096	Estructura	Mur	A15/A38
1097	Estrat .	Supeficial	A15
1098	Estrat .	Enderroc	A15
1099	Estrat .	Enderroc	A12
1100	Retall/Interestra	Indeterminat	A39

<u>UE</u>	<u>Definició UE</u>	<u>Zona</u>
1101	Estrat . Farciment	A39
1102	Estructura Mur	A7
1103	Retall/Interestra Indeterminat	A7
1104	Estrat . Farciment	A7
1105	Retall/Interestra Indeterminat	A7
1106	Estrat . Farciment	A7
1107	Estrat . Anivellació	A2
1108	Estructura Paviment	A12
1109	Estrat . Enderroc	A16
1110	Estrat . Enderroc	A17
1111	Estrat . Colmatació	A15
1112	Estructura Estructura de combustió	A15
1113	Estrat . Preparació de paviment	A3
1114	Estrat . Preparació de paviment	A4
1115	Estrat . Preparació de paviment	A6
1116	Estrat . Preparació de paviment	A14
1117	Estrat . Enderroc	A18
1118	Estrat . Anivellació	A18
1119	Estrat . Anivellació	A18
1120	Estrat . Farciment	A7
1121	Estrat . Anivellació	A18
1122	Estrat . Anivellació	A18
1123	Estructura Mur	A13/A20
1124	Estructura Fonamentació	A13/A24
1125	Estructura Mur	A12/A20
1126	Estructura Paviment	A15
1127	Estrat . Preparació de paviment	A15
1128	Estrat . Enderroc	A8
1129	Estrat . Enderroc	A19
1130	Retall/Interestra Indeterminat	A7
1131	Estrat . Farciment	A7
1132	Estrat . Enderroc	A20
1133	Estructura Mur	A16/A19/A20
1134	Estructura Mur	A20/A31
1135	Estrat . Enderroc	A 23/25
1136	Estructura Mur	A16/A21
1137	Estructura Fonamentació	A18/A29
1138	Estrat . Anivellació	A29
1139	Estrat . Enderroc	A28
1140	Estructura Mur	A39
1141	Estructura Dòlia	A1
1142	Estrat . Farciment	A1
1143	Estructura Canalització	A1
1144	Estrat . Anivellació	A40
1145	Estrat . Anivellació	A7
1146	Estrat . Anivellació	A40
1147	Estrat . Anivellació	A40
1148	Estructura Paviment	A21
1149	Estrat . Enderroc	A25

<u>UE</u>	<u>Definició UE</u>		<u>Zona</u>
1150	Estructura	Mur	A21/A22
1151	Estrat .	Colmatació	A9
1152	Estructura	Mur	A9/A25
1153	Retall/Interestra	Trinxera d'espoli	A25
1154	Retall/Interestra	Trinxera d'espoli	A16
1155	Estrat .	Enderroc	A16
1156	Estrat .	Anivellació	A18
1157	Estrat .	Enderroc	A22/A23
1158	Estrat .	Superficial	A24
1159	Estructura	Mur	A21/A25
1160	Estrat .	Anivellació	A21/A22A25
1161	Estrat .	Anivellació	A23
1162	Estrat .	Colmatació	A20
1163	Estrat .	Enderroc	A24
1164	Estrat .	Colmatació	A20
1165	Estructura	Mur	A30
1166	Estructura	Mur	A30
1167	Estrat .	Anivellació	A22
1168	Estrat .	Anivellació	A22
1169	Retall/Interestra	Trinxera de fonamentació	A7/A39
1170	Estrat .	Farciment	A7
1171	Estrat .	Enderroc	A24
1172	Estrat .	Preparació de paviment	A22
1173	Retall/Interestra	Trinxera de fonamentació	A22
1174	Estrat .	Farciment	A22
1175	Estrat .	Colmatació	A20
1176	Retall/Interestra	Encaix de dòlia	A40
1177	Estrat .	Farciment	A40
1178	Estrat .	Anivellació	A40
1179	Estrat .	Farciment	A7
1180	Estrat .	Enderroc	A7
1181	Estrat .	Anivellació	A7
1182	Retall/Interestra	Indeterminat	A7
1183	Estrat .	Colmatació	A24
1184	Retall/Interestra	Forat de pal	A10
1185	Retall/Interestra	Forat de pal	A10
1186	Retall/Interestra	Forat de pal	A10
1187	Estrat .	Anivellació	A16
1188	Estructura	Mur	A27/A28
1189	Estrat .	Colmatació	A26/27
1190	Estructura	Paviment	A26/27
1191	Retall/Interestra	Canalització	A20
1192	Estrat .	Farciment	A20
1193	Retall/Interestra	Indeterminat	A26
1194	Estrat .	Farciment	A26
1195	Estrat .	Anivellació	A29
1196	Estrat .	Anivellació	A21
1197	Estrat .	Enderroc	A7
1198	Estructura	Mur	A1/A7

<u>UE</u>	<u>Definició UE</u>		<u>Zona</u>
1199	Estructura	Mur	A21
1200	Estrat .	Farciment	A1
1201	Estrat .	Anivellació	A16
1202	Estrat .	Anivellació	A16
1203	Estructura	Mur	A24
1204	Estrat .	Anivellació	A29
1205	Estructura	Mur	A39/A40/A41
1206	Estructura	Dipòsit	A7
1207	Estrat .	Enderroc	A13
1208	Estrat .	Anivellació	A25
1209	Estructura	Indeterminat	A1
1210	Estrat .	Enderroc	A7
1211	Retall/Interestra	Trinxera de fonamentació	A16
1212	Estrat .	Farciment	A16
1213	Estrat .	Anivellació	A22
1214	Estrat .	Farciment	A19
1215	Estrat .	Anivellació	A18
1216	Estrat .	Anivellació	A22
1217	Retall/Interestra	Indeterminat	A18
1218	Estrat .	Farciment	A18
1219	Estrat .	Anivellació	A18
1220	Estructura	Clavaguera	A16
1221	Retall/Interestra	Trinxera de fonamentació	A16
1222	Estrat .	Farciment	A16
1223	Estructura	Paviment	A38
1224	Estructura	Mur	A38/A41
1225	Estructura	Mur	A38
1226	Estructura	Mur	A38
1227	Retall/Interestra	Trinxera d'espoli	A7
1228	Estructura	Revestiment	A3
1229	Estructura	Revestiment	A3
1230	Estructura	Revestiment	A3
1231	Estructura	Revestiment	A3
1232	Estructura	Llindar	A3/A4
1233	Estructura	Revestiment	A4
1234	Estructura	Revestiment	A4
1235	Estructura	Revestiment	A4
1236	Estructura	Revestiment	A4
1237	Estructura	Revestiment	A4
1238	Estructura	Revestiment	A5
1239	Estructura	Revestiment	A5
1240	Estructura	Revestiment	A5
1241	Estructura	Revestiment	A5
1242	Estructura	Paviment	A5
1243	Estructura	Revestiment	A6
1244	Estructura	Revestiment	A6
1245	Estructura	Revestiment	A15
1246	Estructura	Revestiment	A15
1247	Estructura	Revestiment	A15

<u>UE</u>	<u>Definició UE</u>		<u>Zona</u>
1248	Estructura	Revestiment	A14
1249	Estructura	Revestiment	A15
1250	Estructura	Revestiment	A7
1251	Estructura	Revestiment	A7
1252	Estructura	Revestiment	A7
1253	Estructura	Revestiment	A7
1254	Estructura	Mur	A5/A15
1255	Retall/Interestra	Obertura d'una porta	A3/A4
1256	Retall/Interestra	Obertura d'una porta	A5/A15
1257	Retall/Interestra	Obertura d'una porta	A14/A15
1258	Retall/Interestra	Obertura d'una porta	A15/A38
1259	Estrat .	Farciment	A16
1260	Estructura	Canalització	A16
1261	Retall/Interestra	Trinxera de fonamentació	A16
1262	Estrat .	Anivellació	A4
1263	Retall/Interestra	Cubeta	FP
1264	Estrat .	Anivellació	FP
1265	Retall/Interestra	Estructura de combustió	FP
1266	Estrat .	Farciment	A7
1267	Retall/Interestra	Encaix de dòlia	A2
1268	Estructura	Mur	A16/A19
1269	Estrat .	Farciment	FP
1270	Estrat .	Terreny geològic	A18
1271	Estructura	Estructura de combustió	A6
1272	Estructura	Mur	A7
1273	Estructura	Mur	A7
1274	Estructura	Mur	A7
1275	Estructura	Preparació de paviment	A7
1276	Estrat .	Anivellació	FP
1277	Retall/Interestra	Cubeta	FP
1278	Estrat .	Farciment	FP
1279	Estrat .	Anivellació	A4
1280	Estrat .	Anivellació	FP
1281	Retall/Interestra	Indeterminat	A14
1282	Estrat .	Farciment	A14
1283	Retall/Interestra	Trinxera de fonamentació	A14
1284	Estructura	Paviment	A13
1285	Estrat .	Farciment	A14
1286	Retall/Interestra	Trinxera de fonamentació	A14
1287	Estrat .	Farciment	A14
1288	Estrat .	Colmatació	A15
1289	Estrat .	Colmatació	A15
1290	Retall/Interestra	Rasa	FP
1291	Estrat .	Farciment	FP
1292	Estructura	Mur	A4
1293	Estrat .	Farciment	A2
1295	Estructura	Paviment	A25
1296	Estrat .	Anivellació	A9
1297	Estrat .	Anivellació	A39

<u>UE</u>	<u>Definició UE</u>	<u>Zona</u>
1298	Estrat . Anivellació	A39
1299	Estrat . Anivellació	A39
1300	Estrat . Anivellació	A40
1301	Estrat . Anivellació	A9
1302	Estrat . Farciment	FP
1303	Retall/Interestra Encaix de dòlia	A1
1304	Estrat . Farciment	A1
1305	Estructura Preparació de paviment	A15
1306	Estructura Fonamentació	A15
1307	Estrat . Anivellació	A41
1308	Estrat . Enderroc	A4
1309	Retall/Interestra Indeterminat	FP
1310	Estrat . Farciment	FP
1311	Retall/Interestra Indeterminat	FP
1312	Estrat . Farciment	FP
1313	Estructura Revestiment	A20
1314	Retall/Interestra Indeterminat	FP
1315	Estrat . Farciment	FP
1316	Retall/Interestra Obertura d'una porta	A8/A9
1317	Estructura Revestiment	A16
1318	Estructura Mur	A40/A41
1319	Estrat . Farciment	A18
1320	Estrat . Enderroc	A4
1321	Estrat . Anivellació	A41
1322	Estructura Mur	A38/A41
1323	Retall/Interestra Cubeta	FP
1324	Estrat . Farciment	FP
1325	Estrat . Enderroc	FP
1326	Estrat . Anivellació	FP
1327	Retall/Interestra Cubeta	A40
1328	Estrat . Farciment	A40
1329	Estrat . Enderroc	FP
1330	Estrat . Anivellació	FP
1331	Retall/Interestra Indeterminat	A18
1332	Retall/Interestra Indeterminat	A18
1333	Estructura Mur	A2/A40
1334	Estructura Revestiment	A2/A40
1335	Estructura Fonamentació	A2
1336	Estrat . Anivellació	FP
1337	Estructura Mur	A7/A39
1338	Retall/Interestra Cubeta	FP
1339	Estrat . Farciment	FP
1340	Retall/Interestra Cubeta	FP
1341	Estrat . Farciment	FP
1342	Retall/Interestra Cubeta	FP
1343	Estrat . Farciment	FP
1344	Retall/Interestra Cubeta	FP
1345	Estrat . Farciment	FP
1346	Retall/Interestra Indeterminat	FP

<u>UE</u>	<u>Definició UE</u>	<u>Zona</u>
1347	Estrat . Farciment	FP
1348	Estrat . Anivellació	FP
1349	Estrat . Anivellació	FP
1350	Retall/Interestra Trinxera de fonamentació	A6
1351	Estrat . Farciment	A6
1352	Retall/Interestra Indeterminat	FP
1353	Estrat . Farciment	FP
1354	Estrat . Anivellació	A9
1355	Estrat . Farciment	A6
1356	Retall/Interestra Indeterminat	FP
1357	Estrat . Farciment	FP
1358	Retall/Interestra Rasa	FP
1359	Estrat . Farciment	FP
1360	Retall/Interestra Rasa	FP
1361	Estrat . Farciment	FP
1362	Retall/Interestra Rasa	FP
1363	Estrat . Farciment	FP
1364	Retall/Interestra Cubeta	FP
1365	Estrat . Farciment	FP
1367	Estrat . Farciment	A18
1368	Estructura Fonamentació	A14
1369	Estrat . Farciment	A14
1370	Estructura Fonamentació	A14
1371	Estrat . Farciment	A14
1372	Estructura Mur	A16/A32
1373	Estrat . Farciment	A18
1374	Estructura Paviment	A4
1375	Estructura Fonamentació	A4
1376	Retall/Interestra Trinxera de fonamentació	A4
1377	Estructura Revestiment	A4
1378	Estrat . Farciment	A6
1379	Estrat . Farciment	A6
1380	Estrat . Farciment	A6
1381	Estrat . Enderroc	A19
1382	Retall/Interestra Obertura mur	A4/A6
1383	Estrat . Farciment	A4/A6
1384	Estrat . Farciment	A6
1385	Estrat . Anivellació	FP
1386	Estrat . Terreny geològic	A39/A40/A41
1387	Estrat . Farciment	A18
1389	Estrat . Farciment	A15
1390	Estructura Paviment	A15
1391	Estrat . Farciment	A10
1392	Retall/Interestra Indeterminat	A19
1393	Estrat . Farciment	A19
1394	Retall/Interestra Cubeta	A29
1395	Estrat . Farciment	A29
1396	Estrat . Farciment	A18
1397	Retall/Interestra Trinxera de fonamentació	A28

<u>UE</u>	<u>Definició UE</u>		<u>Zona</u>
1398	Estrat .	Farciment	a28
1400	Estructura	Fonamentació	A18/A10
1401	Estructura	Fonamentació	A18
1402	Estructura	Revestiment	A18
1403	Retall/Interestra	Trinxera de fonamentació	A18
1404	Retall/Interestra	Trinxera de fonamentació	A18/26/27
1405	Retall/Interestra	Indeterminat	A38
1406	Estrat .	Farciment	A38
1408	Retall/Interestra	Cubeta	A29
1409	Estrat .	Farciment	A29
1410	Retall/Interestra	Fossa	A29
1411	Estrat .	Farciment	A29
1412	Estrat .	Enderroc	A11
1413	Retall/Interestra	Cubeta	A29
1414	Estrat .	Farciment	A29
1415	Estrat .	Anivellació	A18
1416	Estrat .	Anivellació	A28
1417	Retall/Interestra	Sitja	A28
1418	Estrat .	Farciment	A28
1419	Retall/Interestra	Indeterminat	A29
1420	Estrat .	Farciment	A29
1421	Retall/Interestra	Cubeta	A29
1422	Estrat .	Farciment	A29
1423	Retall/Interestra	Trinxera de fonamentació	A30
1424	Retall/Interestra	Trinxera de fonamentació	A30
1425	Retall/Interestra	Indeterminat	A29
1426	Estrat .	Farciment	A29
1427	Retall/Interestra	Cubeta	A29
1428	Estrat .	Farciment	A29
1429	Retall/Interestra	Cubeta	A29
1430	Estrat .	Farciment	A29
1431	Estrat .	Farciment	A11
1432	Retall/Interestra	Trinxera de fonamentació	A11
1433	Estructura	Mur	A11/A17
1434	Estrat .	Anivellació	A8
1435	Retall/Interestra	Indeterminat	FP
1436	Estrat .	Farciment	FP
1437	Retall/Interestra	Indeterminat	FP
1438	Estrat .	Farciment	FP
1439	Retall/Interestra	Indeterminat	FP
1440	Estrat .	Farciment	FP
1441	Estructura	Fonamentació	A25
1442	Estructura	Fonamentació	A25
1443	Estructura	Fonamentació	A25
1444	Estructura	Fonamentació	A25
1445	Retall/Interestra	Cubeta	A29
1446	Estrat .	Farciment	A29
1447	Retall/Interestra	Cubeta	A29
1448	Estrat .	Farciment	A29

<u>UE</u>	<u>Definició UE</u>		<u>Zona</u>
1449	Retall/Interestra	Indeterminat	FP
1450	Estrat .	Farciment	FP
1451	Retall/Interestra	Indeterminat	FP
1452	Estrat .	Farciment	FP
1453	Retall/Interestra	Sitja	A29
1454	Estrat .	Farciment	A29
1455	Retall/Interestra	Cubeta	A29
1456	Estrat .	Farciment	A29
1457	Retall/Interestra	Cubeta	A29
1458	Estrat .	Farciment	A29
1459	Retall/Interestra	Cubeta	A29
1460	Estrat .	Farciment	A29
1461	Esquelet.	Esquelet cavall	A29
1462	Retall/Interestra	Indeterminat	A9
1463	Estrat .	Farciment	A9
1464	Retall/Interestra	Cubeta	A9
1465	Estrat .	Farciment	A9
1466	Retall/Interestra	Cubeta	A9
1467	Estrat .	Farciment	A9
1468	Retall/Interestra	Cubeta	A9
1469	Estrat .	Farciment	A9
1470	Estrat .	Formació natural	A9
1471	Estrat .	Farciment	A18
1472	Retall/Interestra	Indeterminat	A18
1473	Estructura	Preparació de paviment	A2
1474	Estrat .	Farciment	A29
1475	Estrat .	Anivellació	A8
1476	Estrat .	Anivellació	A40
1477	Estrat .	Farciment	A18
1478	Estrat .	Anivellació	A18
1479	Estrat .	Farciment	A29
1480	Estructura	Preparació de paviment	A17
1481	Retall/Interestra	Cubeta	A29
1482	Estrat .	Farciment	A29
1483	Estrat .	Anivellació	A18
1484	Estructura	Fonamentació	A2
1485	Retall/Interestra	Indeterminat	A18
1486	Estrat .	Farciment	A18
1487	Estrat .	Anivellació	A18
1488	Estrat .	Anivellació	A18
1489	Estructura	Mur	A38/A40
1490	Retall/Interestra	Indeterminat	A38
1491	Retall/Interestra	Cubeta	A29
1492	Estrat .	Farciment	A29
1493	Retall/Interestra	Cubeta	A29
1494	Estrat .	Farciment	A29
1495	Retall/Interestra	Cubeta	A29
1496	Estrat .	Farciment	A29
1497	Estrat .	Anivellació	A21

<u>UE</u>	<u>Definició UE</u>		<u>Zona</u>
1498	Estrat .	Farciment	A8
1499	Estrat .	Farciment	A29
1500	Estrat .	Farciment	A8
1501	Estrat .	Anivellació	A18
1502	Estrat .	Anivellació	A21
1503	Estructura	Preparació de paviment	A12
1504	Retall/Interestra	Indeterminat	A18
1505	Estructura	Fonamentació	A40/A41
1506	Estructura	Preparació de paviment	A7
1507	Estrat .	Anivellació	FP
1508	Estrat .	Terreny geològic	A7
1509	Retall/Interestra	Trinxera de fonamentació	A21/A22
1510	Estrat .	Farciment	A21
1511	Retall/Interestra	Trinxera de fonamentació	A21
1512	Estrat .	Farciment	A21
1513	Estructura	Canalització	A2
1514	Estrat .	Farciment	A2
1515	Estrat .	Anivellació	FP
1516	Estructura	Preparació de paviment	A12
1517	Estrat .	Anivellació	A8
1518	Estrat .	Farciment	A8
1519	Retall/Interestra	Forat de pal	A8
1520	Retall/Interestra	Trinxera de fonamentació	A38/A40
1521	Estrat .	Anivellació	A27
1522	Estrat .	Farciment	A18
1523	Retall/Interestra	Indeterminat	A39
1524	Estrat .	Farciment	A39
1525	Retall/Interestra	Trinxera de fonamentació	A21
1526	Estrat .	Farciment	A21
1529	Estrat .	Farciment	A18
1530	Estrat .	Anivellació	A21
1531	Estrat .	Farciment	A18
1532	Estrat .	Anivellació	A27
1533	Estrat .	Farciment	A18
1534	Estrat .	Farciment	A18
1535	Estrat .	Farciment	A18
1536	Retall/Interestra	Indeterminat	A18
1537	Estrat .	Farciment	A18
1538	Estrat .	Farciment	A18
1539	Estrat .	Farciment	A8
1540	Estructura	Canalització	A8
1541	Estrat .	Anivellació	A21
1542	Estructura	Paviment	A24
1543	Estructura	Preparació de paviment	A24
1544	Estrat .	Anivellació	A18
1545	Estrat .	Anivellació	A21
1546	Estrat .	Farciment	A18
1547	Estrat .	Farciment	A18
1548	Estrat .	Anivellació	A21

<u>UE</u>	<u>Definició UE</u>	<u>Zona</u>
1549	Retall/Interestra Obertura d'una porta	A5/A15
1550	Estrat . Anivellació	A12
1551	Estrat . Farciment	A18
1552	Retall/Interestra Indeterminat	A18
1553	Estrat . Anivellació	A12
1554	Estrat . Anivellació	A21
1555	Estrat . Farciment	A10
1556	Estrat . Farciment	A10
1557	Estrat . Farciment	A10
1558	Estrat . Farciment	A10
1559	Retall/Interestra Indeterminat	A10
1560	Estrat . Farciment	A18
1561	Estrat . Anivellació	A18
1562	Estrat . Anivellació	A24
1563	Estructura Revestiment	A28
1564	Retall/Interestra Indeterminat	FP
1565	Estrat . Farciment	FP
1566	Retall/Interestra Indeterminat	A38
1567	Estrat . Farciment	A38
1568	Estrat . Farciment	A18
1569	Estrat . Colmatació	A18
1570	Retall/Interestra Trinxera de fonamentació	A12
1571	Estrat . Farciment	A12
1572	Retall/Interestra Trinxera de fonamentació	A12
1573	Estrat . Farciment	A12
1574	Estrat . Anivellació	A12/A31
1575	Estrat . Farciment	A16
1576	Estrat . Farciment	A16
1578	Estrat . Anivellació	A16
1579	Estructura Preparació de paviment	A10
1580	Estructura Preparació de paviment	A10
1581	Estructura Clavaguera	A16
1582	Estructura Mur	A10
1583	Retall/Interestra Desguàs	A10
1584	Estrat . Anivellació	A31
1585	Estrat . Anivellació	A31
1586	Estructura Fonamentació	A24
1587	Retall/Interestra Indeterminat	A24
1588	Estrat . Farciment	A24
1589	Retall/Interestra Indeterminat	A10
1590	Estrat . Farciment	A18
1591	Estrat . Farciment	A18
1592	Retall/Interestra Trinxera de fonamentació	A16
1593	Estrat . Farciment	A16
1594	Retall/Interestra Cubeta	A18
1595	Retall/Interestra Cubeta	A18
1596	Estrat . Farciment	A18
1597	Retall/Interestra Cubeta	FP
1598	Estrat . Farciment	FP

<u>UE</u>	<u>Definició UE</u>	<u>Zona</u>
1599	Estrat . Farciment	A16
1600	Retall/Interestra Trinxera de fonamentació	A16/A21
1601	Retall/Interestra Indeterminat	FP
1602	Estrat . Farciment	FP
1603	Retall/Interestra Dipòsit	1
1604	Estrat . Anivellació	A16
1605	Estructura Paviment	A16
1606	Retall/Interestra Cubeta	a16
1607	Estrat . Farciment	A16
1608	Estrat . Anivellació	A16
1609	Retall/Interestra Cubeta	A16
1610	Estrat . Farciment	A16
1611	Estrat . Anivellació	A27
1612	Estrat . Preparació de paviment	A16
1613	Retall/Interestra Desguàs	A16
1614	Retall/Interestra Indeterminat	A18
1615	Retall/Interestra Indeterminat	A18
1616	Retall/Interestra Indeterminat	A18
1617	Retall/Interestra Indeterminat	A24
1618	Estrat . Farciment	A24
1619	Estrat . Anivellació	A18
1620	Estrat . Farciment	A10
1621	Estrat . Farciment	A10
1622	Estructura Mur	A10/A31
1623	Estrat . Farciment	A8
1624	Estrat . Formació natural	FP
1625	Estructura Paviment	A10
1626	Estrat . Anivellació	A27
1627	Estrat . Anivellació	A18
1629	Estructura Mur	A27
1630	Estrat . Farciment	A27
1631	Retall/Interestra Canalització	A27
1632	Estructura Fonamentació	A3/A4/A5/A6/A
1633	Estructura Fonamentació	A3/A4
1634	Estructura Fonamentació	A3/A4/A5
1635	Estructura Fonamentació	A4/A5
1636	Estructura Fonamentació	A5/A15
1637	Estructura Mur	A40/A41
1639	Retall/Interestra Indeterminat	A8
1640	Retall/Interestra Indeterminat	A31
1641	Estrat . Farciment	A31
1642	Estrat . Enderroc	A31
1643	Estrat . Anivellació	A10
1644	Estrat . Farciment	A10
1645	Estructura Fonamentació	A10
1646	Estructura Mur	A10
1647	Estructura Revestiment	A10
1648	Estructura Mur	A8/A10/A31
1649	Estructura Revestiment	A31

<u>UE</u>	<u>Definició UE</u>	<u>Zona</u>
1651	Estrat . Anivellació	A8
1652	Estrat . Farciment	A18
1653	Retall/Interestra Indeterminat	A18
1654	Estrat . Farciment	A18
1655	Retall/Interestra Sitja	FP
1656	Estrat . Farciment	FP
1657	Estrat . Farciment	33
1658	Retall/Interestra Indeterminat	A18
1659	Estrat . Farciment	A18
1661	Estrat . Anivellació	A18
1662	Estrat . Anivellació	A16
1663	Estrat . Anivellació	A24
1664	Estructura Mur	A10
1665	Retall/Interestra Trinxera de fonamentació	A8/A31
1666	Estrat . Farciment	A31
1667	Estructura Mur	A9/A12
1668	Estructura Revestiment	A12
1669	Estrat . Anivellació	A16
1670	Estrat . Farciment	A18
1671	Retall/Interestra Trinxera de fonamentació	A10
1672	Estrat . Anivellació	A10
1675	Retall/Interestra Cubeta	A18
1676	Estructura Paviment	A18
1677	Estrat . Farciment	A10
1678	Estrat . Farciment	A10
1679	Estrat . Anivellació	A10
1680	Estrat . Anivellació	A16
1681	Estrat . Farciment	A18
1682	Estrat . Farciment	A18
1683	Estrat . Farciment	A18
1684	Estrat . Anivellació	A18
1685	Estrat . Farciment	A10
1686	Retall/Interestra Indeterminat	A18
1687	Estrat . Farciment	A18
1688	Estrat . Anivellació	A18
1689	Estrat . Anivellació	A24
1690	Estrat . Farciment	A18
1691	Retall/Interestra Sitja	A18
1692	Estrat . Farciment	A18
1693	Estructura Fonamentació	A18
1694	Estructura Fonamentació	A18
1695	Estrat . Anivellació	A18
1696	Estrat . Anivellació	A11
1697	Estructura Paviment	A16
1698	Estructura Fonamentació	A36/A37
1699	Estrat . Anivellació	A16
1700	Retall/Interestra Trinxera de fonamentació	A16
1701	Estrat . Farciment	A18
1702	Estrat . Anivellació	A10

<u>UE</u>	<u>Definició UE</u>	<u>Zona</u>
1703	Estrat . Farciment	A18
1704	Estrat . Anivellació	A11
1705	Estrat . Farciment	A18
1706	Retall/Interestra Cubeta	A18
1708	Esquelet . Esquelet	A10
1709	Estrat . Farciment	A10
1711	Retall/Interestra Trinxera de fonamentació	A31
1712	Estrat . Farciment	A31
1713	Estrat . Farciment	A18
1714	Estrat . Anivellació	A10
1715	Retall/Interestra Cubeta	A12
1716	Estrat . Farciment	A12
1717	Retall/Interestra Indeterminat	A12
1718	Estrat . Farciment	A12
1719	Retall/Interestra Indeterminat	A31
1720	Estrat . Farciment	A31
1721	Estrat . Anivellació	A12
1722	Estrat . Anivellació	A18
1723	Estructura Mur	A25
1724	Estrat . Farciment	A4
1725	Estrat . Anivellació	A8
1726	Estrat . Anivellació	A8
1727	Estrat . Farciment	A18
1728	Estructura Fonamentació	A21/A25
1729	Estructura Fonamentació	A9/A16
1730	Estructura Fonamentació	A8/A9
1731	Estructura Fonamentació	A9/A25
1732	Estructura Fonamentació	A16/A21
1733	Estructura Fonamentació	A21/A22
1734	Estructura Fonamentació	A16/A21/A22
1735	Estructura Fonamentació	A9/A12
1736	Estructura Fonamentació	A23/A25
1737	Estructura Fonamentació	A8/A11/A17
1738	Estructura Mur	A8/A11/A17
1739	Estructura Fonamentació	A8/A11
1740	Estructura Fonamentació	A11/A17
1741	Estructura Fonamentació	A8
1742	Estructura Fonamentació	A8/A31
1743	Retall/Interestra Indeterminat	A24
1744	Estrat . Farciment	A24
1745	Retall/Interestra Cubeta	A8
1746	Estrat . Farciment	A8
1747	Estrat . Farciment	A18
1748	Estrat . Farciment	A18
1749	Retall/Interestra Indeterminat	A18
1750	Estrat . Farciment	A18
1751	Retall/Interestra Indeterminat	A18
1753	Estrat . Anivellació	A18
1755	Estrat . Anivellació	A24

SAGRERA

2010

LLISTAT UE

<u>UE</u>	<u>Definició UE</u>		<u>Zona</u>
1756	Estrat .	Farciment	A31
1757	Estrat .	Farciment	A11
1758	Estructura	Preparació de paviment	A5
1759	Estrat .	Farciment	A31
1760	Estrat .	Farciment	A18
1761	Estructura	Preparació de paviment	A15
1762	Estructura	Preparació de paviment	A15
1763	Estrat .	Anivellació	A5
1764	Estructura	Preparació de paviment	A18
1765	Estructura	Preparació de paviment	A18
1766	Retall/Interestra	Indeterminat	A8
1768	Estrat .	Farciment	A18
1769	Estrat .	Farciment	A18
1770	Estrat .	Farciment	A18
1772	Retall/Interestra	Estructura de combustió	A18
1773	Estrat .	Farciment	A18
1774	Estructura	Indeterminat	A18
1775	Estrat .	Farciment	A18
1776	Estrat .	Anivellació	A15
1777	Estrat .	Anivellació	A5
1778	Estructura	Preparació de paviment	A5
1779	Estructura	Preparació de paviment	A15
1780	Estrat .	Anivellació	FP
1781	Estructura	Revestiment	A40
1782	Estructura	Revestiment	A40
1783	Estrat .	Anivellació	A8
1784	Estrat .	Anivellació	FP
1785	Estrat .	Anivellació	FP
1786	Estrat .	Farciment	FP
1787	Estrat .	Farciment	A18
1788	Estructura	Estructura de combustió	A18
1789	Estrat .	Farciment	A18
1790	Retall/Interestra	Indeterminat	A11
1791	Estructura	Preparació de paviment	A15
1792	Estrat .	Farciment	A18
1793	Estrat .	Farciment	A18
1794	Retall/Interestra	Rasa	FP
1795	Estrat .	Farciment	FP
1796	Estructura	Canalització	A27
1797	Estructura	Revestiment	A18
1798	Retall/Interestra	Rasa	FP
1799	Estrat .	Farciment	FP
1800	Estrat .	Anivellació	FP
1801	Estrat .	Anivellació	FP
1802	Estrat .	Anivellació	FP
1803	Estrat .	Anivellació	A18
1804	Estrat .	Anivellació	A18
1805	Retall/Interestra	Forn	A18
1806	Estrat .	Farciment	A18

<u>UE</u>	<u>Definició UE</u>		<u>Zona</u>
1807	Estructura	Parets forn	A18
1808	Estructura	Esglaó	A20
1809	Estructura	Esglaó	A20
1810	Estructura	Mur	A17
1811	Estructura	Fonamentació	A24
1812	Estructura	Fonamentació	A10
1813	Estructura	Fonamentació	A24
1814	Estructura	Preparació de paviment	A13
1815	Estructura	Paviment	A13
1816	Retall/Interestra	Indeterminat	FP
1817	Estrat .	Farciment	FP
1818	Retall/Interestra	Trinxera d'espoli	A31
1819	Estrat .	Anivellació	A31
1820	Estrat .	Anivellació	FP
1821	Estrat .	Anivellació	FP
1822	Estructura	Revestiment	A18
1823	Retall/Interestra	Indeterminat	FP
1824	Estrat .	Farciment	FP
1825	Retall/Interestra	Indeterminat	FP
1826	Estrat .	Farciment	FP
1827	Estrat .	Anivellació	A10
1828	Retall/Interestra	Indeterminat	FP
1829	Estrat .	Farciment	FP
1830	Estrat .	Farciment	A18
1831	Estrat .	Anivellació	FP
1833	Estrat .	Anivellació	FP
1834	Estructura	Forn	A8
1835	Retall/Interestra	Rasa	FP
1836	Estrat .	Farciment	FP
1837	Retall/Interestra	Rasa	FP
1838	Estrat .	Farciment	FP
1839	Retall/Interestra	Cubeta	FP
1840	Estrat .	Farciment	FP
1841	Retall/Interestra	Rasa	FP
1842	Estrat .	Farciment	FP
1844	Retall/Interestra	Cubeta	FP
1845	Estrat .	Farciment	FP
1846	Estrat .	Farciment	FP
1847	Estrat .	Farciment	A18
1848	Estrat .	Anivellació	A18
1849	Estrat .	Farciment	A18
1850	Estrat .	Farciment	A18
1851	Estrat .	Anivellació	FP
1852	Estrat .	Farciment	A18
1853	Estrat .	Farciment	A18
1854	Estrat .	Farciment	A18
1855	Estrat .	Farciment	A18
1856	Estructura	Fonamentació	A18
1857	Estructura	Fonamentació	A18

<u>UE</u>	<u>Definició UE</u>		<u>Zona</u>
1858	Estructura	Fonamentació	A18
1859	Estrat .	Farciment	A18
1860	Estructura	Graella	A18
1861	Estructura	Fonamentació	A18
1862	Estructura	Fonamentació	A18
1863	Estructura	Fonamentació	A18
1864	Estrat .	Anivellació	A18
1865	Retall/Interestra	Trinxera de fonamentació	A18
1866	Retall/Interestra	Trinxera de fonamentació	A18
1867	Retall/Interestra	Trinxera de fonamentació	A18
1868	Retall/Interestra	Trinxera de fonamentació	A18
1869	Retall/Interestra	Trinxera de fonamentació	A18
1870	Retall/Interestra	Trinxera de fonamentació	A18
1871	Retall/Interestra	Trinxera de fonamentació	A18
1872	Retall/Interestra	Trinxera de fonamentació	A18
1873	Retall/Interestra	Indeterminat	FP
1874	Estrat .	Farciment	FP
1875	Retall/Interestra	Cubeta	FP
1876	Estrat .	Farciment	FP
1877	Retall/Interestra	Trinxera de fonamentació	A29
1878	Estructura	Preparació de paviment	A38
1879	Estructura	Mur	A31
1880	Estrat .	Anivellació	A38
1881	Retall/Interestra	Indeterminat	A18
1882	Estrat .	Farciment	A18
1883	Estrat .	Anivellació	A8
1884	Estrat .	Farciment	A31
1885	Retall/Interestra	Indeterminat	A31
1886	Retall/Interestra	Indeterminat	A31
1887	Estrat .	Farciment	A31
1890	Retall/Interestra	Indeterminat	A31
1891	Estrat .	Farciment	A31
1892	Estrat .	Anivellació	A31
1893	Retall/Interestra	Cubeta	A10
1894	Estrat .	Farciment	A10
1895	Estrat .	Anivellació	A10
1897	Estrat .	Anivellació	A18
1898	Estrat .	Colmatació	A18
1899	Estrat .	Anivellació	A18
1900	Retall/Interestra	Indeterminat	FP
1901	Estrat .	Farciment	FP
1902	Estrat .	Formació natural	FP
1903	Estrat .	Anivellació	FP
1904	Estrat .	Farciment	A18
1905	Estrat .	Farciment	A18
1906	Estrat .	Anivellació	A18
1907	Retall/Interestra	Sitja	A18
1908	Retall/Interestra	Sitja	A18
1909	Estrat .	Anivellació	FP

<u>UE</u>	<u>Definició UE</u>		<u>Zona</u>
1910	Estructura	Fonamentació	A38/A40
1911	Estrat .	Anivellació	FP
1913	Estrat .	Farciment	A18
1914	Estrat .	Anivellació	A18
1915	Estrat .	Colmatació	A18
1916	Estructura	Preparació de paviment	A13
1917	Estructura	Preparació de paviment	A15
1918	Estrat .	Farciment	A18
1919	Estrat .	Anivellació	A18
1920	Estrat .	Anivellació	FP
1921	Estructura	Clavaguera	A31
1922	Retall/Interestra	Trinxera de fonamentació	A31
1923	Retall/Interestra	Trinxera d'espoli	A31
1924	Estrat .	Farciment	A31
1925	Estructura	Preparació de paviment	A25
1926	Estructura	Preparació de paviment	A25
1927	Retall/Interestra	Cubeta	A19
1928	Retall/Interestra	Indeterminat	A19
1929	Estrat .	Colmatació	A18
1931	Retall/Interestra	Rasa	FP
1932	Estrat .	Farciment	FP
1933	Estrat .	Anivellació	FP
1934	Estrat .	Anivellació	FP
1935	Estrat .	Anivellació	FP
1936	Estrat .	Anivellació	A11
1937	Estrat .	Farciment	A11
1938	Estrat .	Farciment	A18
1939	Estrat .	Farciment	A18
1940	Estrat .	Anivellació	A18
1945	Estrat .	Preparació de paviment	A13
1946	Estrat .	Farciment	A11
1947	Estrat .	Anivellació	A11
1948	Retall/Interestra	Indeterminat	FP
1949	Estrat .	Farciment	FP
1950	Retall/Interestra	Indeterminat	FP
1951	Estrat .	Farciment	FP
1952	Estrat .	Anivellació	A32
1953	Estrat .	Farciment	A11
1954	Retall/Interestra	Trinxera de fonamentació	A11
1956	Estrat .	Anivellació	A25
1957	Estrat .	Anivellació	A19
1958	Estrat .	Anivellació	FP
1959	Estrat .	Anivellació	FP (A15)
1960	Retall/Interestra	Indeterminat	A32
1961	Estrat .	Farciment	A32
1962	Estrat .	Anivellació	A25
1963	Estrat .	Anivellació	A11
1964	Estrat .	Anivellació	A25
1965	Estrat .	Anivellació	A11

<u>UE</u>	<u>Definició UE</u>	<u>Zona</u>
1966	Retall/Interestra Cubeta	A32
1967	Estrat . Farciment	A32
1968	Estrat . Anivellació	A18
1969	Estrat . Anivellació	FP
1970	Estrat . Anivellació	FP
1971	Estrat . Anivellació	FP
1972	Estrat . Formació natural	FP
1973	Estrat . Anivellació	A32
1974	Estrat . Anivellació	A17
1975	Retall/Interestra Indeterminat	FP
1976	Estrat . Farciment	FP
1977	Estrat . Anivellació	A17
1978	Retall/Interestra Trinxera de fonamentació	A17
1979	Estrat . Farciment	A17
1980	Estrat . Anivellació	A13
1981	Retall/Interestra Indeterminat	FP
1982	Estrat . Farciment	FP
1983	Retall/Interestra Indeterminat	FP
1984	Estrat . Farciment	FP
1985	Estrat . Farciment	FP
1986	Estrat . Anivellació	A25
1987	Estrat . Anivellació	A25
1988	Estrat . Farciment	A18
1989	Estrat . Farciment	A18
1990	Estrat . Anivellació	A18
1994	Retall/Interestra Forat de pal	A18
1995	Estrat . Farciment	A18
1996	Estrat . Anivellació	FP
1997	Retall/Interestra Indeterminat	A19
1998	Estrat . Farciment	A19
1999	Retall/Interestra Indeterminat	A13
2000	Estrat . Farciment	A13
2001	Estrat . Colmatació	A18
2002	Estrat . Colmatació	A18
2003	Estrat . Amortització.	A18
2004	Estrat . Colmatació	A18
2005	Estrat . Colmatació	A18
2006	Estrat . Colmatació	A18
2007	Estrat . Colmatació	A18
2008	Estrat . Colmatació	A18
2009	Estrat . Colmatació	A18
2010	Estrat . Colmatació	A18
2011	Retall/Interestra Trinxera de fonamentació	A31
2012	Estrat . Farciment	A31
2013	Estrat . Farciment	A18
2014	Retall/Interestra Indeterminat	A18
2015	Estrat . Anivellació	A31
2016	Retall/Interestra Cubeta	A31
2017	Estrat . Farciment	A31

SAGRERA

2010

LLISTAT UE

<u>UE</u>	<u>Definició UE</u>	<u>Zona</u>
2018	Retall/Interestra Cubeta	A31
2019	Estrat Farciment	A31
2020	Retall/Interestra Cubeta	A31
2021	Estrat Farciment	A31
2022	Retall/Interestra Trinxera de fonamentació	A12/A16
2023	Estrat Farciment	A12/A16
2024	Estructura Mur	A12/A16
2025	Retall/Interestra Sitja	A18
2026	Estrat Farciment	A18
2027	Estrat Farciment	A18
2028	Estrat Anivellació	A18
2029	Estructura Mur	A35/A36
2030	Estructura Mur	A35/A36
2031	Estructura Mur	A35/A36
2032	Retall/Interestra Cubeta	A31
2033	Estrat Farciment	A31
2034	Retall/Interestra Indeterminat	A13
2035	Estrat Farciment	A13
2036	Estrat Anivellació	A13
2037	Estrat Farciment	A18
2038	Estrat Farciment	A18
2039	Estrat Farciment	A12
2040	Estrat Preparació de paviment	A13
2041	Retall/Interestra Indeterminat	A19
2042	Estrat Farciment	A19
2043	Retall/Interestra Indeterminat	A13
2044	Estrat Farciment	A13
2045	Retall/Interestra Cubeta	A13
2046	Estrat Anivellació	A13
2047	Retall/Interestra Cubeta	A13
2048	Estrat Anivellació	A13
2054	Retall/Interestra Indeterminat	A18
2055	Retall/Interestra Encaix de dòlia	FP
2056	Estrat Farciment	FP
2057	Retall/Interestra Encaix de dòlia	FP
2058	Estrat Farciment	FP
2059	Retall/Interestra Encaix de dòlia	FP
2060	Estrat Farciment	FP
2061	Retall/Interestra Encaix de dòlia	FP
2062	Estrat Farciment	FP
2063	Retall/Interestra Encaix de dòlia	FP
2064	Estrat Farciment	FP
2065	Retall/Interestra Encaix de dòlia	FP
2066	Estrat Farciment	FP
2067	Retall/Interestra Encaix de dòlia	FP
2068	Estrat Farciment	FP
2069	Retall/Interestra Encaix de dòlia	FP
2070	Estrat Farciment	FP
2071	Retall/Interestra Encaix de dòlia	FP

<u>UE</u>	<u>Definició UE</u>		<u>Zona</u>
2072	Estrat .	Farciment	FP
2073	Estrat .	Anivellació	A18
2074	Retall/Interestra	Indeterminat	FP
2075	Estrat .	Farciment	FP
2076	Estructura	Preparació de paviment	A19
2077	Retall/Interestra	Indeterminat	A18
2078	Estrat .	Anivellació	A13
2079	Estrat .	Farciment	A18
2080	Retall/Interestra	Cubeta	A13
2081	Estrat .	Farciment	A13
2082	Estrat .	Farciment	A18
2083	Estrat .	Farciment	A19
2084	Retall/Interestra	Cubeta	A13
2085	Estrat .	Farciment	A13
2086	Estrat .	Farciment	A13
2087	Estrat .	Farciment	A13
2088	Retall/Interestra	Cubeta	A13
2089	Estrat .	Farciment	A13
2090	Retall/Interestra	Cubeta	A13
2091	Estrat .	Farciment	A13
2092	Estrat .	Farciment	A13
2093	Retall/Interestra	Cubeta	A13
2094	Estrat .	Farciment	A13
2095	Retall/Interestra	Cubeta	A13
2096	Estrat .	Farciment	A13
2097	Estrat .	Anivellació	A13
2098	Retall/Interestra	Sitja	A18
2099	Estrat .	Farciment	A18
2100	Retall/Interestra	Indeterminat	A18
2101	Estrat .	Anivellació	A19
2102	Retall/Interestra	Indeterminat	A13
2103	Retall/Interestra	Cubeta	A13
2104	Estrat .	Farciment	A13
2105	Estructura	Preparació de paviment	A19
2106	Estrat .	Anivellació	A19
2107	Estrat .	Farciment	A19
2108	Retall/Interestra	Trinxera de fonamentació	A19
2109	Estructura	Mur	A19
2110	Estrat .	Anivellació	A19
2111	Estrat .	Farciment	A18
2112	Estrat .	Colmatació	A18
2113	Estrat .	Anivellació	A13
2114	Estructura	Mur	A22/A25
2115	Estructura	Mur	A31
2116	Estrat .	Farciment	A18
2117	Estructura	Parets forn	A18
2118	Retall/Interestra	Forn	A18
2119	Estrat .	Farciment	A18
2120	Estrat .	Paviment	A18

<u>UE</u>	<u>Definició UE</u>	<u>Zona</u>
2121	Estrat . Anivellació	A18
2122	Estrat . Anivellació	A19
2123	Retall/Interestra Cubeta	A19
2124	Estrat . Farciment	A19
2125	Retall/Interestra Indeterminat	A19
2126	Estrat . Farciment	A19
2127	Estrat . Farciment	A19
2128	Retall/Interestra Cubeta	A13
2129	Estrat . Farciment	A13
2130	Retall/Interestra Trinxera de fonamentació	A13/A20
2131	Estrat . Farciment	A13
2132	Estructura Mur	A31
2133	Estrat . Anivellació	A19
2134	Estrat . Anivellació	A19
2135	Retall/Interestra Indeterminat	A19
2136	Estrat . Anivellació	A19
2137	Estrat . Anivellació	A8
2138	Estrat . Anivellació	A8
2139	Estructura Reforç	A18
2140	Estructura Arc	A18
2141	Estructura Arc	A18
2142	Estrat . Farciment	A18
2143	Estrat . Farciment	A18
2144	Retall/Interestra Forn	A18
2145	Estrat . Anivellació	A36
2146	Estructura Preparació de paviment	A20
2147	Estructura Preparació de paviment	A20
2148	Estrat . Anivellació	A36
2149	Estrat . Anivellació	A34
2150	Estrat . Anivellació	A35
2151	Estrat . Anivellació	A35
2152	Estructura Fonamentació	A33/A34/A35
2153	Estructura Fonamentació	A33/A34
2154	Estrat . Anivellació	A35
2155	Estrat . Anivellació	A36
2156	Estrat . Anivellació	A36
2157	Estrat . Anivellació	A35
2158	Estrat . Anivellació	A35
2160	Estrat . Anivellació	A35
2161	Estrat . Anivellació	A36
2162	Estrat . Anivellació	A35
2163	Retall/Interestra Indeterminat	A35
2164	Estrat . Farciment	A35
2165	Estrat . Anivellació	A35
2166	Retall/Interestra Indeterminat	A37
2167	Estrat . Farciment	A37
2168	Estrat . Farciment	A36
2169	Estrat . Anivellació	A35
2170	Retall/Interestra Trinxera de fonamentació	A20/A31

<u>UE</u>	<u>Definició UE</u>	<u>Zona</u>
2172	Retall/Interestra Trinxera de fonamentació	A16/A19/A20
2173	Retall/Interestra Trinxera de fonamentació	A20
2174	Estrat . Anivellació	A36
2175	Estrat . Anivellació	A37
2176	Estrat . Anivellació	A34
2177	Estrat . Farciment	A34
2178	Retall/Interestra Cubeta	A34
2179	Retall/Interestra Cubeta	A37
2180	Estrat . Farciment	A37
2181	Retall/Interestra Cubeta	A37
2182	Estrat . Farciment	A37
2183	Retall/Interestra Trinxera de fonamentació	A10
2184	Estrat . Anivellació	A34
2185	Retall/Interestra Cubeta	A35
2186	Estrat . Farciment	A35
2187	Retall/Interestra Cubeta	A35
2188	Estrat . Farciment	A35
2189	Estrat . Anivellació	A35
2190	Estrat . Farciment	A33
2191	Estrat . Anivellació	A34
2192	Estrat . Farciment	A35
2193	Estrat . Farciment	A36
2194	Retall/Interestra Indeterminat	A36
2195	Estrat . Anivellació	A36
2196	Estrat . Farciment	A36
2197	Estrat . Anivellació	A35
2198	Estrat . Anivellació	A36
2199	Estrat . Anivellació	A35
2200	Estrat . Farciment	A36
2201	Estrat . Farciment	A35
2202	Estrat . Farciment	A35
2203	Estrat . Farciment	A36
2204	Estrat . Farciment	A36
2205	Estructura Mur	A36
2206	Retall/Interestra Indeterminat	A36
2207	Retall/Interestra Indeterminat	A36
2208	Retall/Interestra Indeterminat	A36
2209	Retall/Interestra Indeterminat	A36
2210	Estrat . Anivellació	A36
2211	Estrat . Anivellació	A37
2212	Estrat . Farciment	A36
2213	Retall/Interestra Cubeta	A36
2214	Retall/Interestra Cubeta	A36
2215	Retall/Interestra Cubeta	A36
2216	Estrat . Farciment	A36
2217	Estrat . Farciment	A36
2218	Estrat . Formació natural	A35
2219	Estrat . Farciment	A35
2220	Estructura Fonamentació	A36

<u>UE</u>	<u>Definició UE</u>	<u>Zona</u>
2221	Retall/Interestra Cubeta	A37
2222	Estrat . Farciment	A37
2223	Estrat . Anivellació	A36
2224	Estrat . Anivellació	A37
2225	Estructura Paviment	A37
2226	Estructura Paviment	A37
2227	Retall/Interestra Indeterminat	A37
2228	Estrat . Farciment	A37
2229	Retall/Interestra Cubeta	A37
2230	Estrat . Farciment	A37
2231	Estrat . Anivellació	A35/A36
2232	Estrat . Anivellació	A36
2233	Estrat . Anivellació	A36
2234	Estrat . Farciment	A36
2235	Estrat . Farciment	A36
2236	Retall/Interestra Forn	A36
2237	Estrat . Anivellació	A36
2238	Estrat . Anivellació	A36
2239	Estrat . Farciment	A36
2240	Retall/Interestra Cubeta	A36
2241	Estrat . Farciment	A36
2242	Retall/Interestra Cubeta	A36
2243	Estrat . Anivellació	A36
2244	Estructura Parets forn	A36
2245	Estrat . Farciment	A36
2246	Retall/Interestra Forn	A36
2247	Estructura Parets forn	A36
2248	Estrat . Farciment	A36
2249	Estrat . Farciment	A36
2250	Retall/Interestra Forat de pal	A36
2251	Retall/Interestra Forn	A36
2252	Estructura Parets forn	A36
2253	Retall/Interestra Forat de pal	A36
2254	Estrat . Farciment	A36
2255	Estrat . Anivellació	A36
2256	Estrat . Anivellació	A36
2257	Estrat . Anivellació	A36
2258	Estrat . Farciment	A36
2259	Retall/Interestra Cubeta	A36
2260	Estrat . Farciment	A36
2261	Estrat . Farciment	A36
2262	Estrat . Anivellació	A36
2263	Retall/Interestra Indeterminat	A35
2264	Estrat . Farciment	A35
2265	Retall/Interestra Indeterminat	A35
2266	Estrat . Farciment	A35
2267	Estrat . Farciment	A36
2268	Estrat . Farciment	A36
2269	Retall/Interestra Indeterminat	A36

<u>UE</u>	<u>Definició UE</u>	<u>Zona</u>
2270	Estrat . Farciment	A36
2271	Retall/Interestra Indeterminat	A36
2272	Retall/Interestra Forat de pal	A36
2273	Retall/Interestra Cubeta	A36
2274	Retall/Interestra Forn	A36
2275	Estructura Parets forn	A36
2276	Estrat . Farciment	A36
2277	Retall/Interestra Cubeta	A36
2278	Estrat . Anivellació	A36
2279	Estrat . Anivellació	A35
2280	Estrat . Farciment	A33
2281	Retall/Interestra Cubeta	A36
2282	Estrat . Farciment	A36
2283	Retall/Interestra Cubeta	A36
2284	Estrat . Farciment	A36
2285	Retall/Interestra Cubeta	A36
2286	Estrat . Farciment	A36
2287	Estrat . Farciment	A35
2288	Estrat . Farciment	A35
2289	Estrat . Farciment	A35
2290	Estrat . Farciment	A35
2291	Estrat . Colmatació	A37
2292	Estrat . Anivellació	A36
2293	Retall/Interestra Indeterminat	A33
2294	Estrat . Farciment	A33
2295	Estructura Estructura de combustió	A37
2296	Estrat . Preparació	A37
2297	Estrat . Anivellació	A37
2298	Estrat . Farciment	A34
2299	Estrat . Farciment	A34
2300	Retall/Interestra Indeterminat	A35
2301	Estrat . Farciment	A35
2302	Estrat . Farciment	A35
2303	Estrat . Farciment	A37
2304	Estrat . Farciment	A34
2305	Estrat . Farciment	A34
2306	Estrat . Farciment	A34
2307	Retall/Interestra Indeterminat	A37
2308	Estrat . Anivellació	A33/A34/A35
2309	Estrat . Farciment	A37
2310	Estrat . Farciment	A35
2312	Estructura Fonamentació	A37
2313	Estrat . Anivellació	A37
2314	Estrat . Farciment	A35
2315	Estrat . Anivellació	A37
2316	Retall/Interestra Cubeta	A35
2317	Estrat . Farciment	A35
2318	Retall/Interestra Cubeta	A35
2319	Estrat . Farciment	A35

<u>UE</u>	<u>Definició UE</u>	<u>Zona</u>
2320	Estrat . Preparació de paviment	A37
2321	Estrat . Anivellació	A37
2322	Estructura Fonamentació	A37
2323	Retall/Interestra Indeterminat	A35
2324	Estrat . Farciment	A35
2325	Retall/Interestra Trinxera de fonamentació	A8/A9
2326	Retall/Interestra Trinxera de fonamentació	A8/A11/A17
2327	Retall/Interestra Trinxera de fonamentació	A8/A31
2328	Retall/Interestra Trinxera de fonamentació	A9/A25
2330	Retall/Interestra Trinxera de fonamentació	A3/A4/A5
2331	Estructura Fonamentació	A15
2332	Retall/Interestra Trinxera de fonamentació	A15
2333	Retall/Interestra Trinxera de fonamentació	A3/A4
2334	Retall/Interestra Trinxera de fonamentació	A3/A4
2335	Retall/Interestra Trinxera de fonamentació	A3/A4
2336	Retall/Interestra Trinxera de fonamentació	A4/A5
2337	Retall/Interestra Trinxera de fonamentació	A5/A15
2338	Estructura Fonamentació	A15
2339	Retall/Interestra Trinxera de fonamentació	A15
2340	Retall/Interestra Trinxera de fonamentació	A3/A4/A5
2341	Estructura Fonamentació	A14/A15
2342	Retall/Interestra Trinxera de fonamentació	A14/A15
2343	Retall/Interestra Trinxera de fonamentació	A6/A14
2344	Retall/Interestra Trinxera de fonamentació	A14/A28
2345	Retall/Interestra Trinxera de fonamentació	A14/A29
2346	Estructura Mur	A11
2347	Estrat . Farciment	
2348	Retall/Interestra Trinxera de fonamentació	A13/A24
2349	Estructura Fonamentació	A13/A24
2350	Retall/Interestra Trinxera de fonamentació	A11/A
2351	Estrat . Formació natural	A11
2352	Estructura Fonamentació	A12/A20
2353	Estructura Fonamentació	A16/A19/A20
2354	Estructura Fonamentació	A20/A31
2355	Estructura Paviment	A20
2356	Estrat . Farciment	A25
2357	Retall/Interestra Trinxera de fonamentació	A21/A25
2358	Estructura Fonamentació	A22/A23
2359	Retall/Interestra Trinxera de fonamentació	A22/A23
2360	Retall/Interestra Trinxera de fonamentació	A16/A21/A22
2361	Retall/Interestra Trinxera d'espoli	A21
2362	Estrat . Farciment	A21
2363	Estrat . Farciment	A21
2364	Retall/Interestra Trinxera de fonamentació	A29
2365	Retall/Interestra Trinxera de fonamentació	A31
2366	Retall/Interestra Indeterminat	A31
2367	Estructura Mur	A31
2368	Retall/Interestra Trinxera de fonamentació	A33/A34/A35
2369	Retall/Interestra Trinxera de fonamentació	A33/A34

<u>UE</u>	<u>Definició UE</u>		<u>Zona</u>
2370	Retall/Interestra	Trinxera de fonamentació	A7
2371	Retall/Interestra	Trinxera de fonamentació	A7
2372	Retall/Interestra	Trinxera de fonamentació	A7
2373	Retall/Interestra	Trinxera de fonamentació	A39
2374	Retall/Interestra	Trinxera de fonamentació	A1/A7
2375	Retall/Interestra	Trinxera de fonamentació	A39/A40/A41
2376	Retall/Interestra	Trinxera de fonamentació	A38/A41
2377	Retall/Interestra	Trinxera de fonamentació	A2/A40
2378	Retall/Interestra	Trinxera de fonamentació	A2
2379	Retall/Interestra	Trinxera de fonamentació	A40/A41
2380	Retall/Interestra	Trinxera de fonamentació	A7/A39
2381	Retall/Interestra	Trinxera de fonamentació	A37
2382	Retall/Interestra	Cubeta	A12
2383	Estructura	Fonamentació	A34
2384	Retall/Interestra	Trinxera de fonamentació	A37
2411	Estructura		
2412	Estrat .	Anivellació	
2418	Estrat .	Farciment	
2428	Estrat .	Anivellació	
2429	Estrat .	Farciment	
2437	Estrat .	Enderroc anivellació	
2444	Retall .	Indeterminat	
2540	Retall .		
2541	Estrat .	Farciment	
2542	Estrat .	Anivellació	
2543	Retall .		
2544	Estrat .	Farciment	
2552	Retall .	Indeterminat	
2553	Estrat .	Farciment	
2565	Retall .	Trinxera de fonamentació	
2566	Retall .	Trinxera de fonamentació	
2567	Retall .	Trinxera de fonamentació	
2568	Estructura	Mur	
2574	Estructura	Fonamentació mur 9033	
2575	Estructura	Fonamentació	
2576	Estrat .	Anivellació	
2577	Retall .	Rasa indeterminada	
2578	Estrat .	Farciment	
2591	Estrat .	Anivellació	
2631	Estrat .		
2640	Retall .	Retall indeterminat	
2641	Estrat .	Farciment	
2642	Retall .	retall indeterminat	
2643	Estrat .	Farciment	
2644	Retall .	Cubeta	
2645	Estrat .	Farciment	
2646	Retall .	Forat de pal	
2647	Estrat .	Farciment	
2648	Retall .		

<u>UE</u>	<u>Definició UE</u>	<u>Zona</u>
2649	Estrat . Farciment	
2650	Retall . Forat de pal	
2651	Estrat . Farciment	
2652	Retall . Forat de pal	
2653	Estrat . Farciment	
2654	Retall . Possible sitja o cubeta	
2655	Estrat . Farciment	
2656	Retall . Forat de pal	
2657	Estrat . Farciment	
2658	Retall . Encaix de dòlia	
2659	Estrat . Farciment	
2660	Retall . Forat de pal	
2661	Estrat . Farciment	
2662	Retall . Forat de pal	
2663	Estrat . Farciment	
2664	Retall . Forat de pal	
2665	Estrat . Farciment	
2666	Retall . Forat de pal	
2667	Estrat . Farciment	
2668	Retall . Forat de pal	
2669	Estrat . Farciment	
2670	Retall . Forat de pal	
2671	Estrat . Farciment	
2672	Retall . Rasa agrícola	
2673	Estrat . Farciment	
2674	Retall . retall indeterminat	
2675	Estrat . Farciment	
2676	Retall . Rasa de vinya	
2677	Estrat . Farciment	
2678	Retall . retall indeterminat	
2679	Estrat . Farciment	
2680	Retall . Forat de pal	
2681	Estrat . Farciment	
2682	Retall . Forat de pal	
2683	Estrat . Farciment	
2686	Retall . Forat de pal	
2687	Estrat . Farciment	
2688	Retall . Forat de pal	
2689	Estrat . Farciment	
2690	Retall . Retall indeterminat	
2691	Estrat . Farciment	
2692	Retall . Forat de pal	
2693	Estrat . Farciment	
2694	Retall . retall indeterminat	
2695	Estrat . Farciment	
2696	Retall . Retall indeterminat	
2697	Estrat . Farciment	
2700	Retall . Forat de pal	
2701	Estrat . Farciment	

<u>UE</u>	<u>Definició UE</u>	<u>Zona</u>
2702	Retall .	
2703	Estrat .	Farciment
2704	Estrat .	
2705	Estrat .	Farciment
2706	Retall .	
2710	Estrat .	Terreny geològic
2711	Retall .	Encaix de dòlia
2715	Estructura	Fonamentació
2717	Esquelet .	Ossos en conexió
2718	Retall .	Encaix de dòlia
2719	Estrat .	Farciment
2722	Retall .	Trinxera de fonamentació
2724	Estructura	Rasa agrícola
2725	Estrat .	Farciment
2726	Retall .	Rasa agrícola
2734	Estrat .	Anivellació
2735	Estructura	Mur
2739	Estrat .	Farciment
2740	Retall .	rasa agrícola
2741	Retall .	
2742	Estrat .	Farciment
2743	Estrat .	Amortització de la zona
2753	Retall .	Forat de pal
2754	Estrat .	Farciment
2757	Retall .	
2758	Estrat .	Farciment
2760	Retall .	Retall indeterminat
2761	Estrat .	Farciment
2762	Retall .	Forat de pal
2763	Estrat .	Farciment
2764	Retall .	Forat de pal
2765	.	
2777	Estrat .	Farciment
2779	Estrat .	
2780	Esquelet .	
2781	Retall .	UF 13
2782	Estrat .	Farciment
2783	Esquelet .	inhumació infantil UF 13
2785	Retall .	Fossa UF 14
2786	Estrat .	Farciment
2787	Esquelet .	
2793	Estructura	Tapadora de la UF 14
2799	Retall .	
2808	Estrat .	Enderroc
2815	.	
2816	Estrat .	Farciment
2819	Estrat .	
2823	Estrat .	Farciment
2830	Retall .	Rasa agrícola

<u>UE</u>	<u>Definició UE</u>	<u>Zona</u>
2831	Estrat .	Farciment
2832	Retall .	rasa agricola
2833	Estrat .	Farciment
2834	Retall .	rasa agricola
2835	Estrat .	Farciment
2836	Retall .	rasa agricola
2837	Estrat .	Farciment
2838	Retall .	rasa agricola
2839	Estrat .	Farciment
2847	Retall .	rasa agricola
2848	Estrat .	Farciment
2850	Estrat .	Enderroc
2851	Retall .	rasa agricola
2852	Estrat .	Farciment
2855	Retall .	Retall indeterminat
2856	Estrat .	Farciment
2857	Retall .	Forat de pal
2858	Estrat .	Farciment
2859	Retall .	Forat de pal
2860	Estrat .	Farciment
2861	Retall .	Forat de pal
2862	Estrat .	Farciment
2863	Retall .	Forat de pal
2864	Estrat .	Farciment
2865	Retall .	Forat de pal
2866	Estrat .	Farciment
2867	Retall .	Forat de pal
2868	Estrat .	Farciment
2869	Retall .	Forat de pal
2870	Estrat .	Farciment
2872	Retall .	retall indeterminat
2873	Estrat .	Farciment
2874	Estrat .	Enderroc
2875	Estrat .	Enderroc
2879	Estrat .	Enderroc
2885	Estrat .	Enderroc
2886	Retall .	
2887	Estrat .	
2892	Estructura	pantalla
2899	Estructura	Preparació de paviment
2900	Estrat .	Farciment
2901	Retall .	Cubeta
2904	Retall .	Tomba
2905	Estrat .	Farciment
2906	Esquelet .	Mort
2914	Estrat .	Farciment
2919	Retall .	Trinxera de fonamentació
2927	Estructura	Coberta de tegula
2928	Estrat .	Farciment

<u>UE</u>	<u>Definició UE</u>	<u>Zona</u>
2929	Retall .	
2931	Retall .	Trinxera de fonamentació
2946	Esquelet .	Esquelet infantil
2951	Retall .	Encaix de dòlia
2952	Estrat .	Farciment
2953	Estrat .	Fonamentació
2954	Estrat .	
2955	. Farciment	
2956	Estrat .	Farciment
2957	Estrat .	Farciment
2958	Estrat .	
2980	Estructura	Dolia
2981	Estrat .	Farciment
2983	Estrat .	Farciment
2984	Estructura	Dolia
2985	Retall .	
3001	Estrat .	Farciment
3010	Estrat .	Enderroc
3031	Estrat .	Farciment
3032	Retall .	Encaix de dòlia
3033	Estrat .	Farciment
3034	Retall .	rasa de vinya
3035	Estrat .	Farciment
3036	Retall .	
3039	. Fonamentació	
3052	Estrat .	Farciment
3053	Retall .	
3058	Estructura	
3059	Retall .	
3060	Estrat .	
3061	Estrat .	Farciment
3062	Estrat .	Farciment
3063	Retall .	
3064	Estrat .	Farciment
3065	Estrat .	
3066	Estrat .	Farciment
3067	Estrat .	
3068	Estrat .	Farciment
3069	Estrat .	
3070	Estrat .	Farciment
3071	Retall .	
3072	Estrat .	Farciment
3073	Estrat .	Farciment
3074	Retall .	
3075	Estrat .	Anivellació
3076	Estrat .	Farciment
3077	Retall .	
3078	Estrat .	Farciment
3079	Retall .	Farciment

<u>UE</u>	<u>Definició UE</u>	<u>Zona</u>
3080	Estrat .	
3081	Retall .	
3082	Estrat . Farciment	
3083	Retall . Cubeta	
3084	Retall . Forat de pal	
3085	Estrat . Farciment	
3088	Estrat . Farciment	P3
3106	Estrat . Anivellació	
3132	Estrat . Farciment	
3133	Retall .	
3135	Retall .	
3136	Estrat . Farciment	
3137	Retall .	
3138	Estrat . Farciment	
3139	Retall .	
3140	Estrat . Farciment	
3145	Estrat . Farciment	
3146	Estructura	
3147	Estrat . Farciment	
3148	Retall .	
3149	Estrat . Farciment	
3150	Retall .	
3151	Estrat . Farciment	
3152	Estrat .	
3153	Estrat .	
3154	Estructura Mur	
3155	Retall . Trinxera de fonamentació	
3156	Estructura Mur	
3157	Retall . Trinxera de fonamentació	
3158	. Mur	
3159	Retall . Trinxera de fonamentació	
3160	Estructura Mur	
3161	Retall . Trinxera de fonamentació	
3162	Estructura Mur	59
3163	Retall .	
3164	Estructura Mur	
3165	Retall . Trinxera de fonamentació	
3166	Estructura Mur	
3167	Retall .	
3168	Estrat . Enderroc	
3169	. Enderroc	
3170	Estrat . Enderroc	
3171	Estrat . Enderroc	
3202	Retall .	A50
3203	Estrat . Farciment	
3209	Estrat . Farciment	
3210	Retall .	
3316	Estrat . Farciment	
3317	Estrat . Farciment	A56

<u>UE</u>	<u>Definició UE</u>		<u>Zona</u>
3318	Estrat .	Farciment	A57
3320	Estrat .	Farciment	A59
3321	Estrat .	Farciment	A58
3322	Estrat .	Enderroc	A58
3323	Estructura	Mur	
3325	Estructura	Mur	A58
3326	Estructura	Paviment	A61
3327	Estrat .	Farciment	A84
3328	Estrat .		A56
3329	Estrat .		A82 83
3330	Estrat .		
3331	Estrat .	Farciment	A79
3332	Estrat .		A60
3333	Estrat .		A84
3334	Estrat .	Farciment	A3
3336	Estrat .		A80
3337	Estrat .	Enderroc	A79 80
3338	Estructura	Estructura de combustió	A80
3339	Estructura		A58
3340	Estructura	Enlluït	A79 80 84 56
3341	Estrat .		
3342	Estrat .	Farciment	A59
3343	Estrat .		A59
3344	Estrat .	Farciment	A59
3345	Estrat .	Enderroc	A96 97
3346	Estrat .		A97
3347	Estrat .		A84 79
3348	Estrat .	Enderroc	
3349	Estrat .	Farciment	
3350	Retall .		
3351	Estrat .		
3352	Estructura	Estructura de combustió	
3353	Estrat .	Enderroc	
3354	Estructura	Estructura de combustió	
3355	Estructura	Mur	
3356	Estrat .	Enderroc	
3357	Estrat .	Farciment	
3358	Estructura	Fonamentació	
3359	Estructura		
3360	Estrat .	Enderroc	
3361	. Paviment		
3362	Estructura	Paviment	
3363	Estrat .		
3367	Retall .	rasa de vinya	
3368	Estrat .		
3369	Retall .	rasa de vinya	
3370	Estrat .		
3371	Retall .	rasa de vinya	
3372	Estrat .		

<u>UE</u>	<u>Definició UE</u>	<u>Zona</u>
3373	Retall .	rasa de vinya
3374	Estrat .	
3375	Retall .	
3376	Estrat .	Farciment
3377	.	
3378	Estrat .	Farciment
3379	Retall .	
3380	Estrat .	Farciment
3381	Retall .	
3382	Estrat .	Farciment
3383	Retall .	rasa de vinya
3384	Estrat .	Farciment
3385	Retall .	
3386	Estrat .	
3387	Retall .	
3388	Estrat .	Farciment
3389	Retall .	
3390	Estrat .	Farciment
3391	Retall .	
3392	Estrat .	Farciment
3393	Retall .	
3394	Estrat .	Farciment
3395	Retall .	
3396	Estrat .	Farciment
3397	Retall .	
3398	Estrat .	Farciment
3399	Retall .	
3400	Estrat .	Farciment
3401	Retall .	
3402	Estrat .	Farciment
3403	Retall .	
3404	Estrat .	Farciment
3405	Estrat .	Farciment
3406	Estrat .	
3407	Retall .	
3408	Retall .	Sitja
3409	Retall .	
3410	Retall .	Sitja
3411	Estrat .	Farciment
3412	Retall .	Rasa de vinya
3413	Estrat .	Farciment
3414	Retall .	
3415	Estrat .	Farciment
3416	Retall .	rasa de vinya
3417	Estrat .	Farciment
3418	.	
3419	Retall .	
3420	Estructura	Paviment
4319	Retall .	

<u>UE</u>	<u>Definició UE</u>	<u>Zona</u>
4320	Estrat .	Farciment
4321	Retall .	
4322	Estrat .	Farciment
4323	Retall .	
4324	Estrat .	Farciment
4325	Retall .	
4326	Estrat .	Farciment
4327	Retall .	Forat de pal
4328	Estrat .	Farciment
4329	Estrat .	Farciment
4330	Retall .	Forat de pal
4331	Estrat .	Farciment
4332	Retall .	Forat de pal
4333	Estrat .	Farciment
4334	Retall .	
4335	Retall .	Encaix de dòlia
4336	Estrat .	Farciment
4337	Retall .	
4338	Estrat .	Farciment
4339	Retall .	
4340	Estrat .	Farciment
4341	Retall .	
4342	Estrat .	Farciment
4343	Retall .	
4344	Estrat .	Farciment
4345	Retall .	
4346	Estrat .	Farciment
4347	Retall .	
4348	Estrat .	Farciment
4349	Estrat .	Enderroc
4350	Retall .	Forat de pal
4351	Estrat .	Farciment
4352	Retall .	Forat de pal
4353	Estrat .	Farciment
4354	Retall .	
4355	Estrat .	Farciment
4356	Retall .	
4357	Estrat .	Farciment
4358	Retall .	
4359	Estrat .	Farciment
4360	Estrat .	Farciment
4361	Estrat .	
4362	Estrat .	Farciment
4363	Retall .	
4364	Retall .	
4368	Estrat .	Farciment
4369	Retall .	
4370	Estrat .	Farciment
4371	Retall .	Forat de pal

<u>UE</u>	<u>Definició UE</u>		<u>Zona</u>
4372	Estrat .	Farciment	
4373	Estrat .	Farciment	
4374	Retall .		
4375	Estrat .	Farciment	
4376	Retall .		
4377	Estrat .	Farciment	
4378	Retall .		
4379	Estrat .	Farciment	
4380	.		
4381	Estrat .	Farciment	
4382	Retall .		
4383	Estrat .	Farciment	
4384	Retall .		
4385	Estrat .	Farciment	
4386	Retall .		
4387	Estrat .	Farciment	
4388	Estrat .	Farciment	
4389	Retall .		
4390	Estrat .	Farciment	
4391	Retall .		
4397	Estrat .	Farciment	
4398	Retall .		
4399	Estrat .	Farciment	
4400	Retall .		
4401	Estrat .	Farciment	
4402	Retall .		
4403	Estrat .	Farciment	
4404	Retall .		
4433	Retall .		
4434	Estrat .	Farciment	
4440	Estrat .	Farciment	
4441	Retall .		
4442	Estrat .	Farciment	
4443	Estrat .	Farciment	
4444	Estrat .	Farciment	
4448	Estrat .	Farciment	
4827	Retall .		
4833	Retall .		
4837	Estrat .	Farciment	
4845	Estrat .		
4846	Estrat .		
5944	Estructura	Caixa de fusta.	P2
5945	Estrat .	Farciment	P2
5980	Estructura	Caixa de contrapés	P3
7403	Retall .	Encaix de dòlia	
7404	Estrat .	Farciment	
7831	Estrat .	Farciment	51
7832	Estrat .	Amortització	51
7833	Estrat .	Farciment	51

<u>UE</u>	<u>Definició UE</u>		<u>Zona</u>
7834	Estrat .	Nivell d'ús	51
7835	Estrat .	Farciment	51
7839	Estrat .	Farciment	51
7840	Estrat .	Farciment	51
7841	Retall .	Rasa indeterminada	51
7842	Retall .	Forat de pal	51
7843	Estrat .	Farciment	51
7844	Estrat .	Farciment	51
7845	Retall .		51
7846	Retall .		51
7847	Estrat .	Farciment	51
7848	Retall .		51
7849	Estrat .	Farciment	51
7850	Estrat .		51
7851	Estrat .	Farciment	51
7852	Estrat .	Farciment	p3
7853	Estrat .	Farciment	51
7856	Estrat .	Farciment	p3
7857	Retall .	Depressió natural	p3
7858	Retall .	Depressió natural	p3
7859	Retall .	Depressió natural	p3
7860	Retall .	Depressió natual	p3
7861	Retall .	Depressió natural	p3
7862	Retall .	Depressió natural	p3
7872	Estrat .	Farciment	p3
7873	Estrat .	Farciment	p3
7884	Retall .	Encaix	p3
7885	Retall .	Encaix	p3
7888	Estrat .	Farciment	p3
7891	Esquelet .	Esquelet d'oví-caprí	p2
7893	Estrat .	Farciment	p3
7894	Estructura	Farciment	p3
7895	Estrat .	Farciment	p3
7896	Estrat .	Farciment	p2
7897	Estructura	Caixa de fusta del contrapès de la premsa	p3
7898	Retall .	Encaix	p3
7899	Retall .	Encaix	p3
7900	Retall .	Encaix	p3
7901	Retall .	Encaix	p3
7902	Retall .	Encaix	p3
7905	Estrat .	Acomulació de pinyons	p2
7907	Estrat .	Restes de la caixa de fusta	p3
7908	Estrat .	Farciment	p3
7909	Estrat .	Farciment	p3
7914	Estrat .	Farciment	p3
7915	Retall .	Encaix	p3
7916	Estrat .	Farciment	p3
7918	Estrat .	Farciment	p2
7919	Estrat .	Farciment	p2

<u>UE</u>	<u>Definició UE</u>		<u>Zona</u>
7921	Estrat .	Farciment	p2
7923	Estrat .	Farciment	p3
7924	Estructura	Element per a recolzar la caixa del	p3
7925	Estructura	Element en que es recolza la caixa del	p3
7926	Estructura	Mur	p3
7927	Estrat .	Farciment	p3
7929	Estrat .	Farciment	p2
7932	Esquelet .	Esquelet	p3
7933	Estrat .	Farciment	p3
7934	Estrat .	Farciment	p3
7935	Estrat .	Farciment	
7936	Retall .	Rasa d'espoli	
7939	Estrat .	Farciment	
7940	Retall .	Forat de pal	
7941	Estrat .	Anivellació	
7942	Retall .	Forat de pal	
7943	Estrat .	Farciment	
7944	Estrat .	Nivell d'ús (paviment de terra piconada)	
7945	Estrat .	Anivellació	
7946	Estructura	Paviment	
7947	Estrat .	Anivellació	
7948	Estrat .	Anivellació	
7949	Estrat .	Anivellació	
7950	Estrat .	Anivellació	
7951	Estrat .	Anivellació	
7952	Estrat .	Farciment	
7959	Estrat .	Anivellació	
7961	Estructura	Canalització	
7963	Estructura	<i>Rudus</i>	
7965	Estructura	Canalització	
7966	Estrat .	Nivell d'ús (paviment de terra piconada)	
7967	Estrat .	Anivellació	
7968	Estrat .	Nivell d'ús (paviment de terra piconada)	
7969	Estructura	Paviment	
7970	Estrat .	Anivellació	
7971	Estrat .	Anivellació	
7972	Estrat .	Anivellació	
7974	Estrat .	Nivell d'ús (paviment de terra piconada)	
7976	Estrat .	Abandó	
7977	Estrat .	Nivell d'ús (paviment de terra piconada)	
7979	Estrat .	Anivellació	
7980	Estrat .	Nivell d'ús (paviment de terra piconada)	
7982	Estrat .	Anivellació	
7983	Estrat .	Abocament de cendres	
7984	Estrat .	Anivellació	
7985	Estrat .	Nivell d'ús (paviment de terra piconada)	
7986	Estrat .	Anivellació	
7989	Estrat .	Anivellació	
7992	Retall .	Forat de pal	

<u>UE</u>	<u>Definició UE</u>	<u>Zona</u>
7993	Estrat . Farciment	
7994	Retall . Forat de pal	
7995	Estrat . Farciment	
7996	Retall . Possible forat de pal	
7997	Estrat . Farciment	
7998	Estrat . Anivellació	
7999	Estrat . Nivell d'ús (paviment de terra piconada)	
8000	Estrat . Terreny geològic	
8001	Estrat .	1-2
8002	Estrat .	1
8003	Estrat .	1
8004	Retall .	1
8005	Estrat . Farciment	1
8006	Retall . Possible curs d'aigua	1
8007	Estrat . Farciment	1
8008	.	
8009	Estrat . Farciment	1
8010	Retall . rasa de vinya	1
8011	Estrat . Farciment	1
8012	. retall indeterminat	1
8013	Estrat .	1
8014	Estrat .	
8015	Retall . retall indeterminat	1
8016	Estrat . Farciment	1
8017	Retall .	1
8018	Estrat . Farciment	1
8019	Retall .	1
8020	Estrat . Farciment	1
8021	Retall .	1
8022	Estrat . Farciment	1
8023	Retall . Sitja	
8024	Estrat . Farciment	1
8025	. Sitja	1
8026	Estrat . Farciment	1
8027	Estrat . Farciment	1
8028	Retall .	1
8029	Estrat . Farciment	1
8030	Retall .	1
8031	Estrat . Farciment	1
8032	Retall .	1
8033	Estrat . Farciment	1
8034	Retall .	
8035	Estrat . Farciment	
8036	Retall .	1
8037	Estrat . Farciment	1
8038	Estrat . Farciment	1
8039	Retall .	1
8040	Estrat . Farciment	1
8041	Estrat . Farciment	1

<u>UE</u>	<u>Definició UE</u>	<u>Zona</u>
8042	Retall .	1
8043	Estrat . Farciment	1
8044	Retall . retall indeterminat	1
8045	Estrat .	1
8046	Estrat . Farciment	1
8047	Retall .	1
8048	Retall .	1
8049	Estrat . Farciment	1
8050	Retall .	1
8051	Estrat . Farciment	1
8052	Retall .	
8053	Estrat . Farciment	1
8054	Retall . retall indeterminat	1
8055	Estrat . Farciment	1
8056	Retall .	1
8057	Estrat . Anivellació	1
8058	Estrat .	
8059	Retall .	1
8060	Estrat . Farciment	1
8061	Retall . retall indeterminat	1
8062	Estrat . Farciment	1
8063	Retall . Sitja	1
8064	Estrat . Farciment	1
8065	Retall .	1
8066	Estrat . Farciment	1
8067	Retall .	1
8068	Estrat . Farciment	1
8069	Retall . Trinxera de fonamentació	1
8070	Estructura Fonamentació	1
8071	Estrat . Farciment	1
8072	Retall .	1
8073	Estrat . Farciment	1
8074	Retall . retall indeterminat	1
8075	Estrat .	1
8076	Estrat . Farciment	1
8077	Estructura Estructura indeterminada	1
8078	Estructura Estructura indeterminada	1
8079	Estrat . Farciment	1
8080	Retall . retall indeterminat	1
8081	Estrat . Farciment	1
8082	Retall . Sitja	1
8083	Estrat . Farciment	1
8084	Retall .	
8085	Estrat . Farciment	1
8086	Retall . retall indeterminat	1
8087	Esquelet .	1
8088	Estrat . Farciment	1
8089	Retall . Canalització, paleocanal	1
8090	Estrat . Farciment	1

<u>UE</u>	<u>Definició UE</u>	<u>Zona</u>
8091	Retall . Forat de pal	1
8092	Estrat . Farciment	2
8093	Retall .	2
8094	Estrat . Farciment	1
8095	Estrat . Farciment	3
8096	Retall .	3
8097	Estrat . Farciment	2
8098	Retall .	2
8099	Estrat . Farciment	2
8100	Retall .	2
8103	Estrat . Farciment	2
8104	Retall .	2
8107	Estrat . Farciment	2
8108	.	2
8109	Estrat .	2
8110	Retall .	2
8111	Estrat . Farciment	2
8112	Retall .	2
8113	Estrat . Farciment	2
8114	Retall .	2
8117	Estrat . Farciment	2
8118	Retall .	
8119	Estrat . Farciment	2
8120	Retall .	2
8123	.	2
8124	Retall .	2
8127	Estrat . Farciment	2
8128	Retall .	
8129	Estrat . Farciment	2
8130	Retall .	2
8131	Estrat .	2
8132	Retall .	2
8133	Estrat . Farciment	2
8134	Retall .	2
8139	Estrat . Farciment	2
8140	Retall .	2
8141	Retall .	2-3
8143	Estrat . Farciment	1
8144	Estrat . Farciment	1
8145	Estrat . Farciment	2
8146	Estrat . Farciment	1
8147	Estrat . Farciment	1
8148	Esquelet .	1
8149	Estrat .	1
8150	Estrat . Farciment	2
8151	Retall .	2
8152	Estrat . Farciment	2
8153	Retall .	2
8156	Estrat .	2

SAGRERA

2010

LLISTAT UE

<u>UE</u>	<u>Definició UE</u>	<u>Zona</u>
8157	Retall .	2
8158	Estrat . Farciment	2
8159	Retall .	2
8162	Estrat . Farciment	2
8163	Retall .	2
8164	Estrat . Farciment	2
8165	Retall .	2
8166	Estrat . Farciment	2
8167	Retall .	2
8168	Estrat . Farciment	2
8169	Retall .	2
8170	Estrat . Farciment	2
8171	Retall .	2
8172	Estrat . Anivellació	2
8173	Estrat . Farciment	2
8174	Retall .	2
8175	Estrat . Farciment	2
8176	Retall .	2
8177	Estrat .	2
8178	Retall .	2
8179	Estrat . Farciment	2
8180	Retall .	2
8181	Estrat .	
8182	Retall .	2
8183	Estrat . Farciment	2
8184	Retall . estructura de combustió	2
8185	Estrat . Farciment	2
8186	Retall . Sitja	2
8187	Estrat .	
8188	Retall .	2
8189	Estrat .	2
8190	Retall .	2
8191	Estrat . Farciment	2
8192	Retall . Sitja	2
8193	Estrat . Farciment	
8194	Retall . retall indeterminat	1
8195	Estrat . Farciment	1
8196	Estrat .	2
8197	Retall . retall indeterminat	
8198	. retall indeterminat	
8199	Estrat . Farciment	2
8200	Retall .	2
8201	Estrat .	2
8202	Estrat . Farciment	2
8203	Estrat . Farciment	2
8204	Retall .	2
8209	Estrat . Anivellació	2
8212	Retall .	2
8214	.	2

<u>UE</u>	<u>Definició UE</u>	<u>Zona</u>
8216	Retall .	2
8217	Retall .	2
8218	Retall .	2
8219	Estrat . Farciment	2
8220	Retall .	2
8221	Estrat . Farciment	2
8222	Retall .	2
8223	Estrat . Farciment	2
8224	Retall .	2
8225	Estrat .	2
8226	Retall .	2
8227	Estrat . Farciment	2
8228	Retall .	2
8229	Estrat . Farciment	2
8230	Retall .	2
8231	Estrat . Farciment	2
8232	Retall .	2
8233	Estrat . Farciment	2
8234	Retall .	2
8235	Estrat . Farciment	
8236	Retall .	2
8237	Estrat . Farciment	2
8238	Retall .	2
8239	Estrat . Farciment	2
8240	Retall .	2
8243	Estrat . Farciment	2
8244	Retall .	2
8245	Estrat . Anivellació	2
8246	Estrat . Farciment	2
8247	Estrat . Farciment	2
8248	.	2
8249	Retall .	2
8252	Estrat . Farciment	2
8253	Retall .	2
8254	Estructura	2
8255	Estrat . Farciment	2
8256	Retall .	2
8257	Estrat .	2
8258	Retall .	2
8259	Estrat . Farciment	2
8260	Retall .	2
8261	Estrat . Farciment	2
8262	Retall .	2
8265	Estrat .	
8266	Retall .	2
8267	Estrat . Farciment	2
8268	Retall .	2
8271	Retall .	2-3
8272	Estructura	2-3

SAGRERA

2010

LLISTAT UE

<u>UE</u>	<u>Definició UE</u>	<u>Zona</u>
8273	Estrat .	2
8274	Estrat . Farciment	2
8275	.	2
8276	Estrat . Farciment	2
8277	Retall .	
8278	Estrat . Farciment	2
8279	Retall .	2
8280	Estrat . Farciment	2
8281	Retall .	2
8282	Estrat . Farciment	2
8283	Retall .	2
8284	Estrat . Anivellació	
8285	Retall .	2
8286	Estrat . Farciment	
8287	. Mur	2
8288	Estrat . Farciment	2
8289	Retall .	2
8290	Estrat . Farciment	2
8291	Retall .	2
8292	Estrat . Farciment	2
8293	Retall .	2
8294	Estrat . Anivellació	2
8295	Estrat . Farciment	2
8296	Retall .	2
8297	Estrat . Farciment	2
8298	Retall .	2
8299	Estrat .	
8300	Retall .	2
8301	Retall .	
8302	Estrat .	
8303	Estrat .	2
8304	Estrat . Farciment	2
8305	Retall .	2
8306	Estrat . Farciment	2
8307	Retall .	2
8308	Estrat .	2
8309	Estrat . Farciment	2
8310	Retall .	2
8311	Estrat . Farciment	2
8312	Retall .	2
8313	Retall .	2
8314	Estrat . Farciment	2
8315	Estrat . Farciment	
8316	Estrat . Farciment	2
8317	Retall .	2
8318	Estrat . Farciment	2
8319	Retall .	2
8320	Estrat . Farciment	2
8321	Estrat .	2

SAGRERA

2010

LLISTAT UE

<u>UE</u>	<u>Definició UE</u>	<u>Zona</u>
8322	Retall .	2
8323	Estrat . Farciment	2
8324	Retall .	
8325	.	
8326	Estrat . Farciment	2
8327	Estrat . Farciment	2
8328	Estrat .	
8329	Estrat . Farciment	2
8330	Retall .	2
8331	Estrat . Farciment	2
8332	Estrat . Farciment	
8333	Estrat .	3
8334	Estrat .	3
8335	Estrat . Farciment	3
8336	Retall .	3
8337	Estrat .	3
8338	Retall .	3
8339	Estrat . Farciment	3
8340	Retall .	3
8341	Estrat . Farciment	3
8342	Retall .	3
8343	Estrat . Farciment	3
8344	Estrat . Farciment	3
8345	Retall .	3
8346	Retall . paleocanal	3
8347	Estrat . Farciment	3
8348	Retall .	3
8349	Retall .	3
8350	Estrat . Farciment	3
8351	Estrat . Farciment	
8352	Estructura Forn	3
8353	Estrat . Farciment	3
8354	Retall . Cubeta	3
8355	Retall .	3
8356	Estrat .	3
8357	Retall .	3
8358	Estrat . Farciment	3
8359	Estrat . Farciment	3
8360	Interestrat	3
8361	Estrat . Farciment	3
8362	Retall .	3
8363	Estrat . Anivellació	3
8364	Estrat . Anivellació	3
8365	Estrat . Farciment	3
8366	Retall .	3
8367	Estrat . Farciment	3
8368	Retall .	3
8369	Estructura	3
8370	Retall .	3

<u>UE</u>	<u>Definició UE</u>	<u>Zona</u>
8371	Retall .	3
8372	Estrat . Farciment	3
8373	Retall .	3
8374	Estrat . Farciment	3
8375	Retall .	3
8376	Estrat . Farciment	3
8377	Estrat . Farciment	3
8378	Retall .	3
8379	Estructura	3
8380	Retall .	3
8381	Estrat . Farciment	3
8382	Retall .	3
8383	Estructura	3
8384	Retall .	3
8389	Estrat . Farciment	3
8390	Retall .	3
8391	Estrat . Farciment	3
8392	Retall . Cubeta	3
8393	Estrat . Farciment	3
8394	Retall .	3
8395	Estrat .	3
8396	Estrat . Enderroc	3
8397	Estrat . Enderroc	3
8398	Estrat .	3
8399	Retall .	3
8400	Estrat . Anivellació	3
8401	Estrat . Farciment	3
8402	Retall .	3
8403	Estrat . Farciment	3
8404	Retall .	3
8405	Estrat . Farciment	3
8406	Retall .	3
8407	Estructura Estructura de combustió	3
8408	Estrat .	3
8409	Retall .	3
8410	Estrat . Farciment	3
8411	Retall .	3
8412	Estrat . Anivellació	3
8413	Estrat . Farciment	3
8414	Estrat . Farciment	3
8415	Estrat .	3
8416	Estrat . Farciment	3
8417	Retall .	3
8418	Estrat . Enderroc	3
8419	Retall . Trinxera de fonamentació	3
8420	Estrat . Farciment	3
8421	Estructura Fonamentació	3
8422	Estrat . Anivellació	3
8423	Estructura estrp del pont del treball	3

<u>UE</u>	<u>Definició UE</u>	<u>Zona</u>
8424	Retall . rasa	3
8425	Estructura Fonamentació	3
8426	Estrat . Farciment	6
8427	. Fonamentació	3
8428	Esquelet .	3
8429	Estrat . Farciment	3
8430	Retall . Trinxera de fonamentació	3
8431	Estrat . Farciment	3
8432	Estrat . Farciment	3
8433	Retall .	3
8436	Retall . Cubeta	4
8436	Retall . Cubeta	4
8437	Retall . Cubeta	4
8437	Retall . Cubeta	4
8438	Estrat . Farciment	4
8438	Estrat . Farciment	4
8439	Retall . Cubeta	
8439	Retall . Cubeta	
8440	Estrat . Farciment	4
8440	Estrat . Farciment	4
8441	Retall . retall indeterminat	4
8441	Retall . retall indeterminat	4
8442	Estrat . Farciment	3
8443	Retall .	3
8444	Estrat . Farciment	4
8444	Estrat . Farciment	4
8445	Retall . Forat de pal	4
8445	Retall . Forat de pal	4
8446	Estrat . Farciment	4
8446	Estrat . Farciment	4
8447	Retall . retall indeterminat	4
8447	Retall . retall indeterminat	4
8448	Estrat . Farciment	4
8448	Estrat . Farciment	4
8449	Retall . retall indeterminat	4
8449	Retall . retall indeterminat	4
8450	Estrat . Farciment	3
8451	Estrat . Farciment	4
8451	Estrat . Farciment	4
8452	Retall . Cubeta	
8452	Retall . Cubeta	
8453	Estrat . Farciment	4
8453	Estrat . Farciment	4
8454	Retall .	4
8454	Retall .	4
8455	Estrat . Farciment	3
8456	Retall .	3
8457	Estrat . Farciment	3
8458	Retall .	3

<u>UE</u>	<u>Definició UE</u>		<u>Zona</u>
8459	Estrat . Farciment		3
8460	Retall .		3
8461	Estrat . Farciment		3
8462	Retall .		3
8463	Estrat . Farciment		
8464	Retall .		3
8465	Estrat . Farciment		
8465	Estrat . Farciment		
8466	Estrat .		4
8466	Estrat .		4
8467	. Farciment		
8467	. Farciment		
8468	Estrat . Farciment		
8468	Estrat . Farciment		
8469	Retall . Terreny geològic		
8469	Retall . Terreny geològic		
8470	Estrat . Farciment		
8470	Estrat . Farciment		
8471	Retall . Cubeta		
8471	Retall . Cubeta		
8475	Estructura Fonamentació		3
8476	Estrat .		
8477	Retall .		3
8478	Estrat . Farciment		3
8479	Estrat . Farciment		
8480	Estrat . Anivellació		
8481	Estrat . Anivellació		3
8482	Estructura Mur		3
8483	Estrat . Anivellació		
8483	Estrat . Anivellació		
8488	.		3
8489	Estrat . Farciment		3
8490	Retall .		3
8491	Retall .		4
8492	Estrat . Farciment		4
8493	Retall . Canalització		4
8494	Estrat . Farciment		4
8495	Retall . Cubeta		4
8495	Retall . Cubeta		4
8496	Estrat . Farciment		4
8496	Estrat . Farciment		4
8497	Retall .		4
8497	Retall .		4
8498	Estrat . Farciment		4
8498	Estrat . Farciment		4
8499	Retall . sitja		4
8499	Retall . sitja		4
8500	Estrat . Farciment		4
8500	Estrat . Farciment		4

<u>UE</u>	<u>Definició UE</u>	<u>Zona</u>
8502	Estrat . Farciment	3
8503	Retall . rasa de vinya	3
8504	Estrat . Farciment	4
8505	Retall . rasa de vinya	4
8506	Estrat . Farciment	4
8507	Retall .	4
8508	Retall .	4
8508	Retall .	4
8509	Estrat . Farciment	4
8509	Estrat . Farciment	4
8510	Retall . rasa de vinya	4
8510	Retall . rasa de vinya	4
8511	Estrat . Farciment	
8511	Estrat . Farciment	
8512	Retall .	4
8512	Retall .	4
8513	Estrat . Farciment	4
8513	Estrat . Farciment	4
8514	Estrat . Farciment	4
8515	Retall . rasa de vinya	
8516	Estrat .	
8517	Estrat . Farciment	
8518	Estrat . Farciment	
8519	.	3
8520	Estrat . Farciment	4
8521	Retall .	
8522	Estrat . Farciment de rasa de vinya	3
8523	Retall . rasa de vinya	3
8524	Estrat . Farciment	4
8525	Retall . rasa de vinya	4
8531	Estrat . Farciment	
8531	Estrat . Farciment	
8532	Estrat . Farciment	3
8533	Retall . rasa de vinya	4
8534	Retall .	4
8535	Estrat . Farciment	4
8538	Retall .	
8539	Estrat . Farciment	
8542	Retall .	
8543	Estrat .	
8544	Retall .	4
8545	Estrat . Farciment	4
8548	Retall .	4
8549	Estrat . Farciment	
8550	Retall .	
8551	Estrat . Farciment	4
8554	. Farciment	4
8558	Retall . Sitja	4
8560	Retall .	

<u>UE</u>	<u>Definició UE</u>		<u>Zona</u>
8561	Estrat . Farciment		4
8562	Retall . retall de vinya		4
8563	Estrat . Farciment		4
8564	Retall .		4
8565	Estrat . Farciment		4
8570	Retall .		4
8571	Estrat .		4
8572	Retall .		4
8573	Estrat . Farciment		4
8574	.		
8575	Estrat .		4
8580	Retall . rasa de vinya		4
8581	Estrat . Farciment		4
8582	Retall .		4
8583	Estrat . Farciment		4
8584	Retall .		4
8585	Estrat . Farciment		
8590	Retall .		3
8591	Estrat . Farciment		3
8592	Retall .		3
8593	Estrat . Farciment		
8594	.		3
8595	Estrat .		3
8596	Retall .		3
8597	Estrat . Farciment		3
8598	Retall .		4
8599	Estrat . Farciment		
8600	Estrat . Farciment		3
8600	Estrat . Farciment		3
8601	Estrat . Farciment		3
8601	Estrat . Farciment		3
8602	Retall .		3
8602	Retall .		3
8603	estrat . Anivellació		
8603	estrat . Anivellació		
8604	Estrat . Anivellació		3
8604	Estrat . Anivellació		3
8605	Estrat . Enderroc		3
8605	Estrat . Enderroc		3
8606	Estrat . Anivellació		3
8606	Estrat . Anivellació		3
8607	Estrat . Anivellació		
8607	Estrat . Anivellació		
8608	Estrat . Farciment		3
8608	Estrat . Farciment		3
8609	Retall .		
8609	Retall .		
8610	Estrat . Farciment		3
8610	Estrat . Farciment		3

<u>UE</u>	<u>Definició UE</u>	<u>Zona</u>
8611	Retall .	
8611	Retall .	
8612	Estrat . Farciment	3
8612	Estrat . Farciment	3
8613	Estrat . Farciment	3
8613	Estrat . Farciment	3
8614	Retall .	
8614	Retall .	
8615	Estrat . Anivellació	3
8615	Estrat . Anivellació	3
8616	Estrat .	3
8616	Estrat .	3
8617	Estrat . Farciment	3
8617	Estrat . Farciment	3
8618	Esquelet .	3
8618	Esquelet .	3
8619	Retall .	3
8619	Retall .	3
8620	Estrat . Farciment	3
8621	Estructura fonamentació	3
8621	Estructura fonamentació	3
8622	Retall . Trinxera de fonamentació	3
8622	Retall . Trinxera de fonamentació	3
8623	Estrat . Farciment	3
8623	Estrat . Farciment	3
8624	Estrat . Anivellació	3
8624	Estrat . Anivellació	3
8625	Estructura Mur	3
8625	Estructura Mur	3
8626	Retall . Trinxera de fonamentació	3
8626	Retall . Trinxera de fonamentació	3
8627	Estrat . Farciment	3
8627	Estrat . Farciment	3
8628	Retall .	3
8628	Retall .	3
8629	Estrat . Farciment	3
8629	Estrat . Farciment	3
8630	Estrat . farciment	3
8630	Estrat . farciment	3
8631	Retall . Sitja	3
8631	Retall . Sitja	3
8632	Estrat . Farciment	3
8632	Estrat . Farciment	3
8633	Retall . retall indeterminat	3
8633	Retall . retall indeterminat	3
8634	Estrat . Farciment	3
8634	Estrat . Farciment	3
8635	Retall . Retall	3
8635	Retall . Retall	3

<u>UE</u>	<u>Definició UE</u>		<u>Zona</u>
8636	Estrat .	farçiment	3
8636	Estrat .	farçiment	3
8637	Retall .		3
8637	Retall .		3
8638	estrat .	Anivellació	3
8638	estrat .	Anivellació	3
8639	Estrat .	Anivellació	3
8639	Estrat .	Anivellació	3
8640	Estrat .	Farciment	3
8640	Estrat .	Farciment	3
8642	Estructura	Mur	3
8642	Estructura	Mur	3
8643	Estructura	Fonamentació	
8643	Estructura	Fonamentació	
8644	Retall .	Trinxera de fonamentació	
8644	Retall .	Trinxera de fonamentació	
8646	Retall .		3
8646	Retall .		3
8647	Estructura	Fonamentació	3
8647	Estructura	Fonamentació	3
8648	Retall .	Trinxera de fonamentació	3
8648	Retall .	Trinxera de fonamentació	3
8649	Estructura	Fonamentació	3
8649	Estructura	Fonamentació	3
8650	Retall .	Trinxera de fonamentació	3
8650	Retall .	Trinxera de fonamentació	3
8651	Estrat .		3
8651	Estrat .		3
8652	Estrat .	Anivellació	
8652	Estrat .	Anivellació	
8653	Esquelet .		3
8653	Esquelet .		3
8654	Estrat .	Farciment	3
8654	Estrat .	Farciment	3
8655	Retall .		3
8655	Retall .		3
8656	Estrat .	Farciment	3
8656	Estrat .	Farciment	3
8657	Estrat .		3
8658	Estructura	Indeterminat	
8659	Estructura	Fonamentació	3
8660	Estructura	Fonamentació	
8661	Retall .	Trinxera de fonamentació	3
8662	Esquelet .		3
8663	Estrat .		3
8664	Estrat .	Farciment	3
8665	Estrat .		3
8666	Estrat .	Farciment	3
8667	Retall .	Farciment	3

<u>UE</u>	<u>Definició UE</u>		<u>Zona</u>
8668	Retall .	Indeterminat	3
8669	Estrat .	Enderroc	3
8670	Estrat .	Anivellació	3
8671	Estructura	Mur	3
8672	Estructura	Fonamentació	3
8673	Retall .	Trinxera de fonamentació	3
8674	Estrat .	Farciment	3
8675	Estructura	Paviment	3
8676	Estructura	Fonamentació	3
8677	Retall .	Trinxera de fonamentació	3
8678	Estructura		3
8679	Retall .		3
8680	Estrat .		3
8681	Estrat .		3
8682	Estrat .	Anivellació	3
8683	Estrat .	Farciment	
8684	Retall .	Sitja	3
8685	Retall .	Farciment	3
8686	Estrat .	Farciment	3
8687	Retall .		3
8688	Retall .	Llar de foc	3
8689	Estrat .	Farciment	3
8690	Retall .	Indeterminat	3
8691	Estrat .	Farciment	3
8692	Estrat .	Anivellació	3
8693	Estrat .	Anivellació	3
8694	Estrat .		3
8695	Estrat .	Anivellació	3
8696	Retall .	Indeterminat	3
8697	Estrat .	Farciment	3
8698	Retall .	retall de tomba	3
8699	Estrat .	Farciment	3
8700	Esquelet .		3
8701	Estrat .	Farciment	3
8702	Retall .		3
8702	Retall .		3
8703	Estrat .	tomba	3
8703	Estrat .	tomba	3
8704	Retall .	Tomba	3
8704	Retall .	tomba	3
8705	Retall .	Pou	3
8705	Retall .	Pou	3
8706	Estrat .	Farciment	
8706	Estrat .	Farciment	3
8707	Estrat .	Farciment	3
8708	Retall .		3
8709	Estrat .	Farciment	3
8710	Retall .		3
8711	Estrat .		3

<u>UE</u>	<u>Definició UE</u>		<u>Zona</u>
8712	Estrat .	Anivellació	
8712	Estrat .	Anivellació	3
8713	Estrat .	Anivellació	3
8713	Estrat .	Anivellació	3
8714	Estructura	Forn	3
8714	Estructura	for	3
8715	Estrat .	Anivellació	3
8715	Estrat .	Anivellació	3
8716	Estrat .	Farciment	3
8716	Estrat .	Farciment	3
8717	. tomba		3
8717	Retall .	tomba	3
8718	.		
8718	Esquelet .		3
8719	Retall .	rasa agricola	3
8719	Retall .		3
8720	Estrat .	Farciment	
8720	Estrat .	Farciment	3
8721	Retall .	Indeterminat	3
8721	Retall .	Retall indeterminat	3
8722	Estrat .	Farciment	3
8722	Estrat .	Farciment	3
8723	Retall .	retall agricola	3
8723	Retall .	retall agricola	3
8724	Estrat .	Farciment	3
8724	Estrat .	Farciment	3
8725	Retall .	Indeterminat	3
8725	Retall .	Retall indeterminat	3
8726	Estrat .	Farciment	3
8726	Estrat .	Farciment	3
8727	Estrat .	Farciment	3
8727	Estrat .	Farciment	3
8728	Estrat .		3
8728	Estrat .		3
8729	Estrat .	Farciment	3
8730	Retall .	Indeterminat	3
8731	Estrat .	Farciment	3
8732	Retall .		3
8733	Estrat .		3
8734	Estructura		3
8736	Retall .		4
8737	Estrat .		4
8738	Retall .	Retall agricola	4
8739	Retall .	Cubeta	3
8739	Retall .	Diposit	3
8740	Retall .	Farciment	3
8740	Estrat .	Farciment	3
8741	Retall .	rasa agricola	3
8741	Retall .	Rasa agricola	3

<u>UE</u>	<u>Definició UE</u>		<u>Zona</u>
8742	Estrat .	Farciment	3
8742	Estrat .		3
8743	Retall .	rasa agricola	3
8743	Retall .	Rasa agricola	3
8744	Estrat .		3
8744	Estrat .	Farciment	3
8745	Retall .	Indeterminat	3
8745		. retall indeterminat	
8746	Estrat .	Farciment	3
8746	Estrat .	Farciment	3
8747	Estrat .	Farciment	3
8747	Estrat .	Farciment	3
8748	Estrat .	Anivellació	3
8749	Estrat .	Nivell d'ús (paviment de terra piconada)	3
8752	Estrat .	Farciment	3
8753	Retall .	Indeterminat	3
8754	Estrat .	Farciment	3
8755	Retall .	tomba	3
8756	Estrat .	Farciment	3
8757	Esquelet .		3
8758	Estructura	estructura de combustió	3
8759	Estrat .	Farciment	3
8760	Estrat .	Anivellació	3
8761	Retall .	tomba	3
8762	Estrat .	Farciment	3
8763	Esquelet .	individu	3
8764	Retall .		3
8765	Retall .	rasa agricola	3
8766	Estrat .	Farciment	3
8767	Retall .	rasa agricola	3
8768	Estrat .	Farciment	3
8769	Retall .	rasa agricola	3
8770	Estrat .	Farciment	3
9014	Estructura		
9025	Retall .	trinxera constructiva	
9033	Estructura	Mur	
11201	Estrat .	Anivellació	
11202	Estrat .	Farciment	
11203	Retall .	Retall indeterminat	
11204	Estrat .	Anivellació	
11205	Estructura	Polleguera	
11207	Estrat .	Anivellació	
11209	Estrat .	Anivellació	
11210	Estructura	Paviment	
11212	Estrat .	Obliteració	
11213	Estructura	Revestiment	
11214	Estructura	Revestiment	
11215	Estrat .	Nivell d'ús (paviment de terra piconada)	
11216	Estrat .	Anivellació	

<u>UE</u>	<u>Definició UE</u>	<u>Zona</u>
11217	Estrat .	Obliteració
11218	Estrat .	Nivell d'ús (paviment de terra piconada)
11223	Estructura	Paviment
11224	Estrat .	Amortització
11225	Estrat .	Nivell d'ús (paviment de terra piconada)
11226	Estrat .	Anivellació
11227	Estrat .	Nivell d'ús (paviment de terra piconada)
11228	Estrat .	Anivellació
11229	Estrat .	Anivellació
11230	Estrat .	Anivellació
11231	Estructura	Canalització
11232	Estructura	Solera de la canalització de l'àmbit 119.
11233	Estructura	Embornal
11234	Retall .	Retall per a reforma de la canalització
11235	Estructura	Tapiat
11236	Estructura	Coberta de la canalització
11237	Estrat .	Anivellació
11238	Estrat .	Anivellació
11239	Estrat .	Anivellació
11241	Estrat .	Anivellació
11242	Estrat .	Nivell d'ús (paviment de terra piconada)
11243	Estructura	Paviment
11245	Estructura	Paviment
11246	Estrat .	Anivellació
11247	Estrat .	Anivellació
11248	Estrat .	Anivellació
11249	Estrat .	Preparació de paviment
11250	Estrat .	Anivellació
11251	Estrat .	Farciment
11252	Retall .	Retall
11253	Estrat .	Farciment
11254	Retall .	Retall
11255	Estrat .	Anivellació
11256	Estrat .	Farciment
11257	Retall .	Retall
11258	Estrat .	Indeterminat
11260	Estrat .	Anivellació
11261	Estrat .	Nivell d'ús (paviment de terra piconada)
11262	Estrat .	Anivellació
11263	Estructura	Fonamentació
11265	Estrat .	Anivellació/ nivell d'ús
11269	Estrat .	Nivell d'ús (paviment de terra piconada)
11271	Estrat .	Amortització
11272	Retall .	Forat de pal
11273	Estrat .	Farciment
11274	Retall .	Retall
11275	Estrat .	Farciment
11276	Retall .	Forat de pal
11277	Estrat .	Farciment

<u>UE</u>	<u>Definició UE</u>		<u>Zona</u>
11278	Estrat .	Anivellació	
11279	Estrat .	Indeterminat	
11280	Estrat .	Anivellació	
11281	Estrat .	Anivellació	
11282	Estrat .	Amortització	
11283	Estrat .	Amortització	
11288	Estrat .	Nivell de circulació	
11289	Estrat .	Anivellació	
11291	Estrat .	Anivellació	
11293	Estrat .	Anivellació	
11297	Estrat .	Anivellació	
11298	Estructura	Fonamentació	
11305	Estrat .	Anivellació	
11306	Estrat .	Farciment	
11307	Retall .	Retall indeterminat	
11308	Estrat .	Anivellació	
11310	Estrat .	Nivell de circulació	
11319	Estrat .	Anivellació	
11322	Estrat .	Anivellació	
11323	Estrat .	Nivell d'ús (paviment de terra piconada)	
11324	Retall .	Retall indeterminat	
11325	Retall .	Retall indeterminat	
11326	Estrat .	Anivellació	
11329	Estrat .	Anivellació	
11332	Estrat .	Farciment	p2
11333	Estrat .	Farciment	p2
11334	Estructura	Mur	p2
11335	Estructura	Mur	p2
11336	Estrat .	Farciment	
11337	Estrat .	Anivellació	
11341	Estrat .	Nivell d'ús (paviment de terra piconada)	
11342	Estrat .	Anivellació	
11345	Estrat .	Farciment	p4
11346	Estructura	Mur	p4
11347	Estrat .	Farciment	p3
11348	Estructura	Base constructiva	p2
11349	Estrat .	Anivellació	
11350	Estrat .	Nivell d'ús (paviment de terra piconada)	
11351	Estrat .	Anivellació	
11352	Estructura	Fonamentació	p2
11353	Estrat .	Farciment	p3
11354	Estrat .	Nivell d'ús (paviment de terra piconada)	
11355	Estrat .	Anivellació	
11356	Estrat .	Nivell d'ús (paviment de terra piconada)	
11359	Estrat .	Farciment	
11363	Estrat .	Anivellació	
11371	Estructura	Carreu	
11372	Estrat .	Anivellació	
11375	Estrat .	Anivellació	

<u>UE</u>	<u>Definició UE</u>		<u>Zona</u>
11376	Estrat .	Anivellació	
11377	Estrat .	Anivellació	
11378	Estrat .	Anivellació	
11379	Estrat .	Anivellació	
11380	Estrat .	Farciment	
11381	Retall .	Retall indeterminat	
11382	Estrat .	Anivellació	
11383	Estrat .	Anivellació	
11384	Estrat .	Anivellació	
11385	Estrat .	Farciment	p3
11386	Estrat .	Farciment	
11387	Retall .	Forat de pal	
11389	Estrat .	Anivellació	
11390	Estrat .	Farciment	
11392	Estrat .	Anivellació	
11393	Estrat .	Anivellació	
11394	Estrat .	Anivellació	
11397	.		
11399	Estrat .	Anivellació	
11400	Estrat .	Anivellació	
11401	Estrat .	Anivellació	
11402	Estrat .	Farciment	
11403	Retall .	Retall indeterminat	
11410	Retall .	Forat de pal	
11411	Estrat .	Farciment	
11412	Estrat .	Anivellació	
11413	Estrat .	Anivellació	
11414	Estrat .	Nivell d'ús (paviment de terra piconada)	
11415	Estrat .	Anivellació	
11417	Estrat .	Anivellació	
11418	Estructura	Mur (rampa)	
11419	Estructura	Estructura indeterminada	
11421	Estructura	Paviment	
11423	Retall .	Forat de pal	
11424	Estrat .	Farciment	
11425	Retall .	Retall de funcionalitat indeterminada.	
11426	Estrat .	Farciment	
11429	Estructura	Paviment	
11430	Estrat .	Anivellació	
11433	Estrat .	Anivellació	
11434	Retall .	Trinxera de fonamentació	
11435	Estrat .	Preparació de paviment	
11436	Estrat .	Farciment	
11437	Estrat .	Anivellació	
11438	.		
11439	Estrat .	Anivellació	
11442	Retall .	Forat de pal	
11443	Estrat .	Farciment	
11446	Retall .	Forat de pal	

<u>UE</u>	<u>Definició UE</u>	<u>Zona</u>
11447	Estrat . Farciment	
11449	Estrat . Nivell d'ús (paviment de terra piconada)	
11451	Estrat . Nivell d'ús (paviment de terra piconada)	
11454	Retall . Retall indeterminat	
11455	Estrat . Farciment	
11456	Estructura Paviment	
11458	Estrat . Farciment	
11459	Estrat . Anivellació	
11460	Retall . Estructura de combustió	
11461	Estructura Paviment	
11462	Retall . Pou de contrapés	p7
11463	Retall . Retall indeterminat	
11464	Estrat . Farciment	
11465	Retall . Estructura de combustió	
11466	Estrat . Farciment	
11467	Retall . Encaix	
11468	Estrat . Farciment	
11469	Retall . Forat de pal	p7
8620/8	Estrat . Farciment	3

Memòria de la intervenció arqueològica a la Vil·la romana del Pont del Treball Digne aparegut en les obres de la "Plataforma de la Línia d'Alta Velocitat Madrid - Zaragoza - Frontera Francesa. Tram: "Accessos a l'estació de la Sagrera" " Construcció estructura estació de la Sagrera LAV-AVE". Districtes de Sant Andreu i Sant Martí. Barcelona, Barcelonès. Juliol - Octubre de 2011 / Abril 2012 – juny 2014. Codi 098/10 i 099/10

INVENTARI DE MATERIAL CERÀMIC

INVENTARI DE MATERIALS

Secció d'Arqueologia-Museu d'Història de la Ciutat

Num. Intervenció: 098/10

Jaciment: SAGRERA

Districte

Carrer

Parcel.la

Data

2010

Àrea:

Sector:

Àmbit:

UE: 1001

Num. Frag.	Class.	Def.Frag.	Tipo.	Tècnica	Pasta	Decoració		Acabats		Cronologia	Observacions
						Int.	Ext.	Int.	Ext.		
25	12053	SF		TO	AO						
1	12053	BR		TO	AO						
2	12053	VO	OLL	TO	AO						
22	12055	SF		MA	GM						
1	12055	VO	BOL	MA	GM						
2	12055	VO	OLL	MA	GM						
1	12057	VO		TO	AO						
1	13054	SF		TO	AO						
1	13104	SF		TO	AO						
7	13106	SF		TO	AO						
2	13106	VO		MO	AO				60-150	Drag. 37	
1	13106	VO		MO	AO						
1	13106	VO		MO	AO				1-100	Drag. 15/17	
2	13109	SF		TO	AO						
1	13109	FO		TO	AO						
1	13111	SF		TO	AO						
1	13111	VO		TO	AO						Hayes 14
3	13111	VO		TO	AO				60-90	Hayes 3a	
3	13111	PE		TO	AO						
1	13111	VO		TO	AO						
1	13111	VO		TO	AO						Hayes 6
3	13114	SF		TO	AO						
1	13114	VO		TO	AO				230-300 dC.	Hayes 50A	
18	13115	SF		TO	AO						
2	13115	VO		TO	AO				325-450	Hayes 61	
1	13115	VO		TO	AO				380/600	Hayes 91	
2	13115	VO		TO	AO						
1	13115	FO		TO	AO						
1	13115	FO		TO	AO	IS					Palmeta
2	13119	SF		TO	AO						
2	13200	CR		TO	AO						
208	13250	SF		TO	AO						
10	13250	FO		TO	AO						
17	13250	NA		TO	AO						
3	13250	VO		TO	AO						

Àrea:

Sector:

Àmbit:

UE: 1001

Num. Frag.	Class.	Def.Frag.	Tipo.	Tècnica	Pasta	Decoració		Acabats		Cronologia	Observacions
						Int.	Ext.	Int.	Ext.		
1	13250	NA		TO	AO						
5	13250	VO	AMP	TO	AO						
2	13250	VO	BOL	TO	AO						
7	13250	VO	GER	TO	AO						
1	13250	VO	GIB	TO	AO						
1	13250	VO	MOR	TO	AO						
1	13250	FO	MOR	TO	AO						
6	13251	SF		TO	AR						
19	13251	SF		TL	AR						
1	13251	AN		TL	GR						
1	13251	NA		TO	AR						Kaolínica
1	13251	SF		TO	AR						Kaolínica
1	13251	VO	MOR	TL	GR						
4	13251	VO	OLL	TL	GR						
32	13258	SF		TO	AO						
10	13258	FO		TO	AO						
1	13258	VO	CSS	TO	AO						
1	13258	VO	OLL	TO	AO				180-220		Hayes 200
1	13258	VO	OLL	TO	AO				80-121		Hayes 131
7	13258	VO	OLL	TO	AO				100-450		O. III, 267
2	13258	VO	OLL	TO	AO				100-300		O.I, 270
2	13258	VO	OLL	TO	AO				100-300		O. III, 324
1	13258	VO	OLL	TO	AO						
7	13258	VO	TAP	TO	AO				69-450		O. III. 332
2	13258	VO	TAP	TO	AO				-27/125		OII-302
1	13258	VO	TAP	TO	AO						OI-262
1	13258	VO	TAP	TO	AO						Possible OI-264B
2	13303	SF		TO	AO						
5	13306	SF		TO	AO						
20	13309	SF		TO	AO						
1	13309	PI		TO	AO						
1	13309	NA		TO	AO						
1	13309	NA		TO	AO						Dressel 20
2	13310	SF		TO	AO						
1	13310	VO		TO	AO				-50/50		Pasqual 1
1	13310	PI		TO	AO						
1	13310	NA		TO	AO						
39	13312	SF		TO	AO						
1	13312	NA		TO	AO						
2	13312	VO		TO	AO						Keay 35B

Àrea:

Sector:

Àmbit:

UE: 1001

Num. Frag.	Class.	Def.Frag.	Tipo.	Tècnica	Pasta	Decoració		Acabats		Cronologia	Observacions
						Int.	Ext.	Int.	Ext.		
3	13313	SF		TO	AO						Tipus LRA1
1	13315	FO		TO	AO						
3	13400	SF		TO	AO						
2	14003	TAP						VE	VE		VERD
1	14003	PS		TO	AO						embut
1	14003	BR	CAT	TO	AO						
1	14003	BR	CAT	TO	AO						
2	14003	VO	CSS	TO	AO						
1	14003	VO	ESC	TO	AO			VE	VE		La Bisbal
1	14003	VO	GIB	TO	AO						
1	14003	VO	OLL	TO	AO						
1	14003	VO	ORS	TO	AO			VE	VE		Marró
1	14003	VO	PAT	TO	AO						
1	14003	VO	PAT	TO	AO			VE	VE		Groc
1	14003	VO	PAT	TO	AO			VE	VE		La Bisbal
1	14003	AG	TAP	TO	AO						
3	14103	SF	ESC	TO	AO						
3	14103	NA	ESC	TO	AO					S.XVII	
8	14103	SF	PAT	TO	AO						
4	14103	FO	PAT	TO	AO					s. XVII	
4	14103	VO	PAT	TO	AO					S. XVII	
1	14103	VO	SEV	TO	AO					F. S. XVII	
1	14106	VO	PAT	TO	AO					S. XVIII	
1	14107	VO	PAT	TO	AO					S. XVIII	
1	14114	NA	ESC	TO	AO					S.XVIII	
1	14114	VO	PAT	TO	AO					S. XVIII	
1	14252	PE	PAT	TO	AO					S. XVIII	
2	14255	SF	PAT	TO	AO						
3	14302	VO	PAT							S. XIX-XX	
1	14302	FO	PAT							S. XIX-XX	
2	14303	PAT								S. XIX	
2	14304	SF		TO	AO						Italiana
3	14305	SF		TO	AO					S. XVI	Italiana. liguria
1	14305	VO	PAT	TO	AO					S. XVI	
6	14400	VO	PAT								
1	14400	VO	POT								
2	14400	VO	TAS								
1	15000	VO									Procellana Alta tensió.
1	15000	PS	TPT								
5	40009		PLC								Blanc

Àrea:

Sector:

Àmbit:

UE: 1001

Num. Frag.	Class.	Def.Frag.	Tipo.	Tècnica	Pasta	Decoració		Acabats		Cronologia	Observacions
						Int.	Ext.	Int.	Ext.		
1	40009		PLC								Gris amb taques
1	50014	VO								S. XX	
1	50038	VO									

Àrea:

Sector:

Àmbit:

UE: 1003

Num. Frag.	Class.	Def.Frag.	Tipo.	Tècnica	Pasta	Decoració		Acabats		Cronologia	Observacions
						Int.	Ext.	Int.	Ext.		
1	13312	SF									
1	50005	SF									Llençat
1	50012	SF									
2	50015	SF									Llençat
1	50015	VO									Llençat
1	60001		AGU								

Àrea:

Sector:

Àmbit:

UE: 1005

Num. Frag.	Class.	Def.Frag.	Tipo.	Tècnica	Pasta	Decoració		Acabats		Cronologia	Observacions
						Int.	Ext.	Int.	Ext.		
1	14003	PE		TO	AO			VI	VI		Vidrat marró

Àrea:

Sector:

Àmbit:

UE: 1008

Num. Frag.	Class.	Def.Frag.	Tipo.	Tècnica	Pasta	Decoració		Acabats		Cronologia	Observacions
						Int.	Ext.	Int.	Ext.		
2	13250	SF		TO	AO						
1	13258	SF		TO	AO						

Àrea:

Sector:

Àmbit:

UE: 1009

Num. Frag.	Class.	Def.Frag.	Tipo.	Tècnica	Pasta	Decoració		Acabats		Cronologia	Observacions
						Int.	Ext.	Int.	Ext.		
3	13106	SF									
1	13106	PE									
13	13115	VO								500-600	Hayes 91C. 1 individu
1	13115	VO								320-450	Hayes 59
1	13119	VO			AO						Lamb. 2/37
1	13200	FO		MO	AO						
86	13250	SF		TO	AO						
3	13250	PE		TO	AO						
1	13250	VO	GER	TO	AO						amb nansa
1	13250	VO	GET	TO	AO						
4	13250	PS	GIB	TO	AO						1 individu
1	13250	VO	GIB	TO	AO						

Àrea:

Sector:

Àmbit:

UE: 1009

Num. Frag.	Class.	Def.Frag.	Tipo.	Tècnica	Pasta	Decoració		Acabats		Cronologia	Observacions
						Int.	Ext.	Int.	Ext.		
	2	13250	VO	GIB	TO	AO					
	1	13251	SF		TO	AR					
	1	13251	NA		TO	AR					
	14	13251	SF		TL	GR					
	5	13251	VO	OLL	TL	GR					
	1	13251	FO	OLL	TL	GR					
	1	13255	PE		TO	AO			EN		
	9	13258	SF		TO	AO					
	3	13258	PE		TO	AO					
	1	13258	VO			AO				160-220	Lamb. 9A
	2	13258	VO			AO				100-450	Lamb. 10A
	2	13258	VO			AO				100-450	O. III. 267
	2	13258	VO			AO					O-III 332
	3	13310	SF		TO	AO					
	1	13310	VO		TO	AO					Pasqual 1
	4	13312	SF		TO	AO					
	1	13312	NA		TO	AO					
	1	14003	SF		TO	AO					Vidrat marró
	5	40009		PLC							Blanc
	5	40009		PLC							Gris
	6	40009		PLC							Rosa, tipus Cinta, Tortosa
	11	50005	SF								llençat
	13	50015	SF								llençat
	36	60051									
	5	60051									Dent Ovi-capri
	2	60051									Ullals porc
	5	60053									Ostras
	2	60053									

Àrea:

Sector:

Àmbit:

UE: 1014

Num. Frag.	Class.	Def.Frag.	Tipo.	Tècnica	Pasta	Decoració		Acabats		Cronologia	Observacions
						Int.	Ext.	Int.	Ext.		
	4	13250	SF		TO	AO					
	1	13250	VO	PAT	TO	AO					
	1	13310	PI		TO	AO					
	1	13310	SF		TO	AO					
	4	50015	SF								llençat

Àrea:

Sector:

Àmbit:

UE: 1021

Num. Frag.	Class.	Def.Frag.	Tipo.	Tècnica	Pasta	Decoració		Acabats		Cronologia	Observacions
						Int.	Ext.	Int.	Ext.		

Àrea:

Sector:

Àmbit:

UE: 1021

Num. Frag.	Class.	Def.Frag.	Tipo.	Tècnica	Pasta	Decoració		Acabats		Cronologia	Observacions
						Int.	Ext.	Int.	Ext.		

	2	13106	SF									
	1	13106	PE									
	1	13106	VO							60-100	Drag. 37a	
	2	13106	VO									
	1	13106	VO							40-90	Drag. 29b	
	1	13119	SF		AO							
	3	13200	SF	MO	AO							
	1	13250	SF	TO	AO				PI		línea vermella	
	157	13250	SF	TO	AO							
	4	13250	NA	TO	AO							
	2	13250	VO	TO	AO							
	5	13250	PE	TO	AO							
	2	13250	FO	TO	AO							
	1	13250	VO	BOL	TO	AO						
	10	13250	VO	GER	TO	AO					Amb nansa. 1 individu	
	1	13250	VO	GER	TO	AO						
	1	13250	SF	MOR	TO	AO						
	1	13250	VO	OLL	MA	GO						
	7	13251	SF	TO	AR							
	2	13251	VO	TL	GR							
	29	13251	SF	TL	GR							
	1	13251	NA	TL	GR							
	1	13251	VO	CSS	TL	GR						
	10	13251	VO	OLL	TL	GR						
	1	13255	SF	TO	AO				EN			
	1	13255	VO	GER	TO	AO			EN			
	1	13255	VO	GER	TO	AO			EN			
	61	13258	SF	TO	AO							
	10	13258	PE	TO	AO							
	4	13258	FO	TO	AO							
	1	13258	VO		AO					100-450	Lamb.10a	
	1	13258	VO		AO					69-250	Lamb. 10B	
	4	13258	VO		AO					160-220	Lamb. 9a	
	3	13258	VO		AO						O. III, 257	
	1	13258	VO		AO					100-300	O. I, 270	
	1	13258	VO		AO							

Àrea:

Sector:

Àmbit:

UE: 1021

Num. Frag.	Class.	Def.Frag.	Tipo.	Tècnica	Pasta	Decoració		Acabats		Cronologia	Observacions
						Int.	Ext.	Int.	Ext.		
4	13258	VO			AO						O. I,261
6	13258	VO			AO						Rosas, 2624 (possible)
6	13258	VO			AO					69-450	O. III, 332
5	13258	VO			AO						O. II, 302
2	13306	SF		TO	AO						
1	13309	SF		TO	AO						
1	13309	VO		TO	AO						Dressel 20
5	13310	SF		TO	AO						
1	13310	PI		TO	AO						Dressel 2-4
10	13312	SF		TO	AO						
1	13312	NA		TO	AO						
1	13312	VO		TO	AO					1/2 III-finals IV dC	Keay VI o Keay 57 finals S. Vdc
1	20002		CLA								
2	40009		PLC								Blanc
1	40009		PLC								Rosat
23	50005	SF			AO						llençat
13	50015	SF									llençat
98	60051										
4	60053										

Àrea:

Sector:

Àmbit:

UE: 1022

Num. Frag.	Class.	Def.Frag.	Tipo.	Tècnica	Pasta	Decoració		Acabats		Cronologia	Observacions
						Int.	Ext.	Int.	Ext.		
1	13106	VO			AO			VE	VE	10-90	Drag. 29
3	13115	SF			AO						
2	13115	VO									1 individu. Hayes 58B
3	13119	SF			AO						
44	13250	SF		TO	AO						
1	13250	NA		TO	AO						
1	13251	VO		TL	GR						
4	13251	FO		TL	GR						
24	13251	SF		TL	GR						
1	13251	VO	OLL	TL	GR						
2	13258	SF			AO						
1	13300	PI									
1	13309	VO								2 ⁿ 1/2 segle IV-V dC	Keay 19 A-B
14	13312	SF			AO						
1	13320	VO			AO						
12	13400	SF		TO	AO						
8	14003	SF		TO	AO						Vidrat verd

Àrea:

Sector:

Àmbit:

UE: 1022

Num. Frag.	Class.	Def.Frag.	Típo.	Tècnica	Pasta	Decoració		Acabats		Cronologia	Observacions
						Int.	Ext.	Int.	Ext.		
	2	14003	SF		TO	GO					
	1	14003	VO		TO	GO					Vidrat marró
	2	14003	VO		TO	AO					Vidrat verd. 1 individu. T 3 Beltran H
	9	14003	VO	GIB	TO	AO			VI		Vidrat verd. 4 individus
	1	14100	VO	ESC	TO	AO			VI		
	1	14100	SF	FTA	TO	AO				VI	
	1	14100	VO	PAT	TO	AO			VI		Llavi aixecat
	1	14250	PE	FOB	TO	AO			VI		Motiu central asterisc
	1	14250	SF	FOB	TO	AO			VI		
	3	40009		PLC							Blanc. 1 individu
	3	50005	SF			AO					llençat
	26	60051									
	1	60053									

Àrea:

Sector:

Àmbit:

UE: 1023

Num. Frag.	Class.	Def.Frag.	Típo.	Tècnica	Pasta	Decoració		Acabats		Cronologia	Observacions
						Int.	Ext.	Int.	Ext.		
	1	13106	VO			AO					Drag. 24/25
	1	13106	VO			AO					Drag. 27
	1	13106	SF			AO					
	1	13114	VO			AO				230-300 dC.	Hayes 50A
	2	13115	VO							320-450	Hayes 59
	1	13115	VO							V-1/2 VI dC	Hayes 98
	1	13115	SF			AO					
	1	13119	FO			AO				VE	
	1	13208	DI			AO				2 ^a 1/2-final VdC	Forma Atlante VIII, A1c/A2b tipus 44?
	27	13250	SF		TO	AO					
	4	13250	NA		TO	AO					
	1	13250	PE		TO	AO					
	1	13250	VO	BOL	TO	AO					
	1	13250	VO	CSS	TO	AO					
	1	13250	VO	GER	TO	AO					
	1	13250	FO	OLL	MA	GO					
	1	13251	SF		TO	AR					
	1	13251	SF		TL	GR					
	1	13258	NA		TO	AO					
	2	13258	PE		TO	AO					
	17	13258	SF		TO	AO					
	1	13258	VO			AO				180-220	Hayes 199
	1	13258	VO			AO				100-450	O. III,267A

Àrea:

Sector:

Àmbit:

UE: 1023

Num. Frag.	Class.	Def.Frag.	Tipo.	Tècnica	Pasta	Decoració		Acabats		Cronologia	Observacions
						Int.	Ext.	Int.	Ext.		
1	13258	VO			AO						O. II,302
1	13258	VO			AO					100-450	Lamb. 10A
1	13258	VO			AO					160-220	Lamb. 9A
4	13300	SF		TO	AO						
3	13303	SF		TO	AO						
1	13309	SF			AO						
3	13310	SF		TO	AO						
1	13310	PI		TO	AO						
7	13312	SF		TO	AO						
1	40009		PLC								De la Cinta. Tortosa.
2	40009		PLC								Blanc.
2	40009		PLC								Rosat
23	60051										
3	60053										

Àrea:

Sector:

Àmbit:

UE: 1024

Num. Frag.	Class.	Def.Frag.	Tipo.	Tècnica	Pasta	Decoració		Acabats		Cronologia	Observacions
						Int.	Ext.	Int.	Ext.		
7	13106	SF			AO			VE	VE		
1	13106	VO			AO			VE	VE		Drag.17
2	13106	VO			AO			VE	VE		
2	13106	PE			AO			VE	VE		1 individu
1	13111	VO			AO					60-90	Hayes 3a
2	13111	VO									Hayes 6 (1 individu)
3	13114	SF									
11	13115	SF			AO			VE	VE		
6	13115	FO						VE	VE		
1	13115	VO								320-450	Hayes 59
1	13200	BE			AO						
2	13200	NA			AO				VE		
3	13200	SF			AO						
1	13250	SF		MA	GO						
162	13250	SF		TO	AO						
7	13250	NA		TO	AO						
3	13250	FO		TO	AO						1 individu
2	13250	FO		TO	AO						
10	13250	PE		TO	AO						
2	13250	PE		TO	AO						1 individu
2	13250	SF									
2	13250	PE		TO	AO						1 individu

Àrea:

Sector:

Àmbit:

UE: 1024

Num. Frag.	Class.	Def.Frag.	Tipo.	Tècnica	Pasta	Decoració		Acabats		Cronologia	Observacions
						Int.	Ext.	Int.	Ext.		
5	13250	VO	GER	TO	AO						
2	13250	VO	GER	TO	AO						1 individu
1	13250	VO	GIB	TO	AO						
3	13250	VO	OLL	TO	AO						
1	13250	VO	OLL	MA	GO						
2	13250	VO	PAT	TO	AO						
4	13251	SF		TO	AR						
2	13251	SF		TL	GR						
1	13251	FO		TL	GR						
3	13251	VO	OLL	TL	GR						
1	13251	VO	TAP	TL	GR						
218	13258	SF									
2	13258	VO							100-450		Lamb. 10A
3	13258	NA									
2	13258	VO							100-450		O. III,267 (1 individu)
24	13258	VO							100-450		O. III, 267
2	13258	VO							100-450		O. III, 267 (1 individu)
21	13258	PE			AO						
17	13258	FO			AO						
29	13258	VO			AO				160-220		Lamb. 9A
2	13258	VO			AO				180-220		Hayes 200
4	13258	VO			AO						Forma Atlante CVIII, 1
1	13258	VO			AO						Forma Tarraco, 1896
3	13258	VO			AO				100-300		O. I, 270
4	13258	VO			AO				100-300		O. I, 270 1 individu
2	13258	VO			AO				100-450		O. III, 267B
1	13258	VO			AO				100-300		O. III, 324
2	13258	VO			AO				100-450		O. III, 267B 1 individu
1	13258	VO			AO						O. II, 312 (possible)
26	13258	VO			AO						O. I, 261
2	13258	VO			AO						O. I, 261 1 individu
19	13258	VO			AO				69-450		O. III,332
1	13258	VO	GIB	TO	AO						
6	13300	SF									
1	13306	NA									
7	13310	SF			AO						
1	13310	PI			AO						
5	13312	SF			AO						
1	13312	AN			AO						
1	13318	PS	DCT								cercle retallat

Àrea:

Sector:

Àmbit:

UE: 1024

Num. Frag.	Class.	Def.Frag.	Tipo.	Tècnica	Pasta	Decoració		Acabats		Cronologia	Observacions
						Int.	Ext.	Int.	Ext.		
1	13320	SF			AO						
1	40009										
1	40009										Motllurat
1	40009										Motllurat
1	40009										Triangle Sectile
6	40009			PLC							Blanc
4	40009			PLC							Rosat
5	40009			PLC							Grisenques
45	50005	SF									llençat
1	50007	PS									
17	50015	SF									llençat
2	50027	VO									Guardats en formes
136	60051										hi ha porc i ovi-capri
7	60051										Possibles restes de gos
3	60053										Ostres
1	60053										Bolinus brandaris
2	60053										hexaplex trunculus
1	60053										Vieira. Manupecten Pesfelis
2	60054										

Àrea:

Sector:

Àmbit:

UE: 1027

Num. Frag.	Class.	Def.Frag.	Tipo.	Tècnica	Pasta	Decoració		Acabats		Cronologia	Observacions
						Int.	Ext.	Int.	Ext.		
5	60051										

Àrea:

Sector:

Àmbit:

UE: 1029

Num. Frag.	Class.	Def.Frag.	Tipo.	Tècnica	Pasta	Decoració		Acabats		Cronologia	Observacions
						Int.	Ext.	Int.	Ext.		
2	13400	SF		TO	AO						
1	13400	NA		TO	AO						
1	14002	PE		TO	AO						
2	14003	NA		TO	AO			VI	VI		Vidrat verd
1	14003	SF		TO	AO			VI			Vidrat marró
1	14003	SF		TO	AO			VI	VI		Vidrat marró
1	14003	PE		TO	AO				VI		Vidrat marró
1	14003	BR		TO	AO				VI		Vidrat verd
2	14003	VO	PAT	TO	AO						Vidrat marró
1	14100	FO		TO	AO			VI			
1	14100	FO	PAT	TO	AO			VI	VI		Rebuig Blava catalana
3	14103	FO	PAT	TO	AO			VI	VI		

Àrea:

Sector:

Àmbit:

UE: 1029

Num. Frag.	Class.	Def.Frag.	Tipo.	Tècnica	Pasta	Decoració		Acabats		Cronologia	Observacions
						Int.	Ext.	Int.	Ext.		
1	14103	VO	PAT	TO	AO			VI	VI		Orla ales gavina
3	14107	SF	PAT	TO	AO			VI	VI	1/2 Segle XVIII	o similar
4	50029	SF									
4	60051										

Àrea:

Sector:

Àmbit:

UE: 1031

Num. Frag.	Class.	Def.Frag.	Tipo.	Tècnica	Pasta	Decoració		Acabats		Cronologia	Observacions
						Int.	Ext.	Int.	Ext.		
2	13106	SF			AO			VE	VE		
1	13106	PE			AO			VE	VE		
2	13114	SF			AO			VE	VE		
1	13115	VO								450-500	Hayes 87B
*5	1	13115	VO								HAYes 99B??
1	13200	BE			AO						
1	13200	DI			AO						
96	13250	SF		TO	AO						
2	13250	FO		TO	AO						
1	13250	PE		TO	AO						
4	13250	NA		TO	AO						
3	13250	VO		TO	AO						
7	13250	SF		MA	GO						
3	13250	VO		MA	GO						1 individu
1	13250	VO	GER	TO	AO						Amb nansa
2	13250	VO	OLL	TO	AO						
1	13250	VO	PAT	TO	AO						
1	13250	VO	URN	MA	GO						Urna globular amb llengueta
23	13251	SF		TO	AR						
246	13251	SF		TL	GR						
1	13251	FO		TL	GR						
1	13251	NA		TO	AR						
3	13251	FO		TO	AR						
17	13251	FO		TL	GR						
6	13251	VO		TL	GR						
1	13251	VO	BOL	TL	GR						
1	13251	VO	BOL	TO	AR						
1	13251	VO	GET	TO	AR						
3	13251	VO	MOR	TO	AR						
2	13251	VO	OLL	TL	GR						1 individu
2	13251	VO	OLL	TL	GR						1 individu
14	13251	VO	OLL	TL	GR						

Àrea:

Sector:

Àmbit:

UE: 1031

Num. Frag.	Class.	Def.Frag.	Típo.	Tècnica	Pasta	Decoració		Acabats		Cronologia	Observacions
						Int.	Ext.	Int.	Ext.		
	2	13251	VO	OLL	TL	GR				500/525-550	Oc/Gre/15 (TLcias) 1 individu
	1	13251	VO	OLL	TL	GR				500/525-550	Oc/Gre/15 (TLcias)
	2	13251	VO	OLL	TL	GR				475-713	Oc/Gre//16 (TLcias) 1 individu
	2	13251	VO	OLL	TL	GR				475-713	Oc/Gre//16 (TLcias) 1 individu
	4	13251	VO	OLL	TL	GR				475-713	Oc/Gre//16 (TLcias)
	4	13251	VO	OLL	TL	GR					llavi triangular. 1 individu
	2	13251	VO	OLL	TL	GR					llavi triangular. 1 individu
	1	13251	VO	OLL	TL	GR					amb nansa
	3	13251	VO	OLL	TO	AR					Olla globular. 1 individu
	2	13251	VO	OLL	TO	AR					Olla globular
	2	13251	VO	OLL	TO	AR					Olla vora encaix tapadora. 1 ind.
	2	13251	VO	OLL	TO	AR					Olla vora encaix tapadora.
*1	1	13251	VO	OLL	TL	GR					llavi triangular.
*2	1	13251	VO	MOR	TL	GR					
*3	4	13251	VO	OLL	TO	GR					Olla vora encaix tapadora. 1 ind.
	66	13258	SF			AO					
	1	13258	NA			AO					
	2	13258	PE			AO					
	1	13258	FO			AO					
	3	13258	VO			AO				69-450	O. III, 332
	2	13258	VO			AO				180-220	Hayes 200
	2	13258	VO			AO					
	1	13258	VO			AO				100-450	O. III, 267A
	1	13258	VO	MOR		AO					
	15	13300	SF			AO					
	1	13303	SF			AO					
	1	13306	SF			AO					
	1	13309	VO			AO				finals III-inicis IV	Keay 13A
	2	13309	SF								
	1	13310	PI		TO	AO					
	1	13310	SF			AO					
	40	13312	SF			AO					
	1	13312	NA			AO					
	2	13313	SF								
*4	1	13313	VO							400-700	LRA 1
	1	13317	DI			AO					Cercle retallat (tegula)
	1	13320	VO			AO					
	1	40002									Possible basament
	1	40006		MOL							
	6	50005				AO					llençat

Àrea:

Sector:

Àmbit:

UE: 1031

Num. Frag.	Class.	Def.Frag.	Tipo.	Tècnica	Pasta	Decoració		Acabats		Cronologia	Observacions
						Int.	Ext.	Int.	Ext.		
2	50015	SF									llençat
59	60051										Hi ha ovi-capri i porc
1	60051										Crema
3	60053										

Àrea:

Sector:

Àmbit:

UE: 1033

Num. Frag.	Class.	Def.Frag.	Tipo.	Tècnica	Pasta	Decoració		Acabats		Cronologia	Observacions
						Int.	Ext.	Int.	Ext.		
1	13050	SF			AO			VE	VE		
1	13251	SF		TL	GR						
1	13251	VO	OLL	TL	GR						
2	13258	SF			AO						

Àrea:

Sector:

Àmbit:

UE: 1035

Num. Frag.	Class.	Def.Frag.	Tipo.	Tècnica	Pasta	Decoració		Acabats		Cronologia	Observacions
						Int.	Ext.	Int.	Ext.		
1	13106	SF			AO						
1	13115	FO			AO						
1	13200	SF			AO						
8	13250	SF		TO	AO						
1	13250	VO	GIB	TO	AO						
1	13251	VO	OLL	TL	GR						
1	13258	VO	AMP		AO						
6	13303	SF			AO						
6	13309	SF			AO						
2	13309	NA			AO						
4	13312	SF			AO						
1	13312	NA			AO						
3	50005	SF			AO						llençat
31	60051										Hi ha ovi-capri
1	60051										Traces de ganivet
3	60052										Conill ?
1	60053										

Àrea:

Sector:

Àmbit:

UE: 1036

Num. Frag.	Class.	Def.Frag.	Tipo.	Tècnica	Pasta	Decoració		Acabats		Cronologia	Observacions
						Int.	Ext.	Int.	Ext.		
1	13100	SF									
2	13106	SF									
1	13106	PE									

Àrea:

Sector:

Àmbit:

UE: 1036

Num. Frag.	Class.	Def.Frag.	Tip.	Tècnica	Pasta	Decoració		Acabats		Cronologia	Observacions
						Int.	Ext.	Int.	Ext.		
	3	13115	SF								
	3	13115	VO							320-450	Hayes 59
	2	13115	VO							325-450	Hayes 61b 1 individuN
	1	13115	VO								
	1	13115	VO							450-550	Hayes 87a
	4	13120	SF		AR						
	1	13200	NA								
	479	13250	SF		TO	AO					
	3	13250	PE		TO	AO					
	8	13250	NA		TO	AO					
	8	13250	VO	GER	TO	AO					
	1	13250	VO	GET	TO	AO					
	1	13250	VO	OLL	TO	AO					
	2	13250	VO	PAT	TO	AO					
	2	13250	VO	TAP	TO	AO					
	1	13256	SF								
	62	13258	SF								
	6	13258	PE								
	5	13258	VO							100-450	O. III, 267a
	1	13258	VO								O. I, 262
	3	13258	VO							69-450	O. III, 332
	5	13258	VO								O. I, 261
	1	13258	VO								O. II, 303
	1	13258	VO							80-121	Hayes 131
	1	13258	VO							180-220	Hayes 200
	3	13258	VO								
	4	13258	VO							160-220	Lamb. 9a
	1	13258	VO							100-450	Lamb. 10a
	8	13300	SF								
	7	13303	SF		TO	AO					
	2	13306	SF		TO	AO					
	3	13309	SF								
	2	13310	PI								
	1	13310	AN								
	16	13310	SF								
	64	13312	SF		TO	AO					
	1	13312	NA								
	1	13313	PI								LRA 3
	3	13313	SF						AC	400-700	LRA 1
	2	13313	SF								LRA 4

Àrea:

Sector:

Àmbit:

UE: 1036

Num. Frag.	Class.	Def.Frag.	Tipo.	Tècnica	Pasta	Decoració		Acabats		Cronologia	Observacions
						Int.	Ext.	Int.	Ext.		
	9	13320	SF		AO						
	1	13320	VO		AO						
	1	13320	VO								
	1	13320	AG								Possible frag. tapadora dolia
	1	13400	VO	GER	TO	AO					
	9	13500	SF		TL	GO					
	11	13500	SF		TO	AO					
	3	13500	SF		TO	AO		IN			
	1	13500	VO		TO	AO					
	2	13500	VO	CSS	TL	GO					
	110	13501	SF		MA	GR					
	6	13501	FO		MA	GR					
	19	13501	SF		TO	AR					
	2	13501	PE		TO	AR					
	1	13501	VO		TO	AR					
	2	13501	NA		TO	AR					
	2	13501	VO	BOL	MA	GR					
	6	13501	VO	CAS	MA	GR					
	2	13501	VO	GIB	MA	GR					
	18	13501	VO	OLL	MA	GR					
	2	14002	PE		TO	AO					
	1	14002	FO		TO	AO					
	4	14002	SF		TO	AO					Rebuig terrisser
	1	14002	VO	CAF	TO	AO					
	9	14003	NA		TO	AO			VI		Vidrat verd
	2	14003	NA		TO	GO			VI		Vidrat verd
	4	14003	PE		TO	AO		VI			Vidrat verd
	1	14003	PE		TO	AO			VI		Vidrat verd
	1	14003	FO		TO	AO		VI	VI		Vidrat verd
	2	14003	FO		TO	AO		VI			Vidrat verd
	2	14003	VO		TO	AO					Vidrat marró
	8	14003	NA		TO	AO		VI			Vidrat marró
	7	14003	FO		TO	AO		VI			Vidrat marró
	1	14003	PE		TO	AO		VI			Vidrat marró
	1	14003	PE		TO	AO			VI		Vidrat marró
	79	14003	SF		TO	AO		VI			Vidrat verd
	34	14003	SF		TO	AO			VI		Vidrat verd
	29	14003	SF		TO	AO		VI	VI		Vidrat verd
	29	14003	SF		TO	GO		VI			Vidrat verd
	6	14003	SF		TO	AO			VI		Vidrat marró

Àrea:

Sector:

Àmbit:

UE: 1036

Num. Frag.	Class.	Def.Frag.	Tip.	Tècnica	Pasta	Decoració		Acabats		Cronologia	Observacions
						Int.	Ext.	Int.	Ext.		
	34	14003	SF		TO	GO			VI		Vidrat marró
	163	14003	SF		TO	AO			VI		Vidrat marró
	50	14003	SF		TO	AO			VI	VI	Vidrat marró
	1	14003	SF		TO	AO		RO	VI	VI	Vidrat marró
	1	14003	SF		TO	AO			VI	VI	a taques
	1	14003	SF		TO	AO			VI	VI	Vidrat groc
	1	14003	SF		TO	AO			VI	VI	Verd i marró
	1	14003	SF		TO	AO			VI		Vidrat groguenc
	1	14003	SF		TO	AO			VI	VI	Vidrat groc. Estil Bisbal
	1	14003	VO		TO	AO			VI	VI	Vidrat groc. Estil Bisbal
	1	14003	VO	BAC	TO	AO			VI		Vidrat marró
	2	14003	NA	CAT	TO	AO				VI	Vidrat verd
	3	14003	VO	CSS	TO	GO			VI		Vidrat marró
	1	14003	VO	ESF	TO	AO			VI	VI	Vidrat marró
	2	14003	PE	ESF	TO	AO			VI		Vidrat marró. 1 individu
	6	14003	BR	FTA	TO	AO				VI	Vidrat verd
	1	14003	SF	FTA	TO	AO				VI	A taques
	1	14003	VO	GER	TO	AO			VI		Vidrat marró. Magatzem
	1	14003	VO	GER	TO	AO			VI	VI	Vidrat marró
	13	14003	VO	GIB	TO	AO			VI		Vidrat verd
	2	14003	VO	GIB	TO	AO			VI		Vidrat marró
	1	14003	VO	GRE	TO	AO			VI		Vidrat verd
	1	14003	FO	LCB	TO	AO			VI	VI	Vidrat marró
	4	14003	VO	MOR	TO	AO			VI	VI	Vidrat verd
	1	14003	VO	OLL	TO	AO			VI		Vidrat verd. Magatzem
	16	14003	VO	OLL	TO	GO			VI		Vidrat marró
	1	14003	VO	OLL	TO	AO			VI		Vidrat marró. Olla petita
	2	14003	VO	OLL	TO	AO			VI		Vidrat verd
	2	14003	SF	PAT	TO	AO			VI	VI	Segle XVIII Ataches noires
	1	14003	VO	PAT	TO	AO			VI		Vidrat verd
	24	14003	VO	PAT	TO	AO			VI		Vidrat marró
	1	14003	VO	PAT	TO	AO			VI		Vidrat marró i groc
	1	14003	NA	POA	TO	AO				VI	Vidrat verd
	2	14003	VO	POA	TO	AO				VI	Vidrat verd
	1	14003	NA	POA	TO	AO				VI	Vidrat marró
	2	14003	VO	PTA	TO	AO			VI		Vidrat marró
	5	14003	VO	SEV	TO	AO			VI		Vidrat marró
	1	14003	VO	TAP	TO	AM			VI	VI	Vidrat verd
	4	14003	VO	TAP	TO	AO			VI	VI	Vidrat marró
	2	14003	AG	TAP	TO	AO			VI	VI	Vidrat marró

Àrea:

Sector:

Àmbit:

UE: 1036

Num. Frag.	Class.	Def.Frag.	Tipó.	Tècnica	Pasta	Decoració		Acabats		Cronologia	Observacions
						Int.	Ext.	Int.	Ext.		
4	14003	VO	TUP	TO	AO			VI			Vidrat verd
8	14003	VO	TUP	TO	AO			VI			Vidrat marró
2	14005	SF		TO	AR		AP				Estil Verdú o Vilafranca
1	14006	NA		TO	AR			VI			Vidrat verd
13	14100	SF		TO	AO			VI			
8	14100	VO	ESC	TO	AO			VI			
1	14100	PE	FOB	TO	AO			VI			
1	14100	FO	FOB	TO	AO			VI			
6	14100	VO	PAT	TO	AO			VI			Vora aixecada
76	14103	SF		TO	AO						
1	14103	OR	EOR	TO	AO						
1	14103	FO	ESC	TO	AO						
12	14103	VO	ESC	TO	AO						
6	14103	FO	PAT	TO	AO						
13	14103	PE	PAT	TO	AO						Possible Poblet o Infl. francesa
9	14103	VO	PAT	TO	AO						Orles indeterminades
1	14107	VO	ESC	TO	AO						Orla de tres punts
5	14107	VO	PAT	TO	AO					1/2 XVIII	
1	14107	VO	SEV	TO	AO						
1	14107	SF	TAS	TO	AO						
1	14109	VO	PAT	TO	AO						
1	14109	VO	SEV	TO	AO					1ª 1/2 XVIII	
1	14114	OR	EOR	TO	AO						
4	14114	VO	PAT	TO	AO					f. XVII-inicis XVII	
1	14114	VO	SLR	TO	AO						Saler de peu alt
1	14120	VO	PAT	TO	AO						
3	14128	SF	FOB	TO	AO			VI	VI		Decoració perduda
1	14128	SF	FTA	TO	AO			VI	VI		
1	14128	SF	PAT	TO	AO			VI	VI		
2	14201	SF	ESC	TO	AO						
1	14201	FO	PAT	TO	AO			VI	VI		Reflex perdut
1	14201	VO	PAT	TO	AO			VI	VI		Reflex perdut
1	14255	VO	ESC	TO	AO			VI			
19	14255	SF	FOB	TO	AO						
8	14255	PE	FOB	TO	AO			VI			
6	14255	VO	PAT	TO	AO			VI			
1	14255	VO	SEV	TO	AO			VI			
38	14300	SF		TO	AO			VI	VI		
2	14300	VO		TO	AO			VI	VI		
1	14300	OR	EOR	TO	AO			VI	VI		

Àrea:

Sector:

Àmbit:

UE: 1036

Num. Frag.	Class.	Def.Frag.	Tipo.	Tècnica	Pasta	Decoració		Acabats		Cronologia	Observacions
						Int.	Ext.	Int.	Ext.		
1	14300	SF	FOB	TO	CA			VI	VI	fin XVIII-in XIX	Terra de pipa
2	14300	NA	FTA	TO	AO			VI	VI		
1	14300	VO	PAT	TO	AO			VI	VI		
2	14301	SF		TO	AO			VI	VI		Decorada en blau
1	14301	VO	ESC	TO	AO			VI	VI		possible imit maiorica ligur
1	14301	VO	PAT	TO	AO			VI	VI		Dec. blau. Producció indet.
1	14301	VO	PAT	TO	AO			VI	VI	1º 1/4 XIX	Ribesalbes, serie esponjats
2	14301	SF	TAS	TO	AO			VI	VI	Finals XVIII	Possible serie ramet
1	14301	VO	TAS	TO	AO			VI	VI		Dec. blau
1	14301	VO	TAS	TO	AO			VI	VI	1ª 1/2 XVIII	Alcora
1	14302	SF	FIN	MO	CA			VI	VI		
1	14303	SF		TO	AO			VI	VI	segle XIX	
2	14305	SF		TO	AO			VI	VI		
1	15000	SF	PIP	MO	CA						
1	15000	SF	PIP								Caolí
2	15000	SF	TPT	MA	AO						
3	20000	SF	ESR								
1	20001	SD	ANE								
1	40009										Roso Antico. Motllurat
1	40009		PLC								Blanc
1	40009		PLC								rosat
15	50005	SF									llençat
1	50007	VO		MO	AO						totxo modern.
23	50015	SF									llençat
1	50028	VO		MO	AO				VI		Vidrat verd
2	50037	VO		MO	AO						de la vela
1	60051										Os cremat
12	60051										Marques de tall i ganivet
220	60051										
2	60052										
10	60053										petxines
1	60053										Vieira.
1	60053										Vértebra de peix.
1	60053										Ostra
1	60053										Cargol

Àrea:

Sector:

Àmbit:

UE: 1040

Num. Frag.	Class.	Def.Frag.	Tipo.	Tècnica	Pasta	Decoració		Acabats		Cronologia	Observacions
						Int.	Ext.	Int.	Ext.		
1	13106	PE			AO						

Àrea:

Sector:

Àmbit:

UE: 1040

Num. Frag.	Class.	Def.Frag.	Tipo.	Tècnica	Pasta	Decoració		Acabats		Cronologia	Observacions
						Int.	Ext.	Int.	Ext.		
1	13106	VO			AO						Drag. 27a
2	13250	SF		TO	AO						
1	13250	SF		MA	GO						
1	13250	SF		MA	GR						
3	13310	SF			AO						
2	13310	NA									
2	13320	VO									
1	50021										
3	60051										
1	60051										Marques ganivet

Àrea:

Sector:

Àmbit:

UE: 1042

Num. Frag.	Class.	Def.Frag.	Tipo.	Tècnica	Pasta	Decoració		Acabats		Cronologia	Observacions
						Int.	Ext.	Int.	Ext.		
4	13250	SF		TO	AO						
1	13251	SF		TL	GR						
4	13320	SF									
1	40009		PLC								Blanca
3	50005	SF									llençat

Àrea:

Sector:

Àmbit:

UE: 1048

Num. Frag.	Class.	Def.Frag.	Tipo.	Tècnica	Pasta	Decoració		Acabats		Cronologia	Observacions
						Int.	Ext.	Int.	Ext.		
16	13250	SF		TO	AO						
1	13250	SF		TO	AO		IN				Linies horitzontals incisives
1	13250	VO	GER	TO	AO						
17	13251	SF		TL	GR						
1	13251	SF		TO	AR						
1	13251	FO		TL	GR						
2	13251	VO		TL	GR				450-500 dC	Oc/Gre/16 TLcias)	
1	13251	VO	OLL	TL	GR						
5	13258	SF									
1	13258	FO									
1	13258	VO							100-450	Lamb. 10a	
1	13258	VO								O. II, 306	
2	13258	VO							69-450	O. III, 332	
2	13258	VO							180-220	Hayes 200 1 individu	
1	13309	SF									
1	13310	SF									
9	13312	SF									possible pasta beix

Àrea:

Sector:

Àmbit:

UE: 1048

Num. Frag.	Class.	Def.Frag.	Tipo.	Tècnica	Pasta	Decoració		Acabats		Cronologia	Observacions
						Int.	Ext.	Int.	Ext.		
	66	13312	SF								
	2	13312	NA								
	1	13312	VO								
*1	1	13312	VO							fin V-inicis VI dC	Keay 55A
	1	13317	DI								Amfora Tarraconense
	1	40009		PDC							Blanca. Dec. redial
	1	40009		PLC							Blanca
	2	40009		PLC							Grisenc
	11	50005	SF								llençat
	10	50015	SF								llençat
	18	60051									
	2	60052									

Àrea:

Sector:

Àmbit:

UE: 1050

Num. Frag.	Class.	Def.Frag.	Tipo.	Tècnica	Pasta	Decoració		Acabats		Cronologia	Observacions
						Int.	Ext.	Int.	Ext.		
	1	13106	SF								
	1	13108	PE								
	1	13115	VO							360-470	Hayes 67
	26	13250	SF		TO	AO					
	1	13250	NA		TO	AO					
	1	13250	SF		MA	GO					
	1	13250	VO	GET	TO	AO					
	1	13250	VO	TAP	TO	AO					
	4	13251	SF		TL	GR					
	1	13251	VO	OLL	TL	GR					
	48	13258	SF								
	2	13258	FO								
	1	13258	PE								
	4	13258	VO							100-450	O. III, 267a
	3	13258	VO								O. I, 262
	3	13258	VO							69-450	O. III, 332
	2	13258	VO							160-220	Lamb. 9a
	5	13300	SF								
	1	13306	SF								
	1	13309	SF								
	1	13309	NA								
	6	13310	SF								
	12	13312	SF								
	1	14003	VO							VI	Vidrat verd

Àrea:

Sector:

Àmbit:

UE: 1050

Num. Frag.	Class.	Def.Frag.	Tipo.	Tècnica	Pasta	Decoració		Acabats		Cronologia	Observacions
						Int.	Ext.	Int.	Ext.		
1	40009		PLC								Grisenc
1	50005	SF									llençat
2	50015	SF									llençat
13	60051										

Àrea:

Sector:

Àmbit:

UE: 1052

Num. Frag.	Class.	Def.Frag.	Tipo.	Tècnica	Pasta	Decoració		Acabats		Cronologia	Observacions
						Int.	Ext.	Int.	Ext.		
1	13106	SF									
1	13115	FO									
2	13250	SF		TO	AO						
1	13250	VO		TO	AO						
1	13250	SF		MA	GO						
1	13251	SF		TO	AR						
2	13251	SF		TL	GR						
1	13258	AG	TAP								
2	13312	SF									
1	14002	PE		TO	AO						
1	14103	OR	EOR					VI	VI		
1	14201	VO	PAT					VI	VI		
5	50005	SF									llençat
7	50015	SF									llençat

Àrea:

Sector:

Àmbit:

UE: 1053

Num. Frag.	Class.	Def.Frag.	Tipo.	Tècnica	Pasta	Decoració		Acabats		Cronologia	Observacions
						Int.	Ext.	Int.	Ext.		
3	13250	SF		TO	AO						
1	13250	VO	AMP	TO	AO						
1	13250	VO	PAT	TO	AO						
3	13251	SF		TL	GR						
5	13258	SF									
1	13258	PE									
1	13310	SF									
19	13312	SF									
1	40009		PLC								Blanquinós
27	50005	SF									llençat
4	50005	VO									Guardades en formes
12	50015	SF									llençat
2	50027	SF									Guardats en formes
2	60051										

Àrea:

Sector:

Àmbit:

UE: 1054

Num. Frag.	Class.	Def.Frag.	Tipo.	Tècnica	Pasta	Decoració		Acabats		Cronologia	Observacions
						Int.	Ext.	Int.	Ext.		

Àrea:

Sector:

Àmbit:

UE: 1054

Num. Frag.	Class.	Def.Frag.	Tipo.	Tècnica	Pasta	Decoració		Acabats		Cronologia	Observacions
						Int.	Ext.	Int.	Ext.		

1	13106	VO								10-90	Drag. 29
1	13111	VO								60-90	Hayes 3a
1	13120	SF									
2	13250	PE		TO	AO						
2	13250	NA		TO	AO						
15	13250	SF		TO	AO						
4	13251	SF		TL	GR						
2	13251	FO		TL	GR						
1	13251	OLL		TL	GR						
1	13258	VO								100-450	O. III, 267a
1	13258	PE									
1	13258	VO								160-220	Lamb. 9a
1	13258	AG	TAP								
3	13300	SF									
3	13312	SF		TO	AO						
8	14003	SF		TO	AO			VI			Vidrat marró
2	14003	SF		TO	AO			VI	VI		Vidrat marró
1	14003	SF		TO	AO			VI	VI		Vidrat verd
1	14003	SF		TO	AO				VI		Vidrat verd
1	14003	SF		TO	AO				VI		Vidrat marró
1	14003	VO		TO	AO						Vidrat marró
1	14003	SF		TO	AO			VI	VI		Vidrat marró i groc
1	14003	SF		TO	AO				VI		Vidrat groc
3	14003	VO	PAT	TO	AO			VI			Vidrat marró
1	14005	VO		TO	AR						
2	14103	SF	ESC								
2	14103	SF	PAT								
1	14103	VO	PAT								
2	14109	VO	PAT								Possible
1	40009		PLC								Blanc
1	50005										llençat
3	50015	SF									llençat
16	60051										
1	60052										
3	60053										Petxines
1	60053										Ostra

Àrea:

Sector:

Àmbit:

UE: 1054

Num. Frag.	Class.	Def.Frag.	Tipo.	Tècnica	Pasta	Decoració		Acabats		Cronologia	Observacions
						Int.	Ext.	Int.	Ext.		
1	60053										Cargol. Heraplex Trunculus

Àrea:

Sector:

Àmbit:

UE: 1055

Num. Frag.	Class.	Def.Frag.	Tipo.	Tècnica	Pasta	Decoració		Acabats		Cronologia	Observacions
						Int.	Ext.	Int.	Ext.		
3	13109	VO									1 individu
1	13111	VO			AO						Hayes 14A
2	13111	VO								200-275	Hayes 17. 1 individu
1	13111	VO								200-275	Hayes 17
1	13114	SF			AO						
1	13114	VO			AO					230-300 dC.	Hayes 50A
3	13115	FO			AO	IS					
1	13115	VO									Hayes 67
1	13115	VO								380/500	Hayes 91A
1	13115	VO								450-550	Hayes 87A
1	13115	VO								380/500	Hayes 91B
1	13115	VO									Hayes 64
*1	2	13115	VO							320-450	Hayes 59
1	13121	SF			AO		IS				
24	13250	SF		TO	AO						
1	13250	PE		TO	AO						
1	13250	NA		TO	AO						
2	13250	FO		TO	AO						1 individu
1	13250	VO	AMP	TO	AO						
2	13250	VO	GER	TO	AO						
2	13250	VO	MOR	TO	AO						1 individu
1	13250	VO	TAP	TO	AO						
1	13251	VO	CSS	TL	GR						
1	13251	VO	OLL	TL	GR						
3	13258	SF									
2	13258	VO								160-220	Lamb. 9a
1	13258	VO								100-450	Lamb. 10a
1	13258	VO								180-220	Hayes 200
3	13258	VO								69-450	O. III, 332
1	13300	NA									
2	13300	SF									
2	13303	SF									
1	13306	NA									
3	13309	SF									
1	13309	PI									

Àrea:

Sector:

Àmbit:

UE: 1055

Num. Frag.	Class.	Def.Frag.	Tipo.	Tècnica	Pasta	Decoració		Acabats		Cronologia	Observacions
						Int.	Ext.	Int.	Ext.		
	2	13310	SF								
	1	13310	NA								Pascual 1
	1	13310	NA								Dressel 2/4
	31	13312	SF								
	1	13312	NA								
	3	13404	SF		TO	AO					
	1	13500	NA		TL	GM					
	7	13500	SF		TL	GO					
	2	13500	SF		TL	GM					
	4	13500	VO	OLL	TL	GO					
	1	13501	VO	OLL	TL	GR					
	3	14002	FO		TO	AO					
	13	14002	SF		TO	AO					
	1	14002	NA		TO	AO					
	11	14003	SF		TO	GO		VI			Vidrat verd. Ceràmica de cuina
	4	14003	SF		TO	AO		VI			Vidrat verd
	1	14003	SF		TO	AO			VI		Vidrat verd
	2	14003	SF		TO	GO		VI	VI		Vidrat verd. Ceràmica de cuina
	2	14003	FO		TO	GO		VI			Vidrat verd. Ceràmica de cuina
	2	14003	FO		TO	AO			VI		Regalims vidrat verd
	24	14003	SF		TO	GO		VI			Vidrat marró. Ceràmica de cuina
	4	14003	SF		TO	AO		VI			
	1	14003	NA		TO	GO		VI	VI		
	1	14003	SF	FTA	TO	GO		VI			Regalims vidrat verd.
	2	14003	VO	MOR	TO	AO		VI			Vidrat verd
	2	14003	VO	OLL	TO	GO		VI			Vidrat verd.
	2	14003	VO	OLL	TO	GO		VI			Vidrat marró. 1 individu
	2	14003	VO	OLL	TO	GO		VI			Vidrat marró
	4	14003	VO	POA	TO	AO			VI		Vidrat verd. 1 individu
	1	14003	VO	POA	TO	AO					Vidrat verd
	1	14003	VO	TAP	TO	GO		VI	VI		
	1	14100	FO		TO	AO		VI			
	1	14100	PE		TO	AO		VI	VI		
	1	14100	VO	ESC	TO	AO		VI			
	5	14100	SF	FOB	TO	AO		VI			
	6	14100	SF	FTA	TO	AO			VI		
	2	14100	PS	LCB	TO	AO		VI			1 individu
	1	14100	VO	PAT	TO	AO		VI			Plat d'ala
	2	14100	VO	PAT	TO	AO		VI			Plat llavi aixecat
	1	14100	VO	PAT	TO	AO		VI			

Àrea:

Sector:

Àmbit:

UE: 1055

Num. Frag.	Class.	Def.Frag.	Típo.	Tècnica	Pasta	Decoració		Acabats		Cronologia	Observacions
						Int.	Ext.	Int.	Ext.		
4	14255	PE	FOB	TO	AO			VI		Finals XIII-XIV	1 individu
1	14255	SF	FOB	TO	AO			VI			
1	20002		CLA								
1	40009										Roso Antico. Motllura
3	40009		PLC								Blanc
4	40009		PLC								Grisenc
11	50005	SF									llençat
1	50015	SF									llençat
92	60051										
2	60053										Petxines

Àrea:

Sector:

Àmbit:

UE: 1056

Num. Frag.	Class.	Def.Frag.	Típo.	Tècnica	Pasta	Decoració		Acabats		Cronologia	Observacions
						Int.	Ext.	Int.	Ext.		
2	13106	SF									
1	13106	PE									
2	13111	VO								90-150	Hayes 8A
2	13114	VO								230-300 dC.	Hayes 50A. 1 individu
1	13115	VO								380/500	Hayes 91B
2	13115	VO								450-550	Hayes 87A
1	13115	PE									
4	13115	SF									
1	13115	VO									Hayes 58
1	13119	VO									
4	13200	FO									1 individu
59	13250	SF		TO	AO						
6	13250	NA		TO	AO						
1	13250	VO		TO	AO						
3	13250	PE		TO	AO						
2	13250	FO		TO	AO						
3	13250	SF		TL	GO						
1	13250	SF							EN		Engalba negra
3	13250	VO	GER	TO	AO						
1	13250	VO	GIB	TO	AO						
3	13250	VO	OLL	TL	GO						1 individu
1	13250	VO	PAT	TO	AO						
1	13250	VO	TAP	TO	AO						
1	13250	AG	TAP	MA	GO						
12	13251	SF		TO	AR						
2	13251	PE		TO	AR						

Àrea:

Sector:

Àmbit:

UE: 1056

Num. Frag.	Class.	Def.Frag.	Tipo.	Tècnica	Pasta	Decoració		Acabats		Cronologia	Observacions
						Int.	Ext.	Int.	Ext.		
	15	13258	SF								
	1	13258	VO							100-450	O. III, 267A
	2	13258	VO							69-450	O. III, 332
	1	13258	VO							100-450	Lamb. 10A
	2	13258	NA								
	1	13258	VO							160-220	Lamb. 9a
	1	13258	VO								
	32	13300	SF								
	2	13303	SF								
	11	13309	SF								
	1	13309	NA								
	1	13309	VO							2ª1/2 segle IV-V dC	Keay 19 A-B
	63	13312	SF								
	1	13312	VO							fin V-inicis VI dC	Keay 55A
	2	13312	NA								
	13	13313	SF								
	2	13313	NA								
	1	13320	FO								
	1	13404	SF		TO	AO					
	6	13500	SF		TL	GO					
	1	13500	FO		TL	GO					
	37	13501	SF		TL	GR					
	3	13501	FO		TL	GR					
	1	13501	VO	BOL	TL	GR					
	8	13501	VO	OLL	TL	GR					Perfil en S. Llavi arrodonit
	2	13501	VO	OLL	TL	GR					Perfil en S. Llavi pla
	20	14003	SF		TO	AO		VI			Vidrat marró
	1	14003	NA		TO	GO		VI			Vidrat marró
	1	14003	NA		TO	AO			VI		Vidrat marró
	5	14003	SF		TO	AO		VI			Vidrat verd
	2	14003	SF		TO	AO			VI		Vidrat verd
	3	14003	SF		TO	GO		VI			Vidrat verd. Ceràmica de cuina
	1	14003	NA		TO	AO			VI		Vidrat verd
	1	14003	VO	GIB	TO	AO		VI			Vidrat verd
	3	14003	VO	OLL	TO	GO		VI			Vidrat marró
	1	14003	VO	PAT	TO	AO		VI	VI	segle XIX	Tricolor
	1	14003	VO	PAT	TO	AO		VI			Vidrat marró
	1	14003	VO	PAT	TO	AO		VI			Vidrat verd
	1	14003	VO	PTA	TO	AO		VI			Vidrat marró
	1	14003	VO	TAP	TO	AO		VI	VI		Vidrat marró

Àrea:

Sector:

Àmbit:

UE: 1056

Num. Frag.	Class.	Def.Frag.	Tipo.	Tècnica	Pasta	Decoració		Acabats		Cronologia	Observacions
						Int.	Ext.	Int.	Ext.		
1	14003	FO	TAP	TO	AO			VI	VI		Vidrat marró
1	14006	NA		TO	GR			VI			Vidrat verd. Ceràmica de cuina
2	14103	SF		TO	AO			VI	VI		
1	14103	OR	EOR	TO	AO			VI	VI		
1	14103	VO	PAT	TO	AO			VI	VI		
1	14103	VO	PAT	TO	AO			VI	VI		Orla de triple arc
1	14107	VO	TAS	TO	AO			VI	VI	1/2 XVIII	Xicra
1	14114	VO	PAT	TO	AO			VI	VI		
1	14120	SF	PAT	TO	AO			VI	VI		
1	14120	VO	PAT	TO	AO			VI	VI		
1	14300	SF	PAT	TO	CA			VI	VI	finals XVIII-in XIX	Terra de pipa
1	14300	NA	TAS	TO	AO			VI	VI		
1	14304	VO	PAT	TO	AO			VI	VI		Possible producció portuguesa
1	15000	SF	FAN	MO	AO						
1	15000	PS	PCF								Pes de xarxa
1	40009										Motllurat. Blanc
3	40009		PLC								Blanc
1	40009		PLC								Grisenc
1	40009		PLC								Groc
68	50005	SF									llençat
102	50015	SF									llençat
1	50027	SF									Guardats en formes
45	60051										
7	60053										Petxines
5	60053										Ostres

Àrea:

Sector:

Àmbit:

UE: 1057

Num. Frag.	Class.	Def.Frag.	Tipo.	Tècnica	Pasta	Decoració		Acabats		Cronologia	Observacions
						Int.	Ext.	Int.	Ext.		
1	13106	SF									
1	13115	VO								320-450	Hayes 59
1	13115	VO									Hayes 62
6	13250	SF		TO	AO						
2	13251	SF		TO	AR						
3	13251	SF		TL	GR						
8	13258	SF									
1	13258	VO								100-450	Lamb. 10A
1	13309	SF									
7	13312	SF									
6	50005	SF									Llençat

Àrea:

Sector:

Àmbit:

UE: 1057

Num. Frag.	Class.	Def.Frag.	Tipo.	Tècnica	Pasta	Decoració		Acabats		Cronologia	Observacions
						Int.	Ext.	Int.	Ext.		
4	50015	SF									Llençat
4	60051										
2	60053										Petxina

Àrea:

Sector:

Àmbit:

UE: 1058

Num. Frag.	Class.	Def.Frag.	Tipo.	Tècnica	Pasta	Decoració		Acabats		Cronologia	Observacions
						Int.	Ext.	Int.	Ext.		
4	13251	SF		TL	GR						
1	13251	VO	BOL	TL	GR						
3	40009		PLC								Blanc
1	40013		PLC								
4	60051										

Àrea:

Sector:

Àmbit:

UE: 1059

Num. Frag.	Class.	Def.Frag.	Tipo.	Tècnica	Pasta	Decoració		Acabats		Cronologia	Observacions
						Int.	Ext.	Int.	Ext.		
142	1	13000									OPus sectile. Dif. 142
141	4	13250									Opus Sectile. Dif. 141
140	1	13300									Opus Sectile. Dif. 140
115	1	40009									Opus Sectile. Dif. 115
107	1	50005									OPus sectile. Dif. 107
108	1	50005									Opus Sectile. Dif. 108.
143	1	50005									OPus sectile. Dif. 143
159	1	50005									OPus sectile. Dif. 159
40	1	50005									OPus sectile. Dif. 40
41	1	50005									OPus sectile. Dif. 41
42	1	50005									OPus sectile. Dif. 42
43	1	50005									OPus sectile. Dif. 43
44	1	50005									Opus Sectile. Dif. 44
45	1	50005									OPus sectile. Dif. 45
46	1	50005									Opus Sectile. Dif. 46
47	1	50005									OPus sectile. Dif. 47
48	1	50005									OPus sectile. Dif. 48
49	1	50005									OPus sectile. Dif. 49
50	1	50005									Opus Sectile. Dif. 50
51	1	50005									Opus Sectile. Dif.51
52	1	50005									OPus sectile. Dif. 52
53	1	50005									Opus Sectile. Dif. 53.
54	1	50005									Opus Sectile. Dif. 54
55	1	50005									Opus Sectile. Dif. 55

Àrea:

Sector:

Àmbit:

UE: 1059

Num. Frag.	Class.	Def.Frag.	Típo.	Tècnica	Pasta	Decoració		Acabats		Cronologia	Observacions
						Int.	Ext.	Int.	Ext.		
56	1	50005									Opus Sectile. Dif. 56
93	1	50005									OPus sectile. Dif. 93
94	1	50005									OPus sectile. Dif. 94
	1	50015									OPus sectile. Dif. -8?
145	1	50015									OPus sectile. Dif. 145
176	7	50015									OPus sectile. Dif. 176
177	2	50015									OPus sectile. Dif. 177
74	1	50015									Opus Sectile. Dif.74

Àrea:

Sector:

Àmbit:

UE: 1061

Num. Frag.	Class.	Def.Frag.	Típo.	Tècnica	Pasta	Decoració		Acabats		Cronologia	Observacions
						Int.	Ext.	Int.	Ext.		
	1	13115	VO								Hayes 101 (mirar???)
	1	13115	SF								
	1	13115	PE								
	3	13250	SF		TO	AO					
	1	13251	VO	OLL	TL	GR					Perfil S
	4	13258	SF								
	5	13258	SF								
	1	13258	NA								
	1	13258	VO						100-450		O. III, 267a
	2	13258	VO								O. I, 262
	5	13312	SF								
	1	13312	VO								
	10	13500	SF		TL	GO					
	2	13500	VO		TL	GO					Perfil S.
	4	13501	SF		TL	GR					
	1	13501	VO		TL	GR					Perfil S.
	1	13501	VO		TL	GR					
	1	13501	VO	SAF	TL	GR					
	1	14003	SF		TO	AO		VI	VI		Vidrat marró
	1	14003	SF		TO	AO		VI			Vidrat marró
	4	14003	SF		TO	AO		VI			Vidrat verd
	2	14003	SF		TO	AO		VI	VI		Vidrat verd
	1	14003	VO	PAT	TO	AO		VI	VI		Vidrat verd
	3	14100	SF		TO	AO		VI	VI		
	1	14100	VO	ESC	TO	AO		VI	VI		
	2	14252	SF		TO	AO		VI			
	1	14252	VO	ESC	TO	AO		VI	VI		
	4	50005	SF								Llençat

Àrea:

Sector:

Àmbit:

UE: 1061

Num. Frag.	Class.	Def.Frag.	Tipo.	Tècnica	Pasta	Decoració		Acabats		Cronologia	Observacions
						Int.	Ext.	Int.	Ext.		
2	50015	VO									Llençat
3	50015	SF									Llençat
1	50027	SF									Guardats en formes
5	60051										
1	60053										Petxina

Àrea:

Sector:

Àmbit:

UE: 1062

Num. Frag.	Class.	Def.Frag.	Tipo.	Tècnica	Pasta	Decoració		Acabats		Cronologia	Observacions
						Int.	Ext.	Int.	Ext.		
24	13250	SF		TO	AO						
2	13250	NA		TO	AO						
1	13251	SF		TO	AR						
6	13312	SF									
3	14002	SF		TO	AO						
1	20005	VO									
1	40004	PS									Possible polleguera
1	40009		PLC								Blanc
12	60051										
1	60053										Petxina

Àrea:

Sector:

Àmbit:

UE: 1067

Num. Frag.	Class.	Def.Frag.	Tipo.	Tècnica	Pasta	Decoració		Acabats		Cronologia	Observacions
						Int.	Ext.	Int.	Ext.		
1	13106	SF									
10	13250	SF		TO	AO						
2	13250	FO		TL	GO						
3	13258	SF									
2	13258	VO							100-450		O. III, 267A
1	13300	SF									
9	13312	SF									
1	40009		PLC								Gris
8	50005	SF									Llençat
12	50015	SF									Llençat
7	60051										

Àrea:

Sector:

Àmbit:

UE: 1068

Num. Frag.	Class.	Def.Frag.	Tipo.	Tècnica	Pasta	Decoració		Acabats		Cronologia	Observacions
						Int.	Ext.	Int.	Ext.		
31	60051										
1	60053										Ostra

Àrea:

Sector:

Àmbit:

UE: 1069

Num. Frag.	Class.	Def.Frag.	Tipo.	Tècnica	Pasta	Decoració		Acabats		Cronologia	Observacions
						Int.	Ext.	Int.	Ext.		

Àrea:

Sector:

Àmbit:

UE: 1069

Num. Frag.	Class.	Def.Frag.	Tipo.	Tècnica	Pasta	Decoració		Acabats		Cronologia	Observacions
						Int.	Ext.	Int.	Ext.		

	1	13106	SF								
	2	13106	VO								Rigoir 18. 1 individu
	1	13111	VO							60-90	Hayes 3a
	15	13115	SF								
	6	13115	FO								
	4	13115	VO							450-550	Hayes 87A
	2	13115	VO								Hayes 67. 1 individu
	2	13115	VO							1 1/2 VdC	Hayes 50 B
	1	13115	VO								Hayes 58
	1	13115	VO								Hayes 67
*4	1	13115	VO							450-550	Hayes 87A
*5	1	13115	VO							320-450	Hayes 59
*6	3	13115	VO							380/500	Hayes 91 (MIRAR A o B)
	3	13119	SF								
	1	13119	VO								Lamb 1/3
	1	13120	SF								
	2	13120	PE								1 individu
	2	13121	SF								
*3	1	13122	VO							Segle VI dC	HayesC (possible C)
	1	13200	SF								
	249	13250	SF		TO	AO					
	4	13250	PE		TO	AO					
	26	13250	NA		TO	AO					
	2	13250	VO		TO	AO					
	5	13250	SF		MA	GO					
	10	13250	SF		TO	GO					Superfície acanalada
	2	13250	VO	BOL	TO	AO					
	1	13250	VO	BOL	MA	GO					
	4	13250	VO	GER	TO	AO					
	2	13250	VO	MOR	TO	AO					
	1	13250	AG	TAP	TO	AO					
	1	13250	VO	TAP	MA	GO					
	170	13251	SF		TL	GR					
	45	13251	FO		TL	GR					
	42	13251	SF		TO	AR					
	3	13251	PE		TO	AR					

Àrea:

Sector:

Àmbit:

UE: 1069

Num. Frag.	Class.	Def.Frag.	Tipo.	Tècnica	Pasta	Decoració		Acabats		Cronologia	Observacions
						Int.	Ext.	Int.	Ext.		
	3	13251	FO		TO	AR					1 individu
	1	13251	NA		TO	AR					
	2	13251	NA		TL	GR					
	1	13251	NA		TL	GR					Llengueta
	1	13251	VO		TL	GR					
	3	13251	VO	BOL	TL	AR					
	5	13251	VO	BOL	TL	GR					
	2	13251	VO	BOL	TL	GR					1 individu
	4	13251	VO	BOL	TL	GR					
	2	13251	VO	GER	TO	AR					
	1	13251	VO	MOR	TO	AR					
	29	13251	VO	OLL	TL	GR					Perfil S
	2	13251	VO	TAP	TL	GR					
	25	13255	SF							EN	
	4	13255	FO							EN	
	1	13255	NA					EN		EN	
	1	13255	VO	GIB						EN	o gran contenidor
	6	13258	PE								
	28	13258	SF								
	3	13258	NA								
	1	13258	VO							100-450	Lamb. 10A
	9	13258	VO							69-450	O. III, 332
	2	13258	VO							100-450	O. III, 267A
	2	13258	VO							80-121	Hayes 131
	1	13258	VO							100-300	O. I, 270
	1	13258	VO								
	1	13258	VO								O. I, 261
	1	13258	VO	GER							Pasta com àmfores
	1	13258	VO	MOR							
	64	13300	SF								
	1	13300	VO								
	4	13303	SF								
	26	13309	SF								
	2	13309	NA								
	1	13309	PI								
	2	13309	VO								Keay 16 B-C
	22	13310	SF								
	3	13310	PI								
	6	13310	NA								Dressel 2/4
	1	13310	VO								Pascual 1

Àrea:

Sector:

Àmbit:

UE: 1069

Num. Frag.	Class.	Def.Frag.	Tipo.	Tècnica	Pasta	Decoració		Acabats		Cronologia	Observacions
						Int.	Ext.	Int.	Ext.		
	320	13312	SF								
	2	13312	VO							Segle V dC	Keay 35B. 1 individu
	1	13312	VO							Segle V dC	Keay 35A
	1	13312	VO							Segle V dC	Keay 35B
	3	13312	NA								
*1	1	13312	VO							Segle VI dC	Keay 62
	5	13313	SF								LRA 3
	1	13313	NA								LRA 3
	61	13313	SF						AC	400-700	LRA 1
	5	13313	NA							400-700	LRA 1
*2	1	13313	VO								LRA 2
	6	13318	PS	DCT							Cercle retallat. Com ox rom
	4	13320	VO								
	3	13320	SF								
	2	14002	VO	MOT	MO	AO					
	8	14003	SF		TO	AO		VI			Vidrat marró
	1	14003	SF		TO	AO		VI	VI		Vidrat marró
	1	14003	FO		TO	AO		VI			Vidrat marró
	1	14003	NA		TO	AO			VI		Vidrat marró
	11	14003	SF		TO	AO		VI			Vidrat verd
	1	14003	SF		TO	AO			VI		Regalims verd
	4	14003	NA		TO	AO			VI		Vidrat verd
	3	14003	FO		TO	AO		VI			Vidrat verd
	1	14003	SF		TO	AO		VI			Taques marrons sobre fons groc
	1	14003	VO	GIB	TO	AO		VI			Vidrat verd
	2	14003	VO	PAT	TO	AO		VI			Vidrat verd
	1	14003	VO	POA	TO	AO			VI		Vidrat marró
	1	14103	OR	EOR	TO	AO		VI	VI		
	1	14103	SF	ESC	TO	AO		VI	VI		
	1	14103	FO	ESC	TO	AO		VI	VI		
	3	14103	SF	PAT	TO	AO		VI	VI		
	1	14103	FO	PAT	TO	AO		VI	VI		
	2	14103	VO	PAT	TO	AO		VI	VI		
	1	14120	VO	PAT	TO	AO		VI	VI		
	1	14301	VO	PAT	TO	AO		VI	VI		Dos filets blaus
	4	15000	VO	PCF							Cercle retallat. Pes xarxa
	2	20002		CLA							
	1	40009	FO	MOR	MPM						
	1	40009		PLC							Blanc
	4	40009		PLC							grisenc

Àrea:

Sector:

Àmbit:

UE: 1069

Num. Frag.	Class.	Def.Frag.	Tipo.	Tècnica	Pasta	Decoració		Acabats		Cronologia	Observacions
						Int.	Ext.	Int.	Ext.		
	1	40009		PLC							rosada
*3	1	40009		INS							Grisenc
	191	50005	SF								Llençat
	84	50015	SF								Llençat
	1	50027	SF								Guardats en formes
	1	50031	VO		MO	AO				VI	
	2	60051									Cremats
	7	60051									
	8	60051									Marques de ganivet i tall
	272	60051									
	12	60053									Petxines
	7	60053									Ostres
	1	60053									Lapa. Diodora Graeca
	1	60053									Cargol. Borinus Brandaris
	1	60053									Cargol. Heraplex Trunculus

Àrea:

Sector:

Àmbit:

UE: 1070

Num. Frag.	Class.	Def.Frag.	Tipo.	Tècnica	Pasta	Decoració		Acabats		Cronologia	Observacions
						Int.	Ext.	Int.	Ext.		
	2	60051									

Àrea:

Sector:

Àmbit:

UE: 1073

Num. Frag.	Class.	Def.Frag.	Tipo.	Tècnica	Pasta	Decoració		Acabats		Cronologia	Observacions
						Int.	Ext.	Int.	Ext.		
	1	12057	VO								
	15	13250	SF		TO	AO					
	1	13250	VO	GER	TO	AO					
	2	13251	SF		TL	GR					
	2	13258	SF								
	1	13258	PE								
	1	13258	VO							160-220	Lamb. 9a
	1	13258	VO								O. I, 261
	5	13312	SF								
	4	13500	SF		TO	AO					
	3	13501	SF		TO	AR					
	2	14003	SF		TO	AO			VI		Vidrat verd
	1	14003	SF		TO	AO				VI	Vidrat verd
	1	14003	SF		TO	GO			VI		Vidrat verd. Ceràmica de cuina
	1	14003	FO		TO	AO			VI		Vidrat verd
	1	14003	PE		TO	AO			VI		Vidrat verd.

Àrea:

Sector:

Àmbit:

UE: 1073

Num. Frag.	Class.	Def.Frag.	Tipo.	Tècnica	Pasta	Decoració		Acabats		Cronologia	Observacions
						Int.	Ext.	Int.	Ext.		
1	14003	SF		TO	AO			VI			Vidrat marró.
1	14003	VO	CSS	TO	GO			VI			Vidrat marró. Ceràmica de cuina
2	14003	VO	FOB	TO	AO			VI			Vidrat marró
1	14003	VO	PAT	TO	AO			VI			Vidrat marró
1	14100	VO	PAT	TO	AO			VI	VI		
4	14103	PE		TO	AO						1 individu
1	14200	PE		TO	AO						
1	40002	SF									Pedra treballada (guardada amb formes)
17	60051										

Àrea:

Sector:

Àmbit:

UE: 1074

Num. Frag.	Class.	Def.Frag.	Tipo.	Tècnica	Pasta	Decoració		Acabats		Cronologia	Observacions
						Int.	Ext.	Int.	Ext.		
3	13250	SF		TO	AO						
2	50005	SF									Llençat
1	50015	SF									Llençat
1	60051										Ullal porc

Àrea:

Sector:

Àmbit:

UE: 1075

Num. Frag.	Class.	Def.Frag.	Tipo.	Tècnica	Pasta	Decoració		Acabats		Cronologia	Observacions
						Int.	Ext.	Int.	Ext.		
1	13106	SF									
2	13250	SF		TO	AO						
4	13251	SF		TL	GR						
1	13310	SF									
3	13312	SF									
1	50005	SF									Llençat
1	50015	SF									Llençat

Àrea:

Sector:

Àmbit:

UE: 1078

Num. Frag.	Class.	Def.Frag.	Tipo.	Tècnica	Pasta	Decoració		Acabats		Cronologia	Observacions
						Int.	Ext.	Int.	Ext.		
1	13106	SF									
1	13106	VO								10-90	Drag. 29
1	13111	VO									Hayes 15
36	13250	SF		TO	AO						
2	13250	PE		TO	AO						
3	13251	SF		TO	AR						
6	13251	SF		TL	GR						
4	13251	VO	OLL	TL	GR						

Àrea:

Sector:

Àmbit:

UE: 1078

Num. Frag.	Class.	Def.Frag.	Tipo.	Tècnica	Pasta	Decoració		Acabats		Cronologia	Observacions
						Int.	Ext.	Int.	Ext.		
4	13258	SF									
1	13258	NA									
1	13258	VO									
1	13258	VO	TAP							2ª1/2 segle IV-V dC	Hayes 196 (possible)
4	13300	SF									
2	13309	SF									
3	13312	SF									
1	13312	PI									
1	13312	VO									Key
3	13313	SF							AC	400-700	LRA 1 (possible)
3	14002	SF		TO	AO						
3	14003	SF		TO	GO			VI			Vidrat verd. Ceràmica de cuina
10	14003	SF		TO	AO			VI			Vidrat verd.
6	14003	SF		TO	AO			VI	VI		Vidrat verd.
7	14003	SF		TO	AO				VI		Vidrat verd.
5	14003	SF		TO	GO			VI			Vidrat marró. Ceràmica de cuina
14	14003	SF		TO	AO			VI			Vidrat marró.
1	14003	PE		TO	AO			VI			Vidrat marró.
1	14003	NA		TO	AO				VI		Vidrat marró.
1	14003	SF		TO	AO			VI	VI		Vidrat marró.
3	14003	NA		TO	AO			VI	VI		Vidrat verd
1	14003	FO		TO	AO			VI			Vidrat verd
2	14003	PE		TO	AO			VI			Vidrat verd
1	14003	VO		TO	AO			VI	VI		Vidrat marró
2	14003	BR		TO	AO			VI	VI		Vidrat verd
1	14003	VO	MOR	TO	AO			VI			Vidrat verd
4	14003	VO	OLL	TO	GO			VI			Vidrat marró
1	14003	VO	OLL	TO	GO			VI			Vidrat verd.
1	14003	VO	OLL	TO	AO			VI	VI		Vidrat verd
6	14003	VO	PAT	TO	AO			VI			Vidrat marró
3	14003	VO	PAT	TO	AO			VI	VI		Vidrat marró
3	14005	SF		TO	AR				AP		estil Verdú o Vilafranca
1	14100	SF	FOB	TO	AO			VI			
1	14100	SF	FTA	TO	AO				VI		
1	14100	VO	PAT	TO	AO			VI			
7	14103	SF		TO	AO			VI	VI		
1	14103	PE		TO	AO			VI	VI		
1	14103	FO	ESC	TO	AO			VI	VI		
2	14103	VO	PAT	TO	AO			VI	VI		1 individu. Orla indeterminada
1	14109	SF		TO	AO			VI	VI	Segle XVIII	

Àrea:

Sector:

Àmbit:

UE: 1078

Num. Frag.	Class.	Def.Frag.	Tipo.	Tècnica	Pasta	Decoració		Acabats		Cronologia	Observacions
						Int.	Ext.	Int.	Ext.		
1	14120	VO	PAT	TO	AO			VI	VI		
1	14121	VO	PAT	TO	AO			VI	VI	Segle XVIII	
3	14255	VO	PAT	TO	AO			VI	VI		
1	50005	SF									Llençat
1	60051										Marques ganivet
9	60051										
1	60053										Petxina

Àrea:

Sector:

Àmbit:

UE: 1079

Num. Frag.	Class.	Def.Frag.	Tipo.	Tècnica	Pasta	Decoració		Acabats		Cronologia	Observacions
						Int.	Ext.	Int.	Ext.		
1	13106	VO								10-90	Drag. 29
1	13111	VO									Hayes 15
1	13111	VO									Hayes 14
1	13111	SF									
2	13114	SF									
1	13115	SF									Hayes 58
86	13250	SF		TO	AO						
2	13250	PE		TO	AO						
3	13250	NA		TO	AO						
1	13250	VO		TO	AO						
1	13250	VO	GER	TO	AO						
8	13251	SF		TL	GR						
11	13251	SF		TO	AR						
2	13251	VO	BOL	TO	AR						
1	13251	VO	CSS	TL	GR						Cassola baixa
3	13251	FO	OLL	TL	GR						
1	13251	VO	OLL	TL	GR						Perfil S
38	13258	SF									
5	13258	PE									
3	13258	NA									
5	13258	VO								100-450	O. III, 267A
4	13258	VO								69-450	O. III, 332
3	13258	VO									O. I, 261
1	13258	VO								69-250	Lamb. 10B
1	13258	VO								180-220	Hayes 199
7	13300	SF									
1	13300	NA									
7	13309	SF									
1	13309	VO									Keay 23 (possible)

Àrea:

Sector:

Àmbit:

UE: 1079

Num. Frag.	Class.	Def.Frag.	Tipo.	Tècnica	Pasta	Decoració		Acabats		Cronologia	Observacions
						Int.	Ext.	Int.	Ext.		
5	13310	SF									
1	13310	NA									
40	13312	SF									
1	13312	VO								1/2 IV-V dC	Key VII
1	13318	PS	DCT								Cercle retallat. àmfora africana
9	14002	SF		TO	AO						
12	14003	SF		TO	GO			VI			Vidrat marró. Ceràmica de cuina
5	14003	SF		TO	AO				VI		Vidrat marró.
14	14003	SF		TO	AO			VI	VI		Vidrat marró.
59	14003	SF		TO	AO			VI			Vidrat marró.
11	14003	SF		TO	AO			VI	VI		Vidrat verd.
22	14003	SF		TO	AO				VI		Vidrat verd.
40	14003	SF		TO	AO			VI			Vidrat verd.
4	14003	FO		TO	AO			VI			
1	14003	NA		TO	AO			VI	VI		Vidrat marró
1	14003	PE		TO	AO				VI		Vidrat marró
3	14003	VO		TO	AO			VI	VI		Vidrat marró
1	14003	VO	CSS	TO	AO			VI			Vidrat marró
1	14003	VO	GER	TO	AO			VI	VI		Vidrat verd
1	14003	VO	OLL	TO	GO			VI			Vidrat verd
10	14003	VO	PAT	TO	AO			VI	VI		Vidrat marró
10	14003	VO	PAT	TO	AO			VI			Vidrat marró
1	14005	NA		TO	AR						estil Verdú o Vilafranca
9	14100	SF		TO	AO			VI	VI		
7	14100	SF		TO	AO				VI		
2	14102	SF	FOB	TO	AO			VI			
2	14102	SF	FOB	TO	AO			VI	VI		
1	14102	VO	PAT	TO	AO			VI	VI		
25	14103	SF		TO	AO			VI	VI		
5	14103	OR	EOR	TO	AO			VI	VI		
2	14103	SF	ESC	TO	AO			VI	VI		Poblet o influència francesa
2	14103	VO	ESC	TO	AO			VI	VI		Orla indeterminada
1	14103	PE	FTA	TO	AO			VI	VI		
2	14107	VO	PAT	TO	AO			VI	VI		
1	14114	SF	PAT	TO	AO			VI	VI		
1	14118	SF		TO	AO			VI	VI		
7	14120	SF	PAT	TO	AO			VI	VI		
5	14120	VO	PAT	TO	AO			VI	VI		
1	14305	VO		MO	AO			VI	VI		Blau sobre blanc
2	14305	SF		TO	AO			VI	VI		Tapezzeria o escenografia barroca

Àrea:

Sector:

Àmbit:

UE: 1079

Num. Frag.	Class.	Def.Frag.	Tipo.	Tècnica	Pasta	Decoració		Acabats		Cronologia	Observacions
						Int.	Ext.	Int.	Ext.		
1	15000	SF	PIP	MO	CA						
1	20002	PS	CLA								
1	40009										Trinagle. Blanc. Sectile
9	40009		PLC								Grisenc
12	50015	SF									Llençat
3	50037	VO		MO	AO				VI		
74	60051										
1	60052										
5	60053										Ostras
2	60053										Petxines

Àrea:

Sector:

Àmbit:

UE: 1080

Num. Frag.	Class.	Def.Frag.	Tipo.	Tècnica	Pasta	Decoració		Acabats		Cronologia	Observacions
						Int.	Ext.	Int.	Ext.		
1	13200	NA									
3	13250	SF		TO	AO						
5	13251	SF		TL	GR						
1	13251	FO		TL	GR						
1	13251	VO	OLL	TL	GR						
2	13300	SF									
4	13312	SF									
1	50015	SF									Llençat

Àrea:

Sector:

Àmbit:

UE: 1085

Num. Frag.	Class.	Def.Frag.	Tipo.	Tècnica	Pasta	Decoració		Acabats		Cronologia	Observacions
						Int.	Ext.	Int.	Ext.		
1	13100	SF									
1	13106	SF									
1	13111	VO									Hayes 14 (possible)
1	13111	SF									
1	13114	SF									
2	13115	SF									
1	13115	PE									
1	13115	VO									Hayes 58
45	13250	SF		TO	AO						
3	13250	PE		TO	AO						
5	13250	FO		TO	AO						
1	13250	VO	GER	TO	AO						
1	13250	VO	PAT								
2	13251	FO		TL	GR						1 individu

Àrea:

Sector:

Àmbit:

UE: 1085

Num. Frag.	Class.	Def.Frag.	Tipo.	Tècnica	Pasta	Decoració		Acabats		Cronologia	Observacions
						Int.	Ext.	Int.	Ext.		
	1	13251	FO		TL	GR					
	9	13251	SF		TL	GR					
	5	13251	SF		TO	AR					
	1	13251	VO	AMP	TO	AR					
	2	13251	VO	OLL	TL	GR					
	2	13255	SF						EN		
	1	13255	VO	GER					EN		amb nansa
*2	1	13255	VO	BOL	TO	AO		EN	EN		
	19	13258	SF								
	1	13258	FO								
	1	13258	VO							100-450	Lamb. 10A
	1	13258	VO							69-450	O. III, 332
	2	13300	SF								
*1	1	13300	VO								Mirar tipus i procedència!!!!
	1	13309	SF								
	4	13310	SF								
	1	13310	NA								
	1	13311	SF								Possible
	17	13312	SF								
	1	13312	NA								
	3	14003	SF		TO	AO		VI	VI		Vidrat marró
	1	14003	SF		TO	AO			VI		Vidrat marró
	9	14003	SF		TO	AO		VI			Vidrat marró
	1	14003	SF		TO	AO		VI	VI		Vidrat verd
	1	14003	SF		TO	AO		VI			Vidrat verd
	1	14003	SF		TO	AO			VI		Vidrat verd
	2	14003	FO		TO	AO		VI			Vidrat marró
	1	14003	BR		TO	AO		VI	VI		Vidrat verd
	1	14003	FO		TO	GO		VI			Vidrat verd
	1	14003	VO	GRE	TO	AO		VI			Vidrat marró
	5	14003	VO	PAT	TO	AO		VI			Vidrat marró
	2	14003	VO	PAT	TO	AO		VI			Vidrat verd
	1	14003	VO	PTA	TO	AO		VI			Vidrat marró
	1	14003	VO	TAP	TO	AO		VI	VI		Vidrat marró
	1	14003	VO	TUP	TO	AO		VI	VI		Vidrat marró
	3	14103	SF	PAT	TO	AO		VI	VI		
	2	14103	VO	PAT	TO	AO		VI	VI		Orla indeterminada
	1	14118	VO	SEV	TO	AO		VI	VI	Segle XVIII	
	1	14120	SF	PAT	TO	AO		VI	VI		
	2	14120	VO	PAT	TO	AO		VI	VI		

Àrea:

Sector:

Àmbit:

UE: 1085

Num. Frag.	Class.	Def.Frag.	Tipo.	Tècnica	Pasta	Decoració		Acabats		Cronologia	Observacions
						Int.	Ext.	Int.	Ext.		
1	40009										Tringla. Grisenc. Sectile
8	50005	SF									Llençat
1	50015	SF									Llençat
30	60051										Hi ha ossos de gos
2	60053										ostres
1	60053										Petxina

Àrea:

Sector:

Àmbit:

UE: 1086

Num. Frag.	Class.	Def.Frag.	Tipo.	Tècnica	Pasta	Decoració		Acabats		Cronologia	Observacions
						Int.	Ext.	Int.	Ext.		
1	13250	SF		TO	AO						
1	13251	SF		TL	GR						
1	13258	SF									
1	13258	VO							69-450	O. III, 332	
5	13312	SF									
2	60051										
1	60053										Petxina

Àrea:

Sector:

Àmbit:

UE: 1088

Num. Frag.	Class.	Def.Frag.	Tipo.	Tècnica	Pasta	Decoració		Acabats		Cronologia	Observacions
						Int.	Ext.	Int.	Ext.		
18	13251	SF		TL	GR						

Àrea:

Sector:

Àmbit:

UE: 1090

Num. Frag.	Class.	Def.Frag.	Tipo.	Tècnica	Pasta	Decoració		Acabats		Cronologia	Observacions
						Int.	Ext.	Int.	Ext.		
1	13114	SF									
2	13115	SF									
2	13250	SF									
1	13251	SF		TL	GR						
2	13255	SF						EN	EN		
1	13258	VO							100-450	O. III, 267A	
5	13312	SF									
2	50005	SF									Llençat
1	50027	VO									Guardats en formes
2	60053										Ostres

Àrea:

Sector:

Àmbit:

UE: 1092

Num. Frag.	Class.	Def.Frag.	Tipo.	Tècnica	Pasta	Decoració		Acabats		Cronologia	Observacions
						Int.	Ext.	Int.	Ext.		

Àrea:

Sector:

Àmbit:

UE: 1092

Num. Frag.	Class.	Def.Frag.	Tipo.	Tècnica	Pasta	Decoració		Acabats		Cronologia	Observacions
						Int.	Ext.	Int.	Ext.		

	1	13114	SF								
	3	13250	SF		TO	AO					

Àrea:

Sector:

Àmbit:

UE: 1094

Num. Frag.	Class.	Def.Frag.	Tipo.	Tècnica	Pasta	Decoració		Acabats		Cronologia	Observacions
						Int.	Ext.	Int.	Ext.		

	4	13108	PE								1 individu
	1	13111	VO							200-275	Hayes 17
	1	13250	SF		TO	AO					
	1	13251	SF		TL	GR					
	5	13258	SF								
	1	13258	VO							100-450	O. III, 267A
	1	13300	SF								
	1	50005	VO								Llençat
	1	60051									
	1	60053									Petxina

Àrea:

Sector:

Àmbit:

UE: 1096

Num. Frag.	Class.	Def.Frag.	Tipo.	Tècnica	Pasta	Decoració		Acabats		Cronologia	Observacions
						Int.	Ext.	Int.	Ext.		

	2	13250	SF		MA	GO					
	5	13250	SF		TO	AO					
	1	13250	VO	OLL	MA	GO					
	1	13251	SF		TO	AR					
	1	13258	VO							100-450	O. III, 267A
	4	13258	SF								
	1	13258	NA								

Àrea:

Sector:

Àmbit:

UE: 1098

Num. Frag.	Class.	Def.Frag.	Tipo.	Tècnica	Pasta	Decoració		Acabats		Cronologia	Observacions
						Int.	Ext.	Int.	Ext.		

	1	13114	VO		TO	AO				230-300 dC.	Hayes 50A
	3	13250	SF		TO	AO					
	1	13250	VO	GER	TO	AO					
	1	13250	VO	PAT	TO	AO					
	1	13251	SF		TL	GR					

Àrea:

Sector:

Àmbit:

UE: 1098

Num. Frag.	Class.	Def.Frag.	Tipo.	Tècnica	Pasta	Decoració		Acabats		Cronologia	Observacions
						Int.	Ext.	Int.	Ext.		
1	13258	VO								100-450	O. III, 267B
1	13258	VO									Forma Atlante CVII, 12
3	13258	SF									
1	13312	SF									
4	50005	SF									Llençat
8	50015	SF									Llençat
26	60051										

Àrea:

Sector:

Àmbit:

UE: 1099

Num. Frag.	Class.	Def.Frag.	Tipo.	Tècnica	Pasta	Decoració		Acabats		Cronologia	Observacions
						Int.	Ext.	Int.	Ext.		
1	13250	SF		TO	AO				AC		
2	13250	SF		TO	AO						
3	13251	SF		TL	GR						
2	13258	SF									
1	13309	SF									
1	14002	PE		TO	AO						
4	14003	SF		TO	AO			VI			Vidrat marró
2	14003	FO		TO	AO			VI			Vidrat marró
1	14003	SF		TO	AO			VI			Vidrat verd
1	14003	SF		TO	AO			VI	VI		Vidrat verd
1	14103	VO	PAT	TO	AO			VI	VI		
5	14255	VO	PAT	TO	AO			VI			1 individu. Plat vora aixecada

Àrea:

Sector:

Àmbit:

UE: 1101

Num. Frag.	Class.	Def.Frag.	Tipo.	Tècnica	Pasta	Decoració		Acabats		Cronologia	Observacions
						Int.	Ext.	Int.	Ext.		
1	13052	SF									
1	13106	PE									
1	13106	SF									
1	13106	VO									
1	13106	VO								60-150	Drag. 37
1	13106	VO									
2	13111	VO								60-90	Hayes 3A
1	13208	DI									
1	13208	DI								Finals S. IV dC	Forma Atlante VIII, A1a-b/A2a tipus 45?
4	13250	FO		TO	AO						1 individu
1	13250	FO		TO	AO						
2	13250	PE		TO	AO						
3	13250	NA		TO	AO						

Àrea:

Sector:

Àmbit:

UE: 1101

Num. Frag.	Class.	Def.Frag.	Típo.	Tècnica	Pasta	Decoració		Acabats		Cronologia	Observacions
						Int.	Ext.	Int.	Ext.		
	53	13250	SF		TO	AO					
	1	13250	VO	GER	TO	AO					
	1	13250	VO	PAT	TO	AO					
	10	13251	SF		TL	GR					
	1	13251	PE		TO	AR					
	1	13251	VO	GER	TO	AR					Amb nansa
	1	13251	VO	GET	TO	AR					
	2	13251	VO	OLL	TL	GR					1 individu
	3	13251	VO	TAP	TL	GR					1 individu
	4	13255	SF		TO	AO		EN	EN		
	2	13255	FO	GIB	TO	AO		EN	EN		o gran contenidor. 1 individu
	2	13255	VO	GIB	TO	AO		EN	EN		o gran contenidor. 1 individu
	1	13255	VO	PAT	TO	AO		EN	EN		
*1	2	13255	VO	GIB	TO	AO		EN	EN		o gran contenidor
	1	13256	SF								
	20	13258	SF								
	1	13258	VO								Forma Atlante CVIII,10
*2	1	13258	VO	MOR							
	2	13309	VO							Segle V dC	Keay 13A
	2	13310	SF								
	1	13310	NA								Dressel 2/4
	8	13312	SF								
	1	13312	NA								
	1	14002	SF		TO	AO		VI	VI		Figa ratllada
	2	14003	SF		TO	AO		VI	VI		
	1	14003	VO	GIB	TO	AO			VI		Vidrat verd.
	1	14005	NA		TO	AR					
	1	40009									Trinagle. Verd. Sectile
	1	40009									Motllurada. Grisenca
	1	40009									Motllurada. Blanca
	7	40009		PLC							Blanca
	2	40009		PLC							Rosada
	8	40009		PLC							Grises
	24	50005	SF								Llençat
	17	50015	SF								Llençat
	3	60051									Ossos cremats
	44	60051									
	7	60052									
	8	60053									Petxines
	7	60053									Ostres

Àrea:

Sector:

Àmbit:

UE: 1104

Num. Frag.	Class.	Def.Frag.	Típo.	Tècnica	Pasta	Decoració		Acabats		Cronologia	Observacions
						Int.	Ext.	Int.	Ext.		

Àrea:

Sector:

Àmbit:

UE: 1104

Num. Frag.	Class.	Def.Frag.	Típo.	Tècnica	Pasta	Decoració		Acabats		Cronologia	Observacions
						Int.	Ext.	Int.	Ext.		

	13	13250	SF		TO	AO						
	1	13250	PE		TO	AO						
	1	13250	NA		TO	AO						
	1	13251	SF		TL	GR						
	1	13254	SF		TO	AO			EN	EN		
*1	1	13255	VO		TO	AO			EN	EN		Possible imit hispànica tardana
	1	13258	SF									
	2	13300	SF									
	1	13309	SF									
	4	13312	SF									
	1	13313	SF						AC	400-700		LRA 1
	1	13318	SF	DCT								Cercle retallat. àmfora africana
	3	40009		PLC								Grisenca
	1	40009		PLC								Blanca
	5	50015	SF									Llençat
	1	60053										Petxina

Àrea:

Sector:

Àmbit:

UE: 1107

Num. Frag.	Class.	Def.Frag.	Típo.	Tècnica	Pasta	Decoració		Acabats		Cronologia	Observacions
						Int.	Ext.	Int.	Ext.		

	1	13106	FO									
	1	13111	VO									Hayes 14
	2	13250	PE		TO	AO						
	8	13250	SF		TO	AO						
	1	13251	SF									
	2	13251	SF		TL	GR						
	1	13251	FO		TL	GR						
	1	13251	VO	OLL	TL	GR						
	1	13255	SF						EN			
	5	13258	SF									
	2	13258	PE									
	1	13258	VO							100-450		O. III, 267A
	1	13258	VO							100-450		O. III, 267B
	1	13258	VO							160-220		Lamb. 9a
	1	13258	VO							100-450		Lamb. 10A
	1	13310	SF									

Àrea:

Sector:

Àmbit:

UE: 1107

Num. Frag.	Class.	Def.Frag.	Tipo.	Tècnica	Pasta	Decoració		Acabats		Cronologia	Observacions
						Int.	Ext.	Int.	Ext.		
	3	13312	SF								
	1	13312	NA								
	1	13315	VO								Hayes 58
	2	13315	SF								
	3	60051									
	1	60053									Ostra.

Àrea:

Sector:

Àmbit:

UE: 1109

Num. Frag.	Class.	Def.Frag.	Tipo.	Tècnica	Pasta	Decoració		Acabats		Cronologia	Observacions
						Int.	Ext.	Int.	Ext.		
	1	13106	SF								
	11	13250	SF		TO	AO					
	1	13250	PE		TO	AO					
	1	13250	PE		TO	AO					
	1	13250	VO	GET	TO	AO					
	1	13250	VO	PAT	TO	AO					
	1	13251	SF								
	1	13251	NA								
	1	13258	SF								
	2	13309	SF								
	6	13312	SF								
	22	13500	SF		TL	GO					
	4	13500	VO	OLL	TL	GO					1 individu
	2	13500	VO	OLL	TL	GO					
	2	14002	SF		TO	AO					
	1	14002	PE		TO	AO					
	2	14002	FO		TO	AO					
	1	14002	BR		TO	AO					
	2	14003	PE		TO	AO		VI			Vidrat verd. 1 individu
	2	14003	PE		TO	AO		VI			Vidrat verd. 1 individu
	2	14003	PE		TO	AO		VI			Vidrat verd.
	5	14003	FO		TO	AO		VI			Vidrat verd.
	2	14003	NA		TO	AO			VI		Vidrat verd.
	6	14003	SF		TO	AO		VI	VI		Vidrat verd.
	13	14003	SF		TO	GO		VI			Vidrat verd. Ceràmica de cuina
	14	14003	SF		TO	AO		VI			Vidrat verd.
	2	14003	SF		TO	AO			VI		Vidrat verd.
	2	14003	SF		TO	AO		VI			Vidrat marró
	12	14003	SF		TO	GO		VI			Vidrat marró
	1	14003	BE	FAB	TO	GO		VI			Vidrat verd. Greixonera o cassola

Àrea:

Sector:

Àmbit:

UE: 1109

Num. Frag.	Class.	Def.Frag.	Típo.	Tècnica	Pasta	Decoració		Acabats		Cronologia	Observacions
						Int.	Ext.	Int.	Ext.		
1	14003	BR	FTA	TO	AO				VI		Vidrat verd.
5	14003	VO	GIB	TO	AO				VI		Vidrat verd.
1	14003	VO	GRE	TO	GO				VI		Vidrat marró
1	14003	FO	LCB	TO	AO				VI		Vidrat verd.
1	14003	VO	MOR	TO	AO				VI	VI	Vidrat verd.
1	14003	SF	MOR	TO	AO				VI	VI	Vidrat verd.
1	14003	VO	OLL	TO	AO				VI		Vidrat verd. Olla magatzematge
8	14003	VO	OLL	TO	GO				VI		Vidrat verd.
2	14003	VO	OLL	TO	GO				VI		Vidrat verd. 1 individu
1	14003	NA	POA	TO	AO					VI	Vidrat verd.
1	14003	NA	POA	TO	AO				VI		Vidrat marró
1	14003	VO	SEV	TO	AO				VI		Vidrat marró
2	14003	VO	TAP	TO	GO				VI	VI	Vidrat marró
6	14100	SF		TO	AO				VI	VI	
12	14100	SF		TO	AO				VI		
2	14100	SF		TO	AO					VI	
1	14100	PE		TO	AO				VI		
2	14100	FO	ESC	TO	AO				VI	VI	1 individu
1	14100	FO	ESC	TO	AO				VI	VI	
8	14100	VO	ESC	TO	AO				VI		
2	14100	PE	FTA	TO	AO					VI	
1	14100	VO	GER	TO	AO				VI	VI	
1	14100	VO	PAT	TO	AO				VI		Llavi aixecat
3	14103	SF		TO	AO				VI	VI	
1	14103	OR	EOR	TO	AO				VI	VI	Influència de Savona o similar
1	14103	FO	ESC	TO	AO				VI	VI	
1	14103	VO	ESC	TO	AO				VI	VI	
1	14103	VO	ESC	TO	AO				VI	VI	Filet blau a la vora
3	14103	PE	PAT	TO	AO				VI	VI	Influència de Savona o similar. 1 ind
1	14103	FO	PAT	TO	AO				VI	VI	
1	14118	SF		TO	AO				VI	VI	
1	14119	SF		TO	AO				VI	VI	
1	14128	SF		TO	AO				VI	VI	
5	14255	SF		TO	AO				VI		
1	14255	PE	ESC	TO	AO				VI		
5	14255	VO	ESC	TO	AO				VI		
1	14255	PE	PAT	TO	AO				VI		
3	14255	VO	PAT	TO	AO				VI		1 individu
2	14255	VO	PAT	TO	AO				VI		
3	14255	VO	SAL	TO	AO						Saler o platet petit

Àrea:

Sector:

Àmbit:

UE: 1109

Num. Frag.	Class.	Def.Frag.	Tipo.	Tècnica	Pasta	Decoració		Acabats		Cronologia	Observacions
						Int.	Ext.	Int.	Ext.		
	1	50005	SF								Llençat
	1	50015	SF								Llençat
	17	60051									

Àrea:

Sector:

Àmbit:

UE: 1110

Num. Frag.	Class.	Def.Frag.	Tipo.	Tècnica	Pasta	Decoració		Acabats		Cronologia	Observacions
						Int.	Ext.	Int.	Ext.		
	1	13111	VO								Hayes 14
	1	13115	SF								
	1	13119	VO								Lamb. 32 (DUBTES, per mirar)
	16	13250	SF		TO	AO					
	3	13251	SF		TL	GR					
	3	13251	SF		TO	AR					
	3	13258	SF								
	1	13258	PE								
	1	13300	SF								
	1	13310	SF								
	7	13312	SF								
1	1	13312	VO								Keay 4
	1	13320	SF								
	12	60051									
	1	60053									Petxina

Àrea:

Sector:

Àmbit:

UE: 1111

Num. Frag.	Class.	Def.Frag.	Tipo.	Tècnica	Pasta	Decoració		Acabats		Cronologia	Observacions
						Int.	Ext.	Int.	Ext.		
	6	13250	SF		TO	AO					
	1	13250	VO		TO	AO					
	4	13251	SF		TL	GR					
	1	13251	VO	CSS	TL	GR					
	1	13258	VO								Forma Atlante CVII,11
	1	13300	SF								
	1	13310	SF								
	2	13312	SF								
	2	50005	SF								Llençat
	17	50015	SF								Llençat
	78	60051									
	2	60053									Petxina

Àrea:

Sector:

Àmbit:

UE: 1113

Num. Frag.	Class.	Def.Frag.	Tipo.	Tècnica	Pasta	Decoració		Acabats		Cronologia	Observacions
						Int.	Ext.	Int.	Ext.		

Àrea:

Sector:

Àmbit:

UE: 1113

Num. Frag.	Class.	Def.Frag.	Tipo.	Tècnica	Pasta	Decoració		Acabats		Cronologia	Observacions
						Int.	Ext.	Int.	Ext.		

	1	13200	BE								
	1	13200	DI								
	1	13250	PE		TO	AO					
	1	13250	FO		TO	AO					
	38	13250	SF								
	1	13250	VO	AMP	TO	AO					
	2	13250	VO	CSS	MA	GO					1 individu
	3	13250	VO	GER	TO	AO					
	16	13251	SF		TL	GR					
	1	13251	VO	BOL	TL	GR					
	1	13251	VO	OLL	TL	GR					
	1	13251	VO	OLL	TL	GR					
	2	13251	VO	TAP	TL	GR					
	4	13255	SF						EN		
	8	13258	SF								
	1	13258	VO						100-450		O. III, 267A
	2	13258	VO						100-450		O. III, 267B. 1 individu
	1	13258	VO						100-450		Lamb. 10A
	4	13300	SF								
	*1	1	13311	VO						IV-1º1/2 V dC	Keay 16B-C
	3	13312	SF								
	3	13312	SF								
	1	40009		PLC							Blanc
	1	40009		PLC							Gris
	1	40009		PLC							Rosat
	1	50027	VO								Guardats en formes
	2	60051									Ossos cremats.
	92	60051									
	6	60053									Petxines
	6	60053									Ostres
	1	60053									

Àrea:

Sector:

Àmbit:

UE: 1114

Num. Frag.	Class.	Def.Frag.	Tipo.	Tècnica	Pasta	Decoració		Acabats		Cronologia	Observacions
						Int.	Ext.	Int.	Ext.		

	2	13250	PE		TO	AO					
--	---	-------	----	--	----	----	--	--	--	--	--

Àrea:

Sector:

Àmbit:

UE: 1114

Num. Frag.	Class.	Def.Frag.	Tipo.	Tècnica	Pasta	Decoració		Acabats		Cronologia	Observacions
						Int.	Ext.	Int.	Ext.		
1	13250	NA		TO	AO						
2	13250	SF		MA	GO						
33	13250	SF		TO	AO						
1	13250	VO	CSS	MA	GO						Cassola baixa
1	13250	VO	GER	TO	AO						
1	13250	VO	TAP	TO	AO						
1	13251	FO		TL	GR						
3	13251			TL	GR						
2	13255	SF							EN		
1	13255	SF						EN	EN		
6	13258	SF									
2	13258	VO							69-450		O. III, 332
9	13303	SF									
1	13309	NA							2 ^a 1/2 segle IV-V dC		Keay 19 A-B
2	13309	SF									
10	13312	SF									
1	13314	SF									
1	13315	SF									
7	60051										
2	60053										Petxina
6	60053										Ostres

Àrea:

Sector:

Àmbit:

UE: 1115

Num. Frag.	Class.	Def.Frag.	Tipo.	Tècnica	Pasta	Decoració		Acabats		Cronologia	Observacions
						Int.	Ext.	Int.	Ext.		
2	13114	SF									Possible? Mirar si pot ser D!!
1	13250	NA		TO	AO						
1	13250	FO		TO	AO						
26	13250	SF									
1	13250	VO	GER	TO	AO						
1	13250	VO	PAT	TO	AO						
1	13250	AG	TAP	TO	AO						
4	13251	SF		TL	GR						
3	13255	SF						EN	EN		
1	13300	SF									
1	13303	SF									
1	13309	NA									
4	13310	SF									
2	13312	SF									
1	40009		PLC								Blanc

Àrea:

Sector:

Àmbit:

UE: 1115

Num. Frag.	Class.	Def.Frag.	Tipo.	Tècnica	Pasta	Decoració		Acabats		Cronologia	Observacions
						Int.	Ext.	Int.	Ext.		
1	60053										Ostra
1	60053										cargol.

Àrea:

Sector:

Àmbit:

UE: 1116

Num. Frag.	Class.	Def.Frag.	Tipo.	Tècnica	Pasta	Decoració		Acabats		Cronologia	Observacions
						Int.	Ext.	Int.	Ext.		
11	13250	SF		TO	AO						
3	13251	SF		TL	GR						
1	13251	VO	GET	TO	AR						
2	13309	SF									
2	13310	SF									
1	13312	SF									
1	60053										Petxina
1	60053										Ostra

Àrea:

Sector:

Àmbit:

UE: 1117

Num. Frag.	Class.	Def.Frag.	Tipo.	Tècnica	Pasta	Decoració		Acabats		Cronologia	Observacions
						Int.	Ext.	Int.	Ext.		
1	12057	VO		TO	AO						
3	13106	SF									
1	13106	VO									Drag. 15
2	13108	PE									1 individu
1	13111	VO									Hayes 14
1	2	13120	VO								Rigoir, forma 8. 1 individu
3	13250	SF		MA	GO						
1	13250	VO		MA	GO						
1	13250	FO		TO	AO						
1	13250	PE		TO	AO						
2	13250	NA		TO	AO						
43	13250	SF		TO	AO						
4	13250	VO	GER	TO	AO						
2	13251	FO		TL	GR						
1	13251	NA		TL	GR						
22	13251	SF		TL	GR						
2	13251	NA		TO	GR						
10	13251	SF		TO	GR						
1	13251	VO	BOL	TL	GR						
1	13251	VO	CSS	TL	GR						
1	13251	VO	GER	TO	GR						
4	13251	VO	OLL	TL	GR						Perfil S

Àrea:

Sector:

Àmbit:

UE: 1117

Num. Frag.	Class.	Def.Frag.	Tipo.	Tècnica	Pasta	Decoració		Acabats		Cronologia	Observacions
						Int.	Ext.	Int.	Ext.		
1	13251	VO	OLL	TL	GR						Perfil en S. Llavi pla
14	13258	SF									
1	13258	FO									
1	13258	VO								69-450	O. III, 332
4	13309	SF									
1	13309	NA									
4	13310	SF									
1	13312	CO								fin V-inicis VI dC	Keay 55A
23	13312	SF									
1	13312	PI									
4	13312	NA									
1	13312	VO								Segle V dC	Keay 35A
*2	4	13312	VO							1/2 segle V dC	Keay 36B. 1 individu (tres de les vores són de la ue 1119)
11	13313	SF							AC	400-700	LRA 1
1	13313	NA									
2	14002	SF		TO	AO						
2	14003	VO	GIB	TO	AO			VI			Vidrat verd. 1 individu
2	14003	VO	GIB	TO	AO			VI			Vidrat verd
3	15000	PS	DCT								Cercle retallat
2	15000	SF	PCF								Cercle retallat. Pes xarxa
2	40009		PLC								Rosat
245	50005	SF									Llençat
10	50015	SF									Llençat
1	50027	VO									Guardats en formes
1	60051										Os cremat
1	60051										Marques de tall
81	60051										
1	60052										
3	60053										Petxines

Àrea:

Sector:

Àmbit:

UE: 1118

Num. Frag.	Class.	Def.Frag.	Tipo.	Tècnica	Pasta	Decoració		Acabats		Cronologia	Observacions
						Int.	Ext.	Int.	Ext.		
1	13114	SF									
13	13250	SF		TO	AO						
1	13250	VO	GER	TO	AO						
8	13251	SF		TL	GR						
4	13251	SF		TO	AR						
2	13256	FO									1 individu
2	13258	SF									

Àrea:

Sector:

Àmbit:

UE: 1118

Num. Frag.	Class.	Def.Frag.	Tipo.	Tècnica	Pasta	Decoració		Acabats		Cronologia	Observacions
						Int.	Ext.	Int.	Ext.		
5	13310	SF									
4	13312	SF									
4	50005	SF									Llençat
7	60051										

Àrea:

Sector:

Àmbit:

UE: 1119

Num. Frag.	Class.	Def.Frag.	Tipo.	Tècnica	Pasta	Decoració		Acabats		Cronologia	Observacions
						Int.	Ext.	Int.	Ext.		
1	13050	NA									
5	13115	SF									
3	13115	FO									
2	13115	VO							450-550		Hayes 87A
1	13115	VO							1 1/2 VdC		Hayes 50B
1	13115	SF							380/600		Ala possible Hayes 91
*1	13122	VO							Segle VI dC		HayesC (possible C)
3	13250	SF		MA	GO						
54	13250	SF		TO	AO						
9	13250	NA		TO	AO						
3	13250	PE		TO	AO						
2	13250	FO		TO	AO						1 individu
1	13250	FO									
1	13250	VO	OLL	MA	GO						Perfil S
1	13250	VO	PAT	TO	AO						
1	13250	VO	TAP								
2	13251	FO		TL	GR						1 individu
3	13251	FO		TL	GR						
81	13251	SF		TL	GR						
12	13251	SF		TO	AR						
2	13251	FO		TO	AR						
1	13251	PE		TO	AR						
1	13251	VO		TO	AR						
2	13251	VO	BOL	TL	GR						
1	13251	VO	CSS	TL	GR						Cassola baixa
2	13251	NA	GER	TO	AR						1 individu
1	13251	VO	GER	TO	AR						
6	13251	VO	OLL	TL	GR						Perfil S
3	13258	SF									
1	13258	PE									
19	13300	SF									
1	13300	VO									DUBTES

Àrea:

Sector:

Àmbit:

UE: 1119

Num. Frag.	Class.	Def.Frag.	Tipo.	Tècnica	Pasta	Decoració		Acabats		Cronologia	Observacions
						Int.	Ext.	Int.	Ext.		
	1	13303	SF								
	23	13309	SF								
	3	13309	NA								
*2	1	13309	SF								Amb marca
	1	13310	PI								
	2	13311	SF								Possible???
*3	1	13311	VO							III-IV dC	Keay 23/Almagro 51C
	62	13312	SF								
	2	13312	PI								
	1	13312	NA								
	15	13313	SF						AC	400-700	LRA 1
	3	13313	SF								LRA 3
	1	13313	NA								
	1	13316	VO								
	3	13320	SF								
	2	14003	SF				VI				Vidrat marró
	1	14003	FO				VI				Vidrat marró
	1	14003	SF				VI	VI			Vidrat verd
	1	14003	SF				VI				Vidrat verd
	1	14003	VO	PAT			VI	VI			Vidrat marró
	1	14303	PE								
	1	14303	SF								
	2	15000	PS	DCT							Cercle retallat
	1	15000	PS	PCF							Cercle retallat. Pes xarxa
	1	15000	VO	PCF							Cercle retallat. Pes xarxa
	14	20002	SF								
	4	20002	SD	CLA							
	1	40009									Rosso Antico. Motllurat
	2	40009		PLC							Blanc
	66	50005	SF								Llençat
	1	50012									
	12	50015	SF								Llençat
	1	50015	SF								Amb petjada o marca (en forn)
	2	60051									Os cremat
	2	60051									Marques de tall i ganivet
	115	60051									Presència d'ovi-capri
	13	60053									Petxina
	1	60053									Ostra

Àrea:

Sector:

Àmbit:

UE: 1120

Num. Frag.	Class.	Def.Frag.	Típo.	Tècnica	Pasta	Decoració		Acabats		Cronologia	Observacions
						Int.	Ext.	Int.	Ext.		

Àrea:

Sector:

Àmbit:

UE: 1120

Num. Frag.	Class.	Def.Frag.	Típo.	Tècnica	Pasta	Decoració		Acabats		Cronologia	Observacions
						Int.	Ext.	Int.	Ext.		

	9	13250	SF		TO	AO						
	1	13258	SF									
	1	13258	VO							69-450	O. III, 332	
	4	13309	SF									
	1	40009		PLC								Blanc
	2	50005	SF									Llençat
	10	50015	SF									Llençat

Àrea:

Sector:

Àmbit:

UE: 1121

Num. Frag.	Class.	Def.Frag.	Típo.	Tècnica	Pasta	Decoració		Acabats		Cronologia	Observacions
						Int.	Ext.	Int.	Ext.		

	1	12057	VO		TO	AO						
	1	13106	VO									
	1	13108	SF									
	1	13111	VO							60-90	Hayes 3A	
	1	13111	VO							90-150	Hayes 8a	
	1	13114	VO								Hayes 45	
	3	13114	SF									
	2	13114	VO							230-300 dC.	Hayes 50A	
	1	13115	VO							450-550	Hayes 87A	
	1	13115	VO							320-450	Hayes 59	
	1	13115	VO								Hayes 67 variant C	
	1	13115	VO									
	11	13115	SF									
	1	13115	PE									
	2	13115	FO								1 individu	
	4	13115	FO									
*6	3	13115	VO								Hayes 58B	
*7	1	13115	VO								Hayes 67 variant C (comprovar en dibuix)	
	3	13116	VO									
	13	13116	SF									
	1	13118	SF								??	
	1	13119	VO								???	
	6	13120	SF		TO	AR						
	1	13120	VO								Rigoir 3	
	2	13120	VO								Rigoir 18	

Àrea:

Sector:

Àmbit:

UE: 1121

Num. Frag.	Class.	Def.Frag.	Tip.	Tècnica	Pasta	Decoració		Acabats		Cronologia	Observacions
						Int.	Ext.	Int.	Ext.		
*4	2	13120	VO								Rigoir 1. 1 individu
*5	1	13120	VO								Rigoir 2/3
	1	13208	BE								
	272	13250	SF								
	6	13250	SF		MA	GO					
	1	13250	NA		MA	GO					
	1	13250	AN		MA	GO					
	13	13250	NA		TO	AO					
	2	13250	FO		TO	AO					1 individu
	2	13250	PE		TO	AO					
	1	13250	FO		TO	AO					
	1	13250	VO		TO	AO					Gran contenidor
	2	13250	VO		TO	AO					
	1	13250	NA		TO	AO			PI		
	1	13250	AN		TO	GO					Gran contenidor. Pasta dolia
	1	13250	VO	GER	TO	AO					Amb nansa
	7	13250	VO	GER	TO	AO					
	1	13250	VO	MOR	TO	AO					
	2	13250	VO	OLL	MA	GO					1 individu
	193	13251	SF		TL	GR					
	26	13251	FO		TL	GR					
	42	13251	SF		TO	AR					
	4	13251	NA		TO	AR					
	2	13251	PE		TO	AR					
	3	13251	VO								
	3	13251	NA		TL	GR					
	1	13251	VO	BOL	TO	AR					
	12	13251	VO	CSS	TL	GR					Cassola baixa
	2	13251	VO	GER	TO	AR					
	2	13251	VO	GER	TL	GR					Amb nansa
	11	13251	VO	OLL	TL	GR					Perfil S
	19	13251	VO	OLL	TL	GR					
	3	13251	VO	OLL	TL	GR					Llavi triangular
	1	13251	VO	URN	TL	GR					Amb llengueta
	1	13255	SF		TO	AO		EN	EN		
	1	13255	VO		TO	AO		EN	EN		
	7	13258	SF								
	2	13258	PE								
	1	13258	FO								
	1	13258	NA								

Àrea:

Sector:

Àmbit:

UE: 1121

Num. Frag.	Class.	Def.Frag.	Tipo.	Tècnica	Pasta	Decoració		Acabats		Cronologia	Observacions
						Int.	Ext.	Int.	Ext.		
	3	13258	VO							100-450	O. III, 267A
	1	13258	VO							160-220	Lamb. 9A
	1	13258	VO							100-450	O. III, 267B
	2	13258	VO								O. I, 261
	2	13258	VO							69-450	O. III, 332
	1	13258	VO								
	79	13300	SF								
*2	1	13300	VO								
*3	1	13300	VO								(COMPROVAR UN COP DIBUIXADA)
	3	13303	SF								
	1	13306	SF								
	31	13309	SF								
	1	13309	NA								
	3	13310	SF								
	3	13311	SF								Possible
	175	13312	SF								
	1	13312	NA								
*1	1	13312	VO							V-VI dC	Keay 56-57 (COMPROVAR UN COP DIBUIXADA)
	85	13313	SF							400-700	LRA 1
	6	13313	NA							400-700	LRA 1
	2	13313	VO							400-700	LRA 1
	3	13313	SF								LRA 3
	1	13313	NA								LRA 3
	3	13313	SF								LRA 4
	2	13313	SF								
	3	13320	FO								
	5	13320	SF								
	1	14003	SF		TO	AO		VI	VI		Vidrat marro intern, verd extern
	6	14003	SF		TO	GO		VI			Vidrat marró. Ceràmica de cuina
	2	14003	SF		TO	AO		VI			Vidrat verd
	3	14003	SF		TO	GO		VI			Vidrat verd
	1	14003	SF		TO	AO		VI	VI		Vidrat verd
	1	14003	NA		TO	AO		VI			Vidrat verd
	1	14003	FO		TO	AO		VI			Vidrat verd
	1	14003	NA		TO	AO			VI		Vidrat verd
	2	14003	VO	CSS	TO	GO		VI			Vidrat marró. 1 individu
	1	14003	VO	CSS	TO	GO		VI			Vidrat verd
	1	14003	VO	GIB	TO	AO		VI			Vidrat marró.
	1	14003	VO	POA	TO	AO			VI		Vidrat verd
	1	14100	SF		TO	AO		VI			

Àrea:

Sector:

Àmbit:

UE: 1121

Num. Frag.	Class.	Def.Frag.	Tipo.	Tècnica	Pasta	Decoració		Acabats		Cronologia	Observacions
						Int.	Ext.	Int.	Ext.		
1	14100	VO	ESC	TO	AO			VI			
1	14250	SF	PAT	TO	AO			VI			
4	14255	PE		TO	AO			VI			1 individu
1	14255	VO	ESC	TO	AO			VI			
1	14255	VO	PAT	TO	AO			VI			
1	15000	PS	DCT								Cercle retallat
1	40009	PS									Rosada. Disc retallat
4	40009		PLC								Blanc
2	40009		PLC								Grisenc
3	40009		PLC								Rosada
58	50005	SF									Llençat
26	50015	SF									Llençat
2	60051										Os cremat
6	60051										Marques de tall i ganivet
568	60051										
12	60053										Petxines
21	60053										Ostres

Àrea:

Sector:

Àmbit:

UE: 1122

Num. Frag.	Class.	Def.Frag.	Tipo.	Tècnica	Pasta	Decoració		Acabats		Cronologia	Observacions
						Int.	Ext.	Int.	Ext.		
1	12057	VO		TO	AO						
1	13106	SF									
1	13106	VO									Drag. 24-25
1	13111	SF									
1	13111	VO									Hayes 14
2	13115	SF									
1	13115	FO									
1	13115	VO							450-550		Hayes 87A
2	13115	VO							450-550		Hayes 87 A. 1 individu
1	13115	FO				IS					
2	13116	SF									
1	13208	SF									
80	13250	SF		TO	AO						
3	13250	PE		TO	AO						
1	13250	FO		TO	AO						
3	13250	SF		MA	GO						
2	13250	VO	GER	TO	AO						
2	13250	VO	OLL	MA	GO						Perfil S. 1 individu
3	13250	VO	OLL	MA	GO						Perfil S

Àrea:

Sector:

Àmbit:

UE: 1122

Num. Frag.	Class.	Def.Frag.	Tipo.	Tècnica	Pasta	Decoració		Acabats		Cronologia	Observacions
						Int.	Ext.	Int.	Ext.		
	5	13251	SF		TO	AR					
	1	13251	SF		TL	GR				segle VI dC	Grup II (PR/II-BC-1)
	84	13251	SF		TL	GR					
	1	13251	NA		TL	GR					Llengüeta
	3	13251	VO	CSS	TL	GR					Cassola baixa
	1	13251	VO	GIB	TO	AR					
	5	13251	VO	OLL	TL	GR					
	2	13251	VO	OLL	TL	GR					Llavi pla. 1 individu
	3	13251	VO	OLL	TL	GR					Perfil S.
	6	13251	VO	OLL	TL	GR					Llavi pla
	8	13258	SF								
	1	13258	PE								
	1	13258	VO							160-220	Lamb. 9A
	1	13258	VO							69-450	O. III, 332
	6	13300	SF								
	1	13300	NA								
	1	13309	SF								
	1	13309	NA								
	2	13310	SF								
	*1	1	13311	VO						1/2 V dC	Keay 13 C-D
	37	13312	SF								
	1	13312	NA								
	11	13313	SF							400-700	LRA 1 possible
	1	13313	NA								
	*2	1	13313	VO						400-700	LRA 1
	5	14002	SF		TO	AO					
	29	14003	SF		TO	AO		VI			Vidrat verd
	2	14003	SF		TO	AO			VI		Vidrat verd
	2	14003	SF		TO	AO		VI	VI		Vidrat verd
	1	14003	SF		TO	GO		VI			Vidrat verd. Ceràmica de cuina
	4	14003	PE		TO	AO		VI			Vidrat verd
	11	14003	SF		TO	GO		VI			Vidrat marró
	1	14003	NA		TO	GO			VI		Vidrat marró
	1	14003	FO		TO	GO		VI			Vidrat marró
	3	14003	VO	CSS	TO	GO		VI			Vidrat marró
	1	14003	BR	FTA	TO	AO			VI		Vidrat verd
	1	14003	SF	FTA	TO	AO		VI	VI		Vidrat marró
	4	14003	VO	GIB	TO	AO		VI			Vidrat verd
	1	14003	VO	MOR	TO	AO		VI	VI		Vidrat verd
	2	14003	VO	OLL	TO	AO		VI			Vidrat verd. Magatzem

Àrea:

Sector:

Àmbit:

UE: 1122

Num. Frag.	Class.	Def.Frag.	Tipo.	Tècnica	Pasta	Decoració		Acabats		Cronologia	Observacions
						Int.	Ext.	Int.	Ext.		
	2	14003	VO	OLL	TO	GO			VI		Vidrat verd
	3	14003	VO	OLL	TO	GO			VI		Vidrat marró
	1	14003	VO	POA	TO	AO				VI	Vidrat verd
	3	14003	VO	TAP	TO	GO			VI		Vidrat marró
	4	14100	SF		TO	AO			VI		
	1	14100	SF		TO	AO				VI	
	1	14100	NA		TO	AO				VI	
	1	14100	VO	ESC	TO	AO			VI		
	1	14100	PE	FTA	TO	AO			VI		
	1	14100	VO	PAT	TO	AO			VI		
	2	14100	VO	PAT	TO	AO			VI		Llavi aixecat
	1	14102	SF		TO	AO			VI	VI	
	1	14201	VO	PAT	TO	AO			VI	VI	Reflex perdut
	1	14250	VO	PAT	TO	AO			VI		Plat petit o saler
	3	14255	SF		TO	AO			VI		
	2	14255	VO	ESC	TO	AO			VI		
	4	14255	PE	FTA	TO	AO			VI		
	2	14255	PE	FTA	TO	AO			VI		1 individu
	5	14255	VO	PAT	TO	AO			VI		
	2	40009		PLC							Grisenc
	59	60051									
	2	60053									Petxina

Àrea:

Sector:

Àmbit:

UE: 1123

Num. Frag.	Class.	Def.Frag.	Tipo.	Tècnica	Pasta	Decoració		Acabats		Cronologia	Observacions
						Int.	Ext.	Int.	Ext.		
	1	13320	VO								

Àrea:

Sector:

Àmbit:

UE: 1124

Num. Frag.	Class.	Def.Frag.	Tipo.	Tècnica	Pasta	Decoració		Acabats		Cronologia	Observacions
						Int.	Ext.	Int.	Ext.		
	1	13250	SF		TO	AO					
	1	13250	VO	GER	TO	AO					

Àrea:

Sector:

Àmbit:

UE: 1127

Num. Frag.	Class.	Def.Frag.	Tipo.	Tècnica	Pasta	Decoració		Acabats		Cronologia	Observacions
						Int.	Ext.	Int.	Ext.		
	10	13250	SF		TO	AO					
	3	13251	VO	BOL	TL	GR					
	1	13251	VO	GET	TO	AR					

Àrea:

Sector:

Àmbit:

UE: 1127

Num. Frag.	Class.	Def.Frag.	Tipo.	Tècnica	Pasta	Decoració		Acabats		Cronologia	Observacions
						Int.	Ext.	Int.	Ext.		
1	13258	SF									
1	13258	VO								100-450	O. III, 267A
1	13303	SF									
1	13309	SF									
2	13310	SF									
5	13312	SF									
2	20002			CLA							
1	40009			PLC							Blanc. Amb encaix lateral
2	40009			PLC							Grisenc
1	40009			PLC							Rosat
3	60052										
1	60053										Petxina
1	60053										Ostra

Àrea:

Sector:

Àmbit:

UE: 1128

Num. Frag.	Class.	Def.Frag.	Tipo.	Tècnica	Pasta	Decoració		Acabats		Cronologia	Observacions
						Int.	Ext.	Int.	Ext.		
5	13106	SF									
1	13106	VO									Drag. 27
1	13106	VO									
1	13106	VO								10-90	Drag. 29
5	13111	SF									
2	13111	VO									Hayes 14. 1 individu
1	13111	VO								160-220	Lamb. 9A
2	13114	VO								230-300 dC.	Hayes 50A. 1 individu
1	13114	VO								230-300 dC.	Hayes 50A
1	13115	VO								325-450	Hayes 61A
1	13115	PE									
11	13115	SF									
1	13115	VO								1 1/2 VdC	Hayes 50 Possible
*2	2	13115	SF				IS				
*3	2	13115	VO								Hayes 58B. 1 individu
7	13116	SF									
3	13119	SF									
1	13119	VO									
203	13250	SF		TO	AO						
5	13250	PE		TO	AO						
2	13250	NA		TO	AO						
4	13250	SF		MA	GO						
1	13250	VO		TO	AO						

Àrea:

Sector:

Àmbit:

UE: 1128

Num. Frag.	Class.	Def.Frag.	Tipo.	Tècnica	Pasta	Decoració		Acabats		Cronologia	Observacions
						Int.	Ext.	Int.	Ext.		
	1	13250	VO	CSS	MA	GO					Cassola baixa
	6	13250	VO	GER	TO	AO					
	1	13250	VO	OLL	TO	AO					
	7	13251	SF		TO	AR					
	1	13251	NA		TO	AR					
	1	13251	PE		TO	AR					
	1	13251	FO		TO	AR					
	73	13251	SF		TL	GR					
	1	13251	FO		TL	GR					
	2	13251	VO		TL	GR					
	2	13251	VO	CSS	TL	GR					Cassola baixa
	5	13251	VO	OLL	TL	GR					Perfil S
	1	13251	VO	OLL	TL	GR					Llavi pla
	1	13251	VO	TAP	TO	AR					
	2	13251	VO	TAP	TL	GR					
	19	13258	SF								
	5	13258	FO								
	2	13258	PE								
	1	13258	NA								
	2	13258	VO						100-450		O. III, 267A
	3	13258	VO						100-450		Lamb. 10A
	2	13258	VO						160-220		Lamb. 9A
	2	13258	NA								1 individu
	2	13258	VO								O. I, 262
	2	13258	VO						69-450		O. III, 332
	1	13258	VO								O. I, 261
	1	13258	VO								Forma Vila-roma 5.32 ???
	1	13258	VO								
	9	13300	SF								
	1	13303	SF								
	10	13309	SF								
	8	13310	SF								
	51	13312	SF								
	3	13312	NA								
*1	1	13312	VO						Finals IV-in V dC		Keay 25B?
	1	40006	SF								
	5	50005	SF								Llençat
	1	60051									Os cremat
	97	60051									
	2	60053									Petxines

Àrea:

Sector:

Àmbit:

UE: 1129

Num. Frag.	Class.	Def.Frag.	Tip.	Tècnica	Pasta	Decoració		Acabats		Cronologia	Observacions
						Int.	Ext.	Int.	Ext.		

Àrea:

Sector:

Àmbit:

UE: 1129

Num. Frag.	Class.	Def.Frag.	Tip.	Tècnica	Pasta	Decoració		Acabats		Cronologia	Observacions
						Int.	Ext.	Int.	Ext.		

1	13108	FO									
2	13111	VO									Hayes 14A. 1 individu
1	13111	VO									Hayes 14A?
2	13114	SF									
2	13115	SF									
1	13119	VO									Lamb. 2/37
1	13120	VO									Rigoir 2
1	13250	NA		TO	AO						
17	13250	SF		TO	AO						
2	13250	SF					AC				
1	13250	VO	OLL	MA	GO						
1	13250	AG	TAP	TO	AO						
2	13251	SF		TL	GR						
2	13251	SF		TO	AR						
1	13251	VO	AMP	TO	AR						
1	13251	VO	OLL	TL	GR						
1	13255	SF							EN		
10	13258	SF									
1	13258	PE									
1	13258	VO									O. I, 262
3	13300	SF									
1	13300	NA									
8	13309	SF									
1	13312	NA									
12	13312	SF									
2	13313	SF									
1	13320	FO									
2	14002	SF		TO	AO						
4	14002	FO	FTA	TO	AO						Foradada abans cocció
3	14003	SF		TO	AO			VI			Vidrat verd
5	14003	SF		TO	AO			VI			Vidrat marró
2	14003	SF		TO	AO				VI		Vidrat marró
1	14003	NA		TO	AO				VI		Regalims verd
1	14003	FO		TO	AO			VI			Vidrat verd
2	14003	FO		TO	AO			VI			Vidrat marró
1	14003	SF		TO	AO			VI			Vidrat melat

Àrea:

Sector:

Àmbit:

UE: 1129

Num. Frag.	Class.	Def.Frag.	Tipo.	Tècnica	Pasta	Decoració		Acabats		Cronologia	Observacions
						Int.	Ext.	Int.	Ext.		
2	14003	VO		TO	AO			VI		1/2 segle XVIII	Estil de Can Falló. 1 individu
1	14003	VO	MOR	TO	AO			VI			Vidrat verd
1	14003	VO	OLL	TO	GO			VI			Vidrat marró
1	14003	VO	PAT	TO	AO			VI			Vidrat marró
2	14005	NA		TO	AR						Estil Vilafranca o Verdú.
1	14006	SF		TO	AR			VI	VI		Vidrat verd
1	14100	PE	FTA	TO	AO			VI			
1	14103	SF	FTA	TO	AO			VI	VI		
4	14103	SF	PAT	TO	AO			VI	VI		
1	14103	VO	PAT	TO	AO			VI	VI		
2	40009			PLC							Blanc
1	40009			PLC							Tipus Greco scritto
2	50005	SF									Llençat
21	60051										

Àrea:

Sector:

Àmbit:

UE: 1131

Num. Frag.	Class.	Def.Frag.	Tipo.	Tècnica	Pasta	Decoració		Acabats		Cronologia	Observacions
						Int.	Ext.	Int.	Ext.		
2	13111	SF									
1	13114	SF									
3	13250	SF		TO	AO						
1	13250	SF		MA	GO						
1	13250	VO		TO	AO						
1	13251	SF		TL	GR						
1	13258	VO									Lamb. 10 A
2	60051										

Àrea:

Sector:

Àmbit:

UE: 1132

Num. Frag.	Class.	Def.Frag.	Tipo.	Tècnica	Pasta	Decoració		Acabats		Cronologia	Observacions
						Int.	Ext.	Int.	Ext.		
4	13115	SF									
2	13115	VO									Hayes 58
1	13115	VO								320-450	Hayes 59
1	13115	VO								1 1/2 VdC	Hayes 50B
1	13119	SF									
38	13250	SF		TO	AO						
2	13250	PE		TO	AO						
1	13250	NA		TO	AO						
1	13250	VO		TO	AO						
1	13250	NA		MA	GO						

Àrea:

Sector:

Àmbit:

UE: 1132

Num. Frag.	Class.	Def.Frag.	Típo.	Tècnica	Pasta	Decoració		Acabats		Cronologia	Observacions
						Int.	Ext.	Int.	Ext.		
	1	13250	VO	GER	TO	AO					
	1	13250	VO	MOR	TO	AO					
	1	13250	FO	MOR	TO	AO					
	1	13250	VO	OLL	MA	GO					
	10	13251	SF		TO	AR					
	8	13251	SF		MA	AR					
	1	13251	PE		TO	AR					
	1	13251	FO		TO	AR					
	1	13251	FO		TL	GR					
	2	13251	VO	OLL	TL	GR					
	1	13251	VO	TAP	TL	GR					
	6	13258	SF								
	2	13258	VO						160-220	Lamb. 9A. 1 individu	
	1	13258	VO							O. I, 261	
*1	1	13265	SF				IN				
	8	13300	SF								
	2	13309	SF								
	33	13312	SF								
	1	13313	SF								LRA 3
	2	13313	SF						400-700	LRA 1	
	2	14003	SF		TO	AO		VI			Vidrat marró
	1	14003	SF		TO	AO			VI		Vidrat marró
	2	14003	SF		TO	AO		VI	VI		Vidrat verd
	1	14003	SF		TO	AO		VI			Vidrat verd
	1	14003	SF		TO	AO			VI		Vidrat verd
	1	14003	PE		TO	AO		VI			Vidrat indeterminat
	1	14003	VO	BAC	TO	AO		VI			Vidrat verd
	1	14003	VO	PAT	TO	AO		VI	VI		Vidrat marró
	1	14100	VO	PAT	TO	AO		VI			Plat llavi aixecat
	1	14103	VO	PAT	TO	AO		VI	VI		
	1	14201	FO		TO	AO		VI	VI		Reflex perdut
	1	14250	PE	FOB	TO	AO		VI			
	1	14306	VO	PAT	TO	AO		VI	VI		Blau i groc
	10	50005	SF								Llençat
	13	60051									
	1	60053									Petxina

Àrea:

Sector:

Àmbit:

UE: 1133

Num. Frag.	Class.	Def.Frag.	Tipo.	Tècnica	Pasta	Decoració		Acabats		Cronologia	Observacions
						Int.	Ext.	Int.	Ext.		

Àrea:

Sector:

Àmbit:

UE: 1133

Num. Frag.	Class.	Def.Frag.	Tipo.	Tècnica	Pasta	Decoració		Acabats		Cronologia	Observacions
						Int.	Ext.	Int.	Ext.		

1	13250	SF		TO	AO						
---	-------	----	--	----	----	--	--	--	--	--	--

Àrea:

Sector:

Àmbit:

UE: 1135

Num. Frag.	Class.	Def.Frag.	Tipo.	Tècnica	Pasta	Decoració		Acabats		Cronologia	Observacions
						Int.	Ext.	Int.	Ext.		

1	13106	SF									
1	13114	SF									
3	13115	SF									
1	13115	VO									Hayes 67
2	13250	SF		MA	GO						
32	13250	SF		TO	AO						
1	13250	VO	GER	TO	AO						
4	13251	SF		TO	AR						
6	13251	SF		TL	GR						
1	13251	VO	OLL	TL	GR						
1	13258	FO									
2	13258	SF									
1	13258	VO							100-450		O. III, 267A
3	13258	VO							69-450		O. III, 332
4	13300	SF									
1	13300	NA									
5	13309	SF									
2	13310	SF									
12	13312	SF									
1	13313	SF									
1	13320	SF									
2	13501	SF									
1	14003	SF		TO	GO			VI			Vidrat marró
5	40009		PLC								Grisenc
11	50027	VO									Guardats en formes
25	50027	SF									Guardats en formes
4	60051										

Àrea:

Sector:

Àmbit:

UE: 1138

Num. Frag.	Class.	Def.Frag.	Tipo.	Tècnica	Pasta	Decoració		Acabats		Cronologia	Observacions
						Int.	Ext.	Int.	Ext.		

Àrea:

Sector:

Àmbit:

UE: 1138

Num. Frag.	Class.	Def.Frag.	Tipo.	Tècnica	Pasta	Decoració		Acabats		Cronologia	Observacions
						Int.	Ext.	Int.	Ext.		

1	13108	SF									
1	13111	VO									Hayes 9
1	13115	VO								380/500	Hayes 91B
1	13115	VO									Hayes 58B
6	13115	SF									
1	13116	SF									
7	13119	SF									
1	13119	VO									Lamb. 2/37
1	13119	VO									Lamb. 1/3
2	13250	FO		TO	AO						
2	13250	NA		TO	AO						
2	13250	PE		TO	AO						
52	13250	SF		TO	AO						
1	13250	VO		TO	AO						
1	13250	VO	BOL	TO	AO						
2	13250	VO	CSS	MA	GO						Cassola baixa. 1 individu
2	13250	VO	GER	TO	AO						
1	13250	VO	OLL	MA	GO						
1	13251	SF		TO	AR						
14	13251	SF		TL	GR						
2	13251	SF		TL	GR		AC				
2	13251	VO	CSS	TL	GR						
3	13251	VO	OLL	TL	GR						
1	13258	PE									
5	13258	SF									
1	13258	VO							160-220		Lamb. 9A
3	13258	VO							69-450		O. III, 332
1	13300	SF									
3	13309	SF									
1	13310	SF									
1	13310	PI									
13	13312	SF									
1	13313	SF									LRA 3
1	13313	SF									Possible??
1	13318	PS	DCT								Cercle retallat. àmfora africana
1	14003	SF		TO	AO			VI	VI		Vidrat verd

Àrea:

Sector:

Àmbit:

UE: 1138

Num. Frag.	Class.	Def.Frag.	Tipo.	Tècnica	Pasta	Decoració		Acabats		Cronologia	Observacions
						Int.	Ext.	Int.	Ext.		
1	14103	SF		TO	AO			VI	VI		
1	20000		ATI								
1	20002		CLA								
2	50005	SF									llençat
11	50015	SF									llençat
43	60051										
4	60053										Petxines
4	60053										Ostres
1	60053										Vieira
3	60053										Cargols

Àrea:

Sector:

Àmbit:

UE: 1139

Num. Frag.	Class.	Def.Frag.	Tipo.	Tècnica	Pasta	Decoració		Acabats		Cronologia	Observacions
						Int.	Ext.	Int.	Ext.		
1	13106	SF									
2	13250	PE		TO	AO						1 individu
1	13250	VO	GET	TO	AO						
2	13312	SF									
1	14003	SF		TO	AO			VI	VI		Vidrat verd
1	40006	SF	MOL								Guardat en formes
1	50007	VO									Guardat en formes

Àrea:

Sector:

Àmbit:

UE: 1140

Num. Frag.	Class.	Def.Frag.	Tipo.	Tècnica	Pasta	Decoració		Acabats		Cronologia	Observacions
						Int.	Ext.	Int.	Ext.		
1	13106	VO								10-90	Drag. 29
2	13111	SF									
2	13111	SF									Hayes 147
2	13111	FO									
1	13200	BE									
18	13250	SF		TO	AO						
2	13250	VO	GER	TO	AO						1 individu
1	13250	VO	GER	TO	AO						
1	13250	VO	TAP	MA	GO						
2	13251	SF		TL	GR						
7	13258	SF									
1	13258	PE									
2	13258	VO								100-450	O. III, 267A. 1 individu
1	13258	VO								180-220	Hayes 199
3	13258	VO								69-450	O. III, 332

Àrea:

Sector:

Àmbit:

UE: 1140

Num. Frag.	Class.	Def.Frag.	Tipo.	Tècnica	Pasta	Decoració		Acabats		Cronologia	Observacions
						Int.	Ext.	Int.	Ext.		
1	13258	VO									O. I, 261
1	13309	SF									
2	40009										Roso Antico. Motllurat.
1	40009		PLC								Blanc
4	50005	SF									llençat
2	50015	SF									llençat
5	60051										

Àrea:

Sector:

Àmbit:

UE: 1142

Num. Frag.	Class.	Def.Frag.	Tipo.	Tècnica	Pasta	Decoració		Acabats		Cronologia	Observacions
						Int.	Ext.	Int.	Ext.		
1	13111	PE									
1	13250	FO		TO	AO						
*2	64	13250	VO	GER	TO	AO					1 individu. Ceràmica Bètica o àmfora REVISAR!!!!!!
3	13251	SF		TL	GR						
1	13258	SF									
1	13258	VO							100-450		O. III, 267A
7	13309	CR									1 individu
1	13309	VO									Dressel 20 (poss E, mirar!!)
22	13320	SF									
*1	1	13320	SF					IN			inscripció - - LVL- -
1	50003	SF									Guardat en formes
19	50005	SF									Llençat
3	50005	VO									Guardades en formes
1	50007	VO									Guardat en formes
17	50015	SF									Llençat
4	50015	VO									Guardades en formes
4	60051										
1	60053										Petxina

Àrea:

Sector:

Àmbit:

UE: 1144

Num. Frag.	Class.	Def.Frag.	Tipo.	Tècnica	Pasta	Decoració		Acabats		Cronologia	Observacions
						Int.	Ext.	Int.	Ext.		
1	13054	SF									
3	13106	SF									
1	13106	VO									Drag. 27B
1	13106	PE									
1	13106	VO							40-90		Drag. 29B
1	13106	VO									
2	13106	VO							60-100		Drag. 37A

Àrea:

Sector:

Àmbit:

UE: 1144

Num. Frag.	Class.	Def.Frag.	Tipo.	Tècnica	Pasta	Decoració		Acabats		Cronologia	Observacions
						Int.	Ext.	Int.	Ext.		
	2	13111	SF								
	1	13114	SF								
	1	13200	FO								
	1	13200	BE								
	3	13200	SF								1 individu
	65	13250	SF		TO	AO					
	2	13250	PE		TO	AO					1 individu
	1	13250	PE		TO	AO					
	2	13250	FO		TO	AO					
	2	13250	FO		TO	AO					1 individu
	2	13250	NA		TO	AO					1 individu
	5	13250	FO		TO	AO					1 individu
	1	13250	NA		TO	AO					
	2	13250	VO	GER	TO	AO					1 individu. Amb nansa
	3	13250	VO	GER	TO	AO					
	2	13250	VO	TAP	TO	AO					1 individu
	1	13250	VO	TAP	TO	AO					
	4	13251	SF		TO	AR					
	1	13251	SF		TL	GR					
	1	13251	VO	GER	TO	AR					
	1	13255	SF					EN			
	1	13255	SF					EN	EN		
	9	13258	SF								
	1	13258	FO								
	1	13258	VO						100-450		O. III, 267A
	1	13258	VO						69-450		O. III, 332
	1	13258	AG	TAP							
*1	4	13258	PS						100-450		O. III, 267A. 1 individu
*2	2	13258	VO						80-121		Hayes 131. 1 individu
	4	13300	SF								
	1	13303	SF								
	2	13306	SF								
	5	13309	SF								
*3	2	13309	VO								Poss. Dressel 7/11. 1 individu
	8	13310	SF								
	3	13312	SF								
	1	20002		CLA							
	1	20005									Restes de fosa
	2	40009									Gris. Rectangular, Sectile
	1	40009									Gris. Llistó

Àrea:

Sector:

Àmbit:

UE: 1144

Num. Frag.	Class.	Def.Frag.	Típo.	Tècnica	Pasta	Decoració		Acabats		Cronologia	Observacions
						Int.	Ext.	Int.	Ext.		
1	40009										Blanc. Motllura. encaix
1	40009										Blanc. Motllura. Encaix.
3	40009		PLC								Gris.
2	40009		PLC								Blanca
1	40009		PLC								Rosada
27	50005	SF									Llençat
9	50015	SF									Llençat
5	50015	VO									Llençat
3	50027	VO									Guardat en formes
3	50027	SF									Guardat en formes
2	60001		AGU								1 Individu
8	60051										

Àrea:

Sector:

Àmbit:

UE: 1145

Num. Frag.	Class.	Def.Frag.	Típo.	Tècnica	Pasta	Decoració		Acabats		Cronologia	Observacions
						Int.	Ext.	Int.	Ext.		
1	13108	PE									
1	13108	SF									
1	13111	SF									
1	13111	VO									Hayes 16
21	13250	SF		TO	AO						
1	13250	FO		TO	AO						
1	13250	PE		TO	AO						
1	13250	PE	COP	TO	AO						
5	13258	SF									
2	13258	FO									
1	13258	VO							100-450		Lamb. 10A
3	13300	SF									
1	13309	NA									
1	13309	NA									Dressel 20
1	13313	SF							400-700		LRA 1
1	40009										Tipus Greco Escritto. Motllurat.
2	40009										Blanc. Motllurat. 1 individu.
1	40009		PLC								Blanc
2	40009		PLC								Grisenc
4	50005	SF									Llençat
5	50015	SF									Llençat
4	50027	VO									Guardat en formes
2	50027	SF									Guardat en formes
2	50027	VO									1 individu. Guardat en formes

Àrea:

Sector:

Àmbit:

UE: 1145

Num. Frag.	Class.	Def.Frag.	Tipo.	Tècnica	Pasta	Decoració		Acabats		Cronologia	Observacions
						Int.	Ext.	Int.	Ext.		
4	50027	VO									1 individu. Guardat en formes
8	60051										
1	60053										Petxina

Àrea:

Sector:

Àmbit:

UE: 1147

Num. Frag.	Class.	Def.Frag.	Tipo.	Tècnica	Pasta	Decoració		Acabats		Cronologia	Observacions
						Int.	Ext.	Int.	Ext.		
1	13106	VO									Drag. 27
1	13106	VO								40-90	Drag. 29B
1	13200	SF									
1	13250	NA		TO	AO						
1	13250	PE		TO	AO						
11	13250	SF		TO	AO						
2	13258	SF									
1	13258	PE									
1	13258	VO								100-300	O. III, 324
2	13258	VO								69-450	O. III, 332. 1 individu
2	13258	VO								69-450	O. III, 332
1	13309	SF									
2	13312	SF									
2	40009										Santa Tecla. Motllurat. 1 individu.
1	40009		PLC								Gris
3	60051										
3	60053										Ostres

Àrea:

Sector:

Àmbit:

UE: 1149

Num. Frag.	Class.	Def.Frag.	Tipo.	Tècnica	Pasta	Decoració		Acabats		Cronologia	Observacions
						Int.	Ext.	Int.	Ext.		
1	13106	PE									
2	13106	SF									
14	13250	SF		TO	AO						
1	13250	VO	CSS	MA	GO						
1	13250	VO	GER	TO	AO						
1	13250	VO	TAP	MA	GO						
2	13251	SF		TL	GR						
1	13251	FO		TL	GR						
1	13251	NA		TO	AR						
1	13251	VO	OLL	TL	GR						
1	13251	VO	OLL	TL	GR						Perfil S
6	13258	SF									

Àrea:

Sector:

Àmbit:

UE: 1149

Num. Frag.	Class.	Def.Frag.	Tipo.	Tècnica	Pasta	Decoració		Acabats		Cronologia	Observacions
						Int.	Ext.	Int.	Ext.		
	1	13258	PE								
	2	13258	VO								1 individu
	1	13300	SF								
	2	13309	SF								
	1	13310	SF								
	3	13312	SF								
	1	13312	NA								
	1	40009		PLC							Grisenc
	2	40009		PLC							Rosada
	4	50027	VO								1 individu. Guardat en formes
	2	50027	VO								1 individu. Guardat en formes
	8	50027	VO								Guardat en formes
	22	50027	SF								Guardat en formes
	12	60051									
	1	60053									Ostra
	1	60053									Cargols

Àrea:

Sector:

Àmbit:

UE: 1150

Num. Frag.	Class.	Def.Frag.	Tipo.	Tècnica	Pasta	Decoració		Acabats		Cronologia	Observacions
						Int.	Ext.	Int.	Ext.		
	1	13250	SF		TO	AO					
	1	13312	SF								

Àrea:

Sector:

Àmbit:

UE: 1151

Num. Frag.	Class.	Def.Frag.	Tipo.	Tècnica	Pasta	Decoració		Acabats		Cronologia	Observacions
						Int.	Ext.	Int.	Ext.		
	5	13250	SF		TO	AO					
	1	13251	SF		TL	GR					
*1	1	13251	VO	MOR	TL	GR					
	1	13306	SF								
	1	14003	VO	OLL	TO	GO			VI		Vidrat marró
	4	60051									
	1	60053									Petxina

Àrea:

Sector:

Àmbit:

UE: 1152

Num. Frag.	Class.	Def.Frag.	Tipo.	Tècnica	Pasta	Decoració		Acabats		Cronologia	Observacions
						Int.	Ext.	Int.	Ext.		
	2	13250	SF		TO	AO					

Àrea:

Sector:

Àmbit:

UE: 1155

Num. Frag.	Class.	Def.Frag.	Típo.	Tècnica	Pasta	Decoració		Acabats		Cronologia	Observacions
						Int.	Ext.	Int.	Ext.		

Àrea:

Sector:

Àmbit:

UE: 1155

Num. Frag.	Class.	Def.Frag.	Típo.	Tècnica	Pasta	Decoració		Acabats		Cronologia	Observacions
						Int.	Ext.	Int.	Ext.		

1	13114	VO								230-300 dC.	Hayes 50B
1	13115	SF									
10	13250	SF		MA	GO						
1	13250	NA		TO	AO						
1	13250	FO		TO	AO						
1	13250	PE		TO	AO						
1	13250	VO	GER	TO	AO						Amb nansa
1	13251	NA		TL	GR						
3	13251	SF		TL	GR						
1	13251	VO	OLL	TL	GR						
2	13258	SF									
1	13258	VO								100-450	O. III, 267A
1	13258	VO								160-220	Lamb. 9A
1	13300	SF									
2	13309	SF									
1	13310	SF									
2	13312	SF									
1	14002	BR		TO	AO						
1	14002	PE		TO	AO						
1	14002	FO		TO	AO						
32	14003	SF		TO	GO			VI			Vidrat marró. Ceràmica de cuina
28	14003	SF		TO	GO			VI			Vidrat verd. Ceràmica de cuina
2	14003	SF		TO	AO				VI		Vidrat verd
8	14003	SF		TO	AO			VI			Vidrat verd
1	14003	NA		TO	GO			VI	VI		Vidrat verd
1	14003	VO		TO	AO			VI	VI		
1	14003	NA		TO	AO						
2	14003	PE		TO	AO			VI			Vidrat verd
2	14003	VO	GIB	TO	AO			VI			Vidrat verd. 1 individu
3	14003	VO	OLL	TO	GO			VI			Vidrat marró
6	14003	VO	OLL	TO	GO			VI			Vidrat verd
2	14003	VO	OLL	TO	AO			VI			Vidrat verd. 1 individu. Magatzem
1	14003	VO	POA	TO	AO				VI		Vidrat verd
1	14100	SF		TO	AO				VI		
1	14100	SF		TO	AO			VI	VI		
2	14100	FO		TO	AO			VI			

Àrea:

Sector:

Àmbit:

UE: 1155

Num. Frag.	Class.	Def.Frag.	Tipo.	Tècnica	Pasta	Decoració		Acabats		Cronologia	Observacions
						Int.	Ext.	Int.	Ext.		
3	14100	VO	ESC	TO	AO			VI			
2	14252	SF		TO	AO			VI			
2	14252	VO	PAT	TO	AO			VI			
8	60051										

Àrea:

Sector:

Àmbit:

UE: 1156

Num. Frag.	Class.	Def.Frag.	Tipo.	Tècnica	Pasta	Decoració		Acabats		Cronologia	Observacions
						Int.	Ext.	Int.	Ext.		
1	12057	NA		TO	AO						
1	13111	VO									Hayes 14
2	13114	SF									1 individu
1	13115	SF									
1	13200	SF									
1	13250	NA		TO	AO						
20	13250	SF		TO	AO						
2	13251	SF		TO	AR						
29	13251	SF		TL	GR						
6	13251	VO	OLL	TL	GR						Perfil S
6	13258	SF									
1	13258	VO							69-450		O. III, 332
1	13258	VO							180-220		Hayes 200
2	13300	SF									
1	13303	SF									
4	13309	SF									
1	13312	NA									
13	13312	SF									
2	13313	SF							400-700		LRA 1
6	14002	SF		TO	AO						
2	14003	SF		TO	GO			VI			Vidrat verd. Magatzem
9	14003	SF		TO	AO			VI			Vidrat verd
2	14003	SF		TO	GO			VI			Vidrat marró
1	14003	VO		TO	AO			VI			Vidrat marró
1	14003	PE		TO	AO			VI			Vidrat verd
2	14003	VO	GIB	TO	AO			VI			Vidrat verd
1	14003	VO	OLL	TO	GO			VI			Vidrat verd
1	14003	VO	POA	TO	AO				VI		Vidrat verd
1	14005	VO		TO	AR						
1	14100	SF		TO	AO			VI			
1	14100	SF		TO	AO			VI	VI		
1	14103	SF		TO	AO			VI	VI		

Àrea:

Sector:

Àmbit:

UE: 1156

Num. Frag.	Class.	Def.Frag.	Tipo.	Tècnica	Pasta	Decoració		Acabats		Cronologia	Observacions
						Int.	Ext.	Int.	Ext.		
1	14250	VO	ESC	TO	AO			VI			
1	14250	VO	PAT	TO	AO			VI			
1	14252	VO	PAT	TO	AO			VI			
5	50005	SF									Llençat
1	50007	VO									Guardat en formes
2	50015	SF									Llençat
1	60051										Os cremat
13	60051										
1	60053										Petxina

Àrea:

Sector:

Àmbit:

UE: 1157

Num. Frag.	Class.	Def.Frag.	Tipo.	Tècnica	Pasta	Decoració		Acabats		Cronologia	Observacions
						Int.	Ext.	Int.	Ext.		
3	13106	SF									
1	13106	VO									
1	13119	VO									Lamb. 2/37
1	13250	NA		TO	AO						
21	13250	SF		TO	AO						
2	13250	VO	GER	TO	AO						
1	13251	NA		TO	AR						
3	13251	SF		TL	GR						
1	13255	SF							EN		
45	13258	SF									
1	13258	VO							100-450		O. III, 267A
1	13258	PE									
3	13258	VO							160-220		Lamb. 9A
2	13258	VO							160-220		Lamb. 9A. 1 individu
3	13258	VO							160-220		Lamb. 9A. 1 individu
1	13258	VO									O. I, 262
2	13258	VO							69-450		O. III, 332. 1 individu
1	13258	VO							69-450		O. III, 332
1	13258	AG	TAP								
1	13309	SF									
1	13310	PI									
6	13312	SF									
1	60051										

Àrea:

Sector:

Àmbit:

UE: 1160

Num. Frag.	Class.	Def.Frag.	Tipo.	Tècnica	Pasta	Decoració		Acabats		Cronologia	Observacions
						Int.	Ext.	Int.	Ext.		

Àrea:

Sector:

Àmbit:

UE: 1160

Num. Frag.	Class.	Def.Frag.	Tipo.	Tècnica	Pasta	Decoració		Acabats		Cronologia	Observacions
						Int.	Ext.	Int.	Ext.		

	2	13106	SF								
	1	13108	VO								
	1	13111	VO								Hayes 9B
	1	13111	PE								
	1	13114	SF								
	1	13115	SF								
	2	13115	FO								
	1	13115	VO								Lamb 59B
	1	13150	VO								
	1	13200	SF								
	14	13250	SF		TO	AO					
	1	13250	VO	GER	TO	AO					Amb nansa
	2	13251	SF		TO	AR					
	1	13251	VO	AMP	TO	AR					
	2	13258	PE								
	1	13258	PE								
	2	13258	VO						69-450		O. III, 332
	30	13258	SF								
	2	13258	VO						100-450		O. III, 267A
	1	13258	VO						100-300		O. I, 270
	1	13310	SF								
	4	13312	SF								
	2	20002		CLA							
	10	60051									
	1	60051									Os cremat

Àrea:

Sector:

Àmbit:

UE: 1161

Num. Frag.	Class.	Def.Frag.	Tipo.	Tècnica	Pasta	Decoració		Acabats		Cronologia	Observacions
						Int.	Ext.	Int.	Ext.		

	1	13114	SF								
	1	13115	VO								
	1	13115	SF								
	1	13150	SF								
	1	13250	FO		TO	AO					
	23	13250	SF		TO	AO					
	1	13251	SF		TL	GR					

Àrea:

Sector:

Àmbit:

UE: 1161

Num. Frag.	Class.	Def.Frag.	Tipo.	Tècnica	Pasta	Decoració		Acabats		Cronologia	Observacions
						Int.	Ext.	Int.	Ext.		
1	13255	SF		TO	AO				EN		
5	13258	SF									
1	13258	VO								69-450	O. III, 332
1	13309	SF									
1	13310	SF									
2	13320	VO									
1	60053										Petxina

Àrea:

Sector:

Àmbit:

UE: 1162

Num. Frag.	Class.	Def.Frag.	Tipo.	Tècnica	Pasta	Decoració		Acabats		Cronologia	Observacions
						Int.	Ext.	Int.	Ext.		
1	13114	VO								230-300 dC.	Hayes 50
1	13250	FO		TO	AO						
9	13250	SF		TO	AO						
1	13250	VO	BOL	TO	AO						
25	13251	SF		TL	GR						
1	13251	FO		TL	GR						
3	13251	VO	BOL	TL	GR						
1	13251	VO	MOR	MA	GO						
2	13251	VO	OLL	TL	GR						Perfil S
2	13251	VO	OLL	TL	GR						
1	13251	VO	OLL	TL	GR						Perfil S, amb nansa
1	13258	NA									
1	13300	NA									
1	13310	SF									
14	13312	SF									
2	13312	PI									
1	13312	NA									
2	13320	VO									
2	50005	SF									Llençat
32	60051										

Àrea:

Sector:

Àmbit:

UE: 1164

Num. Frag.	Class.	Def.Frag.	Tipo.	Tècnica	Pasta	Decoració		Acabats		Cronologia	Observacions
						Int.	Ext.	Int.	Ext.		
*1	1	13114	VO							230-300 dC.	Hayes 50 A/B DIBUIX
	1	13250	AN		MA	GO					
	11	13250	SF		TO	AO					
	17	13251	SF		TL	GR					
	2	13251	VO	CSS	MA	GO					Bol/ Cassola baixa. 1 individu

Àrea:

Sector:

Àmbit:

UE: 1164

Num. Frag.	Class.	Def.Frag.	Tipo.	Tècnica	Pasta	Decoració		Acabats		Cronologia	Observacions
						Int.	Ext.	Int.	Ext.		
1	13251	VO	GET	TO	AR						
1	13258	SF									
1	13258	VO								100-450	O. III, 267A
4	13300	SF									
1	13309	SF									
3	13312	SF									
1	20002			ATI							
1	20002			CLA							
4	60051										
1	60053										Petxina

Àrea:

Sector:

Àmbit:

UE: 1167

Num. Frag.	Class.	Def.Frag.	Tipo.	Tècnica	Pasta	Decoració		Acabats		Cronologia	Observacions
						Int.	Ext.	Int.	Ext.		
2	13111	SF									
1	13111	VO									Hayes 6A
1	13114	SF									
1	13250	FO		TO	AO						
12	13250	SF		TO	AO						
1	13250	VO	CSS	MA	GO						Bol/ Cassola baixa.
1	13250	VO	OLL	TO	AO						
5	13258	SF									
1	13258	VO								160-220	Lamb. 9a
2	13258	VO								100-450	O. III, 267A. 1 individu
2	13258	VO								100-450	O. III, 267A
2	13258	VO								69-450	O. III, 332
1	13258	VO								180-220	Hayes 200
1	20002			CLA							
3	60051										

Àrea:

Sector:

Àmbit:

UE: 1168

Num. Frag.	Class.	Def.Frag.	Tipo.	Tècnica	Pasta	Decoració		Acabats		Cronologia	Observacions
						Int.	Ext.	Int.	Ext.		
1	13111	VO									Hayes 6A
2	13250	NA									1 individu
2	13250			MA	GO						
8	13250	SF		TO	AO						
4	13251	SF		TL	GR						
2	13251	PE		TO	AR						1 individu
2	13251	SF		TO	AR						

Àrea:

Sector:

Àmbit:

UE: 1168

Num. Frag.	Class.	Def.Frag.	Tipo.	Tècnica	Pasta	Decoració		Acabats		Cronologia	Observacions
						Int.	Ext.	Int.	Ext.		
6	13258	SF									
1	13258	PE									
1	13258	VO								100-450	Lamb. 10A
3	13258	VO								69-450	O. III, 332
1	13258	VO								160-220	Lamb. 9A
4	13312	SF									
1	14003	SF		TO	AO			VI	VI		Vidrat marró
2	14003	SF		TO	GO			VI			Vidrat verd. Ceràmica de cuina
2	14003	SF		TO	AO			VI	VI		Vidrat verd
1	14003	VO	GIB	TO	AO			VI	VI		Vidrat verd
1	14103	VO	PAT	TO	AO			VI	VI		
1	14255	VO	PAT	TO	AO			VI			
1	14303	SF		TO	AO			VI	VI		
1	60002										Treballat
4	60051										

Àrea:

Sector:

Àmbit:

UE: 1170

Num. Frag.	Class.	Def.Frag.	Tipo.	Tècnica	Pasta	Decoració		Acabats		Cronologia	Observacions
						Int.	Ext.	Int.	Ext.		
1	12053	VO	KAL	TO	AO						
2	13106	SF									
1	13106	PE									
1	13109	SF								s. IV-V	Pos. Drag. 37
2	13111	SF									
3	13111	PE									
1	13111	VO								175-300	Lamb. 9a (Hayes 27)
1	13111	VO								II-III dC	Hayes 6A?. Només hi ha l'ala
1	13111	VO									Hayes 14
2	13114	SF									
6	13115	SF									
2	13119	SF									
1	13150	SF									
1	13150	VO									
71	13250	SF		TO	AO						
14	13250	SF		MA	GO						
2	13250	FO		MA	GO						
2	13250	NA		TO	AO						1 individu
2	13250	NA		TO	AO						
2	13250	PE		TO	AO						
2	13250	VO		TO	AO						

Àrea:

Sector:

Àmbit:

UE: 1170

Num. Frag.	Class.	Def.Frag.	Típo.	Tècnica	Pasta	Decoració		Acabats		Cronologia	Observacions
						Int.	Ext.	Int.	Ext.		
	1	13250	VO		TO	AO					Arrencament nansa
	1	13250	CO	AMP	TO	AO					
	1	13250	VO	GER	TO	AO					Amb nansa
	3	13250	VO	GER	TO	AO					
	1	13250	VO	PAT	TO	AO					
	1	13250	AG	TAP	MA	GO					
	33	13251	SF		TL	GR					
	1	13251	SF		TL	GR		LL			Decoració llengueta horitzontal
	5	13251	SF		TO	AR					
	1	13251	PE		TO	AR					
	2	13251	VO	OLL	TL	GR					
	1	13255	SF						EN		
	1	13255	PE						EN		
	1	13258	NA								
	4	13258	VO							100-450	O. II 267A
	1	13258	PE								
	1	13258	VO							100-450	Lamb. 10A
	6	13258	VO							69-450	O. III, 332
	1	13258	VO								O. I, 20
	1	13258	VO								O. I, 262
	1	13258	VO							80-121	Hayes 131
	26	13258	SF								
	1	13258	VO							160-220	Lamb. 9A
	1	13265	PE								
	19	13300	SF								
	2	13300	NA								
	1	13300	VO								
	1	13300	SF		TO	AO					
	2	13303	SF								
	2	13309	PI							Segle V dC	Keay 13 A o C-D. 1 individu
	19	13309	SF								
	6	13310	SF								
	2	13310	PI								
	72	13312	SF								
	2	13312	NA								
	1	13312	PI								
	*1	1	13312	PI						Segle VI dC	Keay 62
	*2	1	13312	PI						Segle VI-VII dC	Spatheion. Poss Keay 26
	4	13313	SF								
	1	13320	VO								

Àrea:

Sector:

Àmbit:

UE: 1170

Num. Frag.	Class.	Def.Frag.	Tipo.	Tècnica	Pasta	Decoració		Acabats		Cronologia	Observacions
						Int.	Ext.	Int.	Ext.		
1	13320	SF									
1	40009										Blanc. Motllurada,
1	40009										Blanc. Trinagle. Sectile.
1	40009										Verdós. Trinagle. Sectile.
1	40009										Verdós. Trinagle. Sectile.
14	40009			PLC							Grisenc
2	40009			PLC							Blanc
2	40009			PLC							Rosat. Tecla?
24	50005	SF									Llençat
19	50015	SF									Llençat
2	50015	VO									Llençat
33	60051										
6	60053										Petxines
6	60053										Ostres

Àrea:

Sector:

Àmbit:

UE: 1171

Num. Frag.	Class.	Def.Frag.	Tipo.	Tècnica	Pasta	Decoració		Acabats		Cronologia	Observacions
						Int.	Ext.	Int.	Ext.		
7	13250	SF		TO	AO						
1	60051										

Àrea:

Sector:

Àmbit:

UE: 1172

Num. Frag.	Class.	Def.Frag.	Tipo.	Tècnica	Pasta	Decoració		Acabats		Cronologia	Observacions
						Int.	Ext.	Int.	Ext.		
1	13251	VO		TL	GR						
1	13300	SF		TO	AO						

Àrea:

Sector:

Àmbit:

UE: 1175

Num. Frag.	Class.	Def.Frag.	Tipo.	Tècnica	Pasta	Decoració		Acabats		Cronologia	Observacions
						Int.	Ext.	Int.	Ext.		
2	13104	SF									
1	13111	PE									
5	13250	SF		TO	AO						
3	13251	SF		TL	GR						
1	13251	FO		TL	GR						
1	13251	SF		TO	AR						
1	13251	VO	OLL	TL	GR						
1	13255	SF		TO	AO			EN	EN		
1	13258	SF									
3	13300	SF									

Àrea:

Sector:

Àmbit:

UE: 1175

Num. Frag.	Class.	Def.Frag.	Tipo.	Tècnica	Pasta	Decoració		Acabats		Cronologia	Observacions
						Int.	Ext.	Int.	Ext.		
	1	13309	SF								
	2	13310	SF								
	5	13312	SF								
	1	13318	PS	DCT							De dolia
	2	50005	SF								Llençat
	5	60051									
	1	60051									Os cremat
	1	60053									Ostra

Àrea:

Sector:

Àmbit:

UE: 1177

Num. Frag.	Class.	Def.Frag.	Tipo.	Tècnica	Pasta	Decoració		Acabats		Cronologia	Observacions
						Int.	Ext.	Int.	Ext.		
	1	13250	PE		TO	AO					
	3	40002									Quarcita
	1	40009		PLC							Santa Tecla.

Àrea:

Sector:

Àmbit:

UE: 1178

Num. Frag.	Class.	Def.Frag.	Tipo.	Tècnica	Pasta	Decoració		Acabats		Cronologia	Observacions
						Int.	Ext.	Int.	Ext.		
	1	13054	SF								
	3	13104	SF								
	2	13104	VO								1 individu
	3	13104	VO								Conspectus Forma 7
	2	13104	VO								
*3	3	13104	VO								Consp. 3.1.1. individu
	1	13106	VO							60-150	Drag. 37
	10	13106	SF								
	1	13106	VO								
*2	1	13106	VO							40-90	Drag. 29B
	3	13200	DI								1 individu
	1	13200	DI								
	2	13200	NA								
	87	13250	SF		TO	AO					
	2	13250	FO		TO	AO					1 individu
	2	13250	FO		TO	AO					
	1	13250	PE		TO	AO					
	2	13250	VO		TO	AO					
	1	13250	NA		TO	AO					
	1	13250	VO	BOL	TO	AO					
	3	13250	VO	GER	TO	AO					Amb nansa

Àrea:

Sector:

Àmbit:

UE: 1178

Num. Frag.	Class.	Def.Frag.	Tipo.	Tècnica	Pasta	Decoració		Acabats		Cronologia	Observacions
						Int.	Ext.	Int.	Ext.		
	1	13250	VO	MOR	TO	AO					
	1	13250	VO	TAP	TO	AO					
	4	13251	SF		TO	AR					Ceràmica comuna kaolínica
	6	13251	SF								
	1	13251	VO		TO	AR					
	1	13251	VO								
	1	13251	NA		TL	GR					
	2	13251	VO	CSS	TL	GR					
	2	13251	VO	OLL	TL	GR					1 individu
	1	13251	VO	OLL	TL	GR					
	2	13256	SF								
	1	13256	VO								Forma 6, Luni 5
	1	13258	VO						100-450		O. III, 267A
	1	13258	VO						100-450		O. III, 267B
	22	13258	SF								
	4	13258	FO								
	5	13258	VO						69-450		O. III, 332
	1	13258	VO								O. I, 261
	2	13258	VO						100-450		Lamb. 10A. 1 individu
	1	13258	VO						69-250		Lamb. 10B
	1	13258	VO								O. II, 310
	1	13258	VO	OLL							
	3	13300	SF								
	2	13303	SF								
	1	13306	SF								
	6	13309	SF								
	6	13310	SF								
	1	13310	SF								Pascual 1. Segell il·legible (Guardat en formes)
	1	13310	NA								
	11	13312	SF								
*1	1	15000	PS	PTR							
	2	40009									Llistonets
	1	40009									Motllura Roso Antico
	1	40009									Motllura Sata Tecla
	7	40009		PLC							Gris
	1	40009		PLC							Blanc
	1	40009		PLC							Groga
	2	40009		PLC							Rosat
	17	50005	SF								Llençat
	7	50015	SF								Llençat

Àrea:

Sector:

Àmbit:

UE: 1178

Num. Frag.	Class.	Def.Frag.	Típo.	Tècnica	Pasta	Decoració		Acabats		Cronologia	Observacions
						Int.	Ext.	Int.	Ext.		
35	60051										
1	60051										Marques de tall
1	60053										Petxina
1	60053										Cargol
7	60053										Ostres

Àrea:

Sector:

Àmbit:

UE: 1179

Num. Frag.	Class.	Def.Frag.	Típo.	Tècnica	Pasta	Decoració		Acabats		Cronologia	Observacions
						Int.	Ext.	Int.	Ext.		
5	13150	SF									
4	13250	SF		TO	AO						
1	13251	VO	GER	TO	AR						
1	13255	VO	BOL	TO	AO			EN	EN		
5	13300	SF									
1	13310	PI									
1	13310	SF									
1	40009										Blanc. Motllurada. Encaix
1	40009										Blanc. Motllurada. Encaix
9	40009		PLC								Grisenc
1	40009		PLC								Blanc
3	40009		PLC								Rosat
3	40009		PLC								Verdós. 1 individu
4	40009		PLC								Motllurada. Blanc. 1 individu
3	50005	SF									Llençat
4	50015	SF									Llençat
3	50015	VO									Llençat
8	50027	VO									1 individu. Guardats en formes
2	50027	VO									1 individu. Guardats en formes
2	50027	VO									1 individu. Guardats en formes
7	50027	VO									Guardats en formes
4	50027	SF									Guardats en formes
1	60053										Petxina

Àrea:

Sector:

Àmbit:

UE: 1180

Num. Frag.	Class.	Def.Frag.	Típo.	Tècnica	Pasta	Decoració		Acabats		Cronologia	Observacions
						Int.	Ext.	Int.	Ext.		
1	13114	SF									
5	13250	SF		TO	AO						
1	13251	SF		TL	GR						
1	13251	SF		TO	AR						

Àrea:

Sector:

Àmbit:

UE: 1180

Num. Frag.	Class.	Def.Frag.	Tipo.	Tècnica	Pasta	Decoració		Acabats		Cronologia	Observacions	
						Int.	Ext.	Int.	Ext.			
	1	13255	FO		TO	AO			EN	EN		
	1	13255	SF		TO	AO			EN	EN		
	3	13258	SF									
	1	13300	SF									
	7	13312	SF									
*1	1	13312	VO							Segle V dC	Keay 35A REVISAR AL DIBUIXAR	
	1	40009									Blanc Motllurat.	
	2	40009		PLC							Grisenc	
	4	50005	SF								Llençat	
	15	50015	SF								Llençat	
	2	50015	VO								Llençat	
	1	60051										

Àrea:

Sector:

Àmbit:

UE: 1181

Num. Frag.	Class.	Def.Frag.	Tipo.	Tècnica	Pasta	Decoració		Acabats		Cronologia	Observacions	
						Int.	Ext.	Int.	Ext.			
	1	13250	SF		TO	AO						
	3	13258	SF									
	5	13312	SF									
	1	13320	SF									
	6	40009		PLC							Grises.	
	2	50005	SF								Llençat	
	2	50015	SF								Llençat	

Àrea:

Sector:

Àmbit:

UE: 1187

Num. Frag.	Class.	Def.Frag.	Tipo.	Tècnica	Pasta	Decoració		Acabats		Cronologia	Observacions	
						Int.	Ext.	Int.	Ext.			
	1	13106	SF									
	1	13111	VO									
	5	13250	SF		TO	AO						
	1	13250	VO	GER	TO	AO					Amb nansa	
	2	13251	SF		TO	AR						
	1	13258	SF									
	3	13312	SF									
	9	13501	SF		MA	GR						
	3	14002	SF									
	39	14003	SF		TO	GO			VI		Vidrat marró	
	7	14003	SF		TO	GO			VI		Vidrat verd	
	6	14003	SF		TO	AO			VI		Vidrat verd	
	2	14003	SF		TO	AO			VI		Vidrat verd	

Àrea:

Sector:

Àmbit:

UE: 1187

Num. Frag.	Class.	Def.Frag.	Tipo.	Tècnica	Pasta	Decoració		Acabats		Cronologia	Observacions	
						Int.	Ext.	Int.	Ext.			
	1	14003	SF		TO	AO			VI	VI		Vidrat verd
	3	14003	VO	CSS	TO	GO			VI			Vidrat marró
	2	14003	VO	CSS	TO	GO			VI			Vidrat verd
	2	14003	VO	OLL	TO	GO			VI			Vidrat marró. 1 individu
	2	14003	VO	OLL	TO	GO			VI			Vidrat marró
	1	14003	VO	OLL	TO	GO			VI			Vidrat verd
	2	14003	VO	POA	TO	AO			VI	VI		Vidrat verd
	1	14003	NA	POA	TO	AO			VI	VI		Vidrat verd
	1	14100	SF		TO	AO			VI	VI		
	1	14100	SF		TO	AO				VI		
	2	14100	FO		TO	AO				VI		
	1	14100	VO	ESC	TO	AO			VI			
	2	14100	VO	PAT	TO	AO			VI			
	2	14252	SF		TO	AO			VI			
	1	14252	VO	PAT	TO	AO			VI			
	1	50005	SF									Llençat
	6	60051										

Àrea:

Sector:

Àmbit:

UE: 1189

Num. Frag.	Class.	Def.Frag.	Tipo.	Tècnica	Pasta	Decoració		Acabats		Cronologia	Observacions	
						Int.	Ext.	Int.	Ext.			
*1	1	13109	VO									
	1	13114	SF									
	1	13200	SF									
	27	13250	SF		TO	AO						
	1	13251	FO		TL	GR						
	4	13251	SF		TO	AR						
	15	13251	SF		TL	GR						
	1	13251	VO	CSS	TL	GR						
	3	13251	VO	OLL	TL	GR						
	8	13258	SF									
	1	13258	PE									
	1	13258	VO							100-450		O. III, 267A
	1	13258	VO							69-450		O. III, 332
	2	13300	SF									
	1	13306	SF									
	62	13309	SF							2 ^a 1/2 segle IV-V dC		Keay 19 A-B mateixa peça inf
	2	13309	NA									Keay 19 A-B mateixa peça nanses
	1	13309	PI									
	2	13310	SF									

Àrea:

Sector:

Àmbit:

UE: 1189

Num. Frag.	Class.	Def.Frag.	Típo.	Tècnica	Pasta	Decoració		Acabats		Cronologia	Observacions
						Int.	Ext.	Int.	Ext.		
9	13312	SF									
1	14003	SF		TO	GO			VI			Vidrat marró. Ceràmica de cuina
1	14003	SF		TO	GO			VI	VI		Vidrat verd. Ceràmica de cuina
1	15000	PS	DCT								tegula
2	20000	SF	ESR								
1	20002		ATI								
1	40009		PLC								Groguenc
9	60051										
1	60051										Os cremat

Àrea:

Sector:

Àmbit:

UE: 1195

Num. Frag.	Class.	Def.Frag.	Típo.	Tècnica	Pasta	Decoració		Acabats		Cronologia	Observacions
						Int.	Ext.	Int.	Ext.		
1	13250	SF		TO	AO						
3	13251	SF		TL	GR						
1	13312	SF									

Àrea:

Sector:

Àmbit:

UE: 1196

Num. Frag.	Class.	Def.Frag.	Típo.	Tècnica	Pasta	Decoració		Acabats		Cronologia	Observacions
						Int.	Ext.	Int.	Ext.		
2	13106	SF									
1	13108	SF									
2	13250	PE		TO	AO						
1	13250	FO		TO	AO						
15	13250	SF		TO	AO						
6	13251	SF		TL	GR						
8	13258	SF									
1	13258	PE									
1	13258	VO							100-450		Lamb. 10A
1	13258	VO							100-450		O. III, 267A
2	13258	VO							69-450		O.III, 332
3	13300	SF									EN DUBTES
3	13309	SF									
2	13310	SF									
2	13312	SF									
1	14003	SF		TO	AO			VI			Vidrat verd
1	20002		CLA								
1	40009		PLC								Blanc.
1	60001		AND								
2	60051										

Àrea:

Sector:

Àmbit:

UE: 1196

Num. Frag.	Class.	Def.Frag.	Tipo.	Tècnica	Pasta	Decoració		Acabats		Cronologia	Observacions
						Int.	Ext.	Int.	Ext.		
1	60053										Petxina

Àrea:

Sector:

Àmbit:

UE: 1197

Num. Frag.	Class.	Def.Frag.	Tipo.	Tècnica	Pasta	Decoració		Acabats		Cronologia	Observacions
						Int.	Ext.	Int.	Ext.		
1	13251	SF		TL	GR						
2	13258	SF									
1	13258	VO								100-450	O. III, 267A
3	13312	SF									

Àrea:

Sector:

Àmbit:

UE: 1198

Num. Frag.	Class.	Def.Frag.	Tipo.	Tècnica	Pasta	Decoració		Acabats		Cronologia	Observacions
						Int.	Ext.	Int.	Ext.		
1	13258	VO								69-450	O. III, 332

Àrea:

Sector:

Àmbit:

UE: 1199

Num. Frag.	Class.	Def.Frag.	Tipo.	Tècnica	Pasta	Decoració		Acabats		Cronologia	Observacions
						Int.	Ext.	Int.	Ext.		
1	13106	SF									
2	13250	SF		TO	AO						
1	13258	VO								100-450	O. III, 267A
1	13300	VO									DUBTES
1	13306	SF									
1	13309	SF									
1	13309	NA									
1	13309	VO									DUBTES

Àrea:

Sector:

Àmbit:

UE: 1201

Num. Frag.	Class.	Def.Frag.	Tipo.	Tècnica	Pasta	Decoració		Acabats		Cronologia	Observacions
						Int.	Ext.	Int.	Ext.		
1	13250	NA		TO	AO						
1	13250	PE		TO	AO						
14	13250	SF									
5	13251	SF		TL	GR						
1	13251	FO		TL	GR						
2	13251	VO	OLL	TL	GR						1 individu
1	13251	VO	OLL	TL	GR						
1	13258	SF									
2	13309	SF									
2	13312	SF									

Àrea:

Sector:

Àmbit:

UE: 1201

Num. Frag.	Class.	Def.Frag.	Tipo.	Tècnica	Pasta	Decoració		Acabats		Cronologia	Observacions
						Int.	Ext.	Int.	Ext.		
	1	14001	VO		MA	GO					
	1	14001	VO	TAP	MA	GO					Possible
	2	14003	SF		TO	AO			VI	VI	Vidrat verd
	3	14003	SF		TO	AO			VI		Vidrat verd
	3	14003	SF		TO	AO				VI	Vidrat verd
	7	14003	SF		TO	GO			VI		Vidrat verd. Ceràmica de cuina
	4	14003	SF		TO	GO			VI		Vidrat marró
	1	14003	NA		TO	AO			VI	VI	
	1	14003	FO		TO	AO			VI		
	1	14003	VO	OLL	TO	GO				VI	
	3	14003	VO	POA	TO	AO				VI	
	2	14003	VO	POA	TO	AO				VI	1 individu
	2	14005	SF		TO	AR					
	11	20002	SF								
	2	20002	PS	CLA							
	1	50027	VO								Guardat en formes

Àrea:

Sector:

Àmbit:

UE: 1202

Num. Frag.	Class.	Def.Frag.	Tipo.	Tècnica	Pasta	Decoració		Acabats		Cronologia	Observacions
						Int.	Ext.	Int.	Ext.		
	1	13250	NA		TO	AO					
	1	13250	FO		TO	AO					
	54	13250	SF		TO	AO					
	1	13250	VO	GER	TO	AO					
	5	13251	SF		TL	GR					
	4	13251	SF		TO	AR					
	1	13258	VO							69-450	O. III, 332
	1	13258	NA								
	8	13300	SF								
	2	13309	SF								
	2	13310	SF								
	2	13312	SF								
	3	14003	SF		TO	AO			VI		Vidrat verd
	2	14003	SF		TO	GO			VI		Vidrat verd. Ceràmica de cuina
	12	60051									
	1	60053									Petxina
	1	60053									Cargol

Àrea:

Sector:

Àmbit:

UE: 1204

Num. Frag.	Class.	Def.Frag.	Tipo.	Tècnica	Pasta	Decoració		Acabats		Cronologia	Observacions
						Int.	Ext.	Int.	Ext.		

Àrea:

Sector:

Àmbit:

UE: 1204

Num. Frag.	Class.	Def.Frag.	Tipo.	Tècnica	Pasta	Decoració		Acabats		Cronologia	Observacions
						Int.	Ext.	Int.	Ext.		

	1	12057	VO								
*2	1	13108	VO								
	1	13111	VO								
	1	13114	SF								
	2	13119	SF								
	2	13250	NA		TO	AO					
	2	13250	VO	BOL	TO	AO					1 individu
	1	13250	VO	BOL	TO	AO					
	1	13250	VO	OLL	MA	GO					
*1	1	13250	VO							100-300	Possible imitació O. I, 270
	1	13251	SF		TO	AR					
	1	13251	NA		TO	AR					
	4	13251	SF		TL	GR					
	4	13258	SF								
	1	13258	VO							100-450	Lamb. 10A
	3	13300	SF								
	2	13310	SF								
	12	60051									
	4	60053									

Àrea:

Sector:

Àmbit:

UE: 1209

Num. Frag.	Class.	Def.Frag.	Tipo.	Tècnica	Pasta	Decoració		Acabats		Cronologia	Observacions
						Int.	Ext.	Int.	Ext.		

	2	60051									
--	---	-------	--	--	--	--	--	--	--	--	--

Àrea:

Sector:

Àmbit:

UE: 1210

Num. Frag.	Class.	Def.Frag.	Tipo.	Tècnica	Pasta	Decoració		Acabats		Cronologia	Observacions
						Int.	Ext.	Int.	Ext.		

	1	13250	VO	MOR	TO	AO					
	1	13251	SF		TL	GR					
	1	13251	VO	OLL	TL	GR					
	1	13300	SF								
	1	13303	SF								
	2	13309	SF								
*1	2	13309	VO							2 ⁿ 1/2 segle IV-V dC	Keay 19 A-B
	2	13310	PI								

Àrea:

Sector:

Àmbit:

UE: 1210

Num. Frag.	Class.	Def.Frag.	Tipo.	Tècnica	Pasta	Decoració		Acabats		Cronologia	Observacions
						Int.	Ext.	Int.	Ext.		
1	13315	PI									Amforisc

Àrea:

Sector:

Àmbit:

UE: 1213

Num. Frag.	Class.	Def.Frag.	Tipo.	Tècnica	Pasta	Decoració		Acabats		Cronologia	Observacions
						Int.	Ext.	Int.	Ext.		
1	12057	VO									
7	13106	SF									
2	13106	PE									1 individu
20	13250	SF		TO	AO						
1	13250	VO	PAT	TO	AO						
6	13251	SF		TL	GR						
5	13251	SF		TO	AR						
1	13251	VO	GER	TO	AR						
22	13258	SF									
1	13258	VO							69-450		O. III, 332
2	13258	VO									O. II, 302
3	13300	SF									
1	13309	NA									
4	13309	SF									
7	40009		PLC								Gris
1	40009		PLC								Rosat. Santa Tecla?
5	60051										

Àrea:

Sector:

Àmbit:

UE: 1214

Num. Frag.	Class.	Def.Frag.	Tipo.	Tècnica	Pasta	Decoració		Acabats		Cronologia	Observacions
						Int.	Ext.	Int.	Ext.		
8	13250	SF		TO	AO						
2	13250	NA		TO	AO						1 individu
2	13251	SF		TO	AR						
1	13251	VO	GER	TO	AR						
2	13312	SF									
3	20002		CLA								
6	60051										
1	60053										Petxina

Àrea:

Sector:

Àmbit:

UE: 1215

Num. Frag.	Class.	Def.Frag.	Tipo.	Tècnica	Pasta	Decoració		Acabats		Cronologia	Observacions
						Int.	Ext.	Int.	Ext.		
1	12057	VO		TO	AO						
1	13052	SF									

Àrea:

Sector:

Àmbit:

UE: 1215

Num. Frag.	Class.	Def.Frag.	Tipo.	Tècnica	Pasta	Decoració		Acabats		Cronologia	Observacions
						Int.	Ext.	Int.	Ext.		
	1	13250	NA		TO	AO					
	2	13250	VO	GER	TO	AO					
	1	13258	SF								
	1	13309	SF								
*1	1	13309	VO							IV- inicis V dC	Keay 19C
	2	13310	SF								
	2	13312	SF								
	1	14003	SF		TO	AO			VI		Vidrat marró
	1	14003	SF		TO	GO			VI		Vidrat marró. Ceràmica de cuina
	2	14306	SF		TO	AO			VI		Vidrat marró i negre
2*	1	20005		AGU							
	13	50005	SF								Llençat
	1	50015	SF								Llençat
	3	60051									

Àrea:

Sector:

Àmbit:

UE: 1216

Num. Frag.	Class.	Def.Frag.	Tipo.	Tècnica	Pasta	Decoració		Acabats		Cronologia	Observacions
						Int.	Ext.	Int.	Ext.		
	1	13111	VO								
	32	13250	SF		TO	AO					
	1	13250	SF		MA	GO					
	1	13250	VO	BOL	TO	AO					
	1	13251	SF		TL	GR					
	1	13251	VO	OLL	TL	GR					
	4	13309	SF								
	3	13310	SF								
	1	13312	SF								
	3	50005	SF								Llençat

Àrea:

Sector:

Àmbit:

UE: 1217

Num. Frag.	Class.	Def.Frag.	Tipo.	Tècnica	Pasta	Decoració		Acabats		Cronologia	Observacions
						Int.	Ext.	Int.	Ext.		
	1	13250	SF								
	1	13255	VO	BOL					EN	EN	
	3	13312	SF								
	22	50027	SF								Guardats en formes
	14	50027	VO								Guardats en formes
	1	60050									Falange dit ma.
	2	60050									Costelles
	7	60051									

Àrea:

Sector:

Àmbit:

UE: 1218

Num. Frag.	Class.	Def.Frag.	Tipo.	Tècnica	Pasta	Decoració		Acabats		Cronologia	Observacions
						Int.	Ext.	Int.	Ext.		

Àrea:

Sector:

Àmbit:

UE: 1218

Num. Frag.	Class.	Def.Frag.	Tipo.	Tècnica	Pasta	Decoració		Acabats		Cronologia	Observacions
						Int.	Ext.	Int.	Ext.		

	3	13111	SF								
	1	13115	SF								
	1	13250	SF		MA	GO					
	26	13250	SF		TO	AO					
	1	13250	VO	GER	TO	AO					
*1	1	13250	SF								Graffiti
	8	13251	SF		TL	GR					
	1	13251	FO		TL	GR					
	16	13251	SF		TO	AR					
	1	13251	VO	CSS	TL	GR					Cassola baixa
	2	13251	VO	OLL	TL	GR					Olleta amb nansa
	4	13258	SF								
	1	13258	VO						100-450		O. III, 267A
	1	13300	SF								
	10	13309	SF								
	1	13310	SF								
	1	13310	PI								
	4	13312	SF								
	3	13313	SF								
	3	50005	SF								Llençat
	16	60051									
	1	60053									Ostra

Àrea:

Sector:

Àmbit:

UE: 1219

Num. Frag.	Class.	Def.Frag.	Tipo.	Tècnica	Pasta	Decoració		Acabats		Cronologia	Observacions
						Int.	Ext.	Int.	Ext.		

	2	12052	SF					PI			
	2	12057	VO		TO	AO					
	2	13054	SF								
	1	13104	SF								
	1	13104	VO								Conspectus, forma 21.3.1
	2	13106	PE								
	1	13106	VO								Drag. 24/25
	2	13111	VO								Hayes 14 (possible)
	1	13111	VO								
	1	13114	SF								

Àrea:

Sector:

Àmbit:

UE: 1219

Num. Frag.	Class.	Def.Frag.	Tipo.	Tècnica	Pasta	Decoració		Acabats		Cronologia	Observacions
						Int.	Ext.	Int.	Ext.		
	14	13115	SF								
	1	13115	VO							2 1/2 segle IV dC	Atlante XXXVI
*1	1	13115	VO							380/500	Hayes 91A (comprovar en dibuix)
	8	13119	SF								
	1	13150	SF								
	2	13200	SF								
	1	13200	FO								
	1	13200	DI								
	1	13208	DI								
	297	13250	SF		TO	AO					
	8	13250	SF		MA	GO					
	2	13250	FO		MA	GO					
	2	13250	VO		TO	AO					
	9	13250	NA		TO	AO					
	3	13250	FO		TO	AO					
	5	13250	PE		TO	AO					
	3	13250	VO	BOL	TO	AO					
	1	13250	VO	CSS	MA	GO					
	3	13250	VO	GER	TO	AO					
	2	13250	VO	GER	TO	AO					Amb nansa
	2	13250	VO	OLL	TO	AO					Olla perfil globular
	1	13250	VO	OLL	MA	GO					
	1	13250	VO	PAT	TO	AO					
	2	13250	VO	TAP	MA	GO					
	22	13251	SF		TO	AR					
	111	13251	SF		TL	GR					
	1	13251	NA		TO	AR					
	7	13251	FO		TL	GR					
	3	13251	VO		TL	GR					
	2	13251	VO	BOL	TO	AR					
	1	13251	VO	CSS	TL	GR					Cassola baixa
	17	13251	VO	OLL	TL	GR					
	1	13254	SF						EN		
	4	13258	PE								
	2	13258	FO								
	1	13258	NA								
	1	13258	VO							100-450	O. III, 267A
	31	13258	SF								
	2	13258	VO							69-450	O. III, 332
	1	13258	VO							180-220	Hayes 200

Àrea:

Sector:

Àmbit:

UE: 1219

Num. Frag.	Class.	Def.Frag.	Típo.	Tècnica	Pasta	Decoració		Acabats		Cronologia	Observacions
						Int.	Ext.	Int.	Ext.		
	1	13258	VO							100-450	Lamb. 10A
	1	13258	VO								Ala possible morter o gibrell
	30	13300	SF								
	1	13300	NA								
	1	13300	PI								
	1	13306	VO								AMF. EMPOLI??? DUBTES!!!
	48	13309	SF								
	1	13309	NA								
	1	13309	AN								
*4	1	13309	VO								Keay 13A
	9	13310	SF								
	98	13312	SF								
	1	13312	PI								
	4	13312	NA								
	1	13312	VO							Segle V dC	Keay 35A
*2	1	13312	VO							Finals IV-inicis V	Keay 27B
*3	1	13312	VO							IV- 1/2 V dc	Keay 25 B (comprovar dibuix)
	15	13313	SF								
	4	13313	NA								
	2	13320	SF								
	3	14002	SF		TO	AO					
	2	14003	SF		TO	GO		VI	VI		Vidrat verd
	12	14003	SF		TO	GO		VI			Vidrat verd
	8	14003	SF		TO	AO		VI			Vidrat verd
	3	14003	SF		TO	AO		VI			Vidrat marró
	1	14003	SF		TO	AO		VI	VI		Vidrat verd
	9	14003	SF		TO	AO			VI		Vidrat verd
	13	14003	SF		TO	GO		VI			Vidrat marró
	4	14003	PE		TO	AO		VI			Vidrat verd
	2	14003	VO		TO	GO		VI			Vidrat verd
	1	14003	VO		TO	AO		VI	VI		Vidrat verd
	1	14003	VO		TO	GO		VI			Vidrat marró
	1	14003	VO		TO	AO		VI			Vidrat marró
	1	14003	VO	BOL	TO	AO		VI			Vidrat verd
	1	14003	VO	GER	TO	AO		VI			Vidrat verd
	2	14003	VO	GIB	TO	AO		VI			Vidrat verd
	2	14003	VO	OLL	TO	GO		VI			Vidrat marró
	3	14003	VO	PAT	TO	AO		VI			Vidrat verd
	2	14003	VO	POA	TO	AO		VI	VI		Vidrat verd
	5	14100	SF		TO	AO		VI	VI		

Àrea:

Sector:

Àmbit:

UE: 1219

Num. Frag.	Class.	Def.Frag.	Tipo.	Tècnica	Pasta	Decoració		Acabats		Cronologia	Observacions
						Int.	Ext.	Int.	Ext.		
1	14100	SF		TO	AO			VI			
1	14100	FO		TO	AO			VI			
1	14100	PE		TO	AO			VI			
1	14100	VO		TO	AO			VI			
1	14100	VO		TO	AO			VI	VI		
3	14100	VO	ESC	TO	AO			VI			
1	14100	VO	PAT	TO	AO			VI			
1	14101	SF		TO	AO			VI			
2	14255	SF		TO	AO			VI			
1	14255	FO		TO	AO			VI			
1	14255	PE		TO	AO			VI			
1	14255	VO	ESC	TO	AO			VI			
5	14255	VO	PAT	TO	AO			VI			
2	15000	PS	DCT								Tegula
1	20000		ESR								
5	20002	SF									
1	20002		ATI								
1	20002		CLA								
1	40009										Blanc. Motllura.
4	40009		PLC								Grisenc
2	40009		PLC								Rosat
102	50005	SF									Llençat
14	50015	SF									Llençat
136	60051										
2	60051										os cremat
3	60051										Marques de tall
8	60053										Petxina
2	60053										Ostres

Àrea:

Sector:

Àmbit:

UE: 1222

Num. Frag.	Class.	Def.Frag.	Tipo.	Tècnica	Pasta	Decoració		Acabats		Cronologia	Observacions
						Int.	Ext.	Int.	Ext.		
1	13111	SF									
3	13250	SF		TO	AO						
1	13250	FO		TO	AO						
1	13250	VO	GER	TO	AO						
1	13250	NA	GER	TO	AO						
1	13251	SF		TO	AR						
1	13251	FO		TL	GR						
1	13251	VO	OLL	TL	GR						

Àrea:

Sector:

Àmbit:

UE: 1222

Num. Frag.	Class.	Def.Frag.	Tipo.	Tècnica	Pasta	Decoració		Acabats		Cronologia	Observacions
						Int.	Ext.	Int.	Ext.		
1	13255	SF		TO	AO			EN	EN		
1	13258	SF									
1	13258	VO								100-450	Lamb. 10A
1	13309	SF									
3	13312	SF									
1	13313	SF									
1	14003	SF		TO	GO			VI			Vidrat marró
2	14003	SF		TO	AO			VI			Vidrat verd
1	14003	SF		TO	AO			VI			Vidrat marró
1	14006	SF		TO	AR				VI		Vidrat verd
2	60053										Ostres

Àrea:

Sector:

Àmbit:

UE: 1242

Num. Frag.	Class.	Def.Frag.	Tipo.	Tècnica	Pasta	Decoració		Acabats		Cronologia	Observacions
						Int.	Ext.	Int.	Ext.		
4	40009		PLC								De la Cinta.
5	40009		PLC								Rosat.

Àrea:

Sector:

Àmbit:

UE: 1259

Num. Frag.	Class.	Def.Frag.	Tipo.	Tècnica	Pasta	Decoració		Acabats		Cronologia	Observacions
						Int.	Ext.	Int.	Ext.		
1	13119	SF									
1	13250	FO		TO	AO						
12	13250	SF		TO	AO						
1	13251	VO	PAT	TO	AR						
1	13255	SF		TO	AO			EN	EN		
8	13258	SF									
1	13300	SF									
1	13303	SF									
4	60051										
2	60053										Petxina
4	60053										ostres

Àrea:

Sector:

Àmbit:

UE: 1262

Num. Frag.	Class.	Def.Frag.	Tipo.	Tècnica	Pasta	Decoració		Acabats		Cronologia	Observacions
						Int.	Ext.	Int.	Ext.		
5	13250	SF		TO	AO						
1	13251	SF		TO	AR						
1	13254	SF		TO	AO				EN		
1	13254	VO	GER	TO	AO				EN		Amb nansa

Àrea:

Sector:

Àmbit:

UE: 1262

Num. Frag.	Class.	Def.Frag.	Tipo.	Tècnica	Pasta	Decoració		Acabats		Cronologia	Observacions
						Int.	Ext.	Int.	Ext.		
2	13258	SF									
1	13258	VO								160-220	Lamb. 9A
6	60051										
1	60053										Ostra

Àrea:

Sector:

Àmbit:

UE: 1264

Num. Frag.	Class.	Def.Frag.	Tipo.	Tècnica	Pasta	Decoració		Acabats		Cronologia	Observacions
						Int.	Ext.	Int.	Ext.		
1	13250	NA		TO	Ao						
32	13250	SF		TO	AO						
1	13250	VO	BOL	TO	AO						
1	13250	VO	GER	TO	AO						
7	13251	SF		TL	GR						
1	13254	FO		TO	AO				EN		
1	13258	VO								100-450	O. III, 267A
1	13300	NA									
1	13310	SF									
1	13312	SF									
2	60051										

Àrea:

Sector:

Àmbit:

UE: 1266

Num. Frag.	Class.	Def.Frag.	Tipo.	Tècnica	Pasta	Decoració		Acabats		Cronologia	Observacions
						Int.	Ext.	Int.	Ext.		
2	13104	SF									
1	13104	VO									Possible Conspectus, forma 6
1	13250	PE		TO	AO						
7	13250	SF		TO	AO						
4	13250	SF		TO	AO						
1	13250	PE		TO	AO						
1	13251	SF		TO	AR						
2	13251	SF		TL	GR						
1	13251	SF		TO	AR						
1	13254	SF		TO	AO				EN		
1	13255	SF		TO	AO				EN		
2	13300	SF									
3	13309	SF									
2	13309	SF									
3	13310	SF									
16	13312	SF									
7	40009		PLC								Grisenc

Àrea:

Sector:

Àmbit:

UE: 1266

Num. Frag.	Class.	Def.Frag.	Tipo.	Tècnica	Pasta	Decoració		Acabats		Cronologia	Observacions
						Int.	Ext.	Int.	Ext.		
	1	4009		PLC							Blanc
	2	4018		PLC							
	13	5005	SF								Llençat
	1	5005	VO								Guardat en formes
	12	5015	SF								llençat
	2	5015	VO								Guardat en formes
	6	60051									

Àrea:

Sector:

Àmbit:

UE: 1268

Num. Frag.	Class.	Def.Frag.	Tipo.	Tècnica	Pasta	Decoració		Acabats		Cronologia	Observacions
						Int.	Ext.	Int.	Ext.		
	1	13250	SF	MA	GO						
	1	14003	SF	TO	AO			VI			Vidrat verd
	3	60051									

Àrea:

Sector:

Àmbit:

UE: 1269

Num. Frag.	Class.	Def.Frag.	Tipo.	Tècnica	Pasta	Decoració		Acabats		Cronologia	Observacions
						Int.	Ext.	Int.	Ext.		
	2	12053	PE	TO	AR						1 individu
	1	12053	SF	TO	AR						
	1	12053	FO	MA	GO						
	8	12053	SF	MA	GO						
	1	12053	NA	TO	AO						
	26	12053	SF	TO	AO						
	*1	1	12053	SF	TO	AO					Graffiti
	1	12057	VO	TO	AO						
	1	12057	NA	TO	AO						

Àrea:

Sector:

Àmbit:

UE: 1271

Num. Frag.	Class.	Def.Frag.	Tipo.	Tècnica	Pasta	Decoració		Acabats		Cronologia	Observacions
						Int.	Ext.	Int.	Ext.		
	1	13320	SF								
	*1	1	13320	SF							Marca -- XL--
	*2	1	13320	SF							Marca

Àrea:

Sector:

Àmbit:

UE: 1276

Num. Frag.	Class.	Def.Frag.	Tipo.	Tècnica	Pasta	Decoració		Acabats		Cronologia	Observacions
						Int.	Ext.	Int.	Ext.		
	13	12053	SF	TO	AO						
	2	12053	NA	TO	AO						

Àrea:

Sector:

Àmbit:

UE: 1276

Num. Frag.	Class.	Def.Frag.	Tipo.	Tècnica	Pasta	Decoració		Acabats		Cronologia	Observacions
						Int.	Ext.	Int.	Ext.		
	1	12053	SF		TO	AR					
	1	12053	VO	GER	TO	AR					
	1	13250	SF		TO	AO					
	1	13250	VO		MA	GO					
	7	13251	SF		TL	GR					
	2	13251	FO		TL	GR					
	2	13251	VO	OLL	TL	GR					1 individu
	2	13258	SF								possible??
	1	13300	SF								
	1	13310	SF		TO	AO					
	18	60051									
	1	60051									
	1	60051									
	1	60051									Marques de tall
	3	60053									Ostre
	1	60053									Petxina

Àrea:

Sector:

Àmbit:

UE: 1278

Num. Frag.	Class.	Def.Frag.	Tipo.	Tècnica	Pasta	Decoració		Acabats		Cronologia	Observacions
						Int.	Ext.	Int.	Ext.		
	1	13114	SF								
	7	13250	SF		TO	AO					
	9	13251	SF		TL	GR					
	1	13251	SF		TO	AR					
	1	13251	FO		TL	GR					
	5	13258	SF								
	1	13258	FO								
	2	13258	VO						69-450		O. III, 332
	4	13310	SF								
	1	40009		PLC							Blanc
	44	60051									
	1	60051									Os cremat
	3	60052									

Àrea:

Sector:

Àmbit:

UE: 1279

Num. Frag.	Class.	Def.Frag.	Tipo.	Tècnica	Pasta	Decoració		Acabats		Cronologia	Observacions
						Int.	Ext.	Int.	Ext.		
	1	13114	SF								
	1	13115	SF								Hayes 58B
	2	13119	SF								

Àrea:

Sector:

Àmbit:

UE: 1279

Num. Frag.	Class.	Def.Frag.	Tipo.	Tècnica	Pasta	Decoració		Acabats		Cronologia	Observacions
						Int.	Ext.	Int.	Ext.		
1	13119	VO									Lamb. 2/37
1	13200	DI									
3	13250	NA		TO	AO						
3	13250	FO		TO	AO						
81	13250	SF		TO	AO						
2	13250	VO	GER	TO	AO						Amb nansa
1	13250	VO	GER	TO	AO						
1	13250	VO	PAT	TO	AO						
2	13251	FO		TL	GR						
1	13251	NA		TL	GR						
3	13251	SF		TO	AR						
14	13251	SF		TL	GR						
3	13251	VO	CSS	TL	GR						Cassola baixa
1	13251	VO	OLL	TO	AR						
2	13251	VO	OLL	TL	GR						Perfil S
1	13251	VO	OLL	TL	GR						
5	13254	SF							EN		
7	13255	SF		TO	AO				EN		
5	13258	SF									
2	13258	FO									
1	13258	VO									Forma Atlante CVIII, 1
1	13258	VO									O. I, 262
1	13258	VO							160-220		Lamb. 9A
1	13300	NA									
8	13300	SF									
11	13309	SF									
15	13312	SF									
1	40009										Blanc. Motllura
1	40009										Blanc. Motllura
1	40009										Gris. Motllura
1	40009										Gris. Motllura
4	40009		PLC								Blanc
1	40009		PLC								Groguenc
1	40009		PLC								Rosat
1	50027	VO									Guardat en formes
35	60051										
3	60051										Marques de tall
1	60053										Musclo
30	60053										Ostres

Àrea:

Sector:

Àmbit:

UE: 1280

Num. Frag.	Class.	Def.Frag.	Tipo.	Tècnica	Pasta	Decoració		Acabats		Cronologia	Observacions
						Int.	Ext.	Int.	Ext.		

Àrea:

Sector:

Àmbit:

UE: 1280

Num. Frag.	Class.	Def.Frag.	Tipo.	Tècnica	Pasta	Decoració		Acabats		Cronologia	Observacions
						Int.	Ext.	Int.	Ext.		

	4	12053	SF		TO	AR						
	7	12053	SF		TO	AO						
	1	12057	NA		TO	AO						
	1	13250	NA		TO	AO						
	1	13312	SF									
	1	50015	SF								Llençat	

Àrea:

Sector:

Àmbit:

UE: 1282

Num. Frag.	Class.	Def.Frag.	Tipo.	Tècnica	Pasta	Decoració		Acabats		Cronologia	Observacions
						Int.	Ext.	Int.	Ext.		

	2	13250	SF		TO	AO						
	1	13309	SF									
	1	40009		PLC							Blanc.	

Àrea:

Sector:

Àmbit:

UE: 1285

Num. Frag.	Class.	Def.Frag.	Tipo.	Tècnica	Pasta	Decoració		Acabats		Cronologia	Observacions
						Int.	Ext.	Int.	Ext.		

	1	13310	SF									
	1	13310	NA									
	1	13312	SF									

Àrea:

Sector:

Àmbit:

UE: 1287

Num. Frag.	Class.	Def.Frag.	Tipo.	Tècnica	Pasta	Decoració		Acabats		Cronologia	Observacions
						Int.	Ext.	Int.	Ext.		

	1	13054	SF									
	1	13104	VO								Conspectus, forma 15	
	9	13250	SF		TO	AO						
	1	13250	VO	GER	TO	AO						
	4	13251	SF		TO	AR						
	1	13251	FO		TO	AR						
	1	13251	SF		TL	GR						
	1	13258	VO							69-450	O. IIII, 332	
	4	13310	SF									
	3	60051										

Àrea:

Sector:

Àmbit:

UE: 1288

Num. Frag.	Class.	Def.Frag.	Tipo.	Tècnica	Pasta	Decoració		Acabats		Cronologia	Observacions
						Int.	Ext.	Int.	Ext.		

Àrea:

Sector:

Àmbit:

UE: 1288

Num. Frag.	Class.	Def.Frag.	Tipo.	Tècnica	Pasta	Decoració		Acabats		Cronologia	Observacions
						Int.	Ext.	Int.	Ext.		

	2	13106	SF								
	6	13250	SF		TO	AO					
	3	13251	SF		TL	GR					
	2	13251	SF		TO	AR					
	1	13251	VO	BOL	TO	AR					
	1	13300	SF								
	6	13309	SF								
	5	13310	SF								

Àrea:

Sector:

Àmbit:

UE: 1291

Num. Frag.	Class.	Def.Frag.	Tipo.	Tècnica	Pasta	Decoració		Acabats		Cronologia	Observacions
						Int.	Ext.	Int.	Ext.		

	3	13250	SF		TO	AO					
	3	13251	SF		TL	GR					
	1	13309	SF								
	1	13312	NA								
	3	13312	SF								
	1	50027	VO								Guardats en formes
	6	60051									
	1	60051									Marques de tall
	2	60053									Petxines

Àrea:

Sector:

Àmbit:

UE: 1296

Num. Frag.	Class.	Def.Frag.	Tipo.	Tècnica	Pasta	Decoració		Acabats		Cronologia	Observacions
						Int.	Ext.	Int.	Ext.		

	1	13250	SF		MA	GO					
	4	13250	SF		TO	AO					
	1	13250	VO	GIB	TO	AO					
	1	13251	SF		TO	AR					
	2	13300	SF								
	1	13310	SF								
	2	14002	SF		TO	AO					
	1	14003	NA		TO	AO			VI		

Àrea:

Sector:

Àmbit:

UE: 1297

Num. Frag.	Class.	Def.Frag.	Tipo.	Tècnica	Pasta	Decoració		Acabats		Cronologia	Observacions
						Int.	Ext.	Int.	Ext.		

Àrea:

Sector:

Àmbit:

UE: 1297

Num. Frag.	Class.	Def.Frag.	Tipo.	Tècnica	Pasta	Decoració		Acabats		Cronologia	Observacions
						Int.	Ext.	Int.	Ext.		

1	12057	VO									
1	13150	SF									
1	13250	NA		TO	AO						
12	13250	SF		TO	AO						
2	13251	SF		TO	AR						
1	13251	PE		TO	AR						
1	13258	FO									
3	13300	SF									
1	13309	SF									
3	13310	SF									
1	13320	SF									
1	40009		PLC								Rosat. Santa Tecla?.
3	50005	SF									Llençat
6	50015	SF									Llençat

Àrea:

Sector:

Àmbit:

UE: 1298

Num. Frag.	Class.	Def.Frag.	Tipo.	Tècnica	Pasta	Decoració		Acabats		Cronologia	Observacions
						Int.	Ext.	Int.	Ext.		

1	13309	SF									
1	50005	SF									Llençat
1	50015	SF									Llençat

Àrea:

Sector:

Àmbit:

UE: 1299

Num. Frag.	Class.	Def.Frag.	Tipo.	Tècnica	Pasta	Decoració		Acabats		Cronologia	Observacions
						Int.	Ext.	Int.	Ext.		

2	13150	VO									Mayet XXXVI. 1 individu
5	13250	SF		TO	AO						
1	13251	SF		TO	AR						
4	13310	SF									
1	50005	SF									Llençat
2	50015	SF									Llençat

Àrea:

Sector:

Àmbit:

UE: 1300

Num. Frag.	Class.	Def.Frag.	Tipo.	Tècnica	Pasta	Decoració		Acabats		Cronologia	Observacions
						Int.	Ext.	Int.	Ext.		

2	13106	VO									Drag. 27
---	-------	----	--	--	--	--	--	--	--	--	----------

Àrea:

Sector:

Àmbit:

UE: 1300

Num. Frag.	Class.	Def.Frag.	Tipo.	Tècnica	Pasta	Decoració		Acabats		Cronologia	Observacions
						Int.	Ext.	Int.	Ext.		
	2	13106	SF								
	1	13250	FO		TO	AO					
	33	13250	SF		TO	AO					
	1	13250	VO	CSS	TO	AO					
	1	13250	VO	GER	TO	AO					Amb nansa
	1	13250	VO	OLL	TO	AO					
	11	13251	SF		TO	AR					
	2	13251	VO	GER	TO	AR					
	2	13251	VO	OLL	TO	AR					
	1	13258	SF								
	3	13300	SF								
	1	13300	VO	GER	TO	AO					
	5	13303	SF								
	2	13309	SF								
	4	13310	SF								
	1	40009									Llistonet
	1	40009									Llistonet. Grisenc
	1	40009									Llistonet. Grisenc
	1	40009									Llistonet. Grisenc
	1	40009									Quadrat. Sectile.
	1	40009									Blanc Motllurat.
	5	40009		PLC							Rosat.
	16	40009		PLC							Grisenc
	1	40009		PLC							Blanc
	1	40009		PLC							Groc. Santa Tecla.
	6	40009		PLC							Groguenca. .
	9	50005	SF								Llençat
	11	50015	SF								Llençat
	2	50015	SF								Guardades en formes. Amb forats

Àrea:

Sector:

Àmbit:

UE: 1301

Num. Frag.	Class.	Def.Frag.	Tipo.	Tècnica	Pasta	Decoració		Acabats		Cronologia	Observacions
						Int.	Ext.	Int.	Ext.		
	1	12057	VO								
	3	13150	SF								
	1	13250	FO		TO	AO					
	2	13250	NA		TO	AO					
	34	13250	SF		TO	AO					
	2	13250	VO	GER	TO	AO					Amb nansa
	1	13250	VO	GIB	TO	AO					

Àrea:

Sector:

Àmbit:

UE: 1301

Num. Frag.	Class.	Def.Frag.	Tipo.	Tècnica	Pasta	Decoració		Acabats		Cronologia	Observacions
						Int.	Ext.	Int.	Ext.		
	1	13251	FO								
	2	13251	SF		TL	GR					
	5	13251	SF		TO	AR					
	1	13251	VO	BOL	TO	AR					
	2	13251	VO	OLL	TL	GR					
	1	13255	NA						EN		
	1	13258	SF								
	1	13258	VO							100-450	O. III, 267A
	5	13300	SF								
	2	13303	SF								
	3	13309	SF								
	15	13310	SF								
	1	13310	NA								
	1	13310	VO								Pascual 1
	3	13312	SF								
	1	14003	VO		TO	AO		VI	VI		Vidrat verd
	1	50005	SF								Llençat
	4	60051									

Àrea:

Sector:

Àmbit:

UE: 1304

Num. Frag.	Class.	Def.Frag.	Tipo.	Tècnica	Pasta	Decoració		Acabats		Cronologia	Observacions
						Int.	Ext.	Int.	Ext.		
	1	13104	SF								
	1	13250	NA		TO	AO					
	5	13250	SF		TO	AO					
	1	13251	SF		TL	GR					
	1	13251	VO	OLL	TL	GR					
	1	13255	SF		TO	AO		EN	EN		
	2	13309	SF								
	2	13310	SF								
	3	50015	SF								Llençat

Àrea:

Sector:

Àmbit:

UE: 1307

Num. Frag.	Class.	Def.Frag.	Tipo.	Tècnica	Pasta	Decoració		Acabats		Cronologia	Observacions
						Int.	Ext.	Int.	Ext.		
	1	12057	VO								
	1	13106	PE								
	1	13106	VO								Drag. 27
	1	13250	VO		TO	AO					
	26	13250	SF		TO	AO					

Àrea:

Sector:

Àmbit:

UE: 1307

Num. Frag.	Class.	Def.Frag.	Tipo.	Tècnica	Pasta	Decoració		Acabats		Cronologia	Observacions
						Int.	Ext.	Int.	Ext.		
1	13250	VO	GER	TO	AO						
1	13250	VO	TAP	TO	AO						
1	13251	SF		TL	GR						
2	13251	SF		TO	AR						
1	13251	FO		TO	AR						
1	13251	PE		TO	AR						
1	13251	VO	GER	TO	AR						
1	13251	VO	GIB	TO	AR						
1	13251	VO	OLL	TL	GR						
2	13258	SF									
1	13258	NA									
1	13258	VO							69-450	O. III, 332	
2	13300	SF									
1	13309	NA									
2	13310	SF									
1	13310	PI									
1	13312	SF									
2	60051										
2	60053										Ostres

Àrea:

Sector:

Àmbit:

UE: 1308

Num. Frag.	Class.	Def.Frag.	Tipo.	Tècnica	Pasta	Decoració		Acabats		Cronologia	Observacions
						Int.	Ext.	Int.	Ext.		
1	12053										
1	40009										Blanc. Motllurat
1	40009										Blanc. Triangle. Sectile
1	40009										Blanc. Triangle. Sectile
1	40009										Blanc. Triangle. Sectile
1	40009										Blanc. Triangle. Sectile
1	40009										Verd. Triangle. Sectile
1	40009										Gris. Retallat Corb. Sectile
1	40009										Gris. Retallat Corb. Sectile
3	40009		PLC								Grisenc
1	40009		PLC								Blanc
1	40009		PLC								Rosat
29	60051										
6	60053										Ostres

Àrea:

Sector:

Àmbit:

UE: 1310

Num. Frag.	Class.	Def.Frag.	Típo.	Tècnica	Pasta	Decoració		Acabats		Cronologia	Observacions
						Int.	Ext.	Int.	Ext.		

Àrea:

Sector:

Àmbit:

UE: 1310

Num. Frag.	Class.	Def.Frag.	Típo.	Tècnica	Pasta	Decoració		Acabats		Cronologia	Observacions
						Int.	Ext.	Int.	Ext.		

	4	13250	SF		TO	AO						
	2	13251	SF		TL	GR						
	1	13251	VO		TL	GR						
	3	13258	SF									
	1	40009		PLC								Blanc
	10	60051										
	1	60053										

Àrea:

Sector:

Àmbit:

UE: 1312

Num. Frag.	Class.	Def.Frag.	Típo.	Tècnica	Pasta	Decoració		Acabats		Cronologia	Observacions
						Int.	Ext.	Int.	Ext.		

	4	13250	SF		TO	AO						
	3	60051										
	2	60053										Ostres

Àrea:

Sector:

Àmbit:

UE: 1315

Num. Frag.	Class.	Def.Frag.	Típo.	Tècnica	Pasta	Decoració		Acabats		Cronologia	Observacions
						Int.	Ext.	Int.	Ext.		

	1	13115	SF									
*2	1	13115	VO							325-450		Hayes 61A
	3	13251	FO		TL	GR						
	1	13251	VO	CSS	TL	GR						
*1	1	13251	VO	BOL	TL	GR						Bol carenat
	1	13255	SF		TO	AO				EN		
	3	13258	SF									
	1	13300	NA									
	2	13309	SF									
	2	40009		PLC								Grisenc
	2	40009		PLC								Rosat
	9	60051										
	4	60051										Os cremat
	1	60053										Petxina
	1	60053										ostra
	1	60053										cargol

Àrea:

Sector:

Àmbit:

UE: 1319

Num. Frag.	Class.	Def.Frag.	Típo.	Tècnica	Pasta	Decoració		Acabats		Cronologia	Observacions
						Int.	Ext.	Int.	Ext.		

Àrea:

Sector:

Àmbit:

UE: 1319

Num. Frag.	Class.	Def.Frag.	Típo.	Tècnica	Pasta	Decoració		Acabats		Cronologia	Observacions
						Int.	Ext.	Int.	Ext.		

	2	12057	NA								
	1	13106	SF								
	15	13250	SF		MA	GO					
	23	13250	SF		MA	GO					Mateixa peça
	65	13250	SF		TO	AO					
	1	13250	VO		MA	GO					Gran contenidor amb nansa horitzontal
	2	13250	NA		TO	AO					
	3	13250	VO	GER	TO	AO					1 individu
	4	13250	VO	GER	TO	AO					1 amb nansa
*1	1	13250	VO	GER	TO	AO		IS			Podria ser comuna ebussitana??
	93	13251	SF		TL	GR					
	13	13251	SF		TO	AR					
	2	13251	FO		TL	GR					
	2	13251	FO		TL	GR					1 individu
	1	13251	PE		TO	AR					
	3	13251	VO	CSS	TL	GR					
	1	13251	VO	GER	TO	AR					
	4	13251	VO	MOR	TL	GR					
	13	13251	VO	OLL	TL	GR					
	5	13258	SF								
	1	13258	FO								
	1	13258	VO						100-300		O. III, 324
	1	13258	VO						69-450		O. III, 332
	4	13300	SF								
	1	13309	SF								
	5	13310	SF								
	51	13312	SF								
	1	13313	SF								LRA 3
	3	13313	SF						400-700		LRA 1
	3	13320	SF								
	1	14252	PE								
	1	15000	SF	ESR							
	4	20000	SF	ESR							
	2	40009		PLC							Blanc
	4	40009		PLC							Grisenc
	10	50005	SF								Llençats

Àrea:

Sector:

Àmbit:

UE: 1319

Num. Frag.	Class.	Def.Frag.	Tipo.	Tècnica	Pasta	Decoració		Acabats		Cronologia	Observacions
						Int.	Ext.	Int.	Ext.		
	15	50015	SF								Llençat
	1	50027	VO								
	119	60051									
	2	60051									Marques de tall
	3	60053									Petxina
	1	60053									Cargol

Àrea:

Sector:

Àmbit:

UE: 1320

Num. Frag.	Class.	Def.Frag.	Tipo.	Tècnica	Pasta	Decoració		Acabats		Cronologia	Observacions
						Int.	Ext.	Int.	Ext.		
	2	13200	DI								
	1	13250	SF		MA	GO					
	1	13250	FO		TO	AO					
	1	13250	PE		TO	AO					
	1	13250	MOR		TO	AO					
	16	13250	SF		TO	AO					
	2	13250	VO	TAP	TO	AO					1 individu
	1	13251	VO	CSS	TL	GR					
	1	13251	VO	OLL	TL	GR					Perfil globular
	1	13258	FO								
	1	13258	VO						100-450		O. III, 267A
	2	13258	VO	GER							1 individu
	4	13300	SF								
	1	13309	PI								
	1	13309	SF								
	8	13312	SF								
	20	60051									
	1	60053									Petxina
	1	60053									

Àrea:

Sector:

Àmbit:

UE: 1321

Num. Frag.	Class.	Def.Frag.	Tipo.	Tècnica	Pasta	Decoració		Acabats		Cronologia	Observacions
						Int.	Ext.	Int.	Ext.		
	16	13250	SF		TO	AO					
	3	13250	VO	GER	TO	AO					
	1	13251	SF								
	1	13258	SF								
	1	13258	VO						100-300		O. III, 324
	1	13306	SF								
	2	13310	SF								

Àrea:

Sector:

Àmbit:

UE: 1321

Num. Frag.	Class.	Def.Frag.	Tipo.	Tècnica	Pasta	Decoració		Acabats		Cronologia	Observacions
						Int.	Ext.	Int.	Ext.		
1	13312	SF									
1	50005	SF									Llençat
5	50015	SF									llençat
1	60053										Ostra

Àrea:

Sector:

Àmbit:

UE: 1324

Num. Frag.	Class.	Def.Frag.	Tipo.	Tècnica	Pasta	Decoració		Acabats		Cronologia	Observacions
						Int.	Ext.	Int.	Ext.		
5	13250	SF		TO	AO						
2	13250	VO	OLL	MA	GO						
1	13251	SF		TL	GR						
1	13258	SF									
2	40009		PLC								Rosat
1	40009		PLC								Grisenc
11	60051										
1	60051										Marques de tall
1	60051										Os cremat
2	60053										Ostra
1	60053										Ostra cremada
1	60053										Cargol

Àrea:

Sector:

Àmbit:

UE: 1329

Num. Frag.	Class.	Def.Frag.	Tipo.	Tècnica	Pasta	Decoració		Acabats		Cronologia	Observacions
						Int.	Ext.	Int.	Ext.		
2	13250	SF		MA	GO						
1	13250	FO		TO	AO						
13	13250	SF		TO	AO						
1	13250	VO	GER	TO	AO						
1	13251	SF		TO	AR						
1	13251	SF		TO	AR						Ceràmica comuna kaolínica
1	13258	VO							100-450		Lamb. 10A
2	13309	SF									
1	13310	SF									
1	13312	SF									
1	13318	PS	DCT								Ceràmica comuna ox. ibèrica
1	40009										Gris. Llistonet
3	40009		PLC								Blanc
1	40009		PLC								Groguenca
11	40009		PLC								Grisenc
2	50015	SF									Llençat

Àrea:

Sector:

Àmbit:

UE: 1329

Num. Frag.	Class.	Def.Frag.	Tipo.	Tècnica	Pasta	Decoració		Acabats		Cronologia	Observacions
						Int.	Ext.	Int.	Ext.		
1	60051										

Àrea:

Sector:

Àmbit:

UE: 1330

Num. Frag.	Class.	Def.Frag.	Tipo.	Tècnica	Pasta	Decoració		Acabats		Cronologia	Observacions
						Int.	Ext.	Int.	Ext.		
6	13200	DI									1 individu
5	13250	SF		TO	AO						
1	13255	SF		TO	AO			EN			
1	13255	SF		TO	AO				EN		
6	50015	SF									Llençat

Àrea:

Sector:

Àmbit:

UE: 1336

Num. Frag.	Class.	Def.Frag.	Tipo.	Tècnica	Pasta	Decoració		Acabats		Cronologia	Observacions
						Int.	Ext.	Int.	Ext.		
1	12052	VO	KAL	TO	AO						
1	13106	SF									
1	13106	VO									
*2	1	13106	VO								Drag. 24/25
*1	2	13150	VO								Possible Mayet XXVIII. 1 individu.
32	13250	SF		TO	AO						
1	13250	NA		TO	AO						
1	13250	FO		TO	AO						
1	13250	VO	GER	TO	AO						
1	13251	SF		TL	GR						
1	13251	SF		TO	AR						
2	13255	NA		TO	AO				EN		1 individu
3	13258	SF									
1	13258	AG									
5	13300	SF									
3	13309	SF									
1	13310	VO									Dressel 2/4
1	13310	NA									
7	13310	SF									
1	13312	SF									
1	40009										Motllurat. encaix Roso Antico
1	40009										Motllurat Gris.
1	40009										Gris. Llistonet
1	40009										Blanc. Llistonet
7	40009		PLC								Grisenc
7	40009		PLC								Groguenques

Àrea:

Sector:

Àmbit:

UE: 1336

Num. Frag.	Class.	Def.Frag.	Tipó.	Tècnica	Pasta	Decoració		Acabats		Cronologia	Observacions
						Int.	Ext.	Int.	Ext.		
2	40009			PLC							Rosada
1	40009			PLC							Santa Tecla.
6	50005	SF									Llençat
1	60051										

Àrea:

Sector:

Àmbit:

UE: 1347

Num. Frag.	Class.	Def.Frag.	Tipó.	Tècnica	Pasta	Decoració		Acabats		Cronologia	Observacions
						Int.	Ext.	Int.	Ext.		
1	13250	SF		MA	GO						
1	13250	SF		MA	GO			ES	PE		
1	13250	SF		TO	AO						
1	13300	SF									

Àrea:

Sector:

Àmbit:

UE: 1348

Num. Frag.	Class.	Def.Frag.	Tipó.	Tècnica	Pasta	Decoració		Acabats		Cronologia	Observacions
						Int.	Ext.	Int.	Ext.		
1	13310	NA									Possible Dressel 2-4
1	13320	VO									Petites dimensions
1	40009			PLC							Gris

Àrea:

Sector:

Àmbit:

UE: 1349

Num. Frag.	Class.	Def.Frag.	Tipó.	Tècnica	Pasta	Decoració		Acabats		Cronologia	Observacions
						Int.	Ext.	Int.	Ext.		
13	12053	SF		TO	AO						
1	12053	VO	OLL	TO	AO						
1	12053	VO	OLL	TO	AO						
1	12057	VO									
1	12057	NA									
1	13250	SF		MA	GO						
1	13250	SF		TO	AO						
2	13300	SF									
9	13310	SF									
1	50015	SF									Llençat

Àrea:

Sector:

Àmbit:

UE: 1351

Num. Frag.	Class.	Def.Frag.	Tipó.	Tècnica	Pasta	Decoració		Acabats		Cronologia	Observacions
						Int.	Ext.	Int.	Ext.		
1	13251	SF		TO	AR						
1	13310	SF									

Àrea:

Sector:

Àmbit:

UE: 1353

Num. Frag.	Class.	Def.Frag.	Tipo.	Tècnica	Pasta	Decoració		Acabats		Cronologia	Observacions
						Int.	Ext.	Int.	Ext.		
	2	12053	SF		TO	AO					
	1	13250	SF		TO	AO					
	1	13251	SF		TL	GR			ES	PE	

Àrea:

Sector:

Àmbit:

UE: 1354

Num. Frag.	Class.	Def.Frag.	Tipo.	Tècnica	Pasta	Decoració		Acabats		Cronologia	Observacions
						Int.	Ext.	Int.	Ext.		
	29	12053	SF		TO	AO					
	1	12053	NA		TO	AO					
	1	12057	VO								
	1	12057	NA								
	7	13250	SF		TO	AO					
	1	13250	NA		TO	AO					
	1	13250	VO	OLL	TO	AO					
	1	13251	SF		TO	AR		RO			
	1	13251	SF		TL	GR					
	2	13251	VO	GER	TO	AR					
	1	13258	VO	MOR							
	1	13310	NA								
	2	13310	SF								

Àrea:

Sector:

Àmbit:

UE: 1356

Num. Frag.	Class.	Def.Frag.	Tipo.	Tècnica	Pasta	Decoració		Acabats		Cronologia	Observacions
						Int.	Ext.	Int.	Ext.		
	13	12053	SF		TO	AO					
	1	12053	VO	TEN	TO	AO					
	1	12057	VO								
	1	13250	SF		TO	AO					
	2	13250	SF		MA	GO			PE		
	2	13250	SF		MA	GO					

Àrea:

Sector:

Àmbit:

UE: 1363

Num. Frag.	Class.	Def.Frag.	Tipo.	Tècnica	Pasta	Decoració		Acabats		Cronologia	Observacions
						Int.	Ext.	Int.	Ext.		
	1	13115	SF								
	5	13250	SF		TO	AO					

Àrea:

Sector:

Àmbit:

UE: 1363

Num. Frag.	Class.	Def.Frag.	Tipo.	Tècnica	Pasta	Decoració		Acabats		Cronologia	Observacions
						Int.	Ext.	Int.	Ext.		
1	13250	SF		TO	AO			IN			
2	13251	SF		TO	AR						
1	13251	VO	OLL	TL	GR						
1	13254	SF		TO	AO						
1	13258	VO								100-450	O. III, 267
3	13300	SF									
1	13309	NA									
8	13312	SF									
1	13312	NA									
2	13313	NA								400-700	LRA 1
1	50005	SF									Llençat
30	60051										

Àrea:

Sector:

Àmbit:

UE: 1366

Num. Frag.	Class.	Def.Frag.	Tipo.	Tècnica	Pasta	Decoració		Acabats		Cronologia	Observacions
						Int.	Ext.	Int.	Ext.		
2	13115	SF									
1	13115	VO									Hayes 67
1	13119	VO									Lamb. 2/37
1	13150	SF									
27	13250	SF		TO	AO						
1	13250	NA									
2	13250	VO	GER	TO	Ao						
3	13258	SF									
1	13258	VO								100-450	O. III, 267A
1	13300	SF									
2	13309	SF									
1	13310	SF									
8	13311	PI									
2	13312	SF									
1	40009										Trinagle. Rosat. Sectile.
3	40009		PLC								Grisenc
14	50005	SF									Llençat
13	50015	SF									Llençat
2	60051										

Àrea:

Sector:

Àmbit:

UE: 1367

Num. Frag.	Class.	Def.Frag.	Tipo.	Tècnica	Pasta	Decoració		Acabats		Cronologia	Observacions
						Int.	Ext.	Int.	Ext.		
24	12053	SF		TO	AO						

Àrea:

Sector:

Àmbit:

UE: 1367

Num. Frag.	Class.	Def.Frag.	Tipo.	Tècnica	Pasta	Decoració		Acabats		Cronologia	Observacions
						Int.	Ext.	Int.	Ext.		
	4	13106	SF								
	1	13106	VO							60-150	Drag. 37
	1	13106	VO								Drag. 30
	1	13106	VO								
	1	13108	SF								
	1	13108	VO								Poss. Drag. 30
	15	13250	SF		TO	AO					
	5	13250	FO		TO	AO					
	1	13250	NA		TO	AO					
	1	13250	VO	AMP	TO	AO					Amb nansa
	1	13250	VO	OLL	TO	AO					Petites dimensions
	1	13250	VO	OLL	TO	AO					
	1	13251	SF		TL	GR					
	1	13251	SF		TO	AR					
	3	13258	SF								
	1	13258	FO								
	1	13258	VO							69-450	O. III, 332
	1	13300	SF		TO	AO					
	1	13309	SF								
	2	13310	SF								
	4	50005	SF								Llençat
	3	50015	SF								Llençat
	8	60051									
	1	60053									pETXINA

Àrea:

Sector:

Àmbit:

UE: 1369

Num. Frag.	Class.	Def.Frag.	Tipo.	Tècnica	Pasta	Decoració		Acabats		Cronologia	Observacions
						Int.	Ext.	Int.	Ext.		
	1	13250	SF		TO	AO					

Àrea:

Sector:

Àmbit:

UE: 1371

Num. Frag.	Class.	Def.Frag.	Tipo.	Tècnica	Pasta	Decoració		Acabats		Cronologia	Observacions
						Int.	Ext.	Int.	Ext.		
	2	13200	SF								
	2	13250	SF		TO	AO					

Àrea:

Sector:

Àmbit:

UE: 1372

Num. Frag.	Class.	Def.Frag.	Tipo.	Tècnica	Pasta	Decoració		Acabats		Cronologia	Observacions
						Int.	Ext.	Int.	Ext.		
	9	13250	SF		TO	AO					

Àrea:

Sector:

Àmbit:

UE: 1372

Num. Frag.	Class.	Def.Frag.	Tipo.	Tècnica	Pasta	Decoració		Acabats		Cronologia	Observacions
						Int.	Ext.	Int.	Ext.		
	1	13250	SF		MA	GO					
	3	13250	NA	GER	TO	AO					1 individu
	1	13250	VO	GER	TO	AO					
	1	13251	SF		TL	GR					
	2	13251	VO	TAP	TO	AR					1 individu
	1	13254	PE								
	1	13258	SF								
	1	13258	VO						100-450		O. III, 267A
	4	13300	SF								
	3	13309	SF								
	1	40009		PLC							De la Cinta. Tortosa.
	1	50027	SF								

Àrea:

Sector:

Àmbit:

UE: 1373

Num. Frag.	Class.	Def.Frag.	Tipo.	Tècnica	Pasta	Decoració		Acabats		Cronologia	Observacions
						Int.	Ext.	Int.	Ext.		
	1	12057	PI								
	1	13052	VO								Lamb 28
	1	13052	VO								Lamb. 27
	3	13106	SF								
	1	13106	VO								Drag. 33
	1	13106	VO						60-150		Drag. 37
	1	13108	SF								
	1	13108	VO						40-70/50-100		Possible Drag. 29/37
	1	13108	VO								Ritt. 8
	1	13111	VO								Hayes 14
	15	13115	SF								
	1	13115	VO						325-450		Hayes 61
	2	13115	PE								
	1	13120	SF								
	1	13121	SF								
	1	13121	FO								
	1	13150	VO								
	351	13250	SF								
	29	13250	SF		MA	GO					
	3	13250	PE		TO	AO					
	2	13250	FO		TO	AO					
	5	13250	NA		TO	AO					
	3	13250	VO	BOL	TO	AO					
	3	13250	VO	CSS	MA	GO					

Àrea:

Sector:

Àmbit:

UE: 1373

Num. Frag.	Class.	Def.Frag.	Tipo.	Tècnica	Pasta	Decoració		Acabats		Cronologia	Observacions
						Int.	Ext.	Int.	Ext.		
1	13250	VO	GER	TO	AO						
1	13250	VO	OLL	TO	AO						
4	13250	FO	OLL	MA	GO						
3	13250	VO	OLL	MA	GO						1 individu
5	13250	VO	OLL	MA	GO						
1	13250	VO	PAT	TO	AO						
150	13251	SF		TL	GR						
29	13251	SF		TO	AR						
2	13251	PE		TO	AR						1 individu
2	13251	NA		TO	AR						
2	13251	PE		TO	AR						
1	13251	FO		TO	AR						
2	13251	FO		TL	GR						1 individu
3	13251	FO		TL	GR						
1	13251	SF		TL	GR		CD				
2	13251	VO	BOL	TO	AR						
1	13251	VO	CSS	TO	AR						
1	13251	VO	OLL	TO	AR						
5	13251	VO	OLL	TL	GR						1 individu
14	13251	VO	OLL	TL	GR						
3	13251	VO	OLL	TL	GR						1 individu
1	13251	VO	PAT	TO	AR						
1	13254	VO	PAT					EN	EN		
1	13255	SF							EN		
18	13258	SF									
2	13258	FO									
4	13258	VO							100-450		O. III, 267
2	13258	VO									Lamb. 10 A
8	13258	VO							69-450		O. III, 332
2	13258	VO									O. I, 261
2	13258	VO									O. I, 262
1	13258	VO							69-250		Lamb. 10B
24	13300	SF									
2	13300	VO									
1	13300	PI									
19	13309	SF									
1	13309	VO									Keay 19 A-B
10	13310	SF									
60	13312	SF									
1	13312	VO									Keay 3

Àrea:

Sector:

Àmbit:

UE: 1373

Num. Frag.	Class.	Def.Frag.	Tipo.	Tècnica	Pasta	Decoració		Acabats		Cronologia	Observacions
						Int.	Ext.	Int.	Ext.		
	1	13312	VO								Key 27
	1	13312	NA								
	40	13313	SF								
	1	13315	VO								
	2	13318	PS								Amfora indeterminada
	3	13320	SF								
	1	14002	PE		TO	AO					
	47	14003	SF		TO	GO		VI			Vidrat verd. Ceràmica de cuina
	7	14003	SF		TO	GO		VI	VI		Vidrat verd. Ceràmica de cuina
	12	14003	SF		TO	AO		VI			Vidrat verd
	4	14003	SF		TO	AO		VI	VI		Vidrat verd
	4	14003	SF		TO	GO		VI	VI		Vidrat marró. Ceràmica de cuina
	33	14003	SF		TO	GO		VI			Vidrat marró. Ceràmica de cuina
	8	14003	SF		TO	AO		VI			Vidrat marró.
	1	14003	FO		TO	GO		VI			Vidrat verd
	2	14003	NA		TO	AO		VI	VI		Vidrat verd
	2	14003	NA		TO	GO		VI			Vidrat marró. 1 individu
	1	14003	NA		TO	GO		VI			Vidrat marró.
	2	14003	VO	CSS	TO	GO		VI			Vidrat marró
	2	14003	VO	GIB	TO	AO		VI	VI		Vidrat verd
	1	14003	VO	GIB	TO	AO		VI			Vidrat marró.
	1	14003	VO	OLL	TO	GO		VI			Vidrat verd i marró
	1	14003	VO	OLL	TO	AO		VI			Vidrat verd i marró
	1	14003	VO	OLL	TO	GO			VI		Vidrat verd
	1	14003	VO	OLL	TO	AO		VI			Vidrat verd
	1	14003	VO	OLL	TO	GO		VI			Vidrat marró
	1	14003	VO	OLL	TO	AO		VI			Vidrat marró. Magatzem
	1	14003	VO	PAT	TO	GO		VI			Vidrat verd
	8	14100	SF		TO	AO		VI			
	1	14100	SF		TO	AO			VI		
	1	14100	FO		TO	AO		VI			
	2	14100	VO	ESC	TO	AO		VI			1 individu
	2	14100	VO	ESC	TO	AO		VI			
	2	14100	VO	PAT	TO	AO		VI			Llavi aixecat. 1 individu
	2	14100	VO	PAT	TO	AO		VI			Llavi aixecat. 1 individu
	1	14101	SF		TO	AO		VI			
	2	14101	VO	PAT	TO	AO		VI	VI		
	1	14250	PS	ESC	TO	AO		VI			
	1	14250	PE	ESC	TO	AO		VI			
	13	14252	SF		TO	AO		VI			

Àrea:

Sector:

Àmbit:

UE: 1373

Num. Frag.	Class.	Def.Frag.	Tipo.	Tècnica	Pasta	Decoració		Acabats		Cronologia	Observacions
						Int.	Ext.	Int.	Ext.		
4	14252	PE		TO	AO			VI			1 individu
1	14252	PE		TO	AO			VI			
3	14252	VO	PAT	TO	AO			VI			1 individu
2	14252	VO	PAT	TO	AO			VI			1 individu
4	14252	VO	PAT	TO	AO			VI			
2	14252	VO	PAT	TO	AO			VI			Llavi aixecat. 1 individu
3	14252	VO	PAT	TO	AO			VI			Llavi aixecat. 1 individu
2	14252	VO	PAT	TO	AO			VI			Llavi aixecat. 1 individu
5	14252	VO	PAT	TO	AO			VI			Llavi aixecat.
1	14255	VO	PTL	TO	AO						
2	15000	PS	PC								Tegula
1	15000	PS	PC								Imbrex
5	20000	SF	ESR								
5	20002		CLA								
1	20005	SF									
3	40009		PLC								Gris.
2	40009		PLC								Blanc.
90	50005	SF									Llençat
115	50015	SF									Llençat
1	50037	SF									
165	60051										
1	60051										Os cremat
2	60051										
1	60051										Marquest de tall
3	60053										Ostres
4	60053										Petxines

Àrea:

Sector:

Àmbit:

UE: 1381

Num. Frag.	Class.	Def.Frag.	Tipo.	Tècnica	Pasta	Decoració		Acabats		Cronologia	Observacions
						Int.	Ext.	Int.	Ext.		
1	13109	SF									Possible
1	13111	PE									
1	13111	VO									Lamb. 1/3 A
1	13111	VO									Lamb. 1/3 B
1	13114	SF									
6	13115	SF									
1	13115	VO									Hayes 67
3	13119	SF									
1	13121	SF									
22	13250	SF		TO	AO						

Àrea:

Sector:

Àmbit:

UE: 1381

Num. Frag.	Class.	Def.Frag.	Tipo.	Tècnica	Pasta	Decoració		Acabats		Cronologia	Observacions
						Int.	Ext.	Int.	Ext.		
1	13250	NA		MA	GO						
1	13250	NA		TO	AO						
1	13250	FO		TO	AO						
1	13250	VO	MOR	TO	AO						
1	13250	VO	OLL	TO	AO						
2	13250	VO	PAT	TO	AO						
1	13250	VO	TAP	TO	AO						
4	13251	SF		TL	GR						
2	13251	FO		TL	GR						
1	13251	VO	AMP	TO	AR						
2	13251	VO	OLL	TL	GR						
1	13251	VO	PAT	TO	AR						
2	13258	SF									
1	13258	FO									
1	13258	NA									
3	13258	VO							69-450	O. III, 332	
2	13258	VO							100-450	O. III, 267	
4	13300	SF									
6	13300	SF									I individu
1	13310	NA									
1	13310	PI									
1	13312	SF									
3	13313	SF									
1	20002		CLA								
2	40009		PLC								Blanc
2	40009		PLC								Grisenc
1	50005	SF									Llençat
18	60051										
4	60053										Petxina
2	60053										Ostres

Àrea:

Sector:

Àmbit:

UE: 1385

Num. Frag.	Class.	Def.Frag.	Tipo.	Tècnica	Pasta	Decoració		Acabats		Cronologia	Observacions
						Int.	Ext.	Int.	Ext.		
10	12053	SF		TO	AO						
5	13250	SF		TO	AO						
1	13250	SF		MA	GO						
1	13250	VO	BOL	TO	AO						
4	13251	SF		TL	GR			ES	PE		
1	50015	SF									Llençat

Àrea:

Sector:

Àmbit:

UE: 1385

Num. Frag.	Class.	Def.Frag.	Tipo.	Tècnica	Pasta	Decoració		Acabats		Cronologia	Observacions
						Int.	Ext.	Int.	Ext.		
3	60051										
1	60054										

Àrea:

Sector:

Àmbit:

UE: 1387

Num. Frag.	Class.	Def.Frag.	Tipo.	Tècnica	Pasta	Decoració		Acabats		Cronologia	Observacions
						Int.	Ext.	Int.	Ext.		
1	13115	VO									
30	13250	SF		TO	AO						
1	13250	SF		MA	GO				PE		
1	13250	VO	OLL	TO	GO						1 individu
1	13251	SF		TO	AR						
15	13251	SF		TL	GR						
5	13251	FO		TO	AR						1 individu
2	13251	VO	OLL	TL	GR						
3	13258	SF									
2	13300	SF									
2	13309	SF									
4	13312	SF									
1	13313	SF									
1	13313	VO									LRA 4
1	20000	SF	ESR								
1	40005	SF	MOR								
1	40009		PLC								Grisenc
5	50005	SF									Llençat
8	50015	SF									Llençat
1	50027	SF									
62	60051										

Àrea:

Sector:

Àmbit:

UE: 1388

Num. Frag.	Class.	Def.Frag.	Tipo.	Tècnica	Pasta	Decoració		Acabats		Cronologia	Observacions
						Int.	Ext.	Int.	Ext.		
1	13108	VO								50-100	Drag. 37
3	13108	SF									
2	13111	SF									
1	13111	VO									
1	13150	SF									
46	13250	SF		TO	AO						
4	13251	SF		TO	AR						
2	13258	SF									
2	13258	FO									

Àrea:

Sector:

Àmbit:

UE: 1388

Num. Frag.	Class.	Def.Frag.	Tipo.	Tècnica	Pasta	Decoració		Acabats		Cronologia	Observacions
						Int.	Ext.	Int.	Ext.		
1	13258	VO									Atlante CVIII,1
1	13309	SF									
1	13312	SF									
1	40013	PS	PLC								op. sectile
1	50005	SF									Llençat
1	50015	SF									Llençat
2	60051										

Àrea:

Sector:

Àmbit:

UE: 1389

Num. Frag.	Class.	Def.Frag.	Tipo.	Tècnica	Pasta	Decoració		Acabats		Cronologia	Observacions
						Int.	Ext.	Int.	Ext.		
1	13106	SF									
1	13250	VO	GER	TO	AO						
8	13312	PI									1 individu
2	40009		PLC								verdós. 1 individu
2	60051										

Àrea:

Sector:

Àmbit:

UE: 1391

Num. Frag.	Class.	Def.Frag.	Tipo.	Tècnica	Pasta	Decoració		Acabats		Cronologia	Observacions
						Int.	Ext.	Int.	Ext.		
1	12057	VO									
2	13106	SF									
1	13114	SF									
1	13114	VO							230-300 dC.		Hayes 50
6	13115	SF									
1	13115	FO									
2	13115	VO									Hayes 58
84	13250	SF		TO	AO						
36	13250	SF		MA	GO						
1	13250	FO		MA	GO						
1	13250	SF					IN				Decoració reticulada
3	13250	PE		TO	AO						
2	13250	FO		TO	AO						
2	13250	NA		TO	AO						
2	13250	VO	OLL	TO	AO						
1	13250	VO	PAT	TO	AO						
1	13251	SF		TO	AR						
12	13251	SF		TL	GR						
1	13251	FO		TL	GR						
1	13251	VO	CSS	TL	GR						

Àrea:

Sector:

Àmbit:

UE: 1391

Num. Frag.	Class.	Def.Frag.	Tipó.	Tècnica	Pasta	Decoració		Acabats		Cronologia	Observacions
						Int.	Ext.	Int.	Ext.		
4	13251	VO	OLL	TL	GR						
1	13255	NA		TO	AO			EN	EN		Exterior engalbat negre
6	13258	SF									
1	13258	FO									
1	13258	VO									Atlante CVIII, 1
8	13300	SF									
3	13309	SF									
1	13310	NA									
26	13312	SF									
3	13312	NA									1 individu
1	13312	NA									
7	13313	SF									
29	14003	SF		TO	GO			VI			Vidrat marró. Ceràmica de cuina
9	14003	SF		TO	GO			VI	VI		Vidrat marró. Ceràmica de cuina
16	14003	SF		TO	GO			VI			Vidrat verd. Ceràmica de cuina
4	14003	SF		TO	GO			VI	VI		Vidrat verd. Ceràmica de cuina
2	14003	SF		TO	AO			VI	VI		Vidrat verd.
11	14003	SF		TO	AO			VI			Vidrat verd.
1	14003	SF		TO	AO				VI		Vidrat verd.
1	14003	FO		TO	AO			VI			Vidrat verd
1	14003	FO		TO	AO				VI		Vidrat verd
1	14003	FO		TO	AO			VI			Vidrat melat
2	14003	PE		TO	AO			VI			Vidrat verd
1	14003	NA		TO	AO			VI	VI		Vidrat marró.
1	14003	VO	CSS	TO	AO			VI			Vidrat marró
2	14003	VO	GIB	TO	AO			VI			Vidrat verd
2	14003	VO	OLL	TO	GO			VI			Vidrat marró. 1 individu
2	14003	VO	OLL	TO	GO			VI			Vidrat marró. 1 individu
1	14003	VO	OLL	TO	GO			VI			Vidrat marró.
1	14003	VO	OLL	TO	GO			VI			Vidrat verd.
1	14003	VO	OLL	TO	GO			VI			Vidrat verd. Amb nansa
2	14003	VO	OLL	TO	AO			VI			Vidrat verd. 1 individu. Magatzem
1	14003	VO	OLL	TO	AO			VI	VI		Vidrat verd. Magatzem
2	14003	VO	OLL	TO	AO			VI			Vidrat melat
1	14003	VO	POA	TO	AO				VI		Vidrat verd
1	14003	VO	POA	TO	AO				VI		Vidrat melat
1	14003	VO	TAP	TO	AO			VI	VI		Vidrat verd.
1	14005	NA		TO	AR						
1	14100	SF		TO	AO				VI		
2	14100	FO		TO	AO			VI			

Àrea:

Sector:

Àmbit:

UE: 1391

Num. Frag.	Class.	Def.Frag.	Tipo.	Tècnica	Pasta	Decoració		Acabats		Cronologia	Observacions
						Int.	Ext.	Int.	Ext.		
	1	14100	NA		TO	AO			VI		
	1	14100	VO	ESC	TO	AO			VI		
	1	14101	SF		TO	AO			VI		
	2	14252	SF		TO	AO			VI		
	2	14252	VO	ESC	TO	AO			VI		
	1	14252	VO	PAT	TO	AO			VI		
	13	50005	SF								Llençat
	2	50015	SF								Llençat
	*1	1	50015	SF							Segell. MARI.
	27	60051									
	4	60053									Cargol
	2	60053									Petxina

Àrea:

Sector:

Àmbit:

UE: 1395

Num. Frag.	Class.	Def.Frag.	Tipo.	Tècnica	Pasta	Decoració		Acabats		Cronologia	Observacions
						Int.	Ext.	Int.	Ext.		
	1	60051									

Àrea:

Sector:

Àmbit:

UE: 1396

Num. Frag.	Class.	Def.Frag.	Tipo.	Tècnica	Pasta	Decoració		Acabats		Cronologia	Observacions
						Int.	Ext.	Int.	Ext.		
	6	13250	SF		TO	AO					
	1	13250	VO		TO	AO					
	1	13250	VO	OLL	MA	GO					
	9	13251	SF		TL	GR					
	2	13251	FO		TL	GR					1 individu
	1	13251	VO	OLL	TL	GR					
	1	13258	FO								
	1	13300	SF								
	1	13309	SF								
	4	13320	SF								
	5	50015	SF								Llençat
	3	60051									
	1	60053									Petxina

Àrea:

Sector:

Àmbit:

UE: 1398

Num. Frag.	Class.	Def.Frag.	Tipo.	Tècnica	Pasta	Decoració		Acabats		Cronologia	Observacions
						Int.	Ext.	Int.	Ext.		
	23	13250	SF		TO	AO					
	1	13250	VO	GER	TO	AO					

Àrea:

Sector:

Àmbit:

UE: 1398

Num. Frag.	Class.	Def.Frag.	Tipo.	Tècnica	Pasta	Decoració		Acabats		Cronologia	Observacions
						Int.	Ext.	Int.	Ext.		
1	13251	SF		TL	GR						
2	50005	SF									Llençat

Àrea:

Sector:

Àmbit:

UE: 1399

Num. Frag.	Class.	Def.Frag.	Tipo.	Tècnica	Pasta	Decoració		Acabats		Cronologia	Observacions
						Int.	Ext.	Int.	Ext.		
56	12053	SF		TO	AO						
2	12053	NA		TO	AO						
1	12053	VO	BOL	TO	AO						
1	12057	SF		TO	AO						
7	13250	SF		TO	AO						
5	13251	SF		TO	AR						
2	13251	SF		TL	GR						
2	13258	SF									
1	13300	SF									
1	13303	SF									
1	13309	SF									
4	13310	SF									
1	13312	SF									
5	50005	SF									Llençat
4	50015	SF									Llençat

Àrea:

Sector:

Àmbit:

UE: 1406

Num. Frag.	Class.	Def.Frag.	Tipo.	Tècnica	Pasta	Decoració		Acabats		Cronologia	Observacions
						Int.	Ext.	Int.	Ext.		
1	13115	SF									
1	13250	SF		TO	AO						
1	13258	VO									Atlante XVIII, 1
1	13309	SF									
1	50015	SF									Llençat
2	60051										
1	60053										Ostra

Àrea:

Sector:

Àmbit:

UE: 1407

Num. Frag.	Class.	Def.Frag.	Tipo.	Tècnica	Pasta	Decoració		Acabats		Cronologia	Observacions
						Int.	Ext.	Int.	Ext.		
8	13250	SF		TO	AO						
4	13250	SF		MA	GO						
1	13251	SF		TL	GR						
2	13258	SF									

Àrea:

Sector:

Àmbit:

UE: 1407

Num. Frag.	Class.	Def.Frag.	Tipo.	Tècnica	Pasta	Decoració		Acabats		Cronologia	Observacions
						Int.	Ext.	Int.	Ext.		
4	13312	SF									
1	15000	PS	PC								Tegula
1	50005	SF									Llençat
6	60051										

Àrea:

Sector:

Àmbit:

UE: 1409

Num. Frag.	Class.	Def.Frag.	Tipo.	Tècnica	Pasta	Decoració		Acabats		Cronologia	Observacions
						Int.	Ext.	Int.	Ext.		
3	13250	SF		TO	AO						
2	13250	SF		MA	GO						
1	13251	PE		TO	AR						
1	13258	VO								69-450	O. III, 332
1	50015	SF									Llençat

Àrea:

Sector:

Àmbit:

UE: 1411

Num. Frag.	Class.	Def.Frag.	Tipo.	Tècnica	Pasta	Decoració		Acabats		Cronologia	Observacions
						Int.	Ext.	Int.	Ext.		
1	13250	SF		TO	AO						
2	13258	SF									
4	14003	SF		TO	AO			VI			Vidrat marró
5	14003	SF		TO	AO			VI			Vidrat verd
1	14100	SF		TO	AO			VI	VI		

Àrea:

Sector:

Àmbit:

UE: 1412

Num. Frag.	Class.	Def.Frag.	Tipo.	Tècnica	Pasta	Decoració		Acabats		Cronologia	Observacions
						Int.	Ext.	Int.	Ext.		
1	13106	SF									
1	13150	VO									Mayet II
5	13250	SF		TO	AO						
1	13251	SF		TL	GR						
1	13258	SF									
1	13258	VO								160-450	Lamb. 9
1	13312	SF									
1	40009		PLC								Gris
17	60051										
1	60053										Petxina

Àrea:

Sector:

Àmbit:

UE: 1414

Num. Frag.	Class.	Def.Frag.	Tip.	Tècnica	Pasta	Decoració		Acabats		Cronologia	Observacions
						Int.	Ext.	Int.	Ext.		

Àrea:

Sector:

Àmbit:

UE: 1414

Num. Frag.	Class.	Def.Frag.	Tip.	Tècnica	Pasta	Decoració		Acabats		Cronologia	Observacions
						Int.	Ext.	Int.	Ext.		

	20	12053	SF		TO	AO						
	1	12053	FO		TO	AO						
	1	13052	VO									
	2	13250	SF		TO	AO						
	1	13251	SF		TO	AR						
	1	13251	SF		TL	GR						
	5	60051										
	9	60053										

Àrea:

Sector:

Àmbit:

UE: 1415

Num. Frag.	Class.	Def.Frag.	Tip.	Tècnica	Pasta	Decoració		Acabats		Cronologia	Observacions
						Int.	Ext.	Int.	Ext.		

	534	12053	SF		TO	AO						
	2	12053	NA		TO	AO						
	1	12053	VO		TO	AO						
	1	12053	FO		TO	AO						
	1	12053	PE		TO	AO						
	1	12053	NA		TO	AO						
	1	12053	SF		TO	AO						Amb forat
	4	12053	VO	BOL	TO	AR						Vora llavi reentrant. 1 individu
	2	12053	VO	BOL	TO	AO						Vora llavi reentrant. 1 individu
	1	12053	VO	BOL	TO	AO						
	1	12053	VO	GER	TO	AR						Amb nansa
	3	12053	VO	GER	TO	AO						
	1	12053	VO	GER	TO	AO						Amb nansa
	1	12053	VO	GET	TO	AO						
	2	12053	VO	KAL	TO	AO						1 individu
	1	12053	VO	OLL	TO	AO						
	2	12053	VO	OLL	TO	AO						1 individu
	1	12053	BR	TEN	TO	AO						
	2	12057	VO									
	2	12057	NA									
	1	13050	VO									
	1	13052	SF									
	1	13052	PE									
	2	13104	SF									

Àrea:

Sector:

Àmbit:

UE: 1415

Num. Frag.	Class.	Def.Frag.	Típo.	Tècnica	Pasta	Decoració		Acabats		Cronologia	Observacions
						Int.	Ext.	Int.	Ext.		
1	13104	VO									Drag. 24/25
1	13104	VO									Conspectus 27
1	13104	VO									Conspectus 4
1	13104	VO									Conspectus 18
13	13106	SF									
1	13106	VO							1-100		Drag. 15/17
4	13108	SF									
1	13111	VO							60-90		Hayes 3a
1	13111	VO									Hayes 6
1	13150	FO									
91	13250	SF		TO	AO						
29	13250	SF		MA	GO						
1	13250	SF		MA	GO		CD				
1	13250	PE		TO	AO						
3	13250	NA		TO	AO						
1	13250	AN		TO	AO						
1	13250	FO		TO	AO						
2	13250	VO	BOL	TO	AO						
5	13250	VO	GER	TO	AO						
1	13250	VO	GIB	TO	AO						
4	13250	VO	OLL	MA	GO						
1	13250	VO	OLL	TO	AO						
1	13250	VO	TAP	TO	AO						
34	13251	SF		TO	AR						
24	13251	SF		TL	GR						
1	13251	PE		TO	AR						
1	13251	FO		TL	GR						
1	13251	SF		MA	GO		CD				
3	13251	VO	BOL	TO	AR						
1	13251	VO	CSS	TL	GR						
3	13251	VO	GER	TO	AR						
1	13251	VO	GER								Amb nansa
5	13251	VO	OLL	TL	GR						
4	13251	VO	OLL	MA	GO		ID				1 individu
6	13255	SF		TO	AO				EN		
1	13257	SF									
4	13258	SF									1 individu. Poss comuna africana pasta tipus àmfora
23	13258	SF									
6	13258	VO									O-III, 332
1	13258	VO							160-450		Lamb. 9

Àrea:

Sector:

Àmbit:

UE: 1415

Num. Frag.	Class.	Def.Frag.	Típo.	Tècnica	Pasta	Decoració		Acabats		Cronologia	Observacions
						Int.	Ext.	Int.	Ext.		
	3	13258	VO							69-250	Lamb. 10B
	1	13258	SF								O-II,.303
	1	13258	FO								
	1	13258	VO							100-450	Lamb. 10A
	23	13300	SF								
	1	13300	NA								
	9	13303	SF								
	1	13303	NA								
	1	13306	SF								
	3	13309	SF								
	12	13310	SF								
	1	13310	NA								
	9	13312	SF								
	1	13318	PS	PC							Comuna oxidada ibèrica
*1	1	15000	PS	FUS	MA	GR					
	3	40009		PLC							Rosada
	1	40009		PLC							Gris
	7	50005	SF								Llençat
	21	50015	SF								Llençat
	17	60051									
	1	60051									Marques de tall
	1	60052									
	3	60053									Petxines

Àrea:

Sector:

Àmbit:

UE: 1418

Num. Frag.	Class.	Def.Frag.	Típo.	Tècnica	Pasta	Decoració		Acabats		Cronologia	Observacions
						Int.	Ext.	Int.	Ext.		
	1	13111	FO								
	2	13120	CR								
	4	13250	SF		MA	GO					
	3	13250	SF		TO	AO					
	1	13250	FO		MA	GO					
	14	13251	SF		TL	GR					
	2	13251	FO		TL	GR					1 Individu
	4	13300	SF								
	4	13312	SF								
	1	15000	PS	PC							
	1	50015	SF								Llençat
	13	60051									

Àrea:

Sector:

Àmbit:

UE: 1420

Num. Frag.	Class.	Def.Frag.	Tipo.	Tècnica	Pasta	Decoració		Acabats		Cronologia	Observacions
						Int.	Ext.	Int.	Ext.		

Àrea:

Sector:

Àmbit:

UE: 1420

Num. Frag.	Class.	Def.Frag.	Tipo.	Tècnica	Pasta	Decoració		Acabats		Cronologia	Observacions
						Int.	Ext.	Int.	Ext.		

	1	13250	SF		TO	AO					
--	---	-------	----	--	----	----	--	--	--	--	--

Àrea:

Sector:

Àmbit:

UE: 1426

Num. Frag.	Class.	Def.Frag.	Tipo.	Tècnica	Pasta	Decoració		Acabats		Cronologia	Observacions
						Int.	Ext.	Int.	Ext.		

	1	13300	SF								
--	---	-------	----	--	--	--	--	--	--	--	--

Àrea:

Sector:

Àmbit:

UE: 1428

Num. Frag.	Class.	Def.Frag.	Tipo.	Tècnica	Pasta	Decoració		Acabats		Cronologia	Observacions
						Int.	Ext.	Int.	Ext.		

	5	13250	SF		TO	AO					
--	---	-------	----	--	----	----	--	--	--	--	--

	1	13250	SF		MA	GO					
--	---	-------	----	--	----	----	--	--	--	--	--

	1	13300	SF								
--	---	-------	----	--	--	--	--	--	--	--	--

	1	13310	SF								
--	---	-------	----	--	--	--	--	--	--	--	--

Àrea:

Sector:

Àmbit:

UE: 1430

Num. Frag.	Class.	Def.Frag.	Tipo.	Tècnica	Pasta	Decoració		Acabats		Cronologia	Observacions
						Int.	Ext.	Int.	Ext.		

	4	13250	SF		TO	AO					
--	---	-------	----	--	----	----	--	--	--	--	--

	1	13251	SF		TO	AR					
--	---	-------	----	--	----	----	--	--	--	--	--

Àrea:

Sector:

Àmbit:

UE: 1431

Num. Frag.	Class.	Def.Frag.	Tipo.	Tècnica	Pasta	Decoració		Acabats		Cronologia	Observacions
						Int.	Ext.	Int.	Ext.		

	2	12053	SF		TO	AO					
--	---	-------	----	--	----	----	--	--	--	--	--

	11	13250	SF		TO	AO					
--	----	-------	----	--	----	----	--	--	--	--	--

	1	13250	VO	GER	TO	AO					
--	---	-------	----	-----	----	----	--	--	--	--	--

	1	13251	SF		TO	AR					
--	---	-------	----	--	----	----	--	--	--	--	--

	1	13300	SF								
--	---	-------	----	--	--	--	--	--	--	--	--

	2	13303	SF								
--	---	-------	----	--	--	--	--	--	--	--	--

	4	13312	SF								
--	---	-------	----	--	--	--	--	--	--	--	--

	3	50015	SF								Llençat
--	---	-------	----	--	--	--	--	--	--	--	---------

	1	60051									
--	---	-------	--	--	--	--	--	--	--	--	--

Àrea:

Sector:

Àmbit:

UE: 1434

Num. Frag.	Class.	Def.Frag.	Tipo.	Tècnica	Pasta	Decoració		Acabats		Cronologia	Observacions
						Int.	Ext.	Int.	Ext.		

Àrea:

Sector:

Àmbit:

UE: 1434

Num. Frag.	Class.	Def.Frag.	Tipo.	Tècnica	Pasta	Decoració		Acabats		Cronologia	Observacions
						Int.	Ext.	Int.	Ext.		

	2	13000	FO									1 Individu
	1	13000	FO									
	13	13111	SF									
	3	13111	VO							Primera meitat segle		1 Individu Lamb. 3b1
	1	13114	SF									
	1	13114	VO							230-300 dC.		Hayes, 50
	3	13119	SF									
	8	13250	SF		MA	GO						
	58	13250	SF		TO	AO						
	1	13250	FO		MA	GO						
	1	13250	FO		TO	AO						
	1	13250	PE		TO	AO						
	1	13250	CR		TO	AO						
	1	13250	FO	MOR	TO	AO						
	4	13250	VO	OLL	MA	GO						
	2	13250	VO	OLL	TO	AO						1 Individu
	2	13251	SF		TL	GR						
	2	13251	FO		TL	GR						
	1	13251	PE		TO	AR						
	1	13251	NA		TO	AR						
	2	13251	VO	OLL	TL	GR						
	20	13258	SF									
	3	13258	VO									1 Individu Ostia I, 261
	1	13258	VO									Ostia II, 306
	1	13258	FO									
	1	13258	PE									
	4	13258	FO							160-450		Possible Lamb. 9
	7	13300	SF									
	2	13307	SF									
	1	13307	VO									Gauloise 4
	8	13312	SF									
	3	50005	SF									Llençat
	3	50015	SF									Llençat
	31	60051										
	2	60051										Marques de tall

Àrea:

Sector:

Àmbit:

UE: 1436

Num. Frag.	Class.	Def.Frag.	Tipo.	Tècnica	Pasta	Decoració		Acabats		Cronologia	Observacions
						Int.	Ext.	Int.	Ext.		

Àrea:

Sector:

Àmbit:

UE: 1436

Num. Frag.	Class.	Def.Frag.	Tipo.	Tècnica	Pasta	Decoració		Acabats		Cronologia	Observacions
						Int.	Ext.	Int.	Ext.		

	2	12053	SF		TO	AO					
	2	13250	SF		TO	AO					

Àrea:

Sector:

Àmbit:

UE: 1438

Num. Frag.	Class.	Def.Frag.	Tipo.	Tècnica	Pasta	Decoració		Acabats		Cronologia	Observacions
						Int.	Ext.	Int.	Ext.		

	2	12053	SF		TO	AO					
	1	12053	BR	TEN	TO	AO					
	1	13250	SF		MA	GM					

Àrea:

Sector:

Àmbit:

UE: 1440

Num. Frag.	Class.	Def.Frag.	Tipo.	Tècnica	Pasta	Decoració		Acabats		Cronologia	Observacions
						Int.	Ext.	Int.	Ext.		

	3	12053	SF		TO	AR					
	1	13251	SF		TL	GR					
	2	50005	SF								Llençat

Àrea:

Sector:

Àmbit:

UE: 1441

Num. Frag.	Class.	Def.Frag.	Tipo.	Tècnica	Pasta	Decoració		Acabats		Cronologia	Observacions
						Int.	Ext.	Int.	Ext.		

	1	13104	SF								
	5	13111	SF								
	1	13111	VO							60-90	Hayes 3a
	2	13115	SF								
	1	13115	VO							320-450	Hayes 59
	3	13119	SF								
	1	13119	VO								Lamb. 1/3
	66	13250	SF		TO	AO					
	21	13250	SF		MA	GO					
	3	13250	NA		TO	AO					
	4	13250	PE		TO	AO					
	1	13250	VO		TO	AO					
	2	13250	VO	CSS	MA	GO					
	1	13250	VO	GER	TO	AO					
	5	13250	VO	OLL	MA	GO					
	1	13250	VO	TAP	MA	GO					

Àrea:

Sector:

Àmbit:

UE: 1441

Num. Frag.	Class.	Def.Frag.	Tipo.	Tècnica	Pasta	Decoració		Acabats		Cronologia	Observacions
						Int.	Ext.	Int.	Ext.		
16	13251	SF		TL	GR						
3	13251	SF		TO	AR						
1	13251	SF		TO	AR				BR		
1	13251	NA		TL	GR						
1	13251	PE		TO	AR						
3	13251	VO	OLL	TL	GR						
1	13251	VO	OLL	TO	AR						
15	13258	SF									
2	13309	SF									
6	13312	SF									
2	50007	PS									19 x 19 x 5 cm; 19,5 x 19,5 x 6 cm

Àrea:

Sector:

Àmbit:

UE: 1442

Num. Frag.	Class.	Def.Frag.	Tipo.	Tècnica	Pasta	Decoració		Acabats		Cronologia	Observacions
						Int.	Ext.	Int.	Ext.		
2	50007	PS									14,5 x 14,5 x 7 cm 1 individu

Àrea:

Sector:

Àmbit:

UE: 1443

Num. Frag.	Class.	Def.Frag.	Tipo.	Tècnica	Pasta	Decoració		Acabats		Cronologia	Observacions
						Int.	Ext.	Int.	Ext.		
2	50007	PS									19,5 x 19,5 x 5 cm 1 individu

Àrea:

Sector:

Àmbit:

UE: 1444

Num. Frag.	Class.	Def.Frag.	Tipo.	Tècnica	Pasta	Decoració		Acabats		Cronologia	Observacions
						Int.	Ext.	Int.	Ext.		
2	50007	PS									19 x 19 x 4,5 cm, 20 x 20 x 5 cm

Àrea:

Sector:

Àmbit:

UE: 1446

Num. Frag.	Class.	Def.Frag.	Tipo.	Tècnica	Pasta	Decoració		Acabats		Cronologia	Observacions
						Int.	Ext.	Int.	Ext.		
1	13250	VO	MOR	TO	AO						

Àrea:

Sector:

Àmbit:

UE: 1450

Num. Frag.	Class.	Def.Frag.	Tipo.	Tècnica	Pasta	Decoració		Acabats		Cronologia	Observacions
						Int.	Ext.	Int.	Ext.		
2	13250	SF		TO	AO						
2	13250	VO	OLL	MA	GO						1 Individu
1	13310	SF									
1	13320	SF									

Àrea:

Sector:

Àmbit:

UE: 1454

Num. Frag.	Class.	Def.Frag.	Tipo.	Tècnica	Pasta	Decoració		Acabats		Cronologia	Observacions
						Int.	Ext.	Int.	Ext.		

Àrea:

Sector:

Àmbit:

UE: 1454

Num. Frag.	Class.	Def.Frag.	Tipo.	Tècnica	Pasta	Decoració		Acabats		Cronologia	Observacions
						Int.	Ext.	Int.	Ext.		

	1	12053	SF		TO	AR						
	35	12053	SF		TO	AO						
	1	13250	SF		TO	AO						
	1	13300	SF									
	1	13312	SF									

Àrea:

Sector:

Àmbit:

UE: 1456

Num. Frag.	Class.	Def.Frag.	Tipo.	Tècnica	Pasta	Decoració		Acabats		Cronologia	Observacions
						Int.	Ext.	Int.	Ext.		

	1	12053	SF		TO	AO						
	1	12053	NA		TO	AO						

Àrea:

Sector:

Àmbit:

UE: 1461

Num. Frag.	Class.	Def.Frag.	Tipo.	Tècnica	Pasta	Decoració		Acabats		Cronologia	Observacions
						Int.	Ext.	Int.	Ext.		

	430	60051									Animal complert. Ovi-capri	
--	-----	-------	--	--	--	--	--	--	--	--	----------------------------	--

Àrea:

Sector:

Àmbit:

UE: 1463

Num. Frag.	Class.	Def.Frag.	Tipo.	Tècnica	Pasta	Decoració		Acabats		Cronologia	Observacions
						Int.	Ext.	Int.	Ext.		

	7	12053	SF		TO	AO						
	2	13250	SF		TO	AO						
	1	13250	SF		MA	GO						
	2	13251	SF		TO	AR						

Àrea:

Sector:

Àmbit:

UE: 1467

Num. Frag.	Class.	Def.Frag.	Tipo.	Tècnica	Pasta	Decoració		Acabats		Cronologia	Observacions
						Int.	Ext.	Int.	Ext.		

	24	12053	SF		TO	AO						
	2	13115	SF									
	1	13115	PE									
	1	13119	PE									
	3	13150	SF					IN				
	2	13150	SF									
	19	13250	SF		TO	AO						
	1	13250	VO	COP	TO	AO		IN				

Àrea:

Sector:

Àmbit:

UE: 1467

Num. Frag.	Class.	Def.Frag.	Tipo.	Tècnica	Pasta	Decoració		Acabats		Cronologia	Observacions
						Int.	Ext.	Int.	Ext.		
	5	13250	VO	OLL	TO	AO					
	5	13251	SF		TL	GR					
	1	13251	VO		TO	AR					
	1	13251	PE		TO	AR					
	1	13258	SF								
	1	13258	VO							100-450	Lamb.10A
	1	13300	SF								
	1	13303	SF								
	1	13310	SF								
	1	13312	SF								
	1	13320	SF								
	4	50005	SF								Llençat
	2	50015	SF								Llençat
	9	60051									
	1	60053									Petxina

Àrea:

Sector:

Àmbit:

UE: 1469

Num. Frag.	Class.	Def.Frag.	Tipo.	Tècnica	Pasta	Decoració		Acabats		Cronologia	Observacions
						Int.	Ext.	Int.	Ext.		
	5	12053	SF		TO	AO					
	1	12053	VO								

Àrea:

Sector:

Àmbit:

UE: 1471

Num. Frag.	Class.	Def.Frag.	Tipo.	Tècnica	Pasta	Decoració		Acabats		Cronologia	Observacions
						Int.	Ext.	Int.	Ext.		
	1	13000	SF								
	1	13120	SF								
	1	13121	SF								
	7	13250	SF		MA	GO					
	32	13250	SF		TO	AO					
	12	13250	SF		TO	AO		AC			
	2	13250	FO		MA	GO					
	3	13250	NA		TO	AO					
	1	13250	VO	CSS	MA	GO					
	5	13250	VO	GER	TO	AO					1 Individu
	5	13250	VO	OLL	MA	GO					
	37	13251	SF		TL	GR					
	1	13251	NA		TL	GR					
	1	13251	VO	GER	TO	AR					
	8	13251	VO	OLL	TL	GR					

Àrea:

Sector:

Àmbit:

UE: 1471

Num. Frag.	Class.	Def.Frag.	Tipo.	Tècnica	Pasta	Decoració		Acabats		Cronologia	Observacions
						Int.	Ext.	Int.	Ext.		
	2	13300	SF								
	6	13309	SF								
	1	13309	NA								
	1	13309	PI								
	2	13310	SF								
	6	13312	SF								
	1	13313	SF								
	3	14003	SF		TO	GO			VI		Vidriat verd
	1	14003	SF		TO	GO			VI		Vidriat marró
	1	14003	VO	OLL	TO	GO			VI		Vidriat verd
	1	14252	SF								
	2	15000	PS	PC							
	3	50005	SF								Llençat
	4	50015	SF								Llençat
	49	60051									
	5	60053									Petxina

Àrea:

Sector:

Àmbit:

UE: 1473

Num. Frag.	Class.	Def.Frag.	Tipo.	Tècnica	Pasta	Decoració		Acabats		Cronologia	Observacions
						Int.	Ext.	Int.	Ext.		
	4	13300	SF								
	1	13309	SF								
	1	13310	NA								
	2	13310	SF								
	1	13320	VO								

Àrea:

Sector:

Àmbit:

UE: 1474

Num. Frag.	Class.	Def.Frag.	Tipo.	Tècnica	Pasta	Decoració		Acabats		Cronologia	Observacions
						Int.	Ext.	Int.	Ext.		
	9	12053	SF		TO	AO					
	1	12053	SF		TO	AR					
	2	13251	SF		TL	GR					
	1	13257	SF								

Àrea:

Sector:

Àmbit:

UE: 1475

Num. Frag.	Class.	Def.Frag.	Tipo.	Tècnica	Pasta	Decoració		Acabats		Cronologia	Observacions
						Int.	Ext.	Int.	Ext.		
	2	13106	SF								
	1	13106	VO								Drag. 24/25
	1	13111	VO								Hayes, 6

Àrea:

Sector:

Àmbit:

UE: 1475

Num. Frag.	Class.	Def.Frag.	Tipo.	Tècnica	Pasta	Decoració		Acabats		Cronologia	Observacions
						Int.	Ext.	Int.	Ext.		
1	13111	VO									Hayes, 9
1	13111	VO									Possible Hayes, 14/17
1	13119	FO									
1	13150	SF									
52	13250	SF		TO	AO						
3	13250	FO		TO	AO						
1	13250	NA		TO	AO						
2	13250	VO	GER	TO	AO						
1	13250	VO	OLL	TO	AO						
1	13250	VO	PAT	TO	AO						
6	13251	SF		TO	AR						
2	13251	VO	OLL	TO	AR						1 Individu
2	13251	VO	OLL	TL	GR						
19	13258	SF									
3	13258	FO									
2	13258	PE									
3	13258	VO							100-450		Ostia III, 267
3	13258	VO							69-450		Ostia III, 332
2	13258	VO									Ostia I, 261
7	13258	VO									Ostia I, 273
1	13258	VO							100-300		Ostia I, 270
1	13258	FO							80-121		Possible Hayes 131
5	13300	SF									
2	13309	SF									
7	13310	SF									
2	13312	SF									
10	60051										

Àrea:

Sector:

Àmbit:

UE: 1476

Num. Frag.	Class.	Def.Frag.	Tipo.	Tècnica	Pasta	Decoració		Acabats		Cronologia	Observacions
						Int.	Ext.	Int.	Ext.		
30	12053	SF		TO	AO						
5	13106	SF									
1	13106	VO									Drag. 27
1	13106	VO							60-150		Drag. 37
2	13106	VO									1 Individu
1	13200	NA									
1	13200	BE									
19	13250	SF		TO	AO						
2	13250	NA		TO	AO						

Àrea:

Sector:

Àmbit:

UE: 1476

Num. Frag.	Class.	Def.Frag.	Tipo.	Tècnica	Pasta	Decoració		Acabats		Cronologia	Observacions
						Int.	Ext.	Int.	Ext.		
	1	13250	AN		TO	AO					
	1	13250	PE		TO	AO					
	3	13250	VO	OLL	TO	AO					
	1	13250	VO	OLL	MA	GO					
	1	13250	VO	TAP	TO	AO					
	2	13251	SF		TO	AR					
	1	13251	SF		TL	GR					
	2	13256	SF								
	4	13258	SF								
	2	13258	FO								
	2	13258	VO						69-250	Lamb. 10B. 1 Individu	
	4	13258	VO							Ostia II, 303. 1 Individu	
	1	13258	VO							Ostia II, 312.	
	1	13300	SF								
	4	13310	SF								
	1	13310	VO								Dressel 2-4
	3	15000	SD	BLA							1 Individu
	1	40009		PLC							Rosada. Sectile
	*1	1	50008	PS							Fitxa. 2cm. dia. i 0'5 cm gruix
	4	60051									
	4	60053									Ostres

Àrea:

Sector:

Àmbit:

UE: 1477

Num. Frag.	Class.	Def.Frag.	Tipo.	Tècnica	Pasta	Decoració		Acabats		Cronologia	Observacions
						Int.	Ext.	Int.	Ext.		
	3	13000	VO	BOL							1 Individu Vernís vermell
	1	13108	SF								
	1	13111	SF					IA			
	1	13111	VO								
	2	13115	SF								
	1	13115	FO								
	1	13115	VO								Fulford, 27. Bonifay, sigillée Type 75
	*2	1	13120	VO							Rigoir, 8?
	9	13250	NA		TO	AO					
	3	13250	FO		TO	AO					
	1	13250	PE		TO	AO					
	49	13250	SF		MA	GO					
	98	13250	SF		TO	AO					
	1	13250	VO	BOL	TO	AO					
	1	13250	VO	GER	TO	AO					

Àrea:

Sector:

Àmbit:

UE: 1477

Num. Frag.	Class.	Def.Frag.	Tip.	Tècnica	Pasta	Decoració		Acabats		Cronologia	Observacions
						Int.	Ext.	Int.	Ext.		
	16	13251	FO		TL	GR					
	1	13251	NA		TL	GR					
	1	13251	PE		TO	AR					
	1	13251	FO		TO	AR					
	1	13251	AN		TO	AR					
	5	13251	FO		MA	GO					
	1	13251	AN		MA	GO					
	128	13251	SF		TL	GR					
	23	13251	SF		TO	AR					
	3	13251	VO	CSS	MA	GO					
	1	13251	VO	CSS	MA	GO			180-220		Imitació cuina africana Hayes 199?
	2	13251	VO	GER	TO	AR					
	2	13251	VO	MOR	MA	GO					1 Individu
	29	13251	VO	OLL	TL	GR					
	1	13251	VO	OLL	TO	AR					
	4	13251	VO	OLL	MA	GO					
	1	13251	VO	OLL	TL	GR					
	10	13258	SF								
	1	13258	FO								
	2	13258	VO						69-450		Ostia III, 332
	1	13258	VO								Ostia I, 261
	3	13258	VO						100-450		Ostia III, 267
	2	13258	VO						100-450		Lamb. 10A
	1	13258	VO								Ostia I, 273
	3	13300	PI								
	12	13300	SF								Possible Àmfora oriental?
	1	13300	NA								Possible Àmfora lusitana?
	32	13300	SF								
	32	13300	SF						Segles VI-VII		1 individu. mateixa peça Tardana Tipus B
	1	13300	NA						Segles VI-VII		Tardana Tipus B (Remolà)
*3	1	13300	VO						Segles VI-VII		Tardana Tipus B (Remolà)
	1	13306	SF								
	2	13307	VO								Gauloise 4, 1 Individu
	11	13309	SF								
	2	13309	PI								
	1	13309	NA								
	1	13310	PI								
	100	13312	SF								
	2	13312	NA								
	2	13312	VO								Keay 3

Àrea:

Sector:

Àmbit:

UE: 1477

Num. Frag.	Class.	Def.Frag.	Tipo.	Tècnica	Pasta	Decoració		Acabats		Cronologia	Observacions
						Int.	Ext.	Int.	Ext.		
	1	13312	PI								
*1	1	13312	VO								Keay 55A
	1	13313	NA								
	1	13313	VO							400-700	LRA 1
	2	13318									Dolium, taps?
	1	13318									Comuna oxidada.
	8	15000	PC								Tegulae retallades, taps?
	1	15000	PCF								Tegula retallada, pes de xarxa?
	1	20000	SF	ESR							
	1	20002		ATI							
	1	40009		PLC							Blanc
	1	40009		PLC							Rosat
	1	40009		PLC							Gris
	66	50005	SF								Llençat
	1	50007									Llençat, ? x ? x 5 cm
	33	50015	SF								Llençat
	6	60051									Marques de tall
	36	60051									Os Cremat
	453	60051									Presència ovi-capri, gos, porc,...
	9	60053									Petxines

Àrea:

Sector:

Àmbit:

UE: 1478

Num. Frag.	Class.	Def.Frag.	Tipo.	Tècnica	Pasta	Decoració		Acabats		Cronologia	Observacions
						Int.	Ext.	Int.	Ext.		
	15	12053	SF	TO	AO						
	1	13100	VO								
	5	13106	SF								
	1	13106	FO								
	1	13106	VO								Drag. 27
	1	13106	VO								Drag. 30
	2	13108	SF								
	1	13108	VO							50-100	Drag. 37
	2	13108	VO							50-100	Drag. 37
	2	13111	SF								
	1	13111	NA								
	1	13111	VO							60-90	Hayes 3a
	1	13200	DI								
	39	13250	SF	TO	AO						
	2	13250	SF	MA	GO						
	3	13250	FO	TO	AO						

Àrea:

Sector:

Àmbit:

UE: 1478

Num. Frag.	Class.	Def.Frag.	Tipo.	Tècnica	Pasta	Decoració		Acabats		Cronologia	Observacions
						Int.	Ext.	Int.	Ext.		
1	13250	NA		TO	AO						
1	13250	VO	BOL	TO	AO						
2	13250	VO	GER	TO	AO						
5	13250	VO	GER	TO	AO						1 individu
1	13250	VO	MOR	MA	GO						Similar a ue 1477
1	13251	SF		TL	GR						
1	13251	SF		TL	GR			IN			
4	13251	SF		TO	AR			IN			
2	13251	VO	OLL	TL	GR						
1	13257	FO									
3	13258	SF									
1	13258	FO									
1	13258	VO							69-450		O. III, 332
1	13258	VO							69-250		Lamb. 10B
9	13300	SF									
2	13300	NA									
1	13300	NA									
2	13310	SF									
1	13310	NA									
2	13312	SF									
4	13315	AG									1 individu
1	40009										Rosat. Motllura
1	40009		PLC								Rosat
7	50005	SF									Llençat
4	50015	SF									Llençat
6	60051										

Àrea:

Sector:

Àmbit:

UE: 1479

Num. Frag.	Class.	Def.Frag.	Tipo.	Tècnica	Pasta	Decoració		Acabats		Cronologia	Observacions
						Int.	Ext.	Int.	Ext.		
53	12053	SF		TO	AO						
3	12053	SF		TO	AR						
1	12053	FO		TO	AO						
1	12053	CR		TO	AO						
1	12053	FO		TO	AR						
2	12057	VO									
2	12057	NA									
2	13250	SF		MA	GO						
3	13250	VO	OLL	MA	GO						
4	13251	SF		TL	GR						

Àrea:

Sector:

Àmbit:

UE: 1479

Num. Frag.	Class.	Def.Frag.	Tipo.	Tècnica	Pasta	Decoració		Acabats		Cronologia	Observacions
						Int.	Ext.	Int.	Ext.		
	4	13300	SF								
	1	13303	SF								
	1	13306	SF								
	6	60051									
	9	60052									
	1	60053									

Àrea:

Sector:

Àmbit:

UE: 1480

Num. Frag.	Class.	Def.Frag.	Tipo.	Tècnica	Pasta	Decoració		Acabats		Cronologia	Observacions
						Int.	Ext.	Int.	Ext.		
	1	12053	SF		TO	AO					
	1	13106	SF								
	3	13111	SF								
	2	13111	VO								Lamb 3b1
	1	13111	VO								Hayes 14
	1	13111	VO						90-150		Hayes 8A
	17	13250	SF		TO	AO					
	2	13250	NA		TO	AO					
	1	13251	VO	TAP	TO	AR					
	4	13258	SF								
	3	13258	FO								
	2	13258	VO						100-450		O. III, 267A
	1	13258	VO						69-450		O. III, 332
	2	13310	SF								
	3	13312	SF								
	1	40009		PLC							Groguenc
	2	50005	SF								Llençat
	10	60051									

Àrea:

Sector:

Àmbit:

UE: 1483

Num. Frag.	Class.	Def.Frag.	Tipo.	Tècnica	Pasta	Decoració		Acabats		Cronologia	Observacions
						Int.	Ext.	Int.	Ext.		
	28	12053	SF		TO	AO					
	1	13250	VO	GER	TO	AO					
	2	13251	SF		TL	GR					
	3	13251	SF		TO	AR					
	1	13300	SF								
	1	13303	SF								
	1	13312	SF								
	1	20002		CLA							

Àrea:

Sector:

Àmbit:

UE: 1483

Num. Frag.	Class.	Def.Frag.	Tipo.	Tècnica	Pasta	Decoració		Acabats		Cronologia	Observacions
						Int.	Ext.	Int.	Ext.		
6	60051										

Àrea:

Sector:

Àmbit:

UE: 1484

Num. Frag.	Class.	Def.Frag.	Tipo.	Tècnica	Pasta	Decoració		Acabats		Cronologia	Observacions
						Int.	Ext.	Int.	Ext.		
2	12053	SF		TO	AO						
2	13106	SF									
1	13106	CR									
1	13106	FO									
1	13106	CR									
1	13106	VO							10-90	Drag. 29	
1	13200	SF									
1	13200	NA									
8	13250	SF		TO	AO						
1	13250	FO		TO	AO						
1	13250	VO	OLL	TO	AO						
7	13250	VO	OLL	MA	GO						1 individu
1	13250	VO	TAP	TO	AO						
1	13251	SF		TO	AR						
1	13251	FO		TO	AR						
1	13258	SF									
1	13258	FO									
1	13258	VO							69-450	O. III, 332	
1	13258	VO	CSS							Possible O. II, 312	
2	13300	SF									
3	13310	SF									
1	15000	PS	PTR								
1	40009										Gris. Llistonet
1	40009		PLC								Gris
5	50005	SF									Llençat
2	60051										

Àrea:

Sector:

Àmbit:

UE: 1485

Num. Frag.	Class.	Def.Frag.	Tipo.	Tècnica	Pasta	Decoració		Acabats		Cronologia	Observacions
						Int.	Ext.	Int.	Ext.		
1	13111	SF									
1	13115	PE									
10	13250	SF		TO	AO						
2	13250	SF		MA	GO						
2	13250	FO		TO	AO						1 individu

Àrea:

Sector:

Àmbit:

UE: 1485

Num. Frag.	Class.	Def.Frag.	Tipo.	Tècnica	Pasta	Decoració		Acabats		Cronologia	Observacions
						Int.	Ext.	Int.	Ext.		
	1	13250	VO	OLL	MA	GO					
	3	13251	SF		TO	AR					
	32	13251	SF		TL	GR					
	1	13251	NA		TO	AR					
	3	13251	FO		TL	GR					
	1	13251	VO	BOL	TO	AR					
	1	13251	VO	CSS	TL	GR					
	4	13251	VO	OLL	TL	GR					
	1	13258	VO							100-450	O. III, 267A
	2	13309	SF								
	1	13309	NA								
	3	13310	SF								
	13	13312	SF								
	1	13312	NA								
	1	13313	SF								Possible
	3	50005	SF								Llençat
	1	50015	SF								Llençat
	1	50027	VO								
	23	60051									
	1	60051									Marques de tall
	1	60053									Petxina
	1	60053									Cargol

Àrea:

Sector:

Àmbit:

UE: 1486

Num. Frag.	Class.	Def.Frag.	Tipo.	Tècnica	Pasta	Decoració		Acabats		Cronologia	Observacions
						Int.	Ext.	Int.	Ext.		
	1	13106	SF								
	1	13111	SF								
	5	13115	SF								
	2	13115	FO								
	2	13115	VO								Hayes 58B. 1 individu
	1	13115	VO								Hayes 58B.
	134	13250	SF		TO	AO					
	12	13250	SF		TO	AO		AC			
	23	13250	SF		TO	AO					Pasta vercosa
	1	13250	NA		TO	AO					Pasta vercosa
	18	13250	SF		MA	GO					
	2	13250	FO		MA	GO					
	2	13250	FO		TO	AO					
	2	13250	NA		TO	AO					

Àrea:

Sector:

Àmbit:

UE: 1486

Num. Frag.	Class.	Def.Frag.	Tipo.	Tècnica	Pasta	Decoració		Acabats		Cronologia	Observacions
						Int.	Ext.	Int.	Ext.		
1	13250	VO		TO	AO						
3	13250	VO	CSS	MA	GO						
5	13250	VO	GER	TO	AO						
2	13250	VO	OLL	MA	GO						
6	13250	VO	PAT	TO	AO						1 individu
2	13250	VO	PAT	TO	AO						
69	13251	SF		TL	GR						
2	13251	SF		TO	AR						
2	13251	FO		TO	AR						
4	13251	FO		TL	GR						
1	13251	VO	CSS	TO	AR						
2	13251	VO	CSS	TL	GR						
11	13251	VO	OLL	TL	GR						
8	13258	SF									
1	13258	VO							100-450		Ostia III, 267B
1	13258	VO									Hayes 183.
1	13300	NA									
40	13309	SF									
2	13309	NA									
65	13312	SF									
2	13312	NA									
1	13313	SF									
1	13313	NA									
1	15000	PS									Tegula reaprofitada
1	15000	DI									Tegula retallada
1	40009		PLC								Gris
11	50005	SF									Llençat
1	50012										
8	50015	SF									Llençat
186	60051										
3	60051										Os cremat
3	60051										Marques de tall
12	60053										Petxines
1	60053										Ostra

Àrea:

Sector:

Àmbit:

UE: 1488

Num. Frag.	Class.	Def.Frag.	Tipo.	Tècnica	Pasta	Decoració		Acabats		Cronologia	Observacions
						Int.	Ext.	Int.	Ext.		
2	12053	SF		TO	AO						
3	13250	SF		TO	AO						

Àrea:

Sector:

Àmbit:

UE: 1488

Num. Frag.	Class.	Def.Frag.	Tipo.	Tècnica	Pasta	Decoració		Acabats		Cronologia	Observacions
						Int.	Ext.	Int.	Ext.		
1	13250	SF		MA	GO						
1	13309	SF									

Àrea:

Sector:

Àmbit:

UE: 1489

Num. Frag.	Class.	Def.Frag.	Tipo.	Tècnica	Pasta	Decoració		Acabats		Cronologia	Observacions
						Int.	Ext.	Int.	Ext.		
1	13115	PE									
9	13250	SF		TO	AO						
1	13258	SF									
1	13300	SF									
2	50005	SF									Llençat

Àrea:

Sector:

Àmbit:

UE: 1492

Num. Frag.	Class.	Def.Frag.	Tipo.	Tècnica	Pasta	Decoració		Acabats		Cronologia	Observacions
						Int.	Ext.	Int.	Ext.		
1	12053	SF		TO	AO						

Àrea:

Sector:

Àmbit:

UE: 1496

Num. Frag.	Class.	Def.Frag.	Tipo.	Tècnica	Pasta	Decoració		Acabats		Cronologia	Observacions
						Int.	Ext.	Int.	Ext.		
5	12053	SF		TO	AO						
1	12057	PI									
1	13104	SF									
1	13104	PE									
1	13104	VO									
1	13200	FO									
4	13250	SF		TO	AO						
1	13251	SF		TL	GR						
1	13251	VO	OLL	TL	GR						
1	13310	SF									
3	50015	SF									Llençat

Àrea:

Sector:

Àmbit:

UE: 1497

Num. Frag.	Class.	Def.Frag.	Tipo.	Tècnica	Pasta	Decoració		Acabats		Cronologia	Observacions
						Int.	Ext.	Int.	Ext.		
13	13250	SF		TO	AO						
1	13250	NA		TO	AO						
1	13250	PE		TO	AO						
2	13250	VO	GER	TO	AO						
5	13251	SF		TO	AR						

Àrea:

Sector:

Àmbit:

UE: 1497

Num. Frag.	Class.	Def.Frag.	Tipo.	Tècnica	Pasta	Decoració		Acabats		Cronologia	Observacions
						Int.	Ext.	Int.	Ext.		
	1	13251	SF		TL	GR					
	7	13258	SF								
	1	13258	CR								
	2	13258	VO							100-450	O. III, 267A. 1 individu
	1	13258	VO							69-450	O. III, 332
	1	13300	VO								En dubtes
	1	13310	SF								
	2	50015	SF								Llençat
	4	60051									

Àrea:

Sector:

Àmbit:

UE: 1498

Num. Frag.	Class.	Def.Frag.	Tipo.	Tècnica	Pasta	Decoració		Acabats		Cronologia	Observacions
						Int.	Ext.	Int.	Ext.		
	1	13250	PE		TO	AO					
*1	2	13250	SF								amb marca TP

Àrea:

Sector:

Àmbit:

UE: 1499

Num. Frag.	Class.	Def.Frag.	Tipo.	Tècnica	Pasta	Decoració		Acabats		Cronologia	Observacions
						Int.	Ext.	Int.	Ext.		
	1	12052	SF		TO	AO					
	50	12053	SF		TO	AO					
	6	12053	SF		TO	AR					
	1	12053	NA		TO	AO					
	3	12053	FO		TO	AO					
	1	12053	FO		TO	AR					
	1	12053	VO	BOL	TO	AO					
	1	12053	VO	BOL	TO	AR					
	1	12053	VO	GER	TO	AO					
	1	12053	VO	GET	TO	AR					Amb nansa
*1	42	12053	VO	GER							1 individu
	15	12055	SF		MA	GO			PE		
	10	12055	SF		MA	GO					
	1	12055	SF		MA	GR		CI			
	1	12055	SF		MA	GR		IN			
	3	12055	VO	OLL	MA	GO					
*2	10	12055	VO	OLL	MA	GO		CI	AL	PE	1 individu
	25	12057	VO		TO	AO					1 individu
	3	13104	SF								
	1	13250	VO		TO	AO					
*3	1	13303	VO							S. IV aC	T. 8.1.1.1

Àrea:

Sector:

Àmbit:

UE: 1499

Num. Frag.	Class.	Def.Frag.	Tipo.	Tècnica	Pasta	Decoració		Acabats		Cronologia	Observacions
						Int.	Ext.	Int.	Ext.		
2	13312	SF									
1	13318	PS	PC	MA	GO						Ceràmica a mà oxidada
36	60051										
49	60051										Conill
5	60053										Petxines

Àrea:

Sector:

Àmbit:

UE: 1500

Num. Frag.	Class.	Def.Frag.	Tipo.	Tècnica	Pasta	Decoració		Acabats		Cronologia	Observacions
						Int.	Ext.	Int.	Ext.		
50	12053	SF		TO	AO						
1	12053	FO		TO	AO						
1	12053	VO	BOL	TO	AR						
1	12055	VO	OLL	MA	GO						
1	12057	VO									
6	13250	SF		TO	AO						
1	13250	VO	GER	TO	AO						1 individu
1	13300	SF									
2	13303	SF									
*1	13309	VO									Imitació Dressel 1
5	13310	SF									
1	13310	NA									
1	50005	SF									Llençat

Àrea:

Sector:

Àmbit:

UE: 1501

Num. Frag.	Class.	Def.Frag.	Tipo.	Tècnica	Pasta	Decoració		Acabats		Cronologia	Observacions
						Int.	Ext.	Int.	Ext.		
1	13251	VO	OLL	TL	GR						
1	13258	VO								100-450	O. III, 267A
1	13258	FO									
1	13300	SF									
1	13309	SF									
2	13312	SF									
1	40009		PLC								Blanc
1	50005	SF									Llençat
3	60051										

Àrea:

Sector:

Àmbit:

UE: 1502

Num. Frag.	Class.	Def.Frag.	Tipo.	Tècnica	Pasta	Decoració		Acabats		Cronologia	Observacions
						Int.	Ext.	Int.	Ext.		
4	13250	SF		TO	AO						

Àrea:

Sector:

Àmbit:

UE: 1502

Num. Frag.	Class.	Def.Frag.	Tipo.	Tècnica	Pasta	Decoració		Acabats		Cronologia	Observacions
						Int.	Ext.	Int.	Ext.		
1	13251	SF		TO	AR						
3	13258	SF									
1	13258	VO								100-450	Lamb. 10A
2	13300	SF									
1	13310	SF									
1	60051										

Àrea:

Sector:

Àmbit:

UE: 1507

Num. Frag.	Class.	Def.Frag.	Tipo.	Tècnica	Pasta	Decoració		Acabats		Cronologia	Observacions
						Int.	Ext.	Int.	Ext.		
5	12053	SF		TO	AO						
1	13104	PE									
1	13104	VO									Possible Conspectus 3
*1	1	13104	FO								Segell
6	13250	SF		TO	AO						
2	13250	FO		TO	AO						1 individu
2	13250	PE		TO	AO						
2	13251	SF		TO	AR						
1	13251	PE		TO	AR						
2	13251	FO		TO	AR						
1	13303	SF									
2	13306	SF									
3	13310	SF									
1	13310	NA									
1	13320	SF									
2	40009		PLC								Groguenc, 1 indiv quasi sencer. Sectile
6	50005	SF									Llençat
2	50015	SF									Llençat

Àrea:

Sector:

Àmbit:

UE: 1510

Num. Frag.	Class.	Def.Frag.	Tipo.	Tècnica	Pasta	Decoració		Acabats		Cronologia	Observacions
						Int.	Ext.	Int.	Ext.		
1	13111	SF	FTA					IS			
9	13250	SF		TO	AO						
1	13250	SF		MA	GO						
2	13258	SF									
1	13309	SF									
1	13312	SF									
2	60051										
1	60053										Cargol

Àrea:

Sector:

Àmbit:

UE: 1512

Num. Frag.	Class.	Def.Frag.	Tipo.	Tècnica	Pasta	Decoració		Acabats		Cronologia	Observacions
						Int.	Ext.	Int.	Ext.		

Àrea:

Sector:

Àmbit:

UE: 1512

Num. Frag.	Class.	Def.Frag.	Tipo.	Tècnica	Pasta	Decoració		Acabats		Cronologia	Observacions
						Int.	Ext.	Int.	Ext.		

	1	12053	SF		TO	Ao						
	4	13250	SF		TO	AO						
	1	13251	SF		TL	GR						
	3	13258	SF									
	1	13310	SF									
	1	40009		PLC								Gris

Àrea:

Sector:

Àmbit:

UE: 1515

Num. Frag.	Class.	Def.Frag.	Tipo.	Tècnica	Pasta	Decoració		Acabats		Cronologia	Observacions
						Int.	Ext.	Int.	Ext.		

	8	12053	SF		TO	AO						
	1	13104	VO									Possible Conspectus 28
	4	13250	SF		TO	AO						
	2	13250	FO		TO	AO						1 individu
	2	13250	VO	GER	TO	AO						Amb nansa
	6	13250	VO	GER	TO	AO						1 individu
	*1	1	13250	NA		TO	AO					Segell
	10	13251	SF		TO	AR						
	1	13251	PE		TO	AR						
	1	13251	NA		TO	AR						
	10	13251	VO	GER	TO	AR						1 individu
	1	60051										

Àrea:

Sector:

Àmbit:

UE: 1517

Num. Frag.	Class.	Def.Frag.	Tipo.	Tècnica	Pasta	Decoració		Acabats		Cronologia	Observacions
						Int.	Ext.	Int.	Ext.		

	16	12053	SF		TO	AO						
	1	13054	SF									
	1	13111	VO									Lamb. 3b1
	1	13111	VO									Hayes 9A
	2	13114	VO							230-300 dC.		Hayes 50A. 1 individu
	25	13250	SF		TO	AO						
	4	13250	SF		MA	GO						
	1	13251	SF		TO	AR						
	3	13251	SF		TL	GR						
	1	13251	CR		TL	GR						

Àrea:

Sector:

Àmbit:

UE: 1517

Num. Frag.	Class.	Def.Frag.	Tipo.	Tècnica	Pasta	Decoració		Acabats		Cronologia	Observacions
						Int.	Ext.	Int.	Ext.		
1	13257	SF									
12	13258	SF									
1	13300	SF									Possible bètica
2	13310	PI									
1	13310	SF									
1	13312	SF									
1	40009		PLC								Gris
34	60051										

Àrea:

Sector:

Àmbit:

UE: 1520

Num. Frag.	Class.	Def.Frag.	Tipo.	Tècnica	Pasta	Decoració		Acabats		Cronologia	Observacions
						Int.	Ext.	Int.	Ext.		
1	13250	SF		TO	AO						

Àrea:

Sector:

Àmbit:

UE: 1521

Num. Frag.	Class.	Def.Frag.	Tipo.	Tècnica	Pasta	Decoració		Acabats		Cronologia	Observacions
						Int.	Ext.	Int.	Ext.		
1	13106	FO									
1	13114	SF									
1	13115	PE									
1	13115	CR									
1	13115	VO							320-450		Hayes 59
1	13115	VO									
2	13115	VO							325-450		Hayes 61
*2	1	13115	VO						325-450		Hayes 61 B
1	13119	SF									
1	13119	FO									
3	13250	SF		MA	GO						
26	13250	SF		TO	AO						
3	13250	SF									Motius vegetals en negre i marró
1	13250	FO		TO	AO						
1	13250	AN		TO	AO						
3	13250	VO	BOL	TO	AO						
1	13250	VO	OLL	MA	GO						
9	13251	SF		TL	GR						
1	13251	SF		TO	AR						
1	13251	FO		TL	GR						
1	13251	NA		TO	AR						
2	13251	VO	CSS	TL	GR						
3	13251	VO	OLL	TL	GR						

Àrea:

Sector:

Àmbit:

UE: 1521

Num. Frag.	Class.	Def.Frag.	Tipo.	Tècnica	Pasta	Decoració		Acabats		Cronologia	Observacions
						Int.	Ext.	Int.	Ext.		
	1	13255	SF								
	7	13258	SF								
	1	13258	NA							s. III	Possible Uzita 48,1 Caesaraugusta G/S 200
	1	13258	VO								Possible Atlante CVIII, 1
	1	13258	VO							69-450	Ostia III, 332.
	7	13300	SF								
	2	13310	SF								
	6	13312	SF								
*1	1	13312	VO							1/2 s IV- 1/2 s V dC	Keay 27
	1	20002	PS	CLA							
	1	50005	SF								Llençat
	1	50015	SF								Llençat
	13	60051									
	2	60051									Marques de tall

Àrea:

Sector:

Àmbit:

UE: 1522

Num. Frag.	Class.	Def.Frag.	Tipo.	Tècnica	Pasta	Decoració		Acabats		Cronologia	Observacions
						Int.	Ext.	Int.	Ext.		
*2	1	13115	VO							450-550	Hayes 87
*3	4	13115	PS								Possible Fulford 39
	1	13120	VO								Rigoir 16
	1	13250	SF		TO	AO					
	1	13250	VO	OLL	MA	GO					
*1	8	13250	VO	GER	TO	AO					Amb nansa
	1	13251	SF		TO	AR					
	5	13251	SF		TL	GR					
	1	13251	VO	BOL	TO	AR					
	1	13251	VO	OLL	TO	AR					
	1	13258	SF								
	2	13300	SF								
	1	13309	SF								
	2	13312	SF								
	1	13312	NA								
	1	15000	PS	PC							Tegula
	3	50005	SF								Llençat
	1	50015	SF								Llençat
	16	60051									Ossos cremats
	2	60053									Petxines cremades

Àrea:

Sector:

Àmbit:

UE: 1524

Num. Frag.	Class.	Def.Frag.	Tipo.	Tècnica	Pasta	Decoració		Acabats		Cronologia	Observacions
						Int.	Ext.	Int.	Ext.		

Àrea:

Sector:

Àmbit:

UE: 1524

Num. Frag.	Class.	Def.Frag.	Tipo.	Tècnica	Pasta	Decoració		Acabats		Cronologia	Observacions
						Int.	Ext.	Int.	Ext.		

	1	13312	SF								
	1	60053									Petxina

Àrea:

Sector:

Àmbit:

UE: 1526

Num. Frag.	Class.	Def.Frag.	Tipo.	Tècnica	Pasta	Decoració		Acabats		Cronologia	Observacions
						Int.	Ext.	Int.	Ext.		

	7	13250	SF		TO	AO					
	1	13251	VO	OLL	TO	GR					
	1	13309	SF								
	2	13312	SF								

Àrea:

Sector:

Àmbit:

UE: 1529

Num. Frag.	Class.	Def.Frag.	Tipo.	Tècnica	Pasta	Decoració		Acabats		Cronologia	Observacions
						Int.	Ext.	Int.	Ext.		

	1	12053	SF		TO	AO					
	1	13104	SF								
	1	13106	SF								
	1	13114	SF								
	2	13115	SF								Dubtós
	1	13115	PE				IF				
	2	13250	PE		TO	AO					
	3	13250	SF		MA	GO					
	33	13250	SF		TO	AO					
	1	13250	AG		TO	AO					
	1	13250	NA		TO	AO					
	1	13250	VO	BOL	TO	AO					Bol carenat
	2	13250	VO	GER	TO	AO					
	1	13250	VO	GER	TO	AO					Amb nansa
	1	13250	VO	MOR	TO	AO					
	2	13250	VO	OLL	MA	GO					
	24	13251	SF		TL	GR					
	1	13251	FO		TL	GR					
	1	13251	SF		TO	AR					
	2	13251	VO	OLL	TL	GR					1 Individu
	1	13251	VO	OLL	TL	GR					
	3	13258	SF								

Àrea:

Sector:

Àmbit:

UE: 1529

Num. Frag.	Class.	Def.Frag.	Tipo.	Tècnica	Pasta	Decoració		Acabats		Cronologia	Observacions
						Int.	Ext.	Int.	Ext.		
	2	13258	VO							100-450	Ostia III, 267
	5	13300	SF								
	5	13300	SF								Possible oriental
	5	13309	SF								
	1	13309	NA								
*1	1	13309	VO							S. V dC	Keay 13 C-D
	10	13312	SF								
	1	15000	PC								Tegula reaprofitada
	6	50005	SF								Llençat
	1	50015	SF								Llençat
	43	60051									

Àrea:

Sector:

Àmbit:

UE: 1530

Num. Frag.	Class.	Def.Frag.	Tipo.	Tècnica	Pasta	Decoració		Acabats		Cronologia	Observacions
						Int.	Ext.	Int.	Ext.		
	15	12053	SF		TO	AO					
	2	13111	SF								
	2	13111	PE								1 Individu
	1	13111	PE								
	1	13111	VO								Hayes 6.
	1	13111	VO								Possible Hayes 9.
	1	13150	SF								
	1	13200	SF								
	41	13250	SF		TO	AO					
	3	13250	SF		MA	GO					
	2	13250	FO		TO	AO					
	2	13250	PE		TO	AO					
	1	13250	NA		TO	AO					
	1	13250	VO	BOL	TO	AO					
	2	13250	VO	GER	TO	AO					
	3	13251	SF		TO	AR					
	1	13251	SF		TL	GR					
	1	13251	VO	OLL	TL	GR					
	1	13255	SF								
	30	13258	SF								
	2	13258	FO								
	3	13258	PE								
	1	13258	VO							100-450	Lamb. 10A
	4	13258	VO							69-450	Ostia III, 332
	1	13258	VO							100-450	Ostia III, 267

Àrea:

Sector:

Àmbit:

UE: 1530

Num. Frag.	Class.	Def.Frag.	Tipo.	Tècnica	Pasta	Decoració		Acabats		Cronologia	Observacions
						Int.	Ext.	Int.	Ext.		
2	13258	VO								100-300	Ostia I, 270 1 Individu
1	13258	VO								100-300	Ostia I, 270
3	13309	SF									
7	13310	SF									
1	13310	AN									
1	40009		PLC								Gris
1	50007										Rebuig de forn (formes)
7	60051										

Àrea:

Sector:

Àmbit:

UE: 1531

Num. Frag.	Class.	Def.Frag.	Tipo.	Tècnica	Pasta	Decoració		Acabats		Cronologia	Observacions
						Int.	Ext.	Int.	Ext.		
1	13115	SF									
1	13115	VO								290/300-375 dC	Hayes 58.
7	13250	SF		TO	AO						
5	13250	SF		MA	GO						
1	13250	FO		MA	GO						
1	13250	VO	GER	TO	AO						
1	13250	VO	OLL	MA	GO						
8	13251	SF		TL	GR						
3	13251	VO	OLL	TL	GR						
3	13258	SF									
2	13300	SF									
2	13309	SF									
1	13312	SF									
1	13313	SF									Dubtós
8	60051										
1	60053										Petxines

Àrea:

Sector:

Àmbit:

UE: 1533

Num. Frag.	Class.	Def.Frag.	Tipo.	Tècnica	Pasta	Decoració		Acabats		Cronologia	Observacions
						Int.	Ext.	Int.	Ext.		
2	13250	SF		TO	AO						
1	13250	FO		TO	AO						
1	13251	SF		TL	GR						
1	13300	SF									
1	13309	NA									
4	13312	SF									

Àrea:

Sector:

Àmbit:

UE: 1534

Num. Frag.	Class.	Def.Frag.	Típo.	Tècnica	Pasta	Decoració		Acabats		Cronologia	Observacions
						Int.	Ext.	Int.	Ext.		

Àrea:

Sector:

Àmbit:

UE: 1534

Num. Frag.	Class.	Def.Frag.	Típo.	Tècnica	Pasta	Decoració		Acabats		Cronologia	Observacions
						Int.	Ext.	Int.	Ext.		

	1	12053	SF		TO	AO						
	1	13000	SF									
	1	13115	SF									
	6	13250	SF		TO	AO						
	1	13250	VO	MOR	TO	AO						
	6	13251	SF		TL	GR						
	1	13251	FO		TL	GR						
	1	13251	FO		TO	AR						
	11	13251	VO	OLL	TL	GR						1 Individu
	1	13251	VO	OLL	TL	GR						
	7	13258	SF									
	1	13258	SF									Pasta groguenca
	3	13300	SF									
	3	13300	SF									Possible àmfora oriental
	5	13312	SF									
	1	40009		PLC								Blanc.
	23	60051										

Àrea:

Sector:

Àmbit:

UE: 1535

Num. Frag.	Class.	Def.Frag.	Típo.	Tècnica	Pasta	Decoració		Acabats		Cronologia	Observacions
						Int.	Ext.	Int.	Ext.		

	2	13250	SF		TO	AO						
	1	13251	VO	OLL	TL	GR						
	1	14003	FO		TO	AO			VI			Vidriat marró
	1	14003	SF		TO	AO				VI		Vidriat verd
	1	60053										Petxina

Àrea:

Sector:

Àmbit:

UE: 1538

Num. Frag.	Class.	Def.Frag.	Típo.	Tècnica	Pasta	Decoració		Acabats		Cronologia	Observacions
						Int.	Ext.	Int.	Ext.		

	1	13111	PE									
	1	13111	VO							60-90		Hayes 3
	2	13115	SF									
	2	13115	VO									
*1	1	13115	VO							425/450-500 dC		Fulford 35, 6?
*2	1	13115	VO							A partir de 350 dC		Atlante XXXVI,1

Àrea:

Sector:

Àmbit:

UE: 1538

Num. Frag.	Class.	Def.Frag.	Tipo.	Tècnica	Pasta	Decoració		Acabats		Cronologia	Observacions
						Int.	Ext.	Int.	Ext.		
	12	13250	SF		MA	GO					
	89	13250	SF		TO	AO					
	1	13250	SF		TO	AO					Amb restes de morter de calç
	1	13250	SD		TO	AO					
	1	13250	FO		TO	AO					
	1	13250	PE		TO	AO					
	1	13250	BR		MA	GO					
	4	13250	VO	GER	TO	AO					
	53	13251	SF		TL	GR					
	20	13251	SF		TO	AR					
	1	13251	CR		TO	AR					
	1	13251	FO		TO	AR					
	1	13251	FO		TL	GR					
	1	13251	VO	BOL	TO	AR					
	3	13251	VO	OLL	TL	GR					
	1	13258	SF								
	1	13258	PE								
	3	13258	VO						69-450		Ostia III, 332
	6	13300	SF								
	6	13300	SF								Possible àmfora oriental
	1	13303	SF								
	1	13307	FO								Dubtós
	10	13309	SF								
	1	13309	NA								
	8	13312	SF								
	1	15000	PS	PC							
	1	50005	SF								
	1	50015	SF								
	39	60051									
	2	60051									Marques de tall

Àrea:

Sector:

Àmbit:

UE: 1539

Num. Frag.	Class.	Def.Frag.	Tipo.	Tècnica	Pasta	Decoració		Acabats		Cronologia	Observacions
						Int.	Ext.	Int.	Ext.		
	1	13310	SF								

Àrea:

Sector:

Àmbit:

UE: 1540

Num. Frag.	Class.	Def.Frag.	Tipo.	Tècnica	Pasta	Decoració		Acabats		Cronologia	Observacions
						Int.	Ext.	Int.	Ext.		
	1	13106	CR								

Àrea:

Sector:

Àmbit:

UE: 1540

Num. Frag.	Class.	Def.Frag.	Tipo.	Tècnica	Pasta	Decoració		Acabats		Cronologia	Observacions
						Int.	Ext.	Int.	Ext.		
2	13108	PE									
2	13111	SF									1 Individu
3	13250	SF		TO	AO						
3	13250	FO		TO	AO						
1	13250	AG	TAP	TO	AO						
1	13258	PE									
1	13306	NA									
3	13309	SF									
4	13310	SF									
1	13310	AN									
1	13310	PI									
1	13310	NA									Dressel 2-4
1	13320	VO									
3	50015	SF									Llençat

Àrea:

Sector:

Àmbit:

UE: 1541

Num. Frag.	Class.	Def.Frag.	Tipo.	Tècnica	Pasta	Decoració		Acabats		Cronologia	Observacions
						Int.	Ext.	Int.	Ext.		
10	12053	SF		TO	AO						
12	13250	SF		TO	AO						
4	13251	SF		TO	AR						
2	13251	SF		TL	GR						
3	13300	SF									
1	13306	NA									
1	13309	SF									
5	13310	SF									

Àrea:

Sector:

Àmbit:

UE: 1543

Num. Frag.	Class.	Def.Frag.	Tipo.	Tècnica	Pasta	Decoració		Acabats		Cronologia	Observacions
						Int.	Ext.	Int.	Ext.		
1	13119	VO									Lamb. 1/3
4	13250	SF		TO	AO						
1	13250	SF		MA	GO						
4	13255	SF									
1	13255	FO									
3	13300	SF									
1	13312	SF									
1	14100	PE		TO	AO						
2	14103	SF		TO	AO						
1	50005	SF									Llençat

Àrea:

Sector:

Àmbit:

UE: 1543

Num. Frag.	Class.	Def.Frag.	Tipo.	Tècnica	Pasta	Decoració		Acabats		Cronologia	Observacions
						Int.	Ext.	Int.	Ext.		
1	50015	SF									Llençat
2	60051										

Àrea:

Sector:

Àmbit:

UE: 1544

Num. Frag.	Class.	Def.Frag.	Tipo.	Tècnica	Pasta	Decoració		Acabats		Cronologia	Observacions
						Int.	Ext.	Int.	Ext.		
171	12053	SF		TO	AO						
1	12053	VO	GER	TO	AO						
2	12053	VO	GER	TO	AR						1 Individu
3	12057	VO									
2	12057	PI									1 Individu
1	13000	SF									
1	13054	FO									
1	13104	PE									
1	13104	VO									
2	13106	SF									
1	13106	VO							60-150		Drag. 37
1	13106	VO									Drag. 35
*2	1	13106	PE								Segell
2	13108	SF									
1	13108	VO									Hisp. 29
*1	1	13108	PE								Graffiti ALN?
4	13111	SF									
3	13111	PE									
1	13111	VO									Lamb. 2b
1	13114	FO									
1	13114	FO									
1	13150	SF									
1	13200	DI									
58	13250	SF		TO	AO						
1	13250	SF		MA	GO						
1	13250	FO		TO	AO						
1	13250	NA									
1	13250	VO	BOL	TO	AO						
1	13250	VO	GER	TO	AO						Amb nansa
16	13251	SF		TO	AR						
5	13251	SF		TL	GR						
2	13251	FO		TO	AR						
2	13251	VO	OLL	TL	GR						
1	13251	VO	TAP	TO	AR						

Àrea:

Sector:

Àmbit:

UE: 1544

Num. Frag.	Class.	Def.Frag.	Tipo.	Tècnica	Pasta	Decoració		Acabats		Cronologia	Observacions
						Int.	Ext.	Int.	Ext.		
	2	13256	FO								1 Individu
	1	13257	SF								
	1	13257	VO	MOR							Dramont 2?
	1	13258	SF								Pasta groguenca a l'exterior
	13	13258	SF								
	2	13258	FO								
	4	13258	VO							69-450	Ostia III, 332
	1	13258	VO							100-450	Ostia III, 267
	1	13258	VO								Atlante CVIII, 1
	14	13300	SF								
	5	13303	SF								
	5	13306	CO								1 Individu
	1	13306	VO								Dressel 1 C?
	1	13309	VO								Dressel 20
	6	13310	SF								
	8	13312	SF								
	1	40009		PLC							Blanc
	1	40009		PLC							Grecco scritto
	3	50005	SF								Llençat
	2	50011	PS		VM						Color blau
	10	50015	SF								Llençat
	29	60051									

Àrea:

Sector:

Àmbit:

UE: 1545

Num. Frag.	Class.	Def.Frag.	Tipo.	Tècnica	Pasta	Decoració		Acabats		Cronologia	Observacions
						Int.	Ext.	Int.	Ext.		
	12	12053	SF		TO	AO					
	1	12053	VO	GER	TO	AR					
	1	12053	VO	OLL	TO	AO					
	3	13250	SF		TO	AO					
	1	13300	SF								
	1	13303	SF								
	1	60053									Petxina

Àrea:

Sector:

Àmbit:

UE: 1546

Num. Frag.	Class.	Def.Frag.	Tipo.	Tècnica	Pasta	Decoració		Acabats		Cronologia	Observacions
						Int.	Ext.	Int.	Ext.		
	6	12053	SF		TO	AO					
	1	12057	NA								
	1	13000	SF								

Àrea:

Sector:

Àmbit:

UE: 1546

Num. Frag.	Class.	Def.Frag.	Tipo.	Tècnica	Pasta	Decoració		Acabats		Cronologia	Observacions
						Int.	Ext.	Int.	Ext.		
	1	13000	SF					RO	VE	VE	
	1	13106	SF								
	2	13111	SF								
	1	13115	VO							450-550	Hayes 87A Possiblement formi part de l'individu que segeix
	1	13115	FO								
	1	13115	VO								Possible Fulford 39 Pega amb UE 1522
*1	3	13115	VO							450-550	Hayes 87A 1 Individu decoració interior Glantzönfilm
*2	1	13115	PE							450-550	Possible Hayes 87A decoració interior Glantzönfilm
*3	1	13115	VO								Possible Hayes 80A
	1	13119	SF								
	1	13120	VO								Rigoir 8. Pega amb UE 1477
	35	13250	SF		TO	AO					
	30	13250	SF		MA	GO					
	2	13250	NA		TO	AO					
	3	13250	FO		MA	GO					
	1	13250	VO	GER	TO	AO					
	1	13250	VO	GER	TO	AO					Amb nansa
	1	13250	VO	OLL	MA	GO					
	1	13250	VO	TAP	TO	GO					
	43	13251	SF		TL	GR					
	10	13251	SF		TO	AR					
	1	13251	FO		TO	AR					
	1	13251	PE		TO	AR					
	9	13251	FO		TO	GR					
	1	13251	NA		TL	GR					
	3	13251	VO	CSS	TL	GR					
	2	13251	VO	CSS	TL	GR					1 Individu
	10	13251	VO	OLL	TL	GR					
	4	13251	VO	OLL	TL	GR					1 Individu
*5	2	13251	VO		TO	AR					1 Individu Imitació Rigoir 1/3?
	5	13258	SF								
*4	3	13258	PS								Possible Ostia II, 302
	15	13300	SF								Amb acanaladures exteriors
	4	13300	SF								
	3	13300	SF								Oriental?
	5	13309	SF								
	1	13309	NA								
	1	13310	SF								
	1	13310	PI								
	1	13310	VO								Dressel 2-4

Àrea:

Sector:

Àmbit:

UE: 1546

Num. Frag.	Class.	Def.Frag.	Tipo.	Tècnica	Pasta	Decoració		Acabats		Cronologia	Observacions
						Int.	Ext.	Int.	Ext.		
58	13312	SF									
1	13312	PI									
1	13312	AN									
1	13313	VO								400-700	LRA 1
1	13313	NA									
1	13318	PS									Àmfora africana
1	13318	PS									Àmfora bética
1	13318	PS	FIJ								Grollera reduïda
1	15000	SF	ESR								
6	15000	PS	PC								Tegulae
6	50005	SF									Llençats
105	60051										
5	60051										Os cremat
4	60053										Petxina

Àrea:

Sector:

Àmbit:

UE: 1547

Num. Frag.	Class.	Def.Frag.	Tipo.	Tècnica	Pasta	Decoració		Acabats		Cronologia	Observacions
						Int.	Ext.	Int.	Ext.		
1	12053	SF		TO	AO						
1	13104	SF									
11	13250	SF		TO	AO						
1	13250	SF		TO	AO						Pasta verdosa
1	13251	SF		TO	AR						
1	13251	FO		TO	AR						
2	13251	SF		TL	GR						
1	13251	VO	TAP	TL	GR						
2	13310	SF									
1	13312	SF									
1	15000	PC									Morter reaprofitat
1	50027	VO		TO	AO						

Àrea:

Sector:

Àmbit:

UE: 1548

Num. Frag.	Class.	Def.Frag.	Tipo.	Tècnica	Pasta	Decoració		Acabats		Cronologia	Observacions
						Int.	Ext.	Int.	Ext.		
20	12053	SF		TO	AO						
1	12053	FO		TO	AO						
1	12053	VO	BOL	TO	AO						
1	12053	VO	OLL	TO	AO						
3	13250	SF		MA	GO						
5	13250	SF		TO	AO						

Àrea:

Sector:

Àmbit:

UE: 1548

Num. Frag.	Class.	Def.Frag.	Tipo.	Tècnica	Pasta	Decoració		Acabats		Cronologia	Observacions
						Int.	Ext.	Int.	Ext.		
1	13250	VO	OLL	TO	AO						
1	13250	VO	TAP	MA	GO						
2	13251	SF		TO	AR						
1	13251	FO		TO	AR						
2	13300	SF									
1	13300	PI									
1	13303	SF									
4	13306	SF									
1	13306	VO									Dressel I A
1	13309	NA									
2	13312	SF									
1	13318	PS									Àmfora africana

Àrea:

Sector:

Àmbit:

UE: 1550

Num. Frag.	Class.	Def.Frag.	Tipo.	Tècnica	Pasta	Decoració		Acabats		Cronologia	Observacions
						Int.	Ext.	Int.	Ext.		
1	12053	FS		TO	AO						
1	13111	VO									Hayes 26
3	13250	FS		TO	AO						
1	13250	FS		TL	GO						
1	13250	VO	BOL	TO	AO						
3	13258	FS		TO	AO						
1	13258	VO									Ostia I, 273
2	13300	FS									
1	14003	FS		TO	AO				VI		Vidriat verd
2	14100	FO	PAT	TO	AO			VI	VI		Ceràmica valenciana 1 Individu

Àrea:

Sector:

Àmbit:

UE: 1551

Num. Frag.	Class.	Def.Frag.	Tipo.	Tècnica	Pasta	Decoració		Acabats		Cronologia	Observacions
						Int.	Ext.	Int.	Ext.		
8	13250	SF		MA	GO						
17	13250	SF		TO	AO						
4	13250	SF		TO	AO		AC				
8	13251	SF		TL	GR						
1	13251	SF		TO	AR						
1	13251	VO	OLL	TL	GR						
1	13255	SF									
5	13258	SF									
1	13258	PE									
1	13258	VO							100-450		Ostia III, 267

Àrea:

Sector:

Àmbit:

UE: 1551

Num. Frag.	Class.	Def.Frag.	Tipo.	Tècnica	Pasta	Decoració		Acabats		Cronologia	Observacions
						Int.	Ext.	Int.	Ext.		
	2	13300	SF								
	1	13303	SF								
	4	13309	SF								
	2	13310	SF								
	1	13312	SF								
	1	13313	SF								
	1	13318	PS	PC							Àmfora indeterminada
	1	14003	SF		TO	GO			VI		Vidrat marró
	1	14003	FO		TO	AO			VI		Vidriat verd gotes.
	1	14100	SF		TO	AO				VI	
	1	50005	SF								Llençat
	25	60051									

Àrea:

Sector:

Àmbit:

UE: 1554

Num. Frag.	Class.	Def.Frag.	Tipo.	Tècnica	Pasta	Decoració		Acabats		Cronologia	Observacions
						Int.	Ext.	Int.	Ext.		
	1	13250	SF		TO	AO					
	4	13306	SF								
	10	13309	SF								

Àrea:

Sector:

Àmbit:

UE: 1555

Num. Frag.	Class.	Def.Frag.	Tipo.	Tècnica	Pasta	Decoració		Acabats		Cronologia	Observacions
						Int.	Ext.	Int.	Ext.		
	4	13250	SF								
	1	13250	SF					PI			
	1	13250	VO	GER	TO	AO					
	1	14003	SF		TO	GO			VI		Vidriat verd
	1	14003	SF		TO	AO			VI	VI	Vidriat verd exter. i marró intern.
	1	14003	SF		TO	GO			VI		Vidriat marró
	1	14003	NA		TO	AO				VI	Vidriat verd
	1	14003	NA	POA	TO	AO				VI	Vidriat verd

Àrea:

Sector:

Àmbit:

UE: 1560

Num. Frag.	Class.	Def.Frag.	Tipo.	Tècnica	Pasta	Decoració		Acabats		Cronologia	Observacions
						Int.	Ext.	Int.	Ext.		
	1	12053	SF		TO	AO					
	2	13250	SF		MA	GO					1 Individu
	4	13250	SF		TO	AO					
	1	13312	SF								
	1	13313	SF								

Àrea:

Sector:

Àmbit:

UE: 1560

Num. Frag.	Class.	Def.Frag.	Tipo.	Tècnica	Pasta	Decoració		Acabats		Cronologia	Observacions
						Int.	Ext.	Int.	Ext.		
1	14003	SF		TO	GO			VI			Vidriat marró

Àrea:

Sector:

Àmbit:

UE: 1561

Num. Frag.	Class.	Def.Frag.	Tipo.	Tècnica	Pasta	Decoració		Acabats		Cronologia	Observacions
						Int.	Ext.	Int.	Ext.		
1	12053	SF		TO	AO						
1	13258	VO								69-450	Ostia III, 332
1	13306	SF									
1	13309	SF									
3	13310	SF									
1	13320	SF									
2	50005	SF									Llençat
1	50015	SF									Llençat

Àrea:

Sector:

Àmbit:

UE: 1562

Num. Frag.	Class.	Def.Frag.	Tipo.	Tècnica	Pasta	Decoració		Acabats		Cronologia	Observacions
						Int.	Ext.	Int.	Ext.		
11	12053	SF		TO	AO						
1	13000	SF									Vernís vermell
3	13106	SF									1 Individu?
1	13109	VO									Forma 37.
3	13111	SF									
2	13111	VO									Lamb. 3b1 1 Individu?
2	13114	SF									
8	13115	SF									
2	13115	VO									Hayes 58 1 Individu?
1	13115	VO									Hayes 67
1	13119	SF									
1	13119	PE									
35	13250	SF		TO	AO						
13	13250	SF		MA	GO						
2	13250	FO		MA	GO						
1	13250	CR		MA	GO						
2	13250	NA		TO	AO						1 Individu
1	13250	NA		TO	AO						
1	13250	VO		TO	AO						Amb nansa
1	13250	VO	OLL	MA	GO						
1	13250	VO	TAP	MA	GO						
4	13251	SF		TO	AR						
13	13251	SF		TL	GR						

Àrea:

Sector:

Àmbit:

UE: 1562

Num. Frag.	Class.	Def.Frag.	Tipo.	Tècnica	Pasta	Decoració		Acabats		Cronologia	Observacions
						Int.	Ext.	Int.	Ext.		
	1	13251	VO	OLL	TL	GR					
	8	13258	SF								
	3	13258	FO								1 Individu
	3	13258	PE								
	1	13258	SF								Pasta ataronajada amb l'exterior groguenca
	2	13258	VO							100-450	Lamb. 10A
	1	13258	VO								Ostia I, 273
	1	13258	VO							69-250	Lamb. 10B
*1	1	13265	VO	BOL							
	13	13300	SF								
	1	13300	NA								
	1	13303	SF								
	2	13309	SF								
	3	13310	SF								
	8	13312	SF								
	8	50005	SF								Llençat
	6	50015	SF								Llençat
	31	60051									
	2	60053									Petxines
	1	60053									Cargol

Àrea:

Sector:

Àmbit:

UE: 1564

Num. Frag.	Class.	Def.Frag.	Tipo.	Tècnica	Pasta	Decoració		Acabats		Cronologia	Observacions
						Int.	Ext.	Int.	Ext.		
	9	12053	SF		TO	AO					
	1	13250	SF		TO	AO					
	1	13251	SF		TO	AR					
	4	13309	SF								1 Individu
	3	13309	SF								
	1	13312	SF								

Àrea:

Sector:

Àmbit:

UE: 1568

Num. Frag.	Class.	Def.Frag.	Tipo.	Tècnica	Pasta	Decoració		Acabats		Cronologia	Observacions
						Int.	Ext.	Int.	Ext.		
	7	13250	SF		TO	AO					
	1	13250	SF		MA	GO					
	1	13250	SF		TO	AO		AC			
	1	13251	SF		TL	GR					
	2	13251	SF		TO	AR					
	1	13251	VO	OLL	TO	AR					

Àrea:

Sector:

Àmbit:

UE: 1568

Num. Frag.	Class.	Def.Frag.	Típo.	Tècnica	Pasta	Decoració		Acabats		Cronologia	Observacions
						Int.	Ext.	Int.	Ext.		
1	13258	VO								69-450	Ostia III, 332
1	13300	SF									Possible oriental
1	13312	VO									Ostia LIX?, Bonifay Amphore t. 15
1	13312	SF									

Àrea:

Sector:

Àmbit:

UE: 1569

Num. Frag.	Class.	Def.Frag.	Típo.	Tècnica	Pasta	Decoració		Acabats		Cronologia	Observacions
						Int.	Ext.	Int.	Ext.		
1	13000	SF									
1	13111	VO									Hayes 6
1	13111	VO									Hayes 27
1	13114	FO									
2	13115	SF									
1	13119	SF									
32	13250	SF									
4	13250	SF		MA	GO						
1	13250	NA		TO	AO						
1	13250	CO		TO	AO						
1	13250	VO	CSS	MA	GO						
7	13251	SF		TO	AR						
8	13251	SF		TL	GR						
1	13251	NA		TO	AR						
1	13251	CO		TO	AR						
2	13251	FO		TL	GR						
1	13251	PE		TL	GR						
1	13251	VO	CSS	TL	GR						
1	13251	VO	GER	TO	AR						
1	13256	SF									
3	13258	SF									
1	13258	VO							180-220		Hayes 200?
1	13258	VO							100-450		Ostia III, 267
1	13258	VO									Atlante CVIII, 1
6	13300	SF									
3	13300	SF									Possible Orientals
19	13300	AN									1 Individu 17 informes 1 coll
1	13303	SF									
1	13309	PI									
2	13309	SF									
3	13310	SF									
1	13310	NA									

Àrea:

Sector:

Àmbit:

UE: 1569

Num. Frag.	Class.	Def.Frag.	Tipo.	Tècnica	Pasta	Decoració		Acabats		Cronologia	Observacions
						Int.	Ext.	Int.	Ext.		
8	13312	SF									
1	13313	NA									LRA 4?
1	13313	SF									LRA 4 dec. acanalada (formes)
1	13320	SF									
5	50005	SF									Llençat
1	50015	SF									Llençat
16	60051										

Àrea:

Sector:

Àmbit:

UE: 1571

Num. Frag.	Class.	Def.Frag.	Tipo.	Tècnica	Pasta	Decoració		Acabats		Cronologia	Observacions
						Int.	Ext.	Int.	Ext.		
1	13250	SF		TO	AO						
1	13250	AN		TO	AO						
1	13251	VO	OLL	TL	GR						
4	13258	SF									
2	13300	SF									
2	60051										

Àrea:

Sector:

Àmbit:

UE: 1573

Num. Frag.	Class.	Def.Frag.	Tipo.	Tècnica	Pasta	Decoració		Acabats		Cronologia	Observacions
						Int.	Ext.	Int.	Ext.		
7	12053	SF		TO	AO						
2	13111	SF									
1	13111	VO									Hayes 27
1	13114	VO							230-300 dC.		Hayes 50
1	13114	VO									Hayes 31?
1	13200	DI									
20	13250	SF		TO	AO						
1	13250	SF		MA	GO						
1	13250	NA		TO	AO						
1	13250	NA		MA	GO						
1	13250	FO		MA	GO						
2	13250	VO	BOL	TO	AO						
1	13250	VO	GER	TO	AO						
2	13250	VO	OLL	MA	GO						
1	13250	VO	TAP	MA	GO						
3	13251	SF		TO	AR						
7	13251	SF		TL	GR						
2	13251	VO	CSS	TL	GR						
1	13255	VO	GER								

Àrea:

Sector:

Àmbit:

UE: 1573

Num. Frag.	Class.	Def.Frag.	Tipo.	Tècnica	Pasta	Decoració		Acabats		Cronologia	Observacions
						Int.	Ext.	Int.	Ext.		
	10	13258	SF								
	1	13258	PE								
	1	13258	VO							80-121	Hayes 131
	1	13258	VO								Lamb. 10 A
	1	13258	VO								Ostia I, 261
	2	13300	SF								
	1	13310	SF								
	1	50005	SF								Llençat
	1	50015	SF								Llençat
	12	60051									
	1	60053									Cargol

Àrea:

Sector:

Àmbit:

UE: 1574

Num. Frag.	Class.	Def.Frag.	Tipo.	Tècnica	Pasta	Decoració		Acabats		Cronologia	Observacions
						Int.	Ext.	Int.	Ext.		
	4	12053	SF		TO	AO					
	2	13000	SF								
	1	13111	VO								Hayes 27
	1	13111	VO								Hayes 20?
	1	13115	FO								
	24	13250	SF		TO	AO					
	2	13250	VO	GER	TO	AO					
	1	13250	VO	GER	TO	AO					Amb nansa
	1	13250	VO	OLL	TO	AO					
	1	13250	VO	OLL	MA	GO					
	6	13251	SF		TL	GR					
	1	13251	SF		TO	AR					
	1	13256	VO								Luni 5
	6	13258	SF								
	1	13258	SF								De color groguenc a la superfície
	2	13258	VO								Ostia I, 261
	2	13258	VO							100-450	Ostia III, 267
	5	13300	SF								
	4	13303	SF								
	1	13306	SF								
	1	13309	SF								
	6	13312	SF								
	1	13320	VO								
	1	40006	VO								Molí
	*1	1	40009		ESC						Blanc

Àrea:

Sector:

Àmbit:

UE: 1574

Num. Frag.	Class.	Def.Frag.	Típo.	Tècnica	Pasta	Decoració		Acabats		Cronologia	Observacions
						Int.	Ext.	Int.	Ext.		
2	50005	SF									Llençat
3	50015	SF									Llençat
13	60051										
2	60051										Marques de tall

Àrea:

Sector:

Àmbit:

UE: 1575

Num. Frag.	Class.	Def.Frag.	Típo.	Tècnica	Pasta	Decoració		Acabats		Cronologia	Observacions
						Int.	Ext.	Int.	Ext.		
3	13200	DI									Amb nansa
2	13250	SF		TO	AO						
1	13250	SF		TO	AO		AC				
1	13250	VO	OLL	MA	GO						
1	13255	SF									
1	13258	SF									
1	60053										Petxina

Àrea:

Sector:

Àmbit:

UE: 1578

Num. Frag.	Class.	Def.Frag.	Típo.	Tècnica	Pasta	Decoració		Acabats		Cronologia	Observacions
						Int.	Ext.	Int.	Ext.		
4	12053	SF		TO	AO						
1	13104	SF									
8	13250	SF		TO	AO						
1	13250	FO		MA	GO						
1	13250	PE		TO	AO						
3	13251	SF		TO	AR						
1	13251	FO		TL	GR						
3	13258	SF									
1	13258	FO									
3	13300	SF									
2	13300	SF					AC				
2	13300	NA									1 Individu
4	13309	SF									
1	13310	SF									
1	13310	NA									
1	13318	PS	PC						VI		Tap? àmfora indet.
1	13320	VO									
1	14003	SF		TO	AO				VI		Vidriat verd
5	40009		PLC								Rosat. Santa Tecla?
1	50005	SF									Llençat
1	50015	SF									Llençat

Àrea:

Sector:

Àmbit:

UE: 1578

Num. Frag.	Class.	Def.Frag.	Tipo.	Tècnica	Pasta	Decoració		Acabats		Cronologia	Observacions
						Int.	Ext.	Int.	Ext.		
21	60051										
1	60053										Petxina
1	60053										Ostra

Àrea:

Sector:

Àmbit:

UE: 1585

Num. Frag.	Class.	Def.Frag.	Tipo.	Tècnica	Pasta	Decoració		Acabats		Cronologia	Observacions
						Int.	Ext.	Int.	Ext.		
1	13111	PE									
2	13115	FO									1 Individu
1	13115	VO									Hayes 58
1	13126	SF						PI			Negre i vermell
9	13250	SF		TO	AO						
2	13250	SF		MA	GO						
1	13250	VO	BOL	TO	AO						
1	13250	VO	GER	TO	AO						
2	13250	VO	OLL	MA	GO						1 Individu
1	13250	VO	OLL	TO	AO						
1	13251	SF		TO	AR						
2	13251	SF		TL	GR						
2	13258	SF									
1	13258	FO									
1	13300	SF									
1	13307	VO									Gauloise 4
2	13312	SF									
1	40009										Rosso Anticco. Motllurat.
4	50015	SF									Llençat
7	60051										
1	60053										Ostra

Àrea:

Sector:

Àmbit:

UE: 1586

Num. Frag.	Class.	Def.Frag.	Tipo.	Tècnica	Pasta	Decoració		Acabats		Cronologia	Observacions
						Int.	Ext.	Int.	Ext.		
1	13250	SF		TO	AO						
1	50005	SF									Llençat
2	60053										Petxines

Àrea:

Sector:

Àmbit:

UE: 1588

Num. Frag.	Class.	Def.Frag.	Tipo.	Tècnica	Pasta	Decoració		Acabats		Cronologia	Observacions
						Int.	Ext.	Int.	Ext.		
1	13112	VO									Hayes 28?

Àrea:

Sector:

Àmbit:

UE: 1588

Num. Frag.	Class.	Def.Frag.	Tipo.	Tècnica	Pasta	Decoració		Acabats		Cronologia	Observacions
						Int.	Ext.	Int.	Ext.		
4	13250	SF		TO	AO						
1	13251	SF		TL	GR						
1	13251	SF		TO	AR						
6	13255	VO	GER								1 Individu
1	13306	SF									
1	13318	PS	PC								Fitxa? Grollera oxidada
1	60051										

Àrea:

Sector:

Àmbit:

UE: 1590

Num. Frag.	Class.	Def.Frag.	Tipo.	Tècnica	Pasta	Decoració		Acabats		Cronologia	Observacions
						Int.	Ext.	Int.	Ext.		
96	12053	SF		TO	AO						
1	12053	PE		TO	AO						
3	12053	FO		TO	AO						1 Individu
2	12053	FO		TO	AO						1 Individu
1	12053	FO		TO	AO						
1	12053	NA		TO	AO						
1	12053	SF		TO	AO		CL				
2	12053	VO	BOL	TO	AO						
1	12053	VO	OLL	TO	AO						
1	12053	VO	OLL	TO	AO						
2	12057	VO									1 Individu
1	12057	NA									
1	13200	BE									Grollera oxidada
3	13250	SF		TO	AO						
9	13250	SF		MA	GO						
1	13250	PE		TO	AO						
2	13250	FO		TO	AO						1 Individu
2	13250	FO		MA	GO						
1	13250	VO	GER	TO	AO						
1	13250	VO	GER	TO	AO						Amb nansa
1	13250	AG	TAP	MA	GO						
1	13251	SF		TO	AR						
5	13251	SF		TL	GR						
1	13251	FO		TL	GR				PE		
1	13251	SF		TL	GR		CD				
1	13251	VO	OLL	TL	GR						
19	13303	SF									
1	13318	PS	PC								Fitxa? Comuna oxidada ibèrica
17	60001	PS	MEC								1 Individu

Àrea:

Sector:

Àmbit:

UE: 1590

Num. Frag.	Class.	Def.Frag.	Tipo.	Tècnica	Pasta	Decoració		Acabats		Cronologia	Observacions
						Int.	Ext.	Int.	Ext.		
7	60051										

Àrea:

Sector:

Àmbit:

UE: 1591

Num. Frag.	Class.	Def.Frag.	Tipo.	Tècnica	Pasta	Decoració		Acabats		Cronologia	Observacions
						Int.	Ext.	Int.	Ext.		
6	12053	SF		TO	AR						1 Individu
14	12053	SF		TO	AR						
213	12053	SF		TO	AO						
1	12053	SF		TO	AO						Graffiti (Formes)
1	12053	FO		TO	AO						
1	12053	PE		TO	AR						
1	12053	FO		TO	AR						
1	12053	VO	BOL	TO	AR						
1	12053	VO	GER	TO	AO						Dubtes
3	12053	VO	GER	TO	AO						1 Individu
1	12053	VO	GER	TO	AO						
2	12053	VO	GER	TO	AR						1 Individu
2	12053	VO	OLL	TO	AR						
4	12057	VO									Dubtes
2	12057	PI									
1	12057	VO									
1	13115	VO							325-450		Hayes 61
1	13150	SF									
5	13250	SF		TO	AO						
18	13250	SF		MA	GO						
1	13250	SF		TO	AO						Graffiti (Formes)
1	13250	FO		MA	GO						
1	13250	VO	TAP	MA	GO						
20	13251	SF		TL	GR						
2	13251	SF		TL	GR		CD				
1	13251	SF		TL	GR		IF				
4	13251	VO	OLL	TL	GR						
7	13303	SF									
10	13303	SF									Dubtós
3	14003	SF		TO	GO			VI			Vidriat verd
6	60051										
2	60053										Petxina

Àrea:

Sector:

Àmbit:

UE: 1593

Num. Frag.	Class.	Def.Frag.	Típo.	Tècnica	Pasta	Decoració		Acabats		Cronologia	Observacions
						Int.	Ext.	Int.	Ext.		

Àrea:

Sector:

Àmbit:

UE: 1593

Num. Frag.	Class.	Def.Frag.	Típo.	Tècnica	Pasta	Decoració		Acabats		Cronologia	Observacions
						Int.	Ext.	Int.	Ext.		

	3	12053	SF		TO	AO						
	1	12053	NA		TO	AO						
	1	13150	SF									
*1	1	13203	DI									
	1	13250	VO	GER	TO	AO						
	1	13258	SF					AC				Dubtós.
	2	13310	SF									
	3	60051										
	1	60053										Petxina

Àrea:

Sector:

Àmbit:

UE: 1596

Num. Frag.	Class.	Def.Frag.	Típo.	Tècnica	Pasta	Decoració		Acabats		Cronologia	Observacions
						Int.	Ext.	Int.	Ext.		

	25	12053	SF		TO	AO						
	2	12053	PE		TO	AO						1 Individu
	1	13108	SF									
	3	13250	SF		TO	AO						
	4	13250	SF		MA	GO						
	1	13250	VO	OLL	MA	GO						
	2	13251	SF		TO	AR						
	2	13251	SF		TL	GR						
	1	13251	VO	OLL	TL	GR						
	1	13300	SF									
	1	13310	VO									Pascual 1?
	3	13312	SF									
	1	13318	PS	PC								Fitxa?. Grollera reduïda
	1	14002	AN									
	2	14002	SF									
	3	14003	SF		TO	GO			VI			Vidriat verd
	1	14003	SF		TO	GR			VI			Vidriat marró
	1	14003	SF		TO	GR			VI			Vidriat verd
	1	14003	SF		TO	AO			VI			Vidriat marró
	3	14003	VO	OLL	TO	GO			VI			Vidriat verd. 1 Individu
	1	14003	VO	OLL	TO	GO			VI			Vidriat verd.
	1	14003	BR	POA	TO	AO				VI		Vidriat verd
	10	60051										

Àrea:

Sector:

Àmbit:

UE: 1599

Num. Frag.	Class.	Def.Frag.	Tipo.	Tècnica	Pasta	Decoració		Acabats		Cronologia	Observacions
						Int.	Ext.	Int.	Ext.		

Àrea:

Sector:

Àmbit:

UE: 1599

Num. Frag.	Class.	Def.Frag.	Tipo.	Tècnica	Pasta	Decoració		Acabats		Cronologia	Observacions
						Int.	Ext.	Int.	Ext.		

	1	13106	FO								
	2	13250	SF		TO	AO					
	1	13251	SF		TL	GR					
	1	13251	VO	OLL	TL	GR					
	2	13258	SF								
	1	13303	SF								
	1	13310	SF								

Àrea:

Sector:

Àmbit:

UE: 1602

Num. Frag.	Class.	Def.Frag.	Tipo.	Tècnica	Pasta	Decoració		Acabats		Cronologia	Observacions
						Int.	Ext.	Int.	Ext.		

	41	12053	SF		TO	AO					
	1	12053	FO		TO	AO					
	1	12053	VO	GER	TO	AO					
	1	12053	VO	OLL	TO	AO					
	1	12057	VO								
	1	13052	SF								
	6	13250	SF		TO	AO					
	1	13251	SF		TL	GR					
	3	13310	SF								
	1	13320	SF								
	1	50015	SF							Llençat	
	2	60051									

Àrea:

Sector:

Àmbit:

UE: 1604

Num. Frag.	Class.	Def.Frag.	Tipo.	Tècnica	Pasta	Decoració		Acabats		Cronologia	Observacions
						Int.	Ext.	Int.	Ext.		

	31	12053	SF								
	1	12053	CR		TO	AO					
	2	12053	VO	OLL	TO	AO					
	1	13050	SF								
	3	13150	SF								
	9	13250	SF		TO	AO					
	2	13251	SF		TL	GR					
	3	13251	SF		TO	AR					
	1	13303	SF								

Àrea:

Sector:

Àmbit:

UE: 1604

Num. Frag.	Class.	Def.Frag.	Tipo.	Tècnica	Pasta	Decoració		Acabats		Cronologia	Observacions
						Int.	Ext.	Int.	Ext.		
1	13306	SF									
1	13309	SF									
2	13310	SF									
1	50015	SF									Llençat

Àrea:

Sector:

Àmbit:

UE: 1608

Num. Frag.	Class.	Def.Frag.	Tipo.	Tècnica	Pasta	Decoració		Acabats		Cronologia	Observacions
						Int.	Ext.	Int.	Ext.		
124	12053	SF		TO	AO						
1	12053	NA									
1	12057	AN									
1	12057	NA									
1	13050	SF									
1	13150	SF									
11	13250	SF		TO	AO						
2	13250	SF		MA	GO						
7	13251	SF		TL	GR						
3	13251	SF		TO	AR						
1	13251	FO		TL	GR						
1	13251	PE		TO	AR						
2	13251	VO	BOL	TO	AR						
3	13251	VO	OLL	TL	GR						
1	13251	VO	OLL	TO	AR						
2	13258	SF									
4	13300	SF									
1	13303	SF									
2	13306	SF									
3	13309	SF									
2	13310	SF									
1	20000	SF	ESR								
1	50015	SF									Llençat
9	60051										
2	60053										Petxina

Àrea:

Sector:

Àmbit:

UE: 1610

Num. Frag.	Class.	Def.Frag.	Tipo.	Tècnica	Pasta	Decoració		Acabats		Cronologia	Observacions
						Int.	Ext.	Int.	Ext.		
1	12053	SF		TO	AO						
2	13250	SF		TO	AO						
1	14002	SF		TO	AO						

Àrea:

Sector:

Àmbit:

UE: 1610

Num. Frag.	Class.	Def.Frag.	Tipo.	Tècnica	Pasta	Decoració		Acabats		Cronologia	Observacions
						Int.	Ext.	Int.	Ext.		
1	14003	SF		TO	GO			VI			Vidriat marró
1	50015	SF									Llençat

Àrea:

Sector:

Àmbit:

UE: 1618

Num. Frag.	Class.	Def.Frag.	Tipo.	Tècnica	Pasta	Decoració		Acabats		Cronologia	Observacions
						Int.	Ext.	Int.	Ext.		
1	12052	SF		TO	AO			PI			Línies vermelles (formes)
126	12053	SF									
2	12053	FO		TO	AO						
1	12053	NA		TO	AO						
2	12053	VO	GER	TO	AO						
2	12053	VO	OLL	TO	AO						
2	12057	VO									
1	13052	VO									Lamb. 31b
1	13106	SF									
1	13108	VO									Forma 37b
1	13115	FO									
1	13118	VO									Lamb. 2. Dubtós
1	13118	SF									Lamb. 2. Dubtós
37	13250	SF		TO	AO						
7	13250	SF		MA	GO						
1	13250	PE		TO	AO						
1	13250	FO		TO	AO						
2	13250	NA		TO	AO						
1	13250	SF		TO	AO				PE		Possible ebussitana? (formes)
1	13250	VO	BOL	TO	AO						Dubtós
2	13250	VO	GER	TO	AO						Amb nansa
1	13250	VO	OLL	TO	AO						
1	13250	CSS	OLL	TO	AO						
31	13251	SF		TL	GR						
12	13251	SF		TO	AR						
3	13251	FO		TL	GR						
1	13251	SF		TL	GR			CD			(Formes)
1	13251	SF		TL	GR			IF			(Formes)
1	13251	CR		TO	AR						
2	13251	PE		TO	AR						
1	13251	NA		TO	AR						
1	13251	VO	CSS	TL	GR						
3	13251	VO	OLL	TL	GR						
2	13255	SF									

Àrea:

Sector:

Àmbit:

UE: 1618

Num. Frag.	Class.	Def.Frag.	Tipo.	Tècnica	Pasta	Decoració		Acabats		Cronologia	Observacions
						Int.	Ext.	Int.	Ext.		
1	13256	SF									
1	13257	FO	MOR								
4	13258	SF									
1	13258	FO									
1	13258	VO								s. III	Uzita 2
18	13300	SF									
2	13309	SF									
1	13309	NA									
1	13310	SF									
1	13310	PI									
25	13312	SF									
2	13312	NA									
1	13313	NA								400-700	LRA 1?
1	13320	SF									Llençat
2	13320	VO									
1	15000	PS	PCF								Tegula
2	40009		PLC								Rosat
1	40009		PLC								Grisenc
19	50005	SF									Llençat
2	50007	SF									Llençat
1	50011	PS		VM							Vidre blau
64	50015	SF									Llençat
34	60051										
2	60053										Petxina

Àrea:

Sector:

Àmbit:

UE: 1619

Num. Frag.	Class.	Def.Frag.	Tipo.	Tècnica	Pasta	Decoració		Acabats		Cronologia	Observacions
						Int.	Ext.	Int.	Ext.		
17	13250	SF		TO	AO						
3	13250	VO	GER	TO	AO						
4	13251	SF		TL	GR						
1	13251	FO		TL	GR						
2	13258	SF									
3	13258	FO									1 Individu
1	13258	FO									
2	13258	VO									Ostia I, 261
1	13258	VO								160-450	Lamb. 9
2	13300	SF									
1	13306	SF									
1	13309	SF									

Àrea:

Sector:

Àmbit:

UE: 1619

Num. Frag.	Class.	Def.Frag.	Tipo.	Tècnica	Pasta	Decoració		Acabats		Cronologia	Observacions
						Int.	Ext.	Int.	Ext.		
	1	13310	SF								
	3	13312	SF								
	2	13312	NA								
	3	40009		PLC							Rosat
	3	50005	SF								Llençat
	8	50015	SF								Llençat
	14	60051									

Àrea:

Sector:

Àmbit:

UE: 1620

Num. Frag.	Class.	Def.Frag.	Tipo.	Tècnica	Pasta	Decoració		Acabats		Cronologia	Observacions
						Int.	Ext.	Int.	Ext.		
	9	12053	SF		TO	AO					
	1	12053	FO		TO	AO					
	1	12053	PE		TO	AO					
	1	13109	VO								Forma 37
	2	13114	SF								
	5	13115	SF								
	1	13115	VO								Hayes 58
	1	13115	VO								
	1	13115	PE								
	1	13150	SF								
	16	13250	SF		TO	AO					
	4	13250	SF		MA	GO					
	1	13250	PE		TO	AO					
	2	13250	FO		TO	AO					
	1	13250	VO	TAP	MA	GO					
	11	13251	SF		TL	GR					
	1	13251	CO					AC			
	1	13258	SF								
	1	13258	SF					AC			Pasta groguenca a la superfície
	1	13258	FO								
	6	13300	SF								
	1	13303	SF								
	1	13306	SF								
	1	13306	NA								
	6	13312	SF								
	33	60051									
	2	60053									Cargol

Àrea:

Sector:

Àmbit:

UE: 1622

Num. Frag.	Class.	Def.Frag.	Tipo.	Tècnica	Pasta	Decoració		Acabats		Cronologia	Observacions
						Int.	Ext.	Int.	Ext.		

Àrea:

Sector:

Àmbit:

UE: 1622

Num. Frag.	Class.	Def.Frag.	Tipo.	Tècnica	Pasta	Decoració		Acabats		Cronologia	Observacions
						Int.	Ext.	Int.	Ext.		

	8	13250	SF		TO	AO						
	3	13250	SF		MA	GO						
	1	13250	FO		TO	AO						
	1	13250	VO	BOL	TO	AO						
	1	13250	FO	MOR	TO	AO						
	3	13250	VO	OLL	MA	GO						
	4	13251	SF		TL	GR						
	1	13251	FO		MA	GO						
	1	13300	SF									
	1	13309	SF									
	1	13312	SF									
	1	50005	SF								Llençat	
	14	60051										
	1	60053									Cargol	

Àrea:

Sector:

Àmbit:

UE: 1623

Num. Frag.	Class.	Def.Frag.	Tipo.	Tècnica	Pasta	Decoració		Acabats		Cronologia	Observacions
						Int.	Ext.	Int.	Ext.		

	17	12053	SF		TO	AO						
	18	13250	SF		TO	AO						
	1	13250	FO		TO	AO						
	1	13250	VO	BOL	TO	AO						
	1	13250	AG	TAP	TO	AO						
	1	13258	FO									
	10	13300	SF									
	2	13309	SF									
	10	13310	SF									
	1	13310	NA									
	1	13310	VO								Pascual 1	
	2	13320	VO									
	1	50005	SF								Llençat	
	1	50015	SF								Llençat	

Àrea:

Sector:

Àmbit:

UE: 1624

Num. Frag.	Class.	Def.Frag.	Tipo.	Tècnica	Pasta	Decoració		Acabats		Cronologia	Observacions
						Int.	Ext.	Int.	Ext.		

Àrea:

Sector:

Àmbit:

UE: 1624

Num. Frag.	Class.	Def.Frag.	Tipo.	Tècnica	Pasta	Decoració		Acabats		Cronologia	Observacions
						Int.	Ext.	Int.	Ext.		

	36	12053	SF								
	8	13250	SF		TO	AO					2 Individus?
	1	13250	PE		TO	AO					
	1	13251	SF		TL	GR					
	1	13306	SF								
	1	13309	SF								Dubtós
	4	13310	SF								
	1	13310	VO								Dressel 20 Dubtós
	2	60051									
	1	60053									Petxina

Àrea:

Sector:

Àmbit:

UE: 1625

Num. Frag.	Class.	Def.Frag.	Tipo.	Tècnica	Pasta	Decoració		Acabats		Cronologia	Observacions
						Int.	Ext.	Int.	Ext.		

	4	13111	SF								
	1	13111	NA								
	1	13111	VO						320-450		Hayes 59
	1	13114	SF								
	13	13115	SF								
	1	13119	SF								
	57	13250	SF		TO	AO					
	11	13250	SF		MA	GO					
	1	13250	FO		MA	GO					
	2	13250	FO		TO	AO					
	1	13250	NA		TO	AO					
	2	13250	SF		TO	AO		PN			1 Individu
	2	13250	SF		TO	AO		PR			
	2	13250	SF		TO	AO		PP			
	1	13250	VO	BOL	TO	AO					
	2	13250	VO	CSS	MA	GO					1 Individu
	1	13250	VO	CSS	TO	AO					
	2	13250	VO	GER	TO	AO					
	*1	1	13250	FO		TO	AO				Graffiti
	8	13251	SF		TL	GR					
	2	13251	FO		TL	GR					
	1	13251	SF		TL	GR		TL			

Àrea:

Sector:

Àmbit:

UE: 1625

Num. Frag.	Class.	Def.Frag.	Tipo.	Tècnica	Pasta	Decoració		Acabats		Cronologia	Observacions
						Int.	Ext.	Int.	Ext.		
	3	13251	VO	CSS	TL	GR					
	2	13254	VO	BOL					EN	EN	1 Individu
	6	13255	SF						EN	EN	
	1	13255	SF							EN	
	1	13255	FO						EN		
	1	13255	VO	BOL					EN	EN	
	1	13255	VO	OLL					EN	EN	
	1	13255	VO	PAT					EN	EN	
	3	13258	SF								
	1	13258	FO								
	1	13258	VO							100-450	Ostia III, 267
	2	13300	SF								
	1	13309	VO								Possible Keay 23
	2	13312	SF								
	118	60051									
	2	60051									Marques de tall
	4	60053									Petxines
	1	60053									Ostra

Àrea:

Sector:

Àmbit:

UE: 1626

Num. Frag.	Class.	Def.Frag.	Tipo.	Tècnica	Pasta	Decoració		Acabats		Cronologia	Observacions
						Int.	Ext.	Int.	Ext.		
	1	13309	SF								
	1	13312	SF								
	1	40009		PLC							Gris.
	1	50007	VO								Maó amb encaix quadrangular
	27	60051									

Àrea:

Sector:

Àmbit:

UE: 1627

Num. Frag.	Class.	Def.Frag.	Tipo.	Tècnica	Pasta	Decoració		Acabats		Cronologia	Observacions
						Int.	Ext.	Int.	Ext.		
*1	1	13105	SF								Graffiti?
	2	13107	SF								
	1	13111	VO	TAP							
	1	13114	SF								
	1	13115	PE								Dubtós
	22	13250	SF		TO	AO					
	1	13250	PE		TO	AO					
	1	13250	VO	OLL	TO	AO					
	1	13250	VO	TAP	TO	AO					

Àrea:

Sector:

Àmbit:

UE: 1627

Num. Frag.	Class.	Def.Frag.	Tipo.	Tècnica	Pasta	Decoració		Acabats		Cronologia	Observacions
						Int.	Ext.	Int.	Ext.		
*2	1	13250	SF		TO	AO					Graffiti
	3	13251	SF		TO	AR					
	1	13251	SF		TL	GR					
	8	13258	SF								
	1	13258	FO								
	1	13258	VO						69-450		Ostia III, 332
	1	13258	VO								Atlante CVIII, 1
	3	13258	PE								
	8	13300	SF								
	1	13309	SF								
	3	13310	SF								
	1	13310	NA								
	6	13312	SF								
	3	13313	SF								Dubtós
	5	50005	SF								Llençat
	3	50015	SF								Llençat
	20	60051									

Àrea:

Sector:

Àmbit:

UE: 1630

Num. Frag.	Class.	Def.Frag.	Tipo.	Tècnica	Pasta	Decoració		Acabats		Cronologia	Observacions
						Int.	Ext.	Int.	Ext.		
	1	13250	SF		TO	AO					
	1	13303	SF								
	1	13309	SF								
	1	13309	NA								
	1	40009		PLC							Rosat
	1	40009		PLC							Blanc
	4	60051									

Àrea:

Sector:

Àmbit:

UE: 1641

Num. Frag.	Class.	Def.Frag.	Tipo.	Tècnica	Pasta	Decoració		Acabats		Cronologia	Observacions
						Int.	Ext.	Int.	Ext.		
	1	12053	SF		TO	AO					
	1	12053	NA		TO	AO					
	1	13114	SF								
	1	13115	SF								
	1	13115	VO								Hayes 58
	5	13250	SF		TO	AO					
	1	13250	SF		MA	GO					
	1	13250	VO	COP	TO	AO					

Àrea:

Sector:

Àmbit:

UE: 1641

Num. Frag.	Class.	Def.Frag.	Tipo.	Tècnica	Pasta	Decoració		Acabats		Cronologia	Observacions
						Int.	Ext.	Int.	Ext.		
1	13250	VO	TAP	TO	AO						
5	13300	SF									2 Individus
2	13312	SF									
1	50005	SF									1 Individu
2	60051										
1	60051										Marques de tall

Àrea:

Sector:

Àmbit:

UE: 1642

Num. Frag.	Class.	Def.Frag.	Tipo.	Tècnica	Pasta	Decoració		Acabats		Cronologia	Observacions
						Int.	Ext.	Int.	Ext.		
2	13250	SF		TO	AO						
*1	7	13300	VO								
1	50005	SF									No llençat

Àrea:

Sector:

Àmbit:

UE: 1643

Num. Frag.	Class.	Def.Frag.	Tipo.	Tècnica	Pasta	Decoració		Acabats		Cronologia	Observacions
						Int.	Ext.	Int.	Ext.		
4	13115	SF									
1	13115	SF				IS					Reticula
1	13115	VO									
1	13119	SF									
47	13250	SF		TO	AO						
4	13250	SF		MA	GO						
3	13250	FO		TO	AO						1 individu
2	13250	FO		TO	AO						
1	13250	PE		TO	AO						
1	13250	NA		MA	GO						
2	13250	FO		MA	GO						
2	13250	VO	BOL	TO	AO						
2	13250	VO	CSS	TO	AO						
1	13250	VO	OLL	TO	AO						
2	13250	VO	OLL	MA	GO						
14	13251	SF		TL	GR						
1	13251	NA		TL	GR						
3	13251	VO		TL	GR						
2	13255	SF						EN	EN		
1	13255	SF		TO	AO				EN		
2	13255	VO	BOL	TO	AO			EN	EN		
1	13255	VO	BOL	TO	AO			EN	EN		
4	13258	SF									

Àrea:

Sector:

Àmbit:

UE: 1643

Num. Frag.	Class.	Def.Frag.	Tipo.	Tècnica	Pasta	Decoració		Acabats		Cronologia	Observacions
						Int.	Ext.	Int.	Ext.		
1	13258	VO								100-450	O. III, 267A
3	13300	SF									
1	13306	NA									
3	13309	SF									
11	13312	SF									
1	14306	FO						VI	VI		
1	40009			PLC							Grisenc
1	40009			PLC							Rosat
24	60051										

Àrea:

Sector:

Àmbit:

UE: 1644

Num. Frag.	Class.	Def.Frag.	Tipo.	Tècnica	Pasta	Decoració		Acabats		Cronologia	Observacions
						Int.	Ext.	Int.	Ext.		
176	12053	SF		TO	AO						
25	12053	SF		TO	AO						Dubtós. Pasta beix
1	12053	SF		MA	GR				BR		(formes)
5	12053	NA		TO	AO						
1	12053	FO		TO	AO						
4	12053	CO		TO	AO						1 Individu
1	12053	VO	BOL	MA	GR				BR		
1	12053	VO	GER	TO	AO						
10	12053	VO	OLL	MA	GO		CD				1 Individu
*1	11	12053	VO	OLL	MA	GO		CD			1 Individu
*2	1	12053	VO	GER	TO	AO					Nansa a la vora
*3	1	12053	VO	GER	TO	AO					Nansa a la vora
*5	1	12053	VO	OLL	MA	GO		ID		PE	Amb nansa
2	12057	VO									
*4	1	13005	FO								Graffiti escriptura ibèrica
1	13108	VO									Hispànica 37
1	13109	VO									Forma 37
4	13114	SF									
1	13114	VO								230-300 dC.	Hayes 50
2	13115	VO									Hayes 58
1	13115	VO								380/600	Hayes 91, dubtós
44	13250	SF		TO	AO						
29	13250	SF		MA	GO						
4	13250	FO		MA	GO						
1	13250	PE		TO	AO						
1	13250	VO	COP	TO	AO						
1	13250	VO	GER	TO	AO						

Àrea:

Sector:

Àmbit:

UE: 1644

Num. Frag.	Class.	Def.Frag.	Tipo.	Tècnica	Pasta	Decoració		Acabats		Cronologia	Observacions
						Int.	Ext.	Int.	Ext.		
	1	13250	VO	GER	TO	AO					Amb nansa
	1	13250	VO	GRR	TO	AO					
	1	13250	VO	TAP	TO	AO					
	1	13250	VO	TAP	TO	AO		VR			
	48	13251	SF		TL	GR					
	7	13251	SF		TO	AR					
	3	13251	FO		TL	GR					
	1	13251	AG		TL	GR					
	2	13251	SF		TL	GR			PE		Formes
	1	13251	SF		TL	GR	ID		PE		Formes
	1	13251	SF		TL	GR	IF				Cercles (formes)
	1	13251	CR		TL	GR					
	1	13251	NA		TO	AR					
	1	13251	VO	BOL	TO	AR					
	2	13251	VO	CSS	TL	GR					
	3	13251	VO	OLL	TL	GR					
	1	13258	SF								
	1	13258	VO								Ostia I, 261
	1	13258	FO								
	7	13300	SF								
	1	13303	SF								
	9	13310	SF								
	9	13312	SF								
	1	13318	PS	PCN							Fitxa?. Grollera oxidada
	1	50005	SF								Llençat
	28	60051									
	1	60051									Marques de tall
	2	60053									cargol
	1	60053									Petxina

Àrea:

Sector:

Àmbit:

UE: 1651

Num. Frag.	Class.	Def.Frag.	Tipo.	Tècnica	Pasta	Decoració		Acabats		Cronologia	Observacions
						Int.	Ext.	Int.	Ext.		
	14	12053	SF		TO	AO					
	1	13208	DI								
	14	13250	SF		TO	AO					
	1	13250	SF		MA	GO					
	1	13250	VO	GER	TO	AO					
	1	13250	VO	OLL	TO	AO					
	3	13251	SF		TO	AR					

Àrea:

Sector:

Àmbit:

UE: 1651

Num. Frag.	Class.	Def.Frag.	Tipo.	Tècnica	Pasta	Decoració		Acabats		Cronologia	Observacions
						Int.	Ext.	Int.	Ext.		
	3	13258	SF								
	4	13300	SF								
	7	13310	SF								
	1	13310	NA								
	2	13312	SF								
	3	13320	SF								
	1	15000	PS	PCN							Tap?. Tegula.
	3	50005	SF								Llençat
	1	60053									Ostra

Àrea:

Sector:

Àmbit:

UE: 1652

Num. Frag.	Class.	Def.Frag.	Tipo.	Tècnica	Pasta	Decoració		Acabats		Cronologia	Observacions
						Int.	Ext.	Int.	Ext.		
	1	13250	SF		TO	AO					

Àrea:

Sector:

Àmbit:

UE: 1656

Num. Frag.	Class.	Def.Frag.	Tipo.	Tècnica	Pasta	Decoració		Acabats		Cronologia	Observacions
						Int.	Ext.	Int.	Ext.		
	53	12053	SF		TO	AO					
	2	12053	SF		TO	AR					
	5	12053	NA		TO	AO					
	1	12053	FO		TO	AO					
	1	12053	PE		TO	AO					
	2	12053	VO	BOL	TO	AO					
	1	12053	VO	BOL	TO	AR					
	5	12053	NA	GER	TO	AO					Nansa a la vora
	2	12053	VO	GER	TO	AO					
	1	12055	SF		MA	GO					
	10	12055	SF		MA	GR					
	2	12055	VO		MA	GR					
	3	12055	SF		MA	GR		CM			Formes
	2	12055	VO	OLL	MA	GR					
	5	12057	VO								
	1	13258	SF								
	1	13258	VO								Ostia II, 310
	3	13300	SF								Dubtes
	2	13303	SF								
	3	13318	PS	PC							Comuna oxidada ibèrica
	1	40001		REB							
	1	40002	PS	PCN							Fitxa?

Àrea:

Sector:

Àmbit:

UE: 1656

Num. Frag.	Class.	Def.Frag.	Tipo.	Tècnica	Pasta	Decoració		Acabats		Cronologia	Observacions
						Int.	Ext.	Int.	Ext.		
55	60051										

Àrea:

Sector:

Àmbit:

UE: 1657

Num. Frag.	Class.	Def.Frag.	Tipo.	Tècnica	Pasta	Decoració		Acabats		Cronologia	Observacions
						Int.	Ext.	Int.	Ext.		
1	12052	SF		TO	AO						Línia vermella (formes)
48	12053	SF		TO	AO						
6	12053	SF		TO	AR						
1	12053	NA		TO	AO						
1	12053	FO		TO	AR						
1	12053	VO	BOL	TO	AR						
1	12053	VO	OLL	TO	AO						
1	12053	VO	OLL	TO	AR						
2	12055	SF		MA	GO						
1	12055	AG	TAP	MA	GR						
2	13300	SF									Dubtes

Àrea:

Sector:

Àmbit:

UE: 1659

Num. Frag.	Class.	Def.Frag.	Tipo.	Tècnica	Pasta	Decoració		Acabats		Cronologia	Observacions
						Int.	Ext.	Int.	Ext.		
78	12053	SF		TO	AO						
3	12053	SF		TO	AR						
1	12053	SF		TO	AO						Amb un forat (formes)
2	12053	NA		TO	AO						
1	12053	CO		TO	AR						
1	12053	PE		TO	AO						
1	12053	VO	BOL	TO	AR						
1	12053	VO	GER	TO	AO						
5	12055	SF		MA	GO						
1	12055	FO		MA	GO						
1	12055	FO		MA	GO				PE		
1	12055	CO	OLL?	MA	GR		IF				
4	13303	SF									
1	13312	SF									Dubtes
1	13318	PS	PC								Fitxa? Cer. comuna ibèrica

Àrea:

Sector:

Àmbit:

UE: 1660

Num. Frag.	Class.	Def.Frag.	Tipo.	Tècnica	Pasta	Decoració		Acabats		Cronologia	Observacions
						Int.	Ext.	Int.	Ext.		
1	13250	VO	GER	TO	AO						Amb nansa

Àrea:

Sector:

Àmbit:

UE: 1660

Num. Frag.	Class.	Def.Frag.	Tipo.	Tècnica	Pasta	Decoració		Acabats		Cronologia	Observacions
						Int.	Ext.	Int.	Ext.		
1	13258	SF		TO	AO						
1	13300	SF		TO	AO						
2	13312	SF		TO	AO						

Àrea:

Sector:

Àmbit:

UE: 1661

Num. Frag.	Class.	Def.Frag.	Tipo.	Tècnica	Pasta	Decoració		Acabats		Cronologia	Observacions
						Int.	Ext.	Int.	Ext.		
4	12053	SF		TO	AR						
59	12053	SF		TO	AO						
1	12053	NA		TO	AO						
1	12053	PE		TO	AR						
1	12053	CO		TO	AR						
1	12053	VO	BOL	TO	AO						
2	12053	VO	GER	TO	AO						
7	12055	SF		MA	GR						
2	12055	SF		MA	GO						
1	12055	FO		MA	GO						
1	12055	SF		MA	GO				PE		Formes
1	12055	SF		MA	GR		CD				Formes
1	12055	VO	OLL	MA	GR						
1	13300	SF									Dubtes
2	13303	SF									
1	13318	PS	PC								Fitxa?
1	60051										
1	60053										Petxina

Àrea:

Sector:

Àmbit:

UE: 1663

Num. Frag.	Class.	Def.Frag.	Tipo.	Tècnica	Pasta	Decoració		Acabats		Cronologia	Observacions
						Int.	Ext.	Int.	Ext.		
7	12053	SF		TO	AO						
1	12057	PI									
1	12057	VO									
1	13052	SF									
6	13250	SF		TO	AO						
1	13250	SF		MA	GO						
1	13250	PE		TO	AO						
1	13258	FO									
2	13300	SF									
4	13309	SF									2 Individus
5	13310	SF									

Àrea:

Sector:

Àmbit:

UE: 1663

Num. Frag.	Class.	Def.Frag.	Tipo.	Tècnica	Pasta	Decoració		Acabats		Cronologia	Observacions
						Int.	Ext.	Int.	Ext.		
1	50015	SF									Llençat

Àrea:

Sector:

Àmbit:

UE: 1664

Num. Frag.	Class.	Def.Frag.	Tipo.	Tècnica	Pasta	Decoració		Acabats		Cronologia	Observacions
						Int.	Ext.	Int.	Ext.		
2	13250	SF		TO	AO						
1	13250	NA		TO	AO						
1	13258	VO									Ostia I, 262

Àrea:

Sector:

Àmbit:

UE: 1669

Num. Frag.	Class.	Def.Frag.	Tipo.	Tècnica	Pasta	Decoració		Acabats		Cronologia	Observacions
						Int.	Ext.	Int.	Ext.		
16	12053	SF		TO	AO				EN		Engalba blanca 1 Individu
5	12053	SF		TO	AO				EN		Engalba blanca? 1 Individu
2	12053	NA		TO	AO				EN		1 Individu Engalba blanca
8	12053	SF		TO	AO				EN		Engalba blanca?
9	12053	SF		TO	AO						
2	13250	SF		TO	AO						
1	13251	SF		TO	AR						
3	13251	SF		TL	GR						
2	13300	SF									
1	13306	SF									
1	13306	VO									Dressel 1C
1	13309	SF									
1	13309	AN									
5	13310	SF									

Àrea:

Sector:

Àmbit:

UE: 1670

Num. Frag.	Class.	Def.Frag.	Tipo.	Tècnica	Pasta	Decoració		Acabats		Cronologia	Observacions
						Int.	Ext.	Int.	Ext.		
1	12053	SF		TO	AO						
1	12053	NA		TO	AO						
1	13106	SF									
1	13258	SF									
3	40006	SF									1 Individu?

Àrea:

Sector:

Àmbit:

UE: 1672

Num. Frag.	Class.	Def.Frag.	Tipo.	Tècnica	Pasta	Decoració		Acabats		Cronologia	Observacions
						Int.	Ext.	Int.	Ext.		
38	12053	SF		TO	AO						

Àrea:

Sector:

Àmbit:

UE: 1672

Num. Frag.	Class.	Def.Frag.	Típo.	Tècnica	Pasta	Decoració		Acabats		Cronologia	Observacions
						Int.	Ext.	Int.	Ext.		
1	12053	VO	BOL	TO	AO						
1	13054	VO									Lamb. 5
1	13108	SF									
1	13108	VO									Hispànica 29
1	13111	SF									
1	13111	PE									
1	13111	VO									Lamb. 3b1
1	13114	SF									
1	13115	SF									
1	13119	SF									
30	13250	SF		TO	AO						
1	13250	SF		MA	GO						
2	13250	NA		TO	AO						
1	13250	FO		TO	AO						
1	13250	VO	CSS	MA	GO						
1	13250	VO	GER	TO	AO			EN			Engalba marró
2	13250	VO	GER	TO	AO						Amb nansa
1	13250	VO	GER	MA	GO						Amb nansa
1	13250	VO	OLL	MA	GO						
2	13250	VO	PAT	TO	AO						
2	13251	SF		TO	AR						
6	13251	SF		TL	GR						
1	13251	NA		TL	GR						
2	13251	VO	CSS	TL	GR						
3	13258	SF									
2	13258	FO									
2	13300	SF									Dubtes
6	13300	SF									
4	13309	SF									
13	13310	SF									
3	13312	SF									
1	13318	PS	PC								Tap?
3	40009		PLC								Grisenc
5	50005	SF									Llençat
8	50015	SF									Llençat
6	60051										

Àrea:

Sector:

Àmbit:

UE: 1676

Num. Frag.	Class.	Def.Frag.	Tipo.	Tècnica	Pasta	Decoració		Acabats		Cronologia	Observacions
						Int.	Ext.	Int.	Ext.		

Àrea:

Sector:

Àmbit:

UE: 1676

Num. Frag.	Class.	Def.Frag.	Tipo.	Tècnica	Pasta	Decoració		Acabats		Cronologia	Observacions
						Int.	Ext.	Int.	Ext.		

	19	12053	SF		TO	AO						
	2	12053	VO	GER	TO	AO						
	1	13000	SF				AC	AC				
	2	13106	SF									
	24	13250	SF		TO	AO						
	2	13250	SF		MA	GO						
	2	13250	FO		TO	AO						
	1	13250	AN		TO	AO						
	1	13250	VO	GER	TO	AO					Amb nansa	
	1	13250	VO	OLL	MA	GO						
	2	13251	SF		TL	GR						
	2	13251	SF		TO	AR						
	1	13251	NA		TO	AR						
	1	13251	VO	OLL	TL	GR						
	1	13258	SF									
	1	13258	VO						100-450		Ostia III, 267	
	4	13300	SF									
	2	13303	SF									
	2	13309	SF									
	3	13310	SF									
	*1	1	13310	VO							Dressel 2-4	
	1	13318	PS	PC							Tap. Àmfora itàlica?	
	2	50005	SF								Llençat	
	1	60051										

Àrea:

Sector:

Àmbit:

UE: 1677

Num. Frag.	Class.	Def.Frag.	Tipo.	Tècnica	Pasta	Decoració		Acabats		Cronologia	Observacions
						Int.	Ext.	Int.	Ext.		

	2	12053	SF		TO	AO						
	1	13054	SF		TO	AO						
	1	13104	SF		TO	AO						
	1	13106	VO		TO	AO					Indet.	
	1	13111	VO		TO	AO					Hayes 14b	
	21	13115	SF		TO	AO						
	2	13115	FO		TO	AO						
	1	13115	CR		TO	AO						

Àrea:

Sector:

Àmbit:

UE: 1677

Num. Frag.	Class.	Def.Frag.	Típo.	Tècnica	Pasta	Decoració		Acabats		Cronologia	Observacions
						Int.	Ext.	Int.	Ext.		
	1	13115	VO		TO	AO				325-450	Hayes 61a
	1	13115	VO		TO	AO					Hayes 58b
	1	13115	VO							320-450	Hayes 59
*1	1	13115	FO		TO	AO	IS				
	42	13250	SF		TO	AO					
	15	13250	SF		TL	GO					
	1	13250	SF		TO	AO		PI			
	3	13250	FO		TO	AO					
	2	13250	NA		TO	AO					
	2	13250	FO		TL	GO					
	2	13250	VO	BOL	TL	GO					
	1	13250	VO	GER	TO	AO					
	1	13250	VO	OLL	TO	AO					
	1	13250	VO	OLL	TL	GO					
	9	13251	SF		TO	AR					
	13	13251	SF		TO	GR					
	1	13251	FO		TO	AR					
	2	13251	FO		TO	GR					
	2	13251	VO	BOL	TO	GR					
	5	13251	VO	OLL	TO	GR					
	9	13258	SF		TO	AO					
	1	13258	VO		TO	AO				100-475	OIII-267.
	1	13258	VO		TO	AO					Indet.
	1	13258	VO	PLT	TO	AO					Lab.10a /Hayes 23
	25	13300	SF		TO	AO					
	3	13306	SF		TO	AO					
	1	13306	VO		TO	AO					Indet.
	4	13309	SF		TO	AO					
	2	13310	SF		TO	AO					
	11	13312	SF		TO	AO					
	1	13320	VO								
	1	14003	VO	PTF	TO	AO					
	1	40009		PLC							grisenc
	4	50005	SF								Llençat
	2	50015	SF								Llençat
	62	60051									
	1	60051									Os cremat

Àrea:

Sector:

Àmbit:

UE: 1678

Num. Frag.	Class.	Def.Frag.	Tipo.	Tècnica	Pasta	Decoració		Acabats		Cronologia	Observacions
						Int.	Ext.	Int.	Ext.		

Àrea:

Sector:

Àmbit:

UE: 1678

Num. Frag.	Class.	Def.Frag.	Tipo.	Tècnica	Pasta	Decoració		Acabats		Cronologia	Observacions
						Int.	Ext.	Int.	Ext.		

	89	12053	SF		TO	AO						
	14	12053	SF		TO	AR						
	1	12053	FO		TO	AO						
	2	12053	VO	GER	TO	AO						
	1	12053	VO	GER	TO	AR						
	1	12053	VO	OLL	TO	AO						
	1	12053	VO	PLT	TO	AR						
	2	12057	SF		TO	AO						
	1	12057	AN		TO	AO						
	1	13106	SF		TO	AO						
	1	13111	VO		TO	AO					Hayes 3c	
	18	13250	SF		MA	GO						
	1	13250	FO		MA	GO						
	1	13250	NA	TAP	MA	GR						
	28	13251	SF		TL	GR						
	3	13251	SF		TL	GR	CD					
	4	13251	VO	OLL	TL	GR	CD				1 Individu	
	1	13251	VO	OLL	TL	GR						
	1	13258	VO		TO	AO					Lab. 10a	
	6	13300	SF		TO	AO						
	2	60051										
	4	60053									Cargol	
	1	60053									Petxina	

Àrea:

Sector:

Àmbit:

UE: 1679

Num. Frag.	Class.	Def.Frag.	Tipo.	Tècnica	Pasta	Decoració		Acabats		Cronologia	Observacions
						Int.	Ext.	Int.	Ext.		

	1	12053	FO		TO	AO						
	2	13000	FO		TO	AO						
	2	13000	NA		TO	AO						
	3	13106	SF		TO	AO						
	6	13111	VO		TO	AO					Hayes 14	
	8	13114	SF		TO	AO						
	1	13114	VO		TO	AO					Salomon C8	
	1	13114	VO		TO	AO				230-300 dC.	Hayes 50	
	1	13114	VO		TO	AO				200-275	Hayes 17b	

Àrea:

Sector:

Àmbit:

UE: 1679

Num. Frag.	Class.	Def.Frag.	Tip.	Tècnica	Pasta	Decoració		Acabats		Cronologia	Observacions
						Int.	Ext.	Int.	Ext.		
	16	13115	SF		TO	AO					
	2	13115	FO		TO	AO					
	2	13115	VO		TO	AO					Hayes 58
	1	13115	VO		TO	AO					Hayes 69
*2	1	13115	VO		TO	AO				420/450	Hayes 69
	1	13119	VO		TO	AO					Lamb.3
	1	13200	NA		MB	AO					
	1	13200	CR		MB	AO					
	168	13250	SF		TO	AO					
	15	13250	SF		TL	GO					
	1	13250	FO		TL	GO					
	4	13250	NA		TO	AO					
	6	13250	FO		TO	AO					
	1	13250	PE		MA	AO					
	2	13250	VO	GER	TO	AO					1 Individu
	1	13250	VO	GET	TO	AO					
	3	13250	VO	OLL	TL	GO					
	3	13250	VO	OLL	TO	AO					
	1	13250	VO	ORS	TO	AO					
	5	13251	SF		TO	AO					
	40	13251	SF		TO	GR					
	3	13251	FO		TL	GR					
	1	13251	FO		TO	AR					
	3	13251	VO		TO	AO					
	8	13251	VO	OLL	TL	GR					
	1	13251	NA	OLL	TL	GR					Nansa orelleta
*1	1	13251	VO	OLL	TL	GR					Nanas orelleta
	59	13258	SF		TO	AO					
	4	13258	VO		TO	AO					
	1	13258	FO		TO	AO					
	1	13258	VO		TO	AO				160-220	Lamb.9a
	1	13258	VO		TO	AO				100-450	Lamb. 10a
	2	13258	VO		TO	AO				100-475	OIII-267
	3	13258	VO							69-450	O. III, 332
	1	13258	VO							80-121	Hayes 131
	2	13258	VO	TAP	TO	AO					O-I 261
	14	13300	SF		TO	AO					
	4	13309	SF		TO	AO					
	15	13312	SF		TO	AO					
	3	14003	SF		TO	AO				VI	VERD

Àrea:

Sector:

Àmbit:

UE: 1679

Num. Frag.	Class.	Def.Frag.	Tipo.	Tècnica	Pasta	Decoració		Acabats		Cronologia	Observacions
						Int.	Ext.	Int.	Ext.		
1	40009		PLC								Grisenc
1	50005	SF									Llençat
10	50015	SF									Llençat
68	60051										
2	60051										Marques de tall
1	60051										Os cremat
1	60053										Ostra
1	60053										Petxina
4	60053										Cargol

Àrea:

Sector:

Àmbit:

UE: 1680

Num. Frag.	Class.	Def.Frag.	Tipo.	Tècnica	Pasta	Decoració		Acabats		Cronologia	Observacions
						Int.	Ext.	Int.	Ext.		
2	12052	SF									
90	12053	SF		TO	AO						
10	12053	SF		TO	AR						
1	12053	FO		TO	AR						
2	12053	VO	BOL	TO	AR						
1	12053	VO	GER	TO	AR						
1	12053	VO	GER	TO	AO						
5	12055	SF		MA	GO						
1	12055	VO	OLL	MA	GR						
1	12055	VO	OLL	MA	GO						
27	12055	PS	OLL	MA	GO						1 Individu
1	13052	SF									
1	13250	SF		TO	AO						
2	13300	SF									
1	13300	NA									Possible Dressel 2-4
*1	1	13302	VO						100-50/30 aC		APCM T.7.4.3.3
3	13306	SF									
1	15000	PE	PTR								
4	50015	SF									Llençat
2	60051										

Àrea:

Sector:

Àmbit:

UE: 1682

Num. Frag.	Class.	Def.Frag.	Tipo.	Tècnica	Pasta	Decoració		Acabats		Cronologia	Observacions
						Int.	Ext.	Int.	Ext.		
1	13309	SF		TO	AO						
1	13312	SF		TO	AO						
1	13313	SF		TO	AO						Tipus LRA1

Àrea:

Sector:

Àmbit:

UE: 1682

Num. Frag.	Class.	Def.Frag.	Típo.	Tècnica	Pasta	Decoració		Acabats		Cronologia	Observacions
						Int.	Ext.	Int.	Ext.		
4	60051										

Àrea:

Sector:

Àmbit:

UE: 1683

Num. Frag.	Class.	Def.Frag.	Típo.	Tècnica	Pasta	Decoració		Acabats		Cronologia	Observacions
						Int.	Ext.	Int.	Ext.		
2	13251	SF		TO	GR						
1	13309	SF		TO	AO						
3	13312	SF		TO	AO						
1	13313	SF		TO	AO						
1	13313	NA		TO	AO						
1	13318		PCN								Meitat disc
4	60051										

Àrea:

Sector:

Àmbit:

UE: 1684

Num. Frag.	Class.	Def.Frag.	Típo.	Tècnica	Pasta	Decoració		Acabats		Cronologia	Observacions
						Int.	Ext.	Int.	Ext.		
7	12053	SF		TO	AO						
1	13106	SF		TO	AO						
1	13208	DI		MB	AO						
13	13250	SF		TO	AO						
3	13251	SF		TO	AR						
1	13251	NA		TO	AR						
12	13251	SF		TL	GR						
1	13251	FO		TL	GR						
3	13251	VO		TL	GR						
1	13255	SF		TO	AO						
1	13300	SF		TO	AO						
*2	1	13300	VO	TO	AO						
1	13309	NA		TO	AO						
2	13310	SF		TO	AO						
16	13312	SF		TO	AO						
1	13312	PI		TO	AO						
5	13313	SF		TO	AO						
1	13313	SF		TO	AO						Dubtós
*1	1	13313	VO	TO	AO						LRA1
1	13318	PS									
2	13318		PCF								
1	13320	VO									
1	40009										Blanc.
1	40009										Blanc.Motllurat

Àrea:

Sector:

Àmbit:

UE: 1684

Num. Frag.	Class.	Def.Frag.	Tipo.	Tècnica	Pasta	Decoració		Acabats		Cronologia	Observacions
						Int.	Ext.	Int.	Ext.		
	5	50005	SF								
	25	60051									
	1	60051									Marques de tall
	1	60053									Petxina

Àrea:

Sector:

Àmbit:

UE: 1685

Num. Frag.	Class.	Def.Frag.	Tipo.	Tècnica	Pasta	Decoració		Acabats		Cronologia	Observacions
						Int.	Ext.	Int.	Ext.		
	8	12053	SF	TO	AO						
	7	12053	SF	TO	AR						
	1	13104	VO	SAF	TO	AO					Conspectum 12
	1	13111	VO	COP	TO	AO					Hayes 9b
	21	13250	SF	TO	AO						
	1	13250	VO	TO	AO						
	2	13250	VO	GER	TO	AO					1 individu
	17	13251	SF	TO	GR						
	1	13251	SF	TO	GO						
	3	13251	VO	OLL	TO	GR					
	2	13251	VO	OLL	TO	GR					1 individu
	3	13257	SF	TO	AO						
	1	13258	SF	TO	AO						
	3	13300	SF	TO	AO						
	1	13303	SF	TO	AO						
	6	13312	SF	TO	AO						
1	2	13312	PI	TO	AO				520-600		1 individu Keay 62
	1	50005	SF	MB							Llençat
	33	60051									
	19	60052									
	1	60053									Cargol

Àrea:

Sector:

Àmbit:

UE: 1687

Num. Frag.	Class.	Def.Frag.	Tipo.	Tècnica	Pasta	Decoració		Acabats		Cronologia	Observacions
						Int.	Ext.	Int.	Ext.		
	1	13250	NA	TO	AO						
	3	13312	SF	TO	AO						
	1	50005	SF								
	4	60051									

Àrea:

Sector:

Àmbit:

UE: 1689

Num. Frag.	Class.	Def.Frag.	Tipo.	Tècnica	Pasta	Decoració		Acabats		Cronologia	Observacions
						Int.	Ext.	Int.	Ext.		

Àrea:

Sector:

Àmbit:

UE: 1689

Num. Frag.	Class.	Def.Frag.	Tipo.	Tècnica	Pasta	Decoració		Acabats		Cronologia	Observacions
						Int.	Ext.	Int.	Ext.		

	69	12053	SF		TO	AO						
	6	12053	SF		TO	AR						
	1	12057	NA		TO	AM	N					
	1	13104	SF		TO	AO						Motius fulles
	44	13250	SF		TO	AO						
	1	13250	FO		TO	AO						
	1	13251	SF		TL	GR						
	1	13251	FO		TO	AR						
	3	13251	VO	OLL	TL	GR						
	2	13258	SF		TO	AO						
	1	13309	SF		TO	AO						
	5	13310	NA		TO	AO						
	15	13312	SF		TO	AO						
	5	13330	SF		TO	AO						
	6	50005	SF									Llençat
	3	50015	SF									Llençat

Àrea:

Sector:

Àmbit:

UE: 1690

Num. Frag.	Class.	Def.Frag.	Tipo.	Tècnica	Pasta	Decoració		Acabats		Cronologia	Observacions
						Int.	Ext.	Int.	Ext.		

	1	13115	SF		TO	AO						
	1	13251	SF		TL	GR						
	2	13251	VO	OLL	TL	GR						
	1	13251	FO	OLL	TL	GR						
	4	13312	SF		TO	AO						
	1	20002		CLA								
	2	60051										

Àrea:

Sector:

Àmbit:

UE: 1692

Num. Frag.	Class.	Def.Frag.	Tipo.	Tècnica	Pasta	Decoració		Acabats		Cronologia	Observacions
						Int.	Ext.	Int.	Ext.		

	179	12053	SF		TO	AO						
	1	12053	FO		TO	AR						
	2	12053	VO	OLL	TO	AO						Perfil globular
	2	12053	VO	OLL	TO	AO						1 Indiv. Perfil globular
	3	12055	FO	OLL	MA	GM						

Àrea:

Sector:

Àmbit:

UE: 1692

Num. Frag.	Class.	Def.Frag.	Tipo.	Tècnica	Pasta	Decoració		Acabats		Cronologia	Observacions
						Int.	Ext.	Int.	Ext.		
1	12055	VO	OLL	MA	GR						
2	12057	VO		TO	AO						
5	12057	NA		TO	AO						
1	13302	SF		TO	AO						Centromediterrànea
1	13303	SF		TO	AO						
3	13306	SF		TO	AO						
1	13312	SF		TO	AO						
1	13318	DI									
4	60051										

Àrea:

Sector:

Àmbit:

UE: 1695

Num. Frag.	Class.	Def.Frag.	Tipo.	Tècnica	Pasta	Decoració		Acabats		Cronologia	Observacions
						Int.	Ext.	Int.	Ext.		
29	12053	SF		TO	AO						
2	12053	FO		TO	AO						
1	12053	FO		TO	AR						
1	12055	SF		MA	GO						
1	12055	VO	OLL	MA	GO						
1	12055	VO	TAP	MA	GO						
1	13250	SF		TO	AO						
1	13318	DI									

Àrea:

Sector:

Àmbit:

UE: 1696

Num. Frag.	Class.	Def.Frag.	Tipo.	Tècnica	Pasta	Decoració		Acabats		Cronologia	Observacions
						Int.	Ext.	Int.	Ext.		
2	12053	SF		TO	AO						
9	13250	SF		TO	AO						
1	13250	VO		TO	AM						
1	13251	SF		TO	AR						
1	13258	VO	TAP	TO	AO				69-450	OIII-332	
5	13310	SF		TO	AO						
2	60051										
1	60053										Petxina

Àrea:

Sector:

Àmbit:

UE: 1701

Num. Frag.	Class.	Def.Frag.	Tipo.	Tècnica	Pasta	Decoració		Acabats		Cronologia	Observacions
						Int.	Ext.	Int.	Ext.		
11	12053	SF		TO	AO						
1	12053	VO	BOL	TO	AO						
1	12053	VO	GER	TO	AR						Trilobulada

Àrea:

Sector:

Àmbit:

UE: 1701

Num. Frag.	Class.	Def.Frag.	Tipo.	Tècnica	Pasta	Decoració		Acabats		Cronologia	Observacions
						Int.	Ext.	Int.	Ext.		
2	12055	SF		MA	GO						
1	13303	SF		TO	AO						

Àrea:

Sector:

Àmbit:

UE: 1702

Num. Frag.	Class.	Def.Frag.	Tipo.	Tècnica	Pasta	Decoració		Acabats		Cronologia	Observacions
						Int.	Ext.	Int.	Ext.		
2	12053	SF		TO	AO						
1	12053	VO	BOL	TO	AO						
1	13106	SF		TO	AO						
1	13115	VO		TO	AO						Hayes 58
16	13250	SF		TO	AO						
1	13250	FO		TO	AO						
1	13250	VO		TO	AO						
2	13255	AF		TO	AO						
2	13258	FO		TO	AO						
1	13258	VO		TO	AO				100-475		OIII-267
2	13300	SF		TO	AO						
3	60051										

Àrea:

Sector:

Àmbit:

UE: 1703

Num. Frag.	Class.	Def.Frag.	Tipo.	Tècnica	Pasta	Decoració		Acabats		Cronologia	Observacions
						Int.	Ext.	Int.	Ext.		
1	13106	SF		TO	AO						
1	13115	SF		TO	AO						
1	13250	SF		TO	AO						
1	13250	SF		TL	GO						
1	13251	SF		TL	GR						
2	13312	SF		TO	AM						
2	13313	SF		TO	AO						
1	13320	SF									

Àrea:

Sector:

Àmbit:

UE: 1704

Num. Frag.	Class.	Def.Frag.	Tipo.	Tècnica	Pasta	Decoració		Acabats		Cronologia	Observacions
						Int.	Ext.	Int.	Ext.		
18	12053	SF		TO	AO						
1	12053	SF		TO	AR						
1	12053	VO	GER	TO	AR						
1	12055	SF		MA	GO						
1	12057	VO		TO	AO						
1	13250	SF		TO	AO						

Àrea:

Sector:

Àmbit:

UE: 1704

Num. Frag.	Class.	Def.Frag.	Tipo.	Tècnica	Pasta	Decoració		Acabats		Cronologia	Observacions
						Int.	Ext.	Int.	Ext.		
1	13257	SF		TO	AO						
1	13300	SF		TO	AO						????
4	13302	SF		TO	AO						Centromediterrànea
3	13303	SF		TO	AO						
1	13310	SF		TO	AO						
2	13312	SF		TO	AO						

Àrea:

Sector:

Àmbit:

UE: 1705

Num. Frag.	Class.	Def.Frag.	Tipo.	Tècnica	Pasta	Decoració		Acabats		Cronologia	Observacions
						Int.	Ext.	Int.	Ext.		
1	13108	PE		TO	AO						
1	13250	SF		TO	AO						
1	60051										

Àrea:

Sector:

Àmbit:

UE: 1708

Num. Frag.	Class.	Def.Frag.	Tipo.	Tècnica	Pasta	Decoració		Acabats		Cronologia	Observacions
						Int.	Ext.	Int.	Ext.		
243	60051										Gos sencer

Àrea:

Sector:

Àmbit:

UE: 1709

Num. Frag.	Class.	Def.Frag.	Tipo.	Tècnica	Pasta	Decoració		Acabats		Cronologia	Observacions
						Int.	Ext.	Int.	Ext.		
1	13250	SF		TO	AO						
12	13310	SF		TO	AO						
1	50015										Retallat

Àrea:

Sector:

Àmbit:

UE: 1712

Num. Frag.	Class.	Def.Frag.	Tipo.	Tècnica	Pasta	Decoració		Acabats		Cronologia	Observacions
						Int.	Ext.	Int.	Ext.		
2	12053	SF		TO	AO						
9	13250	SF		TO	AO						
1	13250	SF		MA	GO						
2	13250	FO		TO	AO						1 Individu
1	13250	FO		TO	AO						
1	13251	SF		TL	GR						
1	13251	VO	OLL	TL	GR						
2	13258	SF		TO	AO						
1	13258	VO		TO	AO				100-475	OIII-267	
4	13309	SF		TO	AO						
1	13310	SF		TO	AO						

Àrea:

Sector:

Àmbit:

UE: 1712

Num. Frag.	Class.	Def.Frag.	Tipo.	Tècnica	Pasta	Decoració		Acabats		Cronologia	Observacions
						Int.	Ext.	Int.	Ext.		
1	13310	NA		TO	AO						
3	13312	SF		TO	AO						
1	40013	VO	PLC								
3	60051										
1	60053										Ostra

Àrea:

Sector:

Àmbit:

UE: 1713

Num. Frag.	Class.	Def.Frag.	Tipo.	Tècnica	Pasta	Decoració		Acabats		Cronologia	Observacions
						Int.	Ext.	Int.	Ext.		
11	12053	SF		TO	AO						
3	13320	VO									De mida petita.
1	60051										

Àrea:

Sector:

Àmbit:

UE: 1714

Num. Frag.	Class.	Def.Frag.	Tipo.	Tècnica	Pasta	Decoració		Acabats		Cronologia	Observacions
						Int.	Ext.	Int.	Ext.		
72	12053	SF		TO	AO						
6	12053	SF		TO	AR						
1	12053	FO		TO	AR						
2	12053	FO		TO	AO						1 Individ.
2	13106	SF		TO	AO		MO				
1	13106	VO		TO	AO				60-150		Drag. 37
14	13250	SF		TO	AO						
2	13250	FO		TO	AO						
1	13250	VO		TO	AO						
2	13250	VO	PLT	TO	AO						1 Individ.
2	13258	SF		TO	AO						
3	13309	SF		TO	AO						
8	13310	SF		TO	AO						
1	13351	FO		TL	GR						

Àrea:

Sector:

Àmbit:

UE: 1720

Num. Frag.	Class.	Def.Frag.	Tipo.	Tècnica	Pasta	Decoració		Acabats		Cronologia	Observacions
						Int.	Ext.	Int.	Ext.		
1	12053	SF		TO	AO						
1	13250	SF		TO	AO						
1	13300	SF		TO	AO						

Àrea:

Sector:

Àmbit:

UE: 1722

Num. Frag.	Class.	Def.Frag.	Tipo.	Tècnica	Pasta	Decoració		Acabats		Cronologia	Observacions
						Int.	Ext.	Int.	Ext.		

Àrea:

Sector:

Àmbit:

UE: 1722

Num. Frag.	Class.	Def.Frag.	Tipo.	Tècnica	Pasta	Decoració		Acabats		Cronologia	Observacions
						Int.	Ext.	Int.	Ext.		

	70	12053	SF		TO	AO						
	2	12053	SF		TO	AR						
	2	12053	NA		TO	AO						
	1	12053	VO	OLL	TO	AO						
*1	1	12053	VO	GER	TO	AO						
	1	12055	SF		MA	GO						
	1	12055	VO	OLL	MA	GR						
	1	12055	VO	TAP	MA	GO						
*3	2	12055	PC	CSS	MA	GM						
	3	12057	NA		TO	AO						
*4	1	13052	PE				IS					Palmeta
	1	13303	SF		TO	AO						
*2	1	13303	VO		TO	AO				Finals IV-2 ^a /2 III		T.8.1.2.1
	3	60053										Petxina
	2	60053										Cargol

Àrea:

Sector:

Àmbit:

UE: 1723

Num. Frag.	Class.	Def.Frag.	Tipo.	Tècnica	Pasta	Decoració		Acabats		Cronologia	Observacions
						Int.	Ext.	Int.	Ext.		

	1	13250	NA	GER	TO	AO						
	1	40009										hexagonal, Blanc. Sectile

Àrea:

Sector:

Àmbit:

UE: 1724

Num. Frag.	Class.	Def.Frag.	Tipo.	Tècnica	Pasta	Decoració		Acabats		Cronologia	Observacions
						Int.	Ext.	Int.	Ext.		

	74	12053	SF		TO	AO						
	1	12053	VO	GER	TO	AO						
	1	12055	SF		MA	GR						
	1	12057	AN		TO	AO						
	1	13104	SF		TO	AO						
	14	13250	SF		TO	AO						
	1	13250	FO		TO	AO						
	1	13250	VO	BOL	TO	AO						
	2	13300	SF		TO	AO						
	1	13300	VO		TO	AO						
*1	1	13300	VO		TO	AO						Imitació Dr 1a

Àrea:

Sector:

Àmbit:

UE: 1724

Num. Frag.	Class.	Def.Frag.	Tipo.	Tècnica	Pasta	Decoració		Acabats		Cronologia	Observacions
						Int.	Ext.	Int.	Ext.		
	6	13303	SF		TO	AO					
	1	13306	SF		TO	AO					
	1	13306	NA		TO	AO					
	1	13309	SF		TO	AO					
	2	13309	VO		TO	AO					1 INDV. Imit. Dr 1a
	4	13310	SF		TO	AO					
	5	13310	SF		TO	AO					
	1	13310	NA		TO	AO					
	4	60051									

Àrea:

Sector:

Àmbit:

UE: 1725

Num. Frag.	Class.	Def.Frag.	Tipo.	Tècnica	Pasta	Decoració		Acabats		Cronologia	Observacions
						Int.	Ext.	Int.	Ext.		
	25	12053	SF		TO	AO					
	1	13106	CR							15/40	Dr 24/25 a
	11	13250	SF		TO	AO					
	1	13250	FO		TO	AO					
	1	13250	VO		TO	AO					
	1	13251	VO	OLL	TL	GR					
	4	13310	SF		TO	AO					

Àrea:

Sector:

Àmbit:

UE: 1726

Num. Frag.	Class.	Def.Frag.	Tipo.	Tècnica	Pasta	Decoració		Acabats		Cronologia	Observacions
						Int.	Ext.	Int.	Ext.		
	23	12053	SF		TO	AO					
	1	12053	SF		TO	AR					
	1	12057	NA		TO	AO					
	1	13106	VO		TO	AO					
	1	13150	SF		TO	AO					
	1	13200	CR		MO	AO					
	10	13250	SF		TO	AO					
	1	13250	FO		TO	AO					
	1	13250	VO	PAT	TO	AO					
	3	13251	SF		TL	GR					
	11	13300	SF		TO	AO					
*1	1	13300	VO		TO	AO					
	2	13303	SF		TO	AO					
	1	13306	NA		TO	AO					
	5	13310	SF		TO	AO					
	1	13310	NA		TO	AO					

Àrea:

Sector:

Àmbit:

UE: 1726

Num. Frag.	Class.	Def.Frag.	Tipo.	Tècnica	Pasta	Decoració		Acabats		Cronologia	Observacions
						Int.	Ext.	Int.	Ext.		
1	13310	VO		TO	AO					-50/50	Pasqual 1.
1	13312	SF		TO	AO						
3	60051										

Àrea:

Sector:

Àmbit:

UE: 1727

Num. Frag.	Class.	Def.Frag.	Tipo.	Tècnica	Pasta	Decoració		Acabats		Cronologia	Observacions
						Int.	Ext.	Int.	Ext.		
90	12053	SF		TO	AO						
1	12053	SF		TO	AR						
1	12053	VO	GER	TO	AR						
1	12053	VO	PAT	TO	AR						
2	12055	SF		MA	GR						
1	12055	FO		MA	GR						
1	12057	PI		TO	AO						
1	13303	SF		TO	AO						
1	13312	SF		TO	AO						

Àrea:

Sector:

Àmbit:

UE: 1746

Num. Frag.	Class.	Def.Frag.	Tipo.	Tècnica	Pasta	Decoració		Acabats		Cronologia	Observacions
						Int.	Ext.	Int.	Ext.		
6	12053	SF		TO	AO						

Àrea:

Sector:

Àmbit:

UE: 1747

Num. Frag.	Class.	Def.Frag.	Tipo.	Tècnica	Pasta	Decoració		Acabats		Cronologia	Observacions
						Int.	Ext.	Int.	Ext.		
13	12053	SF		TO	AO						
2	12055	SF		MA	GO						
1	12055	FO		MA	GO						
4	12055	VO		MA	GO						1 INDV, Arrencament pom

Àrea:

Sector:

Àmbit:

UE: 1755

Num. Frag.	Class.	Def.Frag.	Tipo.	Tècnica	Pasta	Decoració		Acabats		Cronologia	Observacions
						Int.	Ext.	Int.	Ext.		
60	12053	SF		TO	AO						
1	12053	FO		TO	AO						
1	12053	FO		TO	AR						
1	12053	VO	GER	TO	AO						
1	12057	VO		TO	AO						
12	13250	SF		TO	AO						
1	13250	NA		TO	AO						

Àrea:

Sector:

Àmbit:

UE: 1755

Num. Frag.	Class.	Def.Frag.	Tipo.	Tècnica	Pasta	Decoració		Acabats		Cronologia	Observacions
						Int.	Ext.	Int.	Ext.		
4	13303	SF		TO	AO						
4	13310	SF		TO	AO						
2	50005	SF									Llençat

Àrea:

Sector:

Àmbit:

UE: 1756

Num. Frag.	Class.	Def.Frag.	Tipo.	Tècnica	Pasta	Decoració		Acabats		Cronologia	Observacions
						Int.	Ext.	Int.	Ext.		
13	12053	SF		TO	AO						
1	13052	SF		TO	AO						
5	13250	SF		TO	AO						
1	13258	SF		TO	AO						
1	13303	SF		TO	AO						
3	13310	SF		TO	AO						
2	13312	SF		TO	AO						

Àrea:

Sector:

Àmbit:

UE: 1758

Num. Frag.	Class.	Def.Frag.	Tipo.	Tècnica	Pasta	Decoració		Acabats		Cronologia	Observacions
						Int.	Ext.	Int.	Ext.		
4	13250	SF		TO	AO						
1	13251	SF		TO	AR						
2	13258	SF									1 Individu
2	13300	SF									
1	13310	SF									
6	13310	PI									
1	40009										Rosa. triangle.Sectile
1	40009										Gris. triangle.Sectile
1	40009		PLC								Grisenc

Àrea:

Sector:

Àmbit:

UE: 1759

Num. Frag.	Class.	Def.Frag.	Tipo.	Tècnica	Pasta	Decoració		Acabats		Cronologia	Observacions
						Int.	Ext.	Int.	Ext.		
51	12053	SF		TO	AO						
1	12053	NA		TO	AO						
2	13106	SF		TO	AO						
1	13106	PE		TO	AO						
1	13114	SF		TO	AO						
1	13115	CR		TO	AO						
1	13119	SF		TO	AO						
44	13250	SF		TO	AO						
2	13250	FO		TO	AO						

Àrea:

Sector:

Àmbit:

UE: 1759

Num. Frag.	Class.	Def.Frag.	Tipo.	Tècnica	Pasta	Decoració		Acabats		Cronologia	Observacions
						Int.	Ext.	Int.	Ext.		
	4	13250	NA		TO	AO					
	3	13250	VO		TO	AO					
	1	13250	VO	BOL	TO	AO					
	1	13250	VO	GER	TO	AO					
	6	13250	SF	OLL	TL	GO					
	4	13251	SF		TO	AR					
	12	13251	SF		TL	GR					
	2	13251	VO	BOL	TO	GR					1 indiv.
	1	13251	VO	OLL	TL	GR					
*1	5	13251	VO	OLL	TL	GR					
*2	1	13251	VO	BOL	TL	GR					Nansa orelleta
	4	13258	FO		TO	AO					
	1	13258	VO		TO	AO			100-450		Lamb. 10a
	1	13258	NA		TO	AO					Caesaraugusta GS/200
	10	13300	SF		TO	AO					
	1	13306	SF		TO	AO					
	3	13309	SF		TO	AO					
	6	13310	SF		TO	AO					
	1	13310	VO		TO	AO					Laietana 1
	9	13312	SF		TO	AO					
	5	50005	SF								Llençat
	2	50007	SF								
	1	50007	VO								Crema
	2	50015	VO								Llençat
	13	50015	SF								Llençat
	1	50015	VO								forat clau
	53	60051									
	4	60051									
	4	60051									Marques de tall
	2	60053									Ostres
	3	60053									Petxines
	8	60053									Cargol

Àrea:

Sector:

Àmbit:

UE: 1760

Num. Frag.	Class.	Def.Frag.	Tipo.	Tècnica	Pasta	Decoració		Acabats		Cronologia	Observacions
						Int.	Ext.	Int.	Ext.		
	1	12053	SF		TO	AR					
	43	12053	SF		TO	AO					
	1	12053	PE		TO	AR					
	1	12053	NA		TO	AO					

Àrea:

Sector:

Àmbit:

UE: 1760

Num. Frag.	Class.	Def.Frag.	Tipo.	Tècnica	Pasta	Decoració		Acabats		Cronologia	Observacions
						Int.	Ext.	Int.	Ext.		
	3	12055	SF		MA	GR					
	4	12055	SF		MA	GO					
	1	12055	VO	OLL	MA	GO					
	1	12055	FO	OLL	MA	GO					
	3	12055	FO	OLL	MA	GO					1 Individu.
	3	13303	SF		TO	AO					
	1	40005	VO	MOL							
	1	60051									

Àrea:

Sector:

Àmbit:

UE: 1762

Num. Frag.	Class.	Def.Frag.	Tipo.	Tècnica	Pasta	Decoració		Acabats		Cronologia	Observacions
						Int.	Ext.	Int.	Ext.		
	1	12053	SF		TO	AO					
	1	13250	VO		TO	AO					
	1	13255	VO	OLL	TO	AO					
	1	13310	PI		TO	AO					
	1	13312	SF		TO	AO					
	1	13313	SF		TO	AO					Tipus LRA1

Àrea:

Sector:

Àmbit:

UE: 1763

Num. Frag.	Class.	Def.Frag.	Tipo.	Tècnica	Pasta	Decoració		Acabats		Cronologia	Observacions
						Int.	Ext.	Int.	Ext.		
	1	12053	SF		TO	AO					
	1	12057	NA								
	4	13250	SF		TO	AO					
	1	13250	SF		MA	GO					
	2	13251	SF		TO	AR					
	1	13251	VO	OLL	TL	GR					
	1	13310	SF								
	1	13310	NA								Possible Pascual 1
	1	13310	NA								Possible Dressel 2-4
	1	40009									Rosat. Llistonet
	6	60051									

Àrea:

Sector:

Àmbit:

UE: 1765

Num. Frag.	Class.	Def.Frag.	Tipo.	Tècnica	Pasta	Decoració		Acabats		Cronologia	Observacions
						Int.	Ext.	Int.	Ext.		
	19	12053	SF		TO	AO					
	2	13250	SF		TO	AO					
	2	13250	NA		TO	AO					

Àrea:

Sector:

Àmbit:

UE: 1765

Num. Frag.	Class.	Def.Frag.	Tipo.	Tècnica	Pasta	Decoració		Acabats		Cronologia	Observacions
						Int.	Ext.	Int.	Ext.		
	1	13250	VO	GER	TO	AO					
	6	13251	SF		TL	GR					
	2	13251	FO		TO	AR					
	1	13251	FO	OLL	TL	GR					
	1	13258	SF		TO	AO					
	1	13309	SF		TO	AO					
	4	13310	SF		TO	AO					
	9	13312	SF		TO	AO					
	3	13312	NA		TO	AO					
*1	1	13312	PI		TO	AO					Keay 62. variant A.
	4	50005	SF								Llençat.

Àrea:

Sector:

Àmbit:

UE: 1769

Num. Frag.	Class.	Def.Frag.	Tipo.	Tècnica	Pasta	Decoració		Acabats		Cronologia	Observacions
						Int.	Ext.	Int.	Ext.		
	4	12053	SF		TO	AO					
	1	12053	VO	PAT	TO	AO					
	1	12055	SF		MA	GR					
	2	12055	FO	OLL	MA	GR					

Àrea:

Sector:

Àmbit:

UE: 1770

Num. Frag.	Class.	Def.Frag.	Tipo.	Tècnica	Pasta	Decoració		Acabats		Cronologia	Observacions
						Int.	Ext.	Int.	Ext.		
	8	12053	SF		TO	AO					
	1	13303	SF		TO	AO					

Àrea:

Sector:

Àmbit:

UE: 1771

Num. Frag.	Class.	Def.Frag.	Tipo.	Tècnica	Pasta	Decoració		Acabats		Cronologia	Observacions
						Int.	Ext.	Int.	Ext.		
	1	13106	VO		TO	AO					
	1	13106	SF		TO	AO					
	1	13106	VO		TO	AO					Dr. 27c
	5	13115	SF		TO	AO					
	1	13115	VO		TO	AO					Hayes 58
	1	13115	VO		TO	AO			325-450		Hayes 61
	1	13115	CR		TO	AO					
	1	13115	VO		TO	AO					Ala
	1	13116	VO		TO	AO					
	1	13119	VO		TO	AO					??? Lui 37???
	1	13119	SF		TO	AO					???

Àrea:

Sector:

Àmbit:

UE: 1771

Num. Frag.	Class.	Def.Frag.	Tipo.	Tècnica	Pasta	Decoració		Acabats		Cronologia	Observacions
						Int.	Ext.	Int.	Ext.		
	1	13123	SF		TO	AO					
	1	13200	DI		TO	AO					
	46	13250	SF		TO	AO					
	4	13250	FO		TO	AO					
	3	13250	NA		TO	AO					
	1	13250	VO		TO	AO					
	5	13250	FO		TL	GO					
	2	13250	VO	BOL	TL	GO					
	2	13250	VO	MOR	TO	AO					
	2	13251	SF		TO	AO					
	19	13251	SF		TL	GR					
	1	13251	VO		TO	AO					Amb nansa
	1	13251	NA		TL	GR					Nansa orelleta
	4	13251	VO	BOL	TL	GR					
	2	13251	VO	OLL	TL	GR					
	*1	1	13251	VO	OLL	TL	GR				
	14	13258	SF		TO	AO					
	1	13258	VO	OLL	TO	AO					
	1	13258	VO	TAP	TO	AO			69-450	OIII-332	
	1	13258	VO	TAP	TO	AO			-27/125	OII-302	
	11	13300	SF		TO	AO					
	1	13306	SF		TO	AO					
	1	13309	NA		TO	AO					
	1	13310	SF		TO	AO					
	23	13312	SF		TO	AO					
	1	13312	VO		TO	AO				s.III i IV dC.	Keay 6.

Àrea:

Sector:

Àmbit:

UE: 1773

Num. Frag.	Class.	Def.Frag.	Tipo.	Tècnica	Pasta	Decoració		Acabats		Cronologia	Observacions
						Int.	Ext.	Int.	Ext.		
	15	12053	SF		TO	AO					
	1	12053	SF		TO	AR					
	1	12053	PE		TO	AR					
	1	12055	VO	OLL	TO	AO					
	34	50019	SF		TO	AO					Restes llar de foc
	8	60051									

Àrea:

Sector:

Àmbit:

UE: 1774

Num. Frag.	Class.	Def.Frag.	Tipo.	Tècnica	Pasta	Decoració		Acabats		Cronologia	Observacions
						Int.	Ext.	Int.	Ext.		

Àrea:

Sector:

Àmbit:

UE: 1774

Num. Frag.	Class.	Def.Frag.	Tipo.	Tècnica	Pasta	Decoració		Acabats		Cronologia	Observacions
						Int.	Ext.	Int.	Ext.		

	1	13106	SF		TO	AO						
	26	13250	SF		TO	AO						
	1	13251	FO		TO	AR						
	1	13300	SF		TO	AO						
	1	13309	SF		TO	AO						
	1	13310	SF		TO	AR						
	1	13310	NA		TO	AO						
	14	13320	SF		TO	GO						
	3	50005	SF		TO	AO						
	2	50015	SF		TO	AO					Llençat	
	2	50015	VO		TO	AO					Llençat	
	1	60051										

Àrea:

Sector:

Àmbit:

UE: 1775

Num. Frag.	Class.	Def.Frag.	Tipo.	Tècnica	Pasta	Decoració		Acabats		Cronologia	Observacions
						Int.	Ext.	Int.	Ext.		

	92	12053	SF		TO	AO						
	2	12053	SF		TO	AR						
	1	12053	VO	PAT	TO	AR						
	15	12055	SF		MA	GM						
	1	12057	VO		TO	AO						
	1	12057	PI		TO	AO						
	4	12057	NA		TO	AO						
	*1	1	13050	SF		TO	AO		PI			Procedència itàlica
	3	13303	SF		TO	AO						
	73	60051										
	1	60053										Petxina

Àrea:

Sector:

Àmbit:

UE: 1776

Num. Frag.	Class.	Def.Frag.	Tipo.	Tècnica	Pasta	Decoració		Acabats		Cronologia	Observacions
						Int.	Ext.	Int.	Ext.		

	2	12053	SF		TO	AO						
	1	13310	SF		TO	AO						
	1	40009										Llistó. groguenc

Àrea:

Sector:

Àmbit:

UE: 1777

Num. Frag.	Class.	Def.Frag.	Tipo.	Tècnica	Pasta	Decoració		Acabats		Cronologia	Observacions
						Int.	Ext.	Int.	Ext.		
	1	13250	FO		TO	AO					
	1	13350	SF		TO	AO					
	1	60051									

Àrea:

Sector:

Àmbit:

UE: 1780

Num. Frag.	Class.	Def.Frag.	Tipo.	Tècnica	Pasta	Decoració		Acabats		Cronologia	Observacions
						Int.	Ext.	Int.	Ext.		
	2	12053	SF		TO	AO					
	1	13250	NA		TO	AO					
	1	13300	SF		TO	AO					
	1	40009		PLC							Rosat.

Àrea:

Sector:

Àmbit:

UE: 1783

Num. Frag.	Class.	Def.Frag.	Tipo.	Tècnica	Pasta	Decoració		Acabats		Cronologia	Observacions
						Int.	Ext.	Int.	Ext.		
	124	12053	SF		TO	AO					
	7	12053	SF		TO	AR					
	1	12053	FO		TO	AO					
	1	12053	NA		TO	AR					
	1	12053	FO		TO	AR					
	1	12053	VO	BOL	TO	AO					
	1	12053	VO	GER	TO	AO					
	2	12053	VO	GER	TO	AR					
	1	12057	VO		TO	AO					
	2	13054	VO		TO	AO					Lamb. 5
	1	13106	SF		TO	AO					
	25	13250	SF		TO	AO					
	2	13250	SF		TL	GO					
	3	13250	SF		TO	AO					
	1	13250	1	GER	TO	AO					
	8	13251	SF		TO	GR					
	1	13251	FO		TO	GR					
	3	13251	VO	OLL	TO	GR					
	3	13300	SF		TO	AO					
	7	13303	SF		TO	AO					
	1	13303	NA		TO	AO					

Àrea:

Sector:

Àmbit:

UE: 1783

Num. Frag.	Class.	Def.Frag.	Tipo.	Tècnica	Pasta	Decoració		Acabats		Cronologia	Observacions
						Int.	Ext.	Int.	Ext.		
4	13306	SF		TO	AO						
1	13306	VO		TO	AO						Dressel 1A
3	13309	SF		TO	AO						
5	13310	SF		TO	AO						
1	13310	NA		TO	AO						
1	13312	SF		TO	AO						
1	13318	PC	PCN								Cer. ibèrica
1	50005	SF									
1	50015	1	SF								Llençat
6	60051										

Àrea:

Sector:

Àmbit:

UE: 1784

Num. Frag.	Class.	Def.Frag.	Tipo.	Tècnica	Pasta	Decoració		Acabats		Cronologia	Observacions
						Int.	Ext.	Int.	Ext.		
12	12053	SF		TO	AO						
1	12053	SF		TO	AR						
1	12055	SF		TO	AO						
1	13250	SF		TO	AO						
1	13250	NA	GER	TO	AO						
1	60051										

Àrea:

Sector:

Àmbit:

UE: 1785

Num. Frag.	Class.	Def.Frag.	Tipo.	Tècnica	Pasta	Decoració		Acabats		Cronologia	Observacions
						Int.	Ext.	Int.	Ext.		
44	12053	SF		TO	AO						
1	13106	PE		TO	AO						
1	13106	VO		TO	AO		MO		60 - 120		Drag.15b2
1	13150	FO		TO	AO						
33	13250	SF		TO	AO						
1	13250	SF		TO	GR						
1	13250	VO		TO	AO						
2	13251	SF		TO	AR						
1	13251	SF		TO	GO						
1	13251	VO	OLL	TL	GR						
3	13300	SF		TO	AO						
24	13310	SF		TO	AO						
1	13310	PI		TO	AO						
2	13312	SF		TO	AO						
1	13320	FO									
2	50015	SF									Llençat

Àrea:

Sector:

Àmbit:

UE: 1786

Num. Frag.	Class.	Def.Frag.	Tipo.	Tècnica	Pasta	Decoració		Acabats		Cronologia	Observacions
						Int.	Ext.	Int.	Ext.		

Àrea:

Sector:

Àmbit:

UE: 1786

Num. Frag.	Class.	Def.Frag.	Tipo.	Tècnica	Pasta	Decoració		Acabats		Cronologia	Observacions
						Int.	Ext.	Int.	Ext.		

	82	12053	SF		TO	AO						
	4	12053	SF		TO	AR						
	1	12053	FO		TO	AR						
	1	12053	NA		TO	AO						Bífida
	2	12053	AN		TO	AO						
	3	12053	VO	GER	TO	AO						
	1	12053	NA	KYL	TO	AO						
	3	12055	SF		MA	GR						
	1	12055	SF	OLL	MA	GR		CI				Línies paral·leles
	1	12055	SF	OLL	MA	GM		CM				Triangles.
	4	12057	NA		TO	AO						
	1	13054	VO		TO	AO				-150 / -50		Lamb. 8
	1	13301	AN		TO	AO						
	3	13303	SF		TO	AO						
	3	13303	VO		TO	AO				-390 / -300		T8.1.1.1
	5	13318	DI									CERÀMICA IBÈRICA
	30	60051										

Àrea:

Sector:

Àmbit:

UE: 1787

Num. Frag.	Class.	Def.Frag.	Tipo.	Tècnica	Pasta	Decoració		Acabats		Cronologia	Observacions
						Int.	Ext.	Int.	Ext.		

	1	12053	SF		TO	AO						
	1	12055	SF		MA	GO						

Àrea:

Sector:

Àmbit:

UE: 1789

Num. Frag.	Class.	Def.Frag.	Tipo.	Tècnica	Pasta	Decoració		Acabats		Cronologia	Observacions
						Int.	Ext.	Int.	Ext.		

	18	12053	SF		TO	AO						
	1	12053	SF		TO	AR						
	3	12055	SF		MA	GO						
	2	12055	SF		MA	GR						
	1	12055	VO	BOL	MA	GO						
	2	12055	VO	OLL	MA	GR						1 Individu
	1	13312	SF		TO	AO						

Àrea:

Sector:

Àmbit:

UE: 1792

Num. Frag.	Class.	Def.Frag.	Tipo.	Tècnica	Pasta	Decoració		Acabats		Cronologia	Observacions
						Int.	Ext.	Int.	Ext.		
	9	12053	SF		TO	AO					
	1	12055	SF		MA	GO					

Àrea:

Sector:

Àmbit:

UE: 1793

Num. Frag.	Class.	Def.Frag.	Tipo.	Tècnica	Pasta	Decoració		Acabats		Cronologia	Observacions
						Int.	Ext.	Int.	Ext.		
	65	12053	SF		TO	AO					
	3	12053	SF		TO	AR					
	1	12053	PI		TO	AO					
	1	12053	VO	GER	TO	AO					AMB NANSA
	1	12053	VO	GER	TO	AO					
	1	12053	VO	OLL	TO	AO					
	4	12053	VO	OLL	TO	AO					I Individu
	3	12055	SF		MA	GO					
	1	12055	SF		MA	GR					
	1	12055	VO	OLL	MA	GR					
	1	12055	VO	OLL	MA	GO					
	1	12057	VO		TO	AO					
	*1	13054	PE		TO	AO	IS				
	2	13302	SF		TO	AO					Centromediterrànea
	1	13312	SF		TO	AO					
	1	13318	DI								Ceràmica ibèrica
	1	14003	NA		TO	AO			VI		Verd.
	162	60051									Gos

Àrea:

Sector:

Àmbit:

UE: 1795

Num. Frag.	Class.	Def.Frag.	Tipo.	Tècnica	Pasta	Decoració		Acabats		Cronologia	Observacions
						Int.	Ext.	Int.	Ext.		
	3	12053	SF		TO	AO					
	1	12053	VO	PAT	TO	AO					
	1	13310	SF		TO	AO					

Àrea:

Sector:

Àmbit:

UE: 1800

Num. Frag.	Class.	Def.Frag.	Tipo.	Tècnica	Pasta	Decoració		Acabats		Cronologia	Observacions
						Int.	Ext.	Int.	Ext.		
	6	12053	SF		TO	AO					

Àrea:

Sector:

Àmbit:

UE: 1800

Num. Frag.	Class.	Def.Frag.	Tipo.	Tècnica	Pasta	Decoració		Acabats		Cronologia	Observacions
						Int.	Ext.	Int.	Ext.		
1	12053	SF		TO	AR						
1	12055	SF		MA	GR						
1	12055	SF		MA	GO						
2	13309	SF		TO	AO						
2	50015	SF									Llençat

Àrea:

Sector:

Àmbit:

UE: 1801

Num. Frag.	Class.	Def.Frag.	Tipo.	Tècnica	Pasta	Decoració		Acabats		Cronologia	Observacions
						Int.	Ext.	Int.	Ext.		
2	12053	SF		TO	AO						
1	12053	SF		TO	AR						
2	13250	SF		TO	AO						
1	13251	VO	OLL	TL	GR						
2	13310	SF		TO	AO						
1	20002		CLA								

Àrea:

Sector:

Àmbit:

UE: 1803

Num. Frag.	Class.	Def.Frag.	Tipo.	Tècnica	Pasta	Decoració		Acabats		Cronologia	Observacions
						Int.	Ext.	Int.	Ext.		
121	12053	SF		TO	AO						
1	12053	FO		TO	AO						
1	12053	AN		TO	AO						
1	12057	VO		TO	AO						
10	13106	SF		TO	AO						
4	13106	PS		TO	AO				27-80		Drag. 27B
1	13106	VO		TO	AO						Drag. 27
1	13106	PE		TO	AO						
1	13106	VO		TO	AO						Drag. 33b
5	13108	SF		TO	AO						
1	13108	PE		TO	AO						
1	13108	VO		TO	AO						
1	13108	VO		TO	AO				50-100		Drag.37.
5	13111	SF		TO	AO						
1	13111	VO		TO	AO						Hayes 9b
1	13111	VO		TO	AO						Hayes 3c
1	13111	VO	TAP	TO	AO						Hayes 20
1	13114	SF		TO	AO						
1	13115	SF		TO	AO						
1	13150	FO		TO	AO						
1	13150	VO		TO	AO						

Àrea:

Sector:

Àmbit:

UE: 1803

Num. Frag.	Class.	Def.Frag.	Típo.	Tècnica	Pasta	Decoració		Acabats		Cronologia	Observacions
						Int.	Ext.	Int.	Ext.		
	1	13200	SF								
	2	13200	DI								
	1	13200	FO								
*1	1	13200	FO								Segell COPP---
	104	13250	SF			TO	AO				
	7	13250	SF			MA	GO				
	1	13250	SF			TO	AO			PI	
	2	13250	FO			MA	GO				
	1	13250	VO			TL	GO				
	2	13250	FO			TO	AO				
	4	13250	VO			TO	AO				
	1	13250	SF			TO	AO				
	5	13250	NA	GER		TO	AO				
	4	13250	VO	GER		TO	AO				
	4	13250	VO	OLL		MA	GO				
	17	13251	SF			TO	AO				
	23	13251	SF			TL	GR				
	2	13251	FO			TL	GR				
	1	13251	FO			TO	AR				
	1	13251	VO			TO	AR				
	7	13251	VO	OLL		TL	GR				
	1	13251	VO	OLL		TO	AR				
	1	13254	SF			TO	AO				
	1	13254	FO			TO	AO				
	1	13255	SF			TO	AO				
	27	13258	SF			TO	AO				
	1	13258	PE			TO	AO				
	1	13258	VO			TO	AO			100-450	Lamb. 10a
	2	13258	VO			TO	AO			160-450	Lamb.9
	1	13258	VO			TO	AO			80-121	Hayes 131
	1	13258	VO			TO	AO			Tiberi. i.II dC.	OII-312
	4	13258	VO			TO	AO			100-475	OIII-267
	3	13258	VO			TO	AO				OII-332
	2	13258	VO			TO	AO			-27/125	OII-302
	5	13258	FO	CSS		TO	AO				
	1	13258	VO	GER		TO	AO				
	1	13258	VO	OLL		TO	AO				
	1	13258	FO	TAP		TO	AO				
	19	13300	SF			TO	AO				
	1	13306	SF			TO	AO				

Àrea:

Sector:

Àmbit:

UE: 1803

Num. Frag.	Class.	Def.Frag.	Tipo.	Tècnica	Pasta	Decoració		Acabats		Cronologia	Observacions
						Int.	Ext.	Int.	Ext.		
	2	13309	SF		TO	AO					
	1	13309	NA		TO	AO					
	2	13310	SF		TO	AO					
	7	13312	SF		TO	AO					
	1	13313	NA		TO	AO					Possible LRAI
	1	13318	DI								D'àmfora africana
	4	14003	SF		TO	AO			VI		
	1	14003	VO	TAP			AO		VI		
	3	40009		PLC							Rosat
	1	40009		PLC							Grisenc
	1	40009		PLC							Blanc
	3	50005	SF								Llençat
	16	50015	SF								Llençat
	42	60051									
	1	60051									Os cremat
	2	60053									Ostra
	2	60053									Cargol
	1	60053									Petxina

Àrea:

Sector:

Àmbit:

UE: 1804

Num. Frag.	Class.	Def.Frag.	Tipo.	Tècnica	Pasta	Decoració		Acabats		Cronologia	Observacions
						Int.	Ext.	Int.	Ext.		
	8	12053	SF		TO	AO					
	1	13111	SF		TO	AO					
	1	13115	VO		TO	AO				450-550	Hayes 87a
	1	13115	SF								
	1	13115	VO		TO	AO				325-450	Hayes 61
*1	3	13115	VO		TO	AO				380-600	Mr4 / Atlante XLVI 8-10
	44	13250	SF		TO	AO					
	2	13250	FO		TO	AO					
	4	13250	FO		TL	GO					
	1	13250	NA		TO	AO					
	1	13250	VO		TO	AO					
	1	13250	VO	GER	TO	AO					
	1	13250	VO	GER	TO	AO					Amb nansa
	1	13250	VO	PAT	TO	AO					
	54	13251	SF		TL	GR					
	1	13251	SF		TO	AR					
	6	13251	FO		TL	GR					
	2	13251	VO	BOL	TL	GR					

Àrea:

Sector:

Àmbit:

UE: 1804

Num. Frag.	Class.	Def.Frag.	Tipo.	Tècnica	Pasta	Decoració		Acabats		Cronologia	Observacions
						Int.	Ext.	Int.	Ext.		
	2	13251	VO	GER	TO	AR					Amb nansa.
	11	13251	VO	OLL	TL	GR					
	1	13258	VO		TO	AO				100-450	Lamb. 10a
	1	13258	SF		TO	AO					
	1	13258	VO	CSS	TO	AO					
	1	13258	NA	GER	TO	AO					
	1	13258	VO	TAP	TO	AO					Indet.
	4	13300	SF		TO	AO					
	1	13309	SF		TO	AO					
	42	13312	SF		TO	AO					
	1	13312	NA		TO	AO					
	2	13313	SF		TO	AO					acanalats tipus LRA1
	1	13313	NA		TO	AO					Tipus LRA1
*2	1	13313	VO		TO	AO					LRA1
	3	13318	DI								
	1	13318	DI								Mitja peça foradada
	1	13320	SF		TO	AO					
	2	20000	SF	ESR							
	1	40009		PLC							Blanc
*3	1	40009		ESC							Blanc
	3	50005	SF								Llençat
	1	50007	SF					IF			
	95	60051									
	2	60051									Os cremat
	1	60051									Marques de tall

Àrea:

Sector:

Àmbit:

UE: 1806

Num. Frag.	Class.	Def.Frag.	Tipo.	Tècnica	Pasta	Decoració		Acabats		Cronologia	Observacions
						Int.	Ext.	Int.	Ext.		
	3	13250	SF		TO	AO					
	1	13250	SF		TL	GO					
	1	13250	FO		TO	AO					
	1	13250	FO	MOR	TO	AO					
	2	13251	SF		TL	GR					
	3	13302	SF		TO	AO					
	1	13318	PS	PC							

Àrea:

Sector:

Àmbit:

UE: 1817

Num. Frag.	Class.	Def.Frag.	Tipo.	Tècnica	Pasta	Decoració		Acabats		Cronologia	Observacions
						Int.	Ext.	Int.	Ext.		

Àrea:

Sector:

Àmbit:

UE: 1817

Num. Frag.	Class.	Def.Frag.	Tipo.	Tècnica	Pasta	Decoració		Acabats		Cronologia	Observacions
						Int.	Ext.	Int.	Ext.		

	1	13251	SF		TO	AR					
	1	15000	SF	ESR							

Àrea:

Sector:

Àmbit:

UE: 1819

Num. Frag.	Class.	Def.Frag.	Tipo.	Tècnica	Pasta	Decoració		Acabats		Cronologia	Observacions
						Int.	Ext.	Int.	Ext.		

	15	12053	SF		TO	AO					
	1	12057	VO		TO	AO					
	1	13114	SF		TO	AO					
	1	13114	FO		TO	AO					
*1	4	13114	VO		TO	AO				230-300 dC.	Hayes 50a
	1	13115	FO		TO	AO					
	26	13250	SF		TO	AO					
	26	13250	SF		TO	AO					
	2	13250	SF		TL	GM					
	5	13250	SF		TL	GO					
	3	13250	NA		TO	AO					
	1	13250	FO		TO	AO					
	4	13250	FO		TL	GM					
	1	13250	VO	BOL	TO	AO					
	1	13250	VO	PAT	TO	AO					Amb ala
	3	13251	SF		TO	AO					
	1	13251	FO		TO	AR					
	1	13251	NA		TL	GR					
	10	13258	SF		TO	AO					
	1	13258	FO		TO	AO					
	1	13258	VO		TO	AO				160-220	Lamb. 9a
	1	13258	VO	BOL	TO	AO					Índet.
	1	13258	VO	OLL	TO	AO				180-220	Hayes 200
	1	13258	VO	TAP	TO	AO					OI-20
*2	5	13258	VO	OLL	TO	AO					
	9	13300	SF		TO	AO					
	4	13310	SF		TO	AO					
	5	13312	SF		TO	AO					
	2	40009		PLC							Rosat
	1	50005	SF								

Àrea:

Sector:

Àmbit:

UE: 1819

Num. Frag.	Class.	Def.Frag.	Tipo.	Tècnica	Pasta	Decoració		Acabats		Cronologia	Observacions
						Int.	Ext.	Int.	Ext.		
8	60051										
1	60051										Marques de tall

Àrea:

Sector:

Àmbit:

UE: 1824

Num. Frag.	Class.	Def.Frag.	Tipo.	Tècnica	Pasta	Decoració		Acabats		Cronologia	Observacions
						Int.	Ext.	Int.	Ext.		
1	12053	SF		TO	AO						

Àrea:

Sector:

Àmbit:

UE: 1827

Num. Frag.	Class.	Def.Frag.	Tipo.	Tècnica	Pasta	Decoració		Acabats		Cronologia	Observacions
						Int.	Ext.	Int.	Ext.		
44	12053	SF		TO	AO						
1	12053	CR	TEN	TO	AO						
1	12057	PI		TO	AO						
1	12057	NA		TO	AO						
5	13106	SF		MO	AO						
1	13106	PE		MB	AO						
2	13108	SF		MO	AO						
2	13115	FO		TO	AO						1 individu
1	13115	FO		TO	AO	IS					Línia cercle tipus 10. Atlante LVI
1	13200	DI		MB	AO						
2	13204	DI									Itàlic. Dr.6
58	13250	SF		TO	AO						
3	13250	FO		TO	AO						
1	13250	NA		TO	AO						
1	13250	PI		TO	AO						Anforisc
2	13250	VO	GER	TO	AO						
1	13250	VO	GER	TO	AO						Amb nansa
2	13251	SF		TO	AO						
1	13251	AN		TL	GR						
2	13251	VO	BOL	TO	AR						
1	13255	SF		TO	AO						
16	13258	SF		TO	AO						
1	13258	VO		TO	AO				100-475		OIII-267
2	13258	VO	TAP	TO	AO				69-450		OIII-332
*1	2	13258	CR								
13	13300	SF		TO	AO						
1	13303	SF		TO	AO						
6	13310	SF		TO	AO						
1	13312	SF		TO	AO						

Àrea:

Sector:

Àmbit:

UE: 1827

Num. Frag.	Class.	Def.Frag.	Tipo.	Tècnica	Pasta	Decoració		Acabats		Cronologia	Observacions
						Int.	Ext.	Int.	Ext.		
1	13313	SF		TO	AO						
1	20002		ATI								
1	20002		CLA								
11	50005	SF									Llençat
2	50015	SF									Llençat
3	60051										

Àrea:

Sector:

Àmbit:

UE: 1829

Num. Frag.	Class.	Def.Frag.	Tipo.	Tècnica	Pasta	Decoració		Acabats		Cronologia	Observacions
						Int.	Ext.	Int.	Ext.		
1	13250	SF		TO	AO						
1	13310	SF		TO	AO						
1	50005	SF									Llençat

Àrea:

Sector:

Àmbit:

UE: 1830

Num. Frag.	Class.	Def.Frag.	Tipo.	Tècnica	Pasta	Decoració		Acabats		Cronologia	Observacions
						Int.	Ext.	Int.	Ext.		
12	12053	SF		TO	AO						
2	12055	SF		MA	GO						

Àrea:

Sector:

Àmbit:

UE: 1831

Num. Frag.	Class.	Def.Frag.	Tipo.	Tècnica	Pasta	Decoració		Acabats		Cronologia	Observacions
						Int.	Ext.	Int.	Ext.		
9	12053	SF		TO	AO						
2	12053	SF		TO	AR						
*1	1	13052	PE	TO	AO	IS					
1	13300	SF		TO	AO						Tarraco ???
1	13303	SF		TO	AO						
2	13306	SF		TO	AO						

Àrea:

Sector:

Àmbit:

UE: 1833

Num. Frag.	Class.	Def.Frag.	Tipo.	Tècnica	Pasta	Decoració		Acabats		Cronologia	Observacions
						Int.	Ext.	Int.	Ext.		
2	12053	SF		TO	AO						

Àrea:

Sector:

Àmbit:

UE: 1838

Num. Frag.	Class.	Def.Frag.	Tipo.	Tècnica	Pasta	Decoració		Acabats		Cronologia	Observacions
						Int.	Ext.	Int.	Ext.		
1	13250	VO	BOL	TO	AO						

Àrea:

Sector:

Àmbit:

UE: 1840

Num. Frag.	Class.	Def.Frag.	Tipo.	Tècnica	Pasta	Decoració		Acabats		Cronologia	Observacions
						Int.	Ext.	Int.	Ext.		
1	50005	SF									Il·lençat

Àrea:

Sector:

Àmbit:

UE: 1840

Num. Frag.	Class.	Def.Frag.	Tipo.	Tècnica	Pasta	Decoració		Acabats		Cronologia	Observacions
						Int.	Ext.	Int.	Ext.		
1	12057	VO		TO	AO						

Àrea:

Sector:

Àmbit:

UE: 1847

Num. Frag.	Class.	Def.Frag.	Tipo.	Tècnica	Pasta	Decoració		Acabats		Cronologia	Observacions
						Int.	Ext.	Int.	Ext.		
12	12053	SF		TO	AO						
2	12053	SF		TO	AR						
1	12055	SF		MA	GR						
1	12055	SF		MA	GO	IN					Triangles
1	12055	SF		MA	GO						

Àrea:

Sector:

Àmbit:

UE: 1849

Num. Frag.	Class.	Def.Frag.	Tipo.	Tècnica	Pasta	Decoració		Acabats		Cronologia	Observacions
						Int.	Ext.	Int.	Ext.		
4	13250	SF		TO	AO						
1	13251	SF		TO	AR						
2	13251	SF		TL	GR						
1	13251	VO	GER	TO	AR						
1	13258	SF		TO	AO						
1	13300	SF		TO	AO						
1	13312	SF		TO	AO						

Àrea:

Sector:

Àmbit:

UE: 1850

Num. Frag.	Class.	Def.Frag.	Tipo.	Tècnica	Pasta	Decoració		Acabats		Cronologia	Observacions
						Int.	Ext.	Int.	Ext.		
6	13250	SF		TO	AO						
1	13251	SF		TL	GR						
2	13320	SF									
1	60051										

Àrea:

Sector:

Àmbit:

UE: 1851

Num. Frag.	Class.	Def.Frag.	Tipo.	Tècnica	Pasta	Decoració		Acabats		Cronologia	Observacions
						Int.	Ext.	Int.	Ext.		
	4	12053	SF		TO	AO					
	5	13250	SF		TO	AO					
	1	60051									

Àrea:

Sector:

Àmbit:

UE: 1852

Num. Frag.	Class.	Def.Frag.	Tipo.	Tècnica	Pasta	Decoració		Acabats		Cronologia	Observacions
						Int.	Ext.	Int.	Ext.		
	1	13250	NA		TL	GO					

Àrea:

Sector:

Àmbit:

UE: 1853

Num. Frag.	Class.	Def.Frag.	Tipo.	Tècnica	Pasta	Decoració		Acabats		Cronologia	Observacions
						Int.	Ext.	Int.	Ext.		
	2	60051									

Àrea:

Sector:

Àmbit:

UE: 1855

Num. Frag.	Class.	Def.Frag.	Tipo.	Tècnica	Pasta	Decoració		Acabats		Cronologia	Observacions
						Int.	Ext.	Int.	Ext.		
	2	13250	FO		TO	AO					
	1	13250	VO	OLL	TO	AO					
	1	13251	SF		TL	GR					
	1	13258	SF		TO	AO					
	2	60051									

Àrea:

Sector:

Àmbit:

UE: 1859

Num. Frag.	Class.	Def.Frag.	Tipo.	Tècnica	Pasta	Decoració		Acabats		Cronologia	Observacions
						Int.	Ext.	Int.	Ext.		
	1	13251	SF		TO	AR					
	4	60051									

Àrea:

Sector:

Àmbit:

UE: 1864

Num. Frag.	Class.	Def.Frag.	Tipo.	Tècnica	Pasta	Decoració		Acabats		Cronologia	Observacions
						Int.	Ext.	Int.	Ext.		
	12	12053	SF		TO	AO					
	1	13000	NA		TO	AO					
	2	13106	VO		MO	AO					
	1	13108	SF		TO	AO					

Àrea:

Sector:

Àmbit:

UE: 1864

Num. Frag.	Class.	Def.Frag.	Tipo.	Tècnica	Pasta	Decoració		Acabats		Cronologia	Observacions
						Int.	Ext.	Int.	Ext.		
	1	13108	VO		MO	AO					
	5	13111	SF		TO	AO					
	1	13111	VO		TO	AO					Hayes 14B
	1	13111	VO		TO	AO			90-150		Hayes 8A
	2	13114	SF		TO	AO					
	2	13115	SF		TO	AO					
	2	13200	SF		MO	AO					
	105	13250	SF		TO	AO					
	4	13250	SF		TL	GM					
	2	13250	NA		TO	AO					
	5	13250	FO		TO	AO					
	2	13250	VO	GER	TO	AO					
	2	13250	VO	OLL	TL	GM					
	1	13250	VO	PAT	TO	AO					
	2	13251	SF		TO	AO					
	7	13251	SF		TL	GR					
	1	13251	FO		TO	AO					
	1	13251	FO		TL	GR					
	3	13251	VO	OLL	TL	GR					
	1	13256	SF		TO	AO					
	14	13258	SF		TO	AO					
	4	13258	FO		TO	AO					
	2	13258	VO		TO	AO			100-475		OIII-267
	1	13258	VO		TO	AO			100-450		Lamb. 10A
	1	13258	VO		TO	AO					Hayes 8A
	1	13258	VO	BOL	TO	AO					Indt.
	1	13258	VO	OLL	TO	AO			180-220		Hayes 200
	2	13258	VO	TAP	TO	AO			-27/125		OII-302
	3	13258	VO	TAP	TO	AO			69-450		OIII-332
	8	13300	SF		TO	AO					
	2	13309	SF		TO	AO					
	20	13312	SF		TO	AO					
	1	13320	SF								
	11	40009		PLC							Grisenc
	2	40009		PLC							Blanc
	5	40009		PLC							vermellós
	7	50005	SF								Llençat
	5	50015	SF								Llençat
	100	60051									
	3	60051									marques de tall

Àrea:

Sector:

Àmbit:

UE: 1872

Num. Frag.	Class.	Def.Frag.	Tipo.	Tècnica	Pasta	Decoració		Acabats		Cronologia	Observacions
						Int.	Ext.	Int.	Ext.		

Àrea:

Sector:

Àmbit:

UE: 1872

Num. Frag.	Class.	Def.Frag.	Tipo.	Tècnica	Pasta	Decoració		Acabats		Cronologia	Observacions
						Int.	Ext.	Int.	Ext.		

	2	60051									
	1	60053									Ostra

Àrea:

Sector:

Àmbit:

UE: 1874

Num. Frag.	Class.	Def.Frag.	Tipo.	Tècnica	Pasta	Decoració		Acabats		Cronologia	Observacions
						Int.	Ext.	Int.	Ext.		

	1	13300	SF		TO	AO					
--	---	-------	----	--	----	----	--	--	--	--	--

Àrea:

Sector:

Àmbit:

UE: 1879

Num. Frag.	Class.	Def.Frag.	Tipo.	Tècnica	Pasta	Decoració		Acabats		Cronologia	Observacions
						Int.	Ext.	Int.	Ext.		

	7	12053	SF		TO	AO					
	1	13106	VO		MO	AO				60-150	Drag. 37.
	3	13111	SF		TO	AO					
	6	13250	SF		TO	AO					
	1	13250	NA		TO	AO					
	1	13251	SF		TO	AO					
	1	13251	SF		TL	GR					
	4	13300	SF		TO	AO					
	2	13310	SF		TO	AO					
	1	13310	CR		TO	AO				-50/50	Pasqual 1
	1	13312	SF		TO	AO					

Àrea:

Sector:

Àmbit:

UE: 1880

Num. Frag.	Class.	Def.Frag.	Tipo.	Tècnica	Pasta	Decoració		Acabats		Cronologia	Observacions
						Int.	Ext.	Int.	Ext.		

	9	12053	SF		TO	AO					
	1	12057	NA		TO	AO					
	2	13106	VO		TO	AO				60-100	Drag.37a. 1 Indivi.
	2	13106	VO		TO	AO					Drag. 18b.
	1	13106	PE		TO	AO				60-150	Drag.29 o 37.
	40	13250	SF		TO	AO					
	2	13250	SF		TL	GO					
	1	13250	NA		TO	AO					
	1	13250	FO		TO	AO					
	1	13250	FO		TL	GO					

Àrea:

Sector:

Àmbit:

UE: 1880

Num. Frag.	Class.	Def.Frag.	Tipo.	Tècnica	Pasta	Decoració		Acabats		Cronologia	Observacions
						Int.	Ext.	Int.	Ext.		
	1	13251	FO		TO	AR					
	1	13251	VO	GER	TO	AR					
	2	13258	SF		TO	AO					
	1	13258	VO		TO	AR				14-150	OII-303
	1	13258	VO	TAP	TO	AO				69-450	OIII-332
	3	13300	SF		TO	AO					
	11	13310	SF		TO	AO					
	1	13310	NA		TO	AO					
	3	13312	SF		TO	AO					
*1	1	40009		ESC							
	8	60051									
	3	60053									Ostres

Àrea:

Sector:

Àmbit:

UE: 1882

Num. Frag.	Class.	Def.Frag.	Tipo.	Tècnica	Pasta	Decoració		Acabats		Cronologia	Observacions
						Int.	Ext.	Int.	Ext.		
	147	12053	SF		TO	AO					
	7	12053	SF		TO	AR					
	2	12053	FO		TO	AR					
	1	12053	NA		TO	AO					
	1	12053	FO		TO	AO					
	4	12053	FO	GER	TO	AO					1 Individu
	1	12053	VO	GER	TO	AO					Amb nansa
	1	12053	VO	GER	TO	AO					
	8	12055	SF		MA	GR					
	1	12055	SF		MA	GO					
	1	12055	FO	OLL	MA	GR					
	1	12055	VO	OLL	MA	GR					
	5	12057	VO		TO	AO					1 Individu
	2	12057	VO		TO	AO					
	2	12057	NA		TO	AO					
	1	13054	PE		TO	AO					
	1	13106	VO		MO	AO					Drag. 27B ?
	1	13250	SF		TO	AO					
*1	1	13258	VO		TO	AO					
	1	13303	SF		TO	AO					
	1	13310	SF		TO	AO					
	1	13312	SF		TO	AO					
	3	20000	SF	ESR							
	3	60051									

Àrea:

Sector:

Àmbit:

UE: 1883

Num. Frag.	Class.	Def.Frag.	Tipo.	Tècnica	Pasta	Decoració		Acabats		Cronologia	Observacions
						Int.	Ext.	Int.	Ext.		

Àrea:

Sector:

Àmbit:

UE: 1883

Num. Frag.	Class.	Def.Frag.	Tipo.	Tècnica	Pasta	Decoració		Acabats		Cronologia	Observacions
						Int.	Ext.	Int.	Ext.		

	99	12053	SF		TO	AO						
	2	12053	SF		TO	AR						
	1	12053	SF		TO	AO			EN	EN		GROC
	2	12053	VO		TO	AO			EN	EN		GROC
	2	12053	VO	BOL	TO	AR						
	12	12055	SF		TO	AO						
	1	13052	PE		TO	AO						
	1	13053	VO	GER	TO	AO						
	13	13250	SF		TO	AO						
	1	13250	VO		TO	AO						
	1	13250	FO									
	1	13250	VO	TAP					EN	EN		Imitació roig pompejà F3 Luni1
	1	13257	SF		TO	AO						
	3	13300	SF		TO	AO						
	1	13303	SF		TO	AO						
	1	13306	SF		TO	AO						
	1	13306	VO		TO	AO						Dr 1A
	5	13312	SF		TO	AO						
	1	40001		ASC								

Àrea:

Sector:

Àmbit:

UE: 1887

Num. Frag.	Class.	Def.Frag.	Tipo.	Tècnica	Pasta	Decoració		Acabats		Cronologia	Observacions
						Int.	Ext.	Int.	Ext.		

	11	12053	SF		TO	AO						
	1	12053	SF		TO	AR						
	1	12053	NA		TO	AO						
	1	13104	PE		MO	AO						
	3	13250	SF		TO	AO						
	1	13250	NA		TO	AO						
	1	13258	FO		TO	AO						
	1	13306	NA									Dr. 2/4
	10	13309	SF		TO	AO						
	5	13310	SF		TO	AO						
	12	60051										

Àrea:

Sector:

Àmbit:

UE: 1889

Num. Frag.	Class.	Def.Frag.	Tipo.	Tècnica	Pasta	Decoració		Acabats		Cronologia	Observacions
						Int.	Ext.	Int.	Ext.		
	2	12053	SF		TO	AO					
	1	13309	SF		TO	AO					
	2	13310	SF		TO	AO					

Àrea:

Sector:

Àmbit:

UE: 1890

Num. Frag.	Class.	Def.Frag.	Tipo.	Tècnica	Pasta	Decoració		Acabats		Cronologia	Observacions
						Int.	Ext.	Int.	Ext.		
	9	12053	SF		TO	AO					
	1	12053	VO	GER	TO	AO					
	1	13108	VO		TO	AO					Ritt. 8
	1	13111	VO		TO	AO					Hayes 181
	1	13119	SF		TO	AO					Dubte
	24	13250	SF		TO	AO					
	1	13250	NA		TO	A					
	1	13250	VO		TO	AO					Amb nansa
	1	13250	PE		TL	GM					
	1	13250	FO		TO	AO					
	1	13250	FO	MOR	TO	AO					
	1	13251	VO		TO	AR					
	4	13258	SF		TO	AO					
	1	13258	VO		TO	AO			69-250		Lamb. 10b
	1	13300	NA		TO	AO					
	1	13300	VO		TO	AO					
	4	13306	SF		TO	AO					
	1	13309	SF		TO	AO					
	2	13310	SF		TO	AO					
	3	13310	NA		TO	AO					
	1	13310	PI		TO	AO					
	1	40009									Rajola. Sectile. Blanc
	1	40009		PLC							Tipus greco Antico
	2	40013		PLC							
	31	60051									
	2	60053									Ostres

Àrea:

Sector:

Àmbit:

UE: 1891

Num. Frag.	Class.	Def.Frag.	Tip.	Tècnica	Pasta	Decoració		Acabats		Cronologia	Observacions
						Int.	Ext.	Int.	Ext.		

Àrea:

Sector:

Àmbit:

UE: 1891

Num. Frag.	Class.	Def.Frag.	Tip.	Tècnica	Pasta	Decoració		Acabats		Cronologia	Observacions
						Int.	Ext.	Int.	Ext.		

	73	12053	SF		TO	AO						
	3	12053	SF		TO	AR						
	1	12053	FO		TO	AO						
	1	12053	VO	GER	TO	AO						
	7	12055	SF		MA	GO						
	1	12057	NA		TO	AO						
	1	13054	SF		TO	AO						
	1	13054	PE		TO	AO						
	40	13250	SF		TO	AO						
	3	13250	FO		TO	AO						
	1	13250	VO	BOL	TO	AO						
	1	13250	VO	GER	TO	AO						
	1	13256	FO		TO	AO						
	9	13300	SF		TO	AO						
	2	13303	SF		TO	AO						
	1	13306	SF		TO	AO						
	11	13310	SF		TO	AO						
	1	13310	VO		TO	AO				-50/50	Pasqual 1	
	2	13310	NA		TO	AO						
	1	13312	SF		TO	AO						
	1	13318	DI								Mietat.	
	14	50015	SF								Llençat	
	3	60051										

Àrea:

Sector:

Àmbit:

UE: 1892

Num. Frag.	Class.	Def.Frag.	Tip.	Tècnica	Pasta	Decoració		Acabats		Cronologia	Observacions
						Int.	Ext.	Int.	Ext.		

	164	12053	SF		TO	AO						
	8	12053	SF		TO	AR						
	1	12053	NA		TO	AO						
	1	12053	FO		TO	AR						
	1	12053	VO	BOL	TO	AO						
	4	12053	VO	BOL	TO	AR						
	1	12053	VO	GER	TO	AO					Amb nansa	
	1	12053	VO	GER	TO	AR						
	5	12055	SF		MA	GR						

Àrea:

Sector:

Àmbit:

UE: 1892

Num. Frag.	Class.	Def.Frag.	Tipo.	Tècnica	Pasta	Decoració		Acabats		Cronologia	Observacions
						Int.	Ext.	Int.	Ext.		
2	12055	SF		MA	GO						
4	12057	NA		TO	AO						
1	13054	SF		TO	AO						
1	13104	SF		MO	AO						
2	13106	SF		MO	AO						
66	13250	SF		TO	AO						
1	13250	NA		MA	GO						Nansa quadrada aplic.
3	13250	NA		TO	AO						
4	13250	FO		TO	AO						
2	13250	VO		TO	AO						
2	13250	VO	GER	TO	AO						Amb nansa
2	13250	VO	GER	TO	AO						
1	13250	VO	GET	TO	AO			EN	EN		
2	13251	SF		TO	AR						
1	13251	VO	BOL	TO	AR						
1	13251	VO	BOL	TL	GR						
1	13258	SF		TO	AO						
1	13258	FO	OLL	TO	AO						
1	13258	VO	TAP	TO	AO				69-450	OIII-332	
30	13300	SF		TO	AO						
6	13303	SF		TO	AO						
1	13306	VO		TO	AO						DUBTE
10	13309	SF		TO	AO						
36	13310	SF		TO	AO						
1	13310	CR		TO	AO				-50/50	Pasqual 1	
4	13312	SF		TO	AO						
3	50005	SF									
2	50015	SF									Llençat
2	60051										
5	60053										Petxina
1	60053										Ostra

Àrea:

Sector:

Àmbit:

UE: 1894

Num. Frag.	Class.	Def.Frag.	Tipo.	Tècnica	Pasta	Decoració		Acabats		Cronologia	Observacions
						Int.	Ext.	Int.	Ext.		
6	12053	SF		TO	AO						
1	12055	SF		MA	GR						
1	13312	SF		TO	AO						
1	50015	SF									Llençat
1	60051										

Àrea:

Sector:

Àmbit:

UE: 1895

Num. Frag.	Class.	Def.Frag.	Tipo.	Tècnica	Pasta	Decoració		Acabats		Cronologia	Observacions
						Int.	Ext.	Int.	Ext.		

Àrea:

Sector:

Àmbit:

UE: 1895

Num. Frag.	Class.	Def.Frag.	Tipo.	Tècnica	Pasta	Decoració		Acabats		Cronologia	Observacions
						Int.	Ext.	Int.	Ext.		

	169	12053	SF		TO	AO						
	5	12053	SF		TO	AR						
	1	12053	VO	GER	TO	AR						
	1	12057	VO		TO	AO						
	3	12057	NA		TO	AO						
	1	13106	VO		MO	AO						Drag. 18/31
	1	13111	CR							90-150		Hayes 8A
	28	13250	SF		TO	AO						
	1	13250	NA		TO	AO						
	4	13251	SF			GR						
	1	13251	VO	OLL		GR						
	5	13300	SF		TO	AO						
	1	13300	NA			AO						
	3	13303	SF		TO	AO						
	4	13306	SF		TO	AO						
	1	13309	VO		TO	AO						Dr 2/4 DUBTE
	9	13310	SF		TO	AO						
	1	13310	VO		TO	AO				-50/50		Pasqual 1
	1	14003	SF		TO							
	1	40005		ALS								
	2	60053										Petxina

Àrea:

Sector:

Àmbit:

UE: 1896

Num. Frag.	Class.	Def.Frag.	Tipo.	Tècnica	Pasta	Decoració		Acabats		Cronologia	Observacions
						Int.	Ext.	Int.	Ext.		

	6	12053	SF		TO	AO						
	1	12053	VO	GER	TO	AO						
	1	13250	SF		TO	AO						
	1	13250	NA		TO	AO						

Àrea:

Sector:

Àmbit:

UE: 1898

Num. Frag.	Class.	Def.Frag.	Tipo.	Tècnica	Pasta	Decoració		Acabats		Cronologia	Observacions
						Int.	Ext.	Int.	Ext.		

	8	12053	SF		TO	AO						
	1	13106	VO		MO	AO						Drag.18/31
	1	13111	SF		TO	AO						

Àrea:

Sector:

Àmbit:

UE: 1898

Num. Frag.	Class.	Def.Frag.	Tipo.	Tècnica	Pasta	Decoració		Acabats		Cronologia	Observacions
						Int.	Ext.	Int.	Ext.		
	3	13115	SF		TO	AO					
	2	13115	FO								
	2	13115	FO		TO	AO					
	4	13115	PE		TO	AO					1 Individu
	1	13115	VO		TO	AO					Hayes 103A
	1	13115	VO		TO	AO					Hayes 65
	1	13115	VO		TO	AO			450-550		Hayes 87A
	53	13250	SF		TO						
	1	13250	FO		TO	AO					
	2	13250	NA	GER	TO	AO					
	2	13250	VO	GER	TO	AO					
	1	13250	VO	MOR	TO	AO					
	1	13250	FO	MOR	TO	AO					
	2	13250	FO	OLL	TL	GM					
	12	13251	SF		TO	AR					
	97	13251	SF		TL	GR					
	1	13251	FO		TO	AR					
	1	13251	AN		TL	GR					
	1	13251	FO		TL	GR					
	4	13251	VO	OLL	TL	GR					
	4	13251	VO	OLL	TL	GR					Encaix tapadora
	1	13251	VO	TAP		GR					
	*1	1	13251	VO	OLL	TL	GR				
	*2	1	13251	VO	OLL	TL	GR				
	*3	1	13251	VO	OLL	TL	GR				
	*4	1	13251	VO	OLL	TL	GR				
	6	13258	SF		TO	AO					
	1	13258	NA								
	1	13258	VO						100-475		OIII-267
	1	13258	VO	TAP	TO	AO			69-450		OIII-332
	13	13300	SF		TO	AO					
	1	13309	SF		TO	AO					
	1	13309	PI		TO	AO					Índt.
	1	13310	SF		TO	AO					
	32	13312	SF		TO	AO					
	1	13312	NA		TO	AO					
	1	13312	VO		TO	AO			s. IV-V.		Keay 25P
	*5	1	13312	VO		AO			finals. sV- s.VI		Keay 55A
	*6	1	13312	VO		AO			1/2 s. V		Keay 39
	2	13313	SF		TO	AO					Tipus LRA1

Àrea:

Sector:

Àmbit:

UE: 1898

Num. Frag.	Class.	Def.Frag.	Tipo.	Tècnica	Pasta	Decoració		Acabats		Cronologia	Observacions
						Int.	Ext.	Int.	Ext.		
	3	13313	SF		TO	AO					Possible orientals
	3	13318	PS	DCT							De tegula
	1	40009		PLC							Blanc. molt gruixut.
	3	50005	SF								Lençat
	4	50015	SF								Llençat
	61	60051									
	13	60051									Os cremat
	3	60053									Petxina

Àrea:

Sector:

Àmbit:

UE: 1903

Num. Frag.	Class.	Def.Frag.	Tipo.	Tècnica	Pasta	Decoració		Acabats		Cronologia	Observacions
						Int.	Ext.	Int.	Ext.		
	2	12053	SF		TO	AO					
	1	12053	VO	OLL	TO	AO					
	2	13250	SF		TO	AO					
	1	13309	SF		TO	AO					

Àrea:

Sector:

Àmbit:

UE: 1904

Num. Frag.	Class.	Def.Frag.	Tipo.	Tècnica	Pasta	Decoració		Acabats		Cronologia	Observacions
						Int.	Ext.	Int.	Ext.		
	14	12053	SF		TO	AO					
	4	12053	SF		TO	AR					
	2	12055	SF		MA	GO					
	1	12055	VO	OLL	MA	GO					
	1	12055	SF	OLL	MA	GO		IM			Triangles
	103	60051									

Àrea:

Sector:

Àmbit:

UE: 1905

Num. Frag.	Class.	Def.Frag.	Tipo.	Tècnica	Pasta	Decoració		Acabats		Cronologia	Observacions
						Int.	Ext.	Int.	Ext.		
	15	12053	SF		TO	AO					
	1	12055	SF		MA	GO					

Àrea:

Sector:

Àmbit:

UE: 1906

Num. Frag.	Class.	Def.Frag.	Tipo.	Tècnica	Pasta	Decoració		Acabats		Cronologia	Observacions
						Int.	Ext.	Int.	Ext.		
	2	12053	SF		TO	AO					
	1	13108	SF		MO	AO					
	2	13115	SF		TO	AO					
	7	13250	SF		TO	AO					

Àrea:

Sector:

Àmbit:

UE: 1906

Num. Frag.	Class.	Def.Frag.	Tipo.	Tècnica	Pasta	Decoració		Acabats		Cronologia	Observacions
						Int.	Ext.	Int.	Ext.		
9	13251	SF		TL	GR						
2	13251	SF		TO	AR						
1	13251	VO	OLL	TO	AO						
2	13258	SF		TO	AO						
1	13258	VO		TO	AO				100-450	Lamb. 10A	
1	13258	VO	TAP	TO	AO					OI-261	
1	13309	SF		TO	AO						
5	13312	SF		TO	AO						
1	13313	SF		TO	AO						
14	60051										

Àrea:

Sector:

Àmbit:

UE: 1911

Num. Frag.	Class.	Def.Frag.	Tipo.	Tècnica	Pasta	Decoració		Acabats		Cronologia	Observacions
						Int.	Ext.	Int.	Ext.		
26	12053	SF		TO	AO						
4	12053	SF		TO	AR						
1	12053	VO		TO	AO						
1	12053	NA		TO	AR						
1	13106	SF		MO	AO						
1	13106	PS		MO	AO						Drag. 24/25
1	13106	VO		MO	AO				60-150	Drag. 37	
33	13250	SF		TO	AO						
3	13250	SF		TL	GO						
1	13250	NA		TO	AO						
2	13250	FO		TO	AO						
1	13250	VO	GER	TO	AO						Amb nansa
1	13250	VO	GET	TO	AO						
1	13250	VO	TAP	TO	AO						
5	13251	SF		TL	GR						
7	13251	SF		TO	AR						
1	13251	NA		TL	GR						
1	13251	FO		TO	AR						
3	13251	VO	OLL	TL	GR						
4	13251	VO	OLL	TO	AR						
1	13251	VO	OLL	TO	AR						
3	13258	SF		TO	AO						
1	13258	FO	OLL	TO	AO						
4	13300	SF		TO	AO						
2	13300	NA		TO	AO						
12	13302	SF		TO	AO						Centromediterrànea

Àrea:

Sector:

Àmbit:

UE: 1911

Num. Frag.	Class.	Def.Frag.	Tipo.	Tècnica	Pasta	Decoració		Acabats		Cronologia	Observacions
						Int.	Ext.	Int.	Ext.		
2	13302	VO		TO	AO						T.7.6.1.1 / T.7.6.2.1, 1 Individu.
4	13309	SF		TO	AO						
9	13310	SF		TO	AO						
1	13310	NA		TO	AO						
1	13310	VO		TO	AO					-50/50	Pasqual 1
2	13312	SF		TO	AO						
1	13318	DI		TO	AO						De GO, restes de cordó
1	50005	SF									Llençat
5	60051										

Àrea:

Sector:

Àmbit:

UE: 1912

Num. Frag.	Class.	Def.Frag.	Tipo.	Tècnica	Pasta	Decoració		Acabats		Cronologia	Observacions
						Int.	Ext.	Int.	Ext.		
1	13111	SF		TO	AO						
1	13111	VO		TO	AO						Hayes 6a
3	13114	SF		TO	AO						
2	13114	VO		TO	AO					230-300 dC.	Hayes 50a
15	13250	SF		TO	AO						
1	13250	FO		TO	AO						
1	13250	FO		TL	AO						importació. Oriental.??? dubtes.
1	13250	VO	BOL	TL	GM						
1	13250	FO	OLL	TL	GM						
*1	1	13250	VO	OLL	TL	GO					
*2	1	13250	VO	OLL	TL	GM					
5	13251	SF		TL	GR						
1	13251	VO	OLL	TL	GM						
2	13258	SF		TO	AO						
1	13258	VO		TO	AO					f-S.II- S.VI.	OI-261
1	13258	VO		TO	AO					350-1 1/2 VI	Atlante CV,1
2	13300	SF		TO	AO						
3	60051										
3	60053										Cargol

Àrea:

Sector:

Àmbit:

UE: 1914

Num. Frag.	Class.	Def.Frag.	Tipo.	Tècnica	Pasta	Decoració		Acabats		Cronologia	Observacions
						Int.	Ext.	Int.	Ext.		
11	12053	SF		TO	AO						
1	12055	SF		MA	GO						

Àrea:

Sector:

Àmbit:

UE: 1915

Num. Frag.	Class.	Def.Frag.	Tipo.	Tècnica	Pasta	Decoració		Acabats		Cronologia	Observacions
						Int.	Ext.	Int.	Ext.		

Àrea:

Sector:

Àmbit:

UE: 1915

Num. Frag.	Class.	Def.Frag.	Tipo.	Tècnica	Pasta	Decoració		Acabats		Cronologia	Observacions
						Int.	Ext.	Int.	Ext.		

	8	12053	SF		TO	AO						
	1	13106	VO		MO	AO				60-150	Drag. 37	
	1	13111	VO		TO	AO					Indt.	
	1	13114	SF		TO	AO						
	2	13115	SF		TO	AO						
	33	13250	SF		TO	AO						
	10	13250	SF		TL	GO						
	2	13250	NA	GER	TO	AO						
	4	13250	FO	OLL	TL	GO						
	1	13250	VO	OLL	TO	AO						
*1	1	13250	VO	MOR	TL	GO						
	14	13251	SF		TO	AR						
	74	13251	SF		TL	GR						
	5	13251	FO		TL	GR						
	1	13251	NA	GER	TO	AR						
	1	13251	BE	GER	TL	GR						
	3	13251	VO	OLL	TL	GR						
*2	3	13251	VO	OLL	TL	GR					1 Individu	
*3	1	13251	VO	OLL	TL	GR						
*4	1	13251	VO	OLL	TL	GR						
*5	1	13251	VO	OLL	TL	GR						
	1	13258	SF		TO	AO						
	1	13258	FO		TO	AO						
	2	13258	VO	TAP	TO	AO					OI-261	
	21	13300	SF		TO	AO						
	1	13309	SF		TO	AO						
	39	13312	SF		TO	AO						
	1	13312	VO		TO	AO					Keay 25C	
	4	13313	SF		TO	AO						
	3	13313	SF		TO	AO					Tipus LRA1.	
	1	13313	NA		TO	AO					Tipus LRA1	
	1	13318	DI	DCT							D'àmfora africana 4 cm.dia.	
	2	50005	SF		TO	AO					Llençat	
	60	60051										
	1	60051									Marques de tall	
	2	60053									Petxina	

Àrea:

Sector:

Àmbit:

UE: 1915

Num. Frag.	Class.	Def.Frag.	Tipo.	Tècnica	Pasta	Decoració		Acabats		Cronologia	Observacions
						Int.	Ext.	Int.	Ext.		
1	60053										Cargol

Àrea:

Sector:

Àmbit:

UE: 1916

Num. Frag.	Class.	Def.Frag.	Tipo.	Tècnica	Pasta	Decoració		Acabats		Cronologia	Observacions
						Int.	Ext.	Int.	Ext.		
5	13250	SF		TO	AO						
1	13400	SF		TO							
1	13400	FO		TO							
1	14003	VO	OLL	TO	AO					S. XVII-XVIII??	

Àrea:

Sector:

Àmbit:

UE: 1918

Num. Frag.	Class.	Def.Frag.	Tipo.	Tècnica	Pasta	Decoració		Acabats		Cronologia	Observacions
						Int.	Ext.	Int.	Ext.		
16	12053	SF		TO	AO						
3	12053	SF		TO	AR						
2	12055	SF			GR						
1	13303	SF		TO	AO						

Àrea:

Sector:

Àmbit:

UE: 1919

Num. Frag.	Class.	Def.Frag.	Tipo.	Tècnica	Pasta	Decoració		Acabats		Cronologia	Observacions
						Int.	Ext.	Int.	Ext.		
9	13250	SF		TO	AO						
1	13251	SF		TO	AR						
1	60051										

Àrea:

Sector:

Àmbit:

UE: 1920

Num. Frag.	Class.	Def.Frag.	Tipo.	Tècnica	Pasta	Decoració		Acabats		Cronologia	Observacions
						Int.	Ext.	Int.	Ext.		
35	12053	SF		TO	AO						
1	12053	SF		TO	AR						
1	12053	VO	BOL	TO	AO						
1	12053	VO	GER	TO	AR						
1	12053	PE	PAT	TO	AR						
1	12057	NA		TO	AO						
9	13250	SF		TO	AO						
1	13250	SF		TL	GO						
2	13250	VO	GER	TO	AO						
2	13251	SF		TL	GR						
1	13251	BE	GER	TO	AR				1/200 dC.	Kaolínica. Gaudineau F1	
7	13310	SF		TO	AO						

Àrea:

Sector:

Àmbit:

UE: 1924

Num. Frag.	Class.	Def.Frag.	Tipo.	Tècnica	Pasta	Decoració		Acabats		Cronologia	Observacions
						Int.	Ext.	Int.	Ext.		

Àrea:

Sector:

Àmbit:

UE: 1924

Num. Frag.	Class.	Def.Frag.	Tipo.	Tècnica	Pasta	Decoració		Acabats		Cronologia	Observacions
						Int.	Ext.	Int.	Ext.		

	12	12053	SF		TO	AO						
	1	12053	VO	KAL	TO	AO						
	1	13106	SF		MO	AO						
	1	13111	CR		TO	AO						Hayes 9A
	11	13250	SF		TO	AO						
	1	13250	NA	GER	TO	AO						
	1	13250	VO	GER	TO	AO						
	1	13250	VO	TAP	TL	GO						
	1	13251	FO	OLL	TL	GR						
	2	13258	SF		TO	AO						
	1	13258	VO		TO	AO				180-220		Hayes 200
	1	13258	VO	TAP	TO	AO						OI-261
	4	13300	SF		TO	AO						
	2	13309	SF		TO	AO						
	2	13310	SF		TO	AO						
	*1	1	13310	SF	TO	AO						Segell. Il·legible
	1	50005	SF									Llençat
	4	60051										

Àrea:

Sector:

Àmbit:

UE: 1925

Num. Frag.	Class.	Def.Frag.	Tipo.	Tècnica	Pasta	Decoració		Acabats		Cronologia	Observacions
						Int.	Ext.	Int.	Ext.		

	3	13250	SF		TO	AO						
	1	13250	VO		TO	AO						
	1	40009		PLC								Groc
	1	50015	VO									Llençat

Àrea:

Sector:

Àmbit:

UE: 1935

Num. Frag.	Class.	Def.Frag.	Tipo.	Tècnica	Pasta	Decoració		Acabats		Cronologia	Observacions
						Int.	Ext.	Int.	Ext.		

	66	12053	SF		TO	AO						
	1	12053	SF		TO	AR						
	1	12053	VO	GER	TO	AO						
	1	12053	VO	PAT	TO	AR						
	7	13250	SF		TO	AO						
	1	13250	VO	GER	TO	AO						

Àrea:

Sector:

Àmbit:

UE: 1935

Num. Frag.	Class.	Def.Frag.	Tipo.	Tècnica	Pasta	Decoració		Acabats		Cronologia	Observacions
						Int.	Ext.	Int.	Ext.		
3	13251	SF		TL	GR						
9	13300	SF		TO	AO						
11	13309	SF		TO	AO						
1	13309	NA		TO	AO						
1	13309	VO		TO	AO						Haltern 70
1	13309	NA		TO	AO						Possible Haltern 70
4	13310	SF		TO	AO						
1	13310	VO		TO	AO					-50/50	Pasqual 1.
1	13320	SF									
1	50005	SF		TO	AO						Llençat

Àrea:

Sector:

Àmbit:

UE: 1936

Num. Frag.	Class.	Def.Frag.	Tipo.	Tècnica	Pasta	Decoració		Acabats		Cronologia	Observacions
						Int.	Ext.	Int.	Ext.		
1	13258	VO	TAP	TO	AO					69-450	OIII-332
1	13300	SF		TO	AO						
3	13312	SF		TO	AO						

Àrea:

Sector:

Àmbit:

UE: 1937

Num. Frag.	Class.	Def.Frag.	Tipo.	Tècnica	Pasta	Decoració		Acabats		Cronologia	Observacions
						Int.	Ext.	Int.	Ext.		
1	12053	SF		TO	AO						
5	13250	SF		TO	AO						
1	13250	GER		TO	AO						
*1	1	13250	VO	TO	AO						Importació. Dubtes.
1	13258	VO		TO	AO					69-250	Lamb.10B

Àrea:

Sector:

Àmbit:

UE: 1939

Num. Frag.	Class.	Def.Frag.	Tipo.	Tècnica	Pasta	Decoració		Acabats		Cronologia	Observacions
						Int.	Ext.	Int.	Ext.		
8	12053	SF		TO	AO						
3	12055	SF		MA	GO						
4	12055	VO	OLL	MA	GO		IE				Triangles
*1	1	13303	SF	TO	AO						
70	60051										
1	60053										Petxina

Àrea:

Sector:

Àmbit:

UE: 1940

Num. Frag.	Class.	Def.Frag.	Tipo.	Tècnica	Pasta	Decoració		Acabats		Cronologia	Observacions
						Int.	Ext.	Int.	Ext.		

Àrea:

Sector:

Àmbit:

UE: 1940

Num. Frag.	Class.	Def.Frag.	Tipo.	Tècnica	Pasta	Decoració		Acabats		Cronologia	Observacions
						Int.	Ext.	Int.	Ext.		

	10	12053	SF		TO	AO						
	1	12057	VO		TO	AO						
	1	13106	PE		MO	AO						
	1	13111	SF		TO	AO						
	1	13200	CR		MO	AO				EN		
	8	13250	SF		TO	AO						
	2	13250	SF		TL	GO						
	1	13250	VO	OLL	TO	AO						
	1	13251	FO	OLL	TL	GR						
	1	13257	SF		TO	AO						
	3	13258	FO	OLL	TO	AO						
	3	13300	SF		TO	AO						
	1	13306	SF		TO	AO						
	1	13309	SF		TO	AO						
	1	13310	SF		TO	AO						
	1	13312	SF		TO	AO						
	1	50005	SF								Llençat	
	5	60051										

Àrea:

Sector:

Àmbit:

UE: 1947

Num. Frag.	Class.	Def.Frag.	Tipo.	Tècnica	Pasta	Decoració		Acabats		Cronologia	Observacions
						Int.	Ext.	Int.	Ext.		

	2	12053	SF		TO	AO						
	11	13250	SF		TO	AO						
	1	13250	FO		TO	AO						
	1	13250	NA	GER	TO	AO						
	1	13250	VO	OLL	TO	AO						
	1	13251	VO	OLL	TL	GR						
	1	13258	SF		TO	AO						
	3	13258	FO	CSS	TO	AO						
	1	13258	VO	GER	TO	AO					Possible Cesaraugusta G/S200	
	7	13300	SF		TO	AO						
	1	13309	SF		TO	AO						
	3	13310	SF		TO	AO						
	5	13312	SF		TO	AO						
	1	50015									Llençat	

Àrea:

Sector:

Àmbit:

UE: 1947

Num. Frag.	Class.	Def.Frag.	Tipo.	Tècnica	Pasta	Decoració		Acabats		Cronologia	Observacions
						Int.	Ext.	Int.	Ext.		
3	60051										
1	60053										Petxina

Àrea:

Sector:

Àmbit:

UE: 1952

Num. Frag.	Class.	Def.Frag.	Tipo.	Tècnica	Pasta	Decoració		Acabats		Cronologia	Observacions
						Int.	Ext.	Int.	Ext.		
1	12053	SF		TO	AO						
1	13250	SF		TO	AO						
1	13251	SF		TL	GR						
1	13251	SF	AMP	TO	AR						
1	13258	SF		TO	AO						
1	13258	VO	TAP	TO	AO						OI-261
1	13312	SF		TO	AO						
2	15015	SF									Llençat

Àrea:

Sector:

Àmbit:

UE: 1953

Num. Frag.	Class.	Def.Frag.	Tipo.	Tècnica	Pasta	Decoració		Acabats		Cronologia	Observacions
						Int.	Ext.	Int.	Ext.		
1	12053	SF		TO	AR						
13	12053	SF		TO	AO						
1	12053	NA		TO	AO						
1	13300	SF									
2	13309	SF		TO	AO						

Àrea:

Sector:

Àmbit:

UE: 1957

Num. Frag.	Class.	Def.Frag.	Tipo.	Tècnica	Pasta	Decoració		Acabats		Cronologia	Observacions
						Int.	Ext.	Int.	Ext.		
17	12053	SF		TO	AO						
6	12053	SF		TO	AR						
1	12053	SF		TO	AO				EN		Groc
1	12053	FO		TO	AO						
4	13106	SF		MO	AO						
1	13106	VO		MO	AO					10-90	Drag. 29
2	13106	VO		MO	AO						Possible Drag. 33. 1 INDIV.
2	13111	SF		TO	AO						
1	13111	VO									Hayes 9A
1	13111	VO									Hayes 6B
1	13124	SF		TO	AO			VI	VI		COLOR VERD
1	13155	VO		TO	AO						Molt petit
32	13250	SF		TO	AO						

Àrea:

Sector:

Àmbit:

UE: 1957

Num. Frag.	Class.	Def.Frag.	Tipo.	Tècnica	Pasta	Decoració		Acabats		Cronologia	Observacions
						Int.	Ext.	Int.	Ext.		
	1	13250	FO		TO	AO					
	2	13250	VO		TO	AO					
	1	13250	VO	AMP	TO	AO					
	13	13258	SF		TO	AO					
	1	13258	VO							100-450	Lamb. 10A
	2	13258	VO								Indt.
	1	13258	FO								
	3	13258	VO	OLL	TO	AO				100-475	OIII-267A
	6	13258	VO	TAP	TO	AO				69-450	OIII-332
	3	13300	SF		TO	AO					
	1	13303	SF		TO	AO					
	5	13310	SF		TO	AO					
	2	13312	SF		TO	AO					
	10	60051									Marques de tall
	1	60051									

Àrea:

Sector:

Àmbit:

UE: 1961

Num. Frag.	Class.	Def.Frag.	Tipo.	Tècnica	Pasta	Decoració		Acabats		Cronologia	Observacions
						Int.	Ext.	Int.	Ext.		
	1	13106	SF		TO	AO					
	4	13250	SF		TO	AO					
	1	13250	VO	TAP	TO	AO					
	1	13250	NA	TAP	TO	AO					
	1	13251	SF		TL	GR					
	2	13251	VO	OLL	TO	AR					
	1	13258	VO		TO	AO				-27/125	OII-302
	5	13258	VO		TO	AO				-27/125	OII-302
	1	13258	VO	TAP	TO	AO					Indt.
	3	13300	SF		TO	AO					

Àrea:

Sector:

Àmbit:

UE: 1962

Num. Frag.	Class.	Def.Frag.	Tipo.	Tècnica	Pasta	Decoració		Acabats		Cronologia	Observacions
						Int.	Ext.	Int.	Ext.		
	2	13300	SF		TO	AO					

Àrea:

Sector:

Àmbit:

UE: 1963

Num. Frag.	Class.	Def.Frag.	Tipo.	Tècnica	Pasta	Decoració		Acabats		Cronologia	Observacions
						Int.	Ext.	Int.	Ext.		
	1	13250	SF		TO	AO					
	1	13258	SF		TO	AO					

Àrea:

Sector:

Àmbit:

UE: 1964

Num. Frag.	Class.	Def.Frag.	Tipo.	Tècnica	Pasta	Decoració		Acabats		Cronologia	Observacions
						Int.	Ext.	Int.	Ext.		

Àrea:

Sector:

Àmbit:

UE: 1964

Num. Frag.	Class.	Def.Frag.	Tipo.	Tècnica	Pasta	Decoració		Acabats		Cronologia	Observacions
						Int.	Ext.	Int.	Ext.		

	39	12053	SF		TO	AO						
	2	12053	SF		TO	AR						
	1	12053	NA		TO	AR						
	1	12053	FO		TO	AR						
	2	12055	SF		MA	GR						
	3	12055	SF		MA	GO						
	1	12055	VO	BOL	MA	GR						
	2	12057	NA		TO	AO						
	2	13052	SF		TO	AO						
	1	13155	VO		TO	AO						
	23	13250	SF		TO	AO						
	2	13250	NA		TO	AO						
	1	13250	FO		TO	AO						
	1	13257	FO		TO	AO						
	13	13300	SF		TO	AO						
	3	13302	SF		TO	AO					Centremediterrànea	
	8	13309	SF		TO	AO						
	5	13310	SF		TO	AO						
	2	13310	NA		TO	AO						
	1	13310	VO		TO	AO				-50/50	Pasqual 1.	
	*1	1	13310	VO	TO	AO				-50/50	Pasqual 1. Segell (-OBC)?	
	1	13312	SF		TO	AO						
	1	13320	SF									
	5	60051										

Àrea:

Sector:

Àmbit:

UE: 1965

Num. Frag.	Class.	Def.Frag.	Tipo.	Tècnica	Pasta	Decoració		Acabats		Cronologia	Observacions
						Int.	Ext.	Int.	Ext.		

	13	12053	SF		TO	AO						
	1	12053	NA		TO	AO						
	1	13306	SF		TO	AO						

Àrea:

Sector:

Àmbit:

UE: 1967

Num. Frag.	Class.	Def.Frag.	Tipo.	Tècnica	Pasta	Decoració		Acabats		Cronologia	Observacions
						Int.	Ext.	Int.	Ext.		

	1	13250	SF		TO	AO						
--	---	-------	----	--	----	----	--	--	--	--	--	--

Àrea:

Sector:

Àmbit:

UE: 1967

Num. Frag.	Class.	Def.Frag.	Tipo.	Tècnica	Pasta	Decoració		Acabats		Cronologia	Observacions
						Int.	Ext.	Int.	Ext.		
1	50005	SF		TO	AO						Llençat

Àrea:

Sector:

Àmbit:

UE: 1968

Num. Frag.	Class.	Def.Frag.	Tipo.	Tècnica	Pasta	Decoració		Acabats		Cronologia	Observacions
						Int.	Ext.	Int.	Ext.		
44	12053	SF		TO	AO						
1	12053	SF		TO	AR						
1	12053	VO	PAT	TO	AR						
1	13052	SF		TO	AO						
1	13054	SF		TO	AO						
13	13250	SF		TO	AO						
11	13309	SF		TO	AO						
7	13310	SF		TO	AO						
1	13312	SF		TO	AO						
1	13318	DI	DCT								Com. Iber. 4 CM.
3	50005	SF									Llençat
7	60051										

Àrea:

Sector:

Àmbit:

UE: 1972

Num. Frag.	Class.	Def.Frag.	Tipo.	Tècnica	Pasta	Decoració		Acabats		Cronologia	Observacions
						Int.	Ext.	Int.	Ext.		
1	12053	SF		TO	AO						
1	12055	SF		MA	GR						

Àrea:

Sector:

Àmbit:

UE: 1974

Num. Frag.	Class.	Def.Frag.	Tipo.	Tècnica	Pasta	Decoració		Acabats		Cronologia	Observacions
						Int.	Ext.	Int.	Ext.		
9	12053	SF		TO	AO						
9	13250	SF		TO	AO						
1	13250	NA		TO	AO						
1	13250	FO		TO	AO						
1	13251	VO	OLL	TL	GR						
1	13258	VO	CSS	TO	AO				100-475		OIII-267A
1	13258	VO	TAP	TO	AO						OI-261
2	13306	SF		TO	AO						
7	13310	SF		TO	AO						
1	13312	SF		TO	AO						
2	13320	SF									
2	50015	SF									Llençat

Àrea:

Sector:

Àmbit:

UE: 1976

Num. Frag.	Class.	Def.Frag.	Tipo.	Tècnica	Pasta	Decoració		Acabats		Cronologia	Observacions
						Int.	Ext.	Int.	Ext.		

Àrea:

Sector:

Àmbit:

UE: 1976

Num. Frag.	Class.	Def.Frag.	Tipo.	Tècnica	Pasta	Decoració		Acabats		Cronologia	Observacions
						Int.	Ext.	Int.	Ext.		

	6	12053	SF		TO	AO					
	1	12053	VO	GER	TO	AO					

Àrea:

Sector:

Àmbit:

UE: 1977

Num. Frag.	Class.	Def.Frag.	Tipo.	Tècnica	Pasta	Decoració		Acabats		Cronologia	Observacions
						Int.	Ext.	Int.	Ext.		

	60	12053	SF		TO	AO					
	7	12053	SF		TO	AR					
	1	12053	NA		TO	AO					
	1	12053	AN		TO	AR					
	1	12053	VO	GER	TO	AO					
	1	12055			TL	GR					
	1	12057	VO		TO	AO					
	10	13250	SF		TO	AO					
	1	13251	SF		TO	AR					
	1	13258	VO		TO	AO			160-220	Lamb. 9A	
	11	13300	SF		TO	AO					
	1	13303	SF		TO	AO					
	3	13309	SF		TO	AO					
	8	13310	SF		TO	AO					
	1	13310	PI								
	1	13312	SF		TO	AO					De l'estret.
	3	13312	SF		TO	AO					
	1	13320	SF								
	1	13320	FO								
	2	15015	SF								Llençat
	1	60051									

Àrea:

Sector:

Àmbit:

UE: 1980

Num. Frag.	Class.	Def.Frag.	Tipo.	Tècnica	Pasta	Decoració		Acabats		Cronologia	Observacions
						Int.	Ext.	Int.	Ext.		

	29	12053	SF		TO	AO					
	1	12055	PE		MA	GO					
	1	12057	VO		TO	AO					
	1	13106	VO		TO	AO					Drg.29a
	1	13106	VO		MO	AO					Drag 24/25

Àrea:

Sector:

Àmbit:

UE: 1980

Num. Frag.	Class.	Def.Frag.	Tipo.	Tècnica	Pasta	Decoració		Acabats		Cronologia	Observacions
						Int.	Ext.	Int.	Ext.		
	1	13108	SF		TO	AO					
	48	13250	SF		TO	AO					
	1	13250	FO		TO	AO					
	4	13250	NA		TO	AO					
	1	13250	VO	BOL	TO	AO					
	1	13250	VO	PAT	TO	AO					
	4	13251	SF		TL	GR					
	1	13251	VO	GER	TO	AO					Amb nansa
	5	13258	SF		TO	AO					
	1	13258	VO	TAP	TO	AO					OI-261
	1	13258	VO	TAP	TO	AO			69-450		OIII-332
	5	13300	SF		TO	AO					
	2	13303	SF		TO	AO					
	8	13306	SF		TO	AO					
	2	13309	SF		TO	AO					
	1	13309	NA		TO	AO					
	9	13310	SF		TO	AO					
	1	13310	PI		TO	AO					
	1	13310	VO		TO	AO			-50/50		Pasqual 1
	1	13310	VO		TO	AO					Dressel 2/4
	3	40009		PLC							Blanc.
	2	40013		PLC							
	3	50015	SF								Llençat
	7	60051									
	1	60053									Ostra

Àrea:

Sector:

Àmbit:

UE: 1986

Num. Frag.	Class.	Def.Frag.	Tipo.	Tècnica	Pasta	Decoració		Acabats		Cronologia	Observacions
						Int.	Ext.	Int.	Ext.		
	18	12053	SF		TO	AO					
	1	12053	FO		TO	AR					
	2	13250	SF		TO	AO					
	1	13250	SF		TL	GO					
	2	13250	VO	GER	TO	AO					
	1	13251	SF		TO	AR					
	2	13251	VO	OLL	TL	GR					
	3	13310	SF		TO	AO					

Àrea:

Sector:

Àmbit:

UE: 1987

Num. Frag.	Class.	Def.Frag.	Tipo.	Tècnica	Pasta	Decoració		Acabats		Cronologia	Observacions
						Int.	Ext.	Int.	Ext.		

Àrea:

Sector:

Àmbit:

UE: 1987

Num. Frag.	Class.	Def.Frag.	Tipo.	Tècnica	Pasta	Decoració		Acabats		Cronologia	Observacions
						Int.	Ext.	Int.	Ext.		

	71	12053	SF		TO	AO						
	1	12053	SF		TO	AR						
	1	12053	NA		TO	AO						
	1	12053	VO	GER	TO	AO						
	1	12053	VO	PAT	TO	AO						
	3	12055	SF		MA	GO						
	4	12055	SF		MA	GR						
	1	12055	VO	OLL	MA	GM						
	1	12055	VO	TAP	MA	GO						
	4	13000	SF		TO	AO						
	1	13052	SF		TO	AO						
	1	13054	VO		TO	AO					Lamb. 5	
	2	13300	SF		TO	AO						
	3	13303	SF		TO	AO						
	3	13306	SF		TO	AO						
	3	13309	SF		TO	AO						
	1	13310	CR		TO	AO						
	1	13310	CR		TO	AO					Dressel 1, carena vora.	
	2	60051										
	1	60053									Petxina	

Àrea:

Sector:

Àmbit:

UE: 1988

Num. Frag.	Class.	Def.Frag.	Tipo.	Tècnica	Pasta	Decoració		Acabats		Cronologia	Observacions
						Int.	Ext.	Int.	Ext.		

	23	12053	SF		TO	AO						
	2	12053	SF		TO	AR						
	5	12053	FO	PAT	TO	AO					1 individu	
*1	6	12053	PS	PAT	TO	AR						
	4	12055	SF		MA	GO						
	1	12055	SF		MA	GR						
	2	12055	VO	OLL	MA	GR						
	1	12055	FO	OLL	MA	GM						
	1	12057	NA		TO	AO						
	1	13318	DI	DCT							5 cm. dia.	
	1	60051										
	1	60053									Ostra	

Àrea:

Sector:

Àmbit:

UE: 1989

Num. Frag.	Class.	Def.Frag.	Tipo.	Tècnica	Pasta	Decoració		Acabats		Cronologia	Observacions
						Int.	Ext.	Int.	Ext.		

Àrea:

Sector:

Àmbit:

UE: 1989

Num. Frag.	Class.	Def.Frag.	Tipo.	Tècnica	Pasta	Decoració		Acabats		Cronologia	Observacions
						Int.	Ext.	Int.	Ext.		

	36	12053	SF		TO	AO						
	1	12053	SF		TO	AR						
	1	12053	FO		TO	AR						
	1	12053	FO	PAT	TO	AR						
	2	12055	SF		MA	GR						
	6	12055	SF		MA	GO						
	1	12055	FO		MA	GO						
	1	12055	SF		MA	GO		CI				
	2	12055	VO	OLL	MA	GO						
	1	12055	VO	PAT	MA	GR						
	1	12055	NA	TAP	MA	GO						
	2	13054	SF		TO	AO						
	1	13250	SF		TO	AO						
	1	13300	SF		TO	AO						
	150	60051										Esquelet gos i una banya

Àrea:

Sector:

Àmbit:

UE: 1990

Num. Frag.	Class.	Def.Frag.	Tipo.	Tècnica	Pasta	Decoració		Acabats		Cronologia	Observacions
						Int.	Ext.	Int.	Ext.		

	13	12053	SF		TO	AO						
	1	12057	NA									
	*1	1	12057	NA				IN				Espiga
	1	13108	SF		MO	AO						
	1	13111	SF		TO	AO						
	1	13120	SF		TO	AR						
	*2	1	13120	VO	TO	AR				400/500		Rigoir 1.
	1	13200	CR		MO	AO						
	10	13250	SF		TO	AO						
	1	13250	SF		TL	GO						
	3	13250	FO		TO	AO						
	1	13250	NA		TO	AO						
	1	13250	VO	AMP	TO	AO						
	1	13250	VO	GER	TO	AO						
	8	13251	SF		TL	GR						
	5	13251	FO		TL	GR						
	1	13251	NA		TL	GR						

Àrea:

Sector:

Àmbit:

UE: 1990

Num. Frag.	Class.	Def.Frag.	Tipo.	Tècnica	Pasta	Decoració		Acabats		Cronologia	Observacions
						Int.	Ext.	Int.	Ext.		
	3	13251	VO	AMP	TL	GR					1 Individu
	1	13251	VO	OLL	TL	GR					
	1	13258	SF		TO	AO					
	1	13258	VO	TAP	TO	AO				69-450	OIII-332
	3	13300	SF		TO	AO					
	1	13300	NA		TO	AO					
	1	13303	SF		TO	AO					
	7	13309	SF		TO	AO					
	21	13312	SF		TO	AO					
	1	13312	PI		TO	AO					
*3	1	13312	VO		TO	AO					Keay 55A
	1	13313	SF		TO	AO					Tipus LRA1
	1	13315	PI		TO	AO					Amforisc ?
	1	13318	DI	DCT							Amb perforació
	1	13318	ER	DCT							
	1	40009		PLC							Tipus Grecco Anticco.
	2	50005	SF								
	3	50015	SF								Llençat
	8	60051									

Àrea:

Sector:

Àmbit:

UE: 1998

Num. Frag.	Class.	Def.Frag.	Tipo.	Tècnica	Pasta	Decoració		Acabats		Cronologia	Observacions
						Int.	Ext.	Int.	Ext.		
	1	12053	SF		TO	AO					
	1	13250	SF		TL	GM					
	2	13258	SF		TO	AO					
	1	13300	SF		TO	AO					

Àrea:

Sector:

Àmbit:

UE: 2000

Num. Frag.	Class.	Def.Frag.	Tipo.	Tècnica	Pasta	Decoració		Acabats		Cronologia	Observacions
						Int.	Ext.	Int.	Ext.		
	1	13108	VO							50-100	Drag. 37
	1	13111	FO								
	1	13115	SF								
	2	13115	FO								
	1	13115	FO								Possible Hayes 70
*1	1	13115	VO								Possible Hayes 70
	3	13119	FO								1 Individu
	2	13208	DI								1 Individu possible Deneauve VIII
	53	13250	SF		TO	AO					

Àrea:

Sector:

Àmbit:

UE: 2000

Num. Frag.	Class.	Def.Frag.	Tipo.	Tècnica	Pasta	Decoració		Acabats		Cronologia	Observacions
						Int.	Ext.	Int.	Ext.		
	6	13250	SF		TO	AO				ES	1 Individu
	6	13250	SF		MA	GO					
	3	13250	SF					PI			
	1	13250	NA		MA	GO					
	1	13250	FO		TO	AO					
	1	13250	VO	OLL	MA	GO					
	8	13251	SF		TL	GR					
	3	13251	SF		TO	AR					
	1	13251	VO	OLL	TL	GR					
*2	1	13251	SF		TO	AR		IS			
	1	13255	VO	BAC	TO	AO					
	1	13255	VO	PAT							
	7	13258	SF								
	2	13258	VO						69-450		Ostia III, 332
	1	13258	VO								Ostia I, 261
	1	13258	FO								
	1	13258	VO						100-450		Ostia III, 267
	4	13300	SF								
	2	13309	SF								
	4	13312	SF								
	3	50005	SF								Llençat
	47	60051									
	2	60053									Cargol
	3	60053									Petxina
	15	60053									Ostres

Àrea:

Sector:

Àmbit:

UE: 2001

Num. Frag.	Class.	Def.Frag.	Tipo.	Tècnica	Pasta	Decoració		Acabats		Cronologia	Observacions
						Int.	Ext.	Int.	Ext.		
	1	13300	SF		TO	AO					
	4	13312	SF		TO	AO					
	16	60051									Os cremat

Àrea:

Sector:

Àmbit:

UE: 2002

Num. Frag.	Class.	Def.Frag.	Tipo.	Tècnica	Pasta	Decoració		Acabats		Cronologia	Observacions
						Int.	Ext.	Int.	Ext.		
	3	12053	SF		TO	AO					
	1	13250	SF		TO	AO					
	3	13251	SF		TL	GR					
	1	13258	VO	TAP	TO	AO				69-450	OIII-332

Àrea:

Sector:

Àmbit:

UE: 2002

Num. Frag.	Class.	Def.Frag.	Tipo.	Tècnica	Pasta	Decoració		Acabats		Cronologia	Observacions
						Int.	Ext.	Int.	Ext.		
1	13309	SF		TO	AO						
2	40009										Blanc. Motllurat

Àrea:

Sector:

Àmbit:

UE: 2005

Num. Frag.	Class.	Def.Frag.	Tipo.	Tècnica	Pasta	Decoració		Acabats		Cronologia	Observacions
						Int.	Ext.	Int.	Ext.		
1	12053	SF		TO	AO						
8	13250	SF		TO	AO						
1	13250	NA	GER	TO	AO						Salomònica
2	13251	SF		TL	GR						
1	13251	VO	BOL	TL	GR.						
1	13251	VO	OLL	TL	GR						
5	13312	SF		TO	AO						
1	50005	SF									Llençat
9	60051										

Àrea:

Sector:

Àmbit:

UE: 2006

Num. Frag.	Class.	Def.Frag.	Tipo.	Tècnica	Pasta	Decoració		Acabats		Cronologia	Observacions
						Int.	Ext.	Int.	Ext.		
1	12053	SF		TO	AO						
1	13106	VO		MO	AO				60-150		Drag. 37.
3	13250	SF		TO	AO						

Àrea:

Sector:

Àmbit:

UE: 2008

Num. Frag.	Class.	Def.Frag.	Tipo.	Tècnica	Pasta	Decoració		Acabats		Cronologia	Observacions
						Int.	Ext.	Int.	Ext.		
1	12053	SF		TO	AO						
10	13250	SF		TO	AO						
1	13250	SF		TL	GO						
1	13250	VO	GER	TO	AO						
1	13250	PE	GER	TO	AO						
1	13251	SF		TO	AR						
2	13251	SF		TL	GR						
2	13300	SF		TO	AO						
1	13309	SF		TO	AO						
1	13310	SF		TO	AO						
2	13312	SF		TO	AO						
1	13313	SF		TO	AO						Tipus LRA1
4	50005	SF									Llençat
2	50015	SF									Llençat

Àrea:

Sector:

Àmbit:

UE: 2008

Num. Frag.	Class.	Def.Frag.	Tipo.	Tècnica	Pasta	Decoració		Acabats		Cronologia	Observacions
						Int.	Ext.	Int.	Ext.		
3	60051										

Àrea:

Sector:

Àmbit:

UE: 2009

Num. Frag.	Class.	Def.Frag.	Tipo.	Tècnica	Pasta	Decoració		Acabats		Cronologia	Observacions
						Int.	Ext.	Int.	Ext.		
1	13111	SF		TO	AO						
2	13250	SF		TO	AO						
2	13300	SF		TO	AO						
1	13302	VO		TO	AO						Indet.
1	13312	SF		TO	AO						
3	50005	SF									Llençat
7	60051										

Àrea:

Sector:

Àmbit:

UE: 2010

Num. Frag.	Class.	Def.Frag.	Tipo.	Tècnica	Pasta	Decoració		Acabats		Cronologia	Observacions
						Int.	Ext.	Int.	Ext.		
11	12053	SF		TO	AO						
1	12053	FO		TO	AO						
1	12053	NA	GER	TO	AO						
1	12053	VO	GER	TO	AO						
1	12057	NA		TO	AO						
1	12057	PI		TO	AO						
1	13111	VO		TO	AO						Hayes 14B
1	13114	SF		TO	AO						
1	13115	SF		TO	AO						
11	13250	SF		TO	AO						
2	13250	NA		TO	AO						
1	13250	AN		TO	AO						
1	13250	FO		TL	GM						
1	13250	VO	AMP	TO	AO						
1	13250	VO	BOL	TL	GO						
*2	1	13250	VO	COP	TL	GM					
1	13251	SF		TO	AR						
6	13251	SF		TL	GR						
1	13251	NA		TL	GR						
1	13251	VO	GER	TL	GR						
5	13251	FO	OLL	TL	GR						
1	13251	VO	OLL	TL	GR						
*1	1	13251	VO	MOR	TL	GR					
1	13258	SF		TO	AO						

Àrea:

Sector:

Àmbit:

UE: 2010

Num. Frag.	Class.	Def.Frag.	Tipo.	Tècnica	Pasta	Decoració		Acabats		Cronologia	Observacions
						Int.	Ext.	Int.	Ext.		
1	13258	VO	TAP	TO	AO					69-450	OIII-332
2	13300	SF		TO	AO						
1	13300	VO		TO	AO						
2	13303	SF		TO	AO						
2	13309	SF		TO	AO						
24	13312	SF		TO	AO						
6	50005	SF									Llençat
4	50015	SF									Llençat
63	60051										
1	60053										Petxina
1	60053										Ostra

Àrea:

Sector:

Àmbit:

UE: 2013

Num. Frag.	Class.	Def.Frag.	Tipo.	Tècnica	Pasta	Decoració		Acabats		Cronologia	Observacions
						Int.	Ext.	Int.	Ext.		
25	12053	SF		TO	AO						
2	12053	SF		TO	AR						
1	12057	VO		TO	AO						
1	13052	SF		TO	AO						
5	13106	SF		MO	AO						
1	13106	VO		MO	AO				60/120		Drag.33a2
1	13106	VO		MO	AO				60-150		Drag.37 ?
3	13108	SF		MO	AO						
1	13200	CR		MO	AO						
1	13205	SF									RESTES GRAFITTI.
32	13250	SF		TO	AO						
2	13250	NA		TO	AO						
1	13250	VO									Peça plana indet.
1	13250	VO	OLL	TO							
1	13251	SF		TO	AO						
3	13251	SF		TL	GR						
1	13251	AN		TL	GR						
1	13251	VO	BOL	TL	GR						
1	13258	SF		TO	AO						
1	13300	SF		TO	AO						
1	13303	SF		TO	AO						
3	13309	SF		TO	AO						
5	13310	SF		TO	AO						
1	40009		PLC								Gris
1	50005	SF									Llençat

Memòria de la intervenció arqueològica a la Vil·la romana del Pont del Treball Digne aparegut en les obres de la "Plataforma de la Línia d'Alta Velocitat Madrid - Zaragoza - Frontera Francesa. Tram: "Accessos a l'estació de la Sagrera" " Construcció estructura estació de la Sagrera LAV-AVE". Districtes de Sant Andreu i Sant Martí. Barcelona, Barcelonès. Juliol - Octubre de 2011 / Abril 2012 – juny 2014.

Codi 098/10 i 099/10

Núm. Expedient:

437 K121 NB 2011/2-6975 / 437 K121 NB 2011/12-7897

470 K121 NB 2012/8-8943 / 470 K121 NB 2014/4-11157

Dates de la intervenció: del 14 d'abril de 2011 al 17 juliol 2014

VOLUM IV (b). ARXIUS

Autors:

Daniel Alcubierre

Jordi Ardiaca

Pere Lluís Artigues

Emiliano Hinojo

Data de lliurament: Juliol de 2015

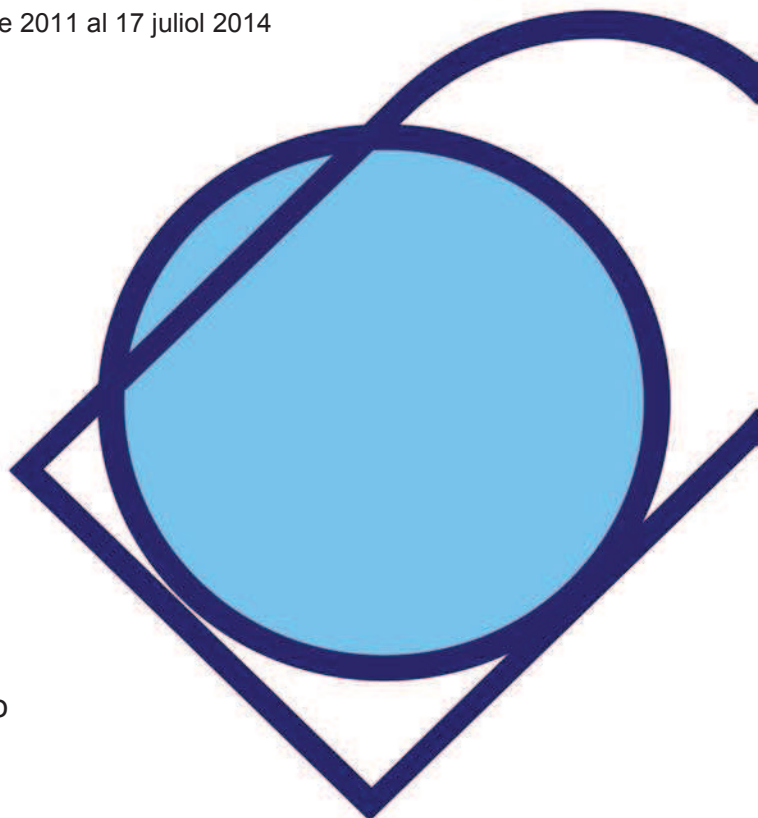

Àrea:

Sector:

Àmbit:

UE: 2013

Num. Frag.	Class.	Def.Frag.	Tipo.	Tècnica	Pasta	Decoració		Acabats		Cronologia	Observacions
						Int.	Ext.	Int.	Ext.		
9	50015	SF									Llençat
2	60051										
2	60051										Marques de tall
1	60053										Petxina.

Àrea:

Sector:

Àmbit:

UE: 2015

Num. Frag.	Class.	Def.Frag.	Tipo.	Tècnica	Pasta	Decoració		Acabats		Cronologia	Observacions
						Int.	Ext.	Int.	Ext.		
120	12053	SF		TO	AO						
3	12053	SF		TO	AR						
2	12053	FO		TO	AO						
2	12053	VO		TO	AO						
1	12053	VO	BOL	TO	AR						
3	12053	NA	GER	TO	AO						
2	12053	VO	GER	TO	AO						
1	12053	VO	PAT	TO	AR						
1	12053	VO	PAT	TO	AO						
1	12056	VO		TO	AO						
1	12057	VO		TO	AO						
1	12057	NA		TO	AO						
2	13106	VO		MO	AO						Drag. 17A
1	13150	FO		TO	AO						
38	13250	SF		TO	AO						
2	13250	SF		TL	GO						
1	13250	FO		TO	AO						
1	13250	NA		TO	AO						
1	13250	VO	GER	TO	AO						
4	13251	SF		TL	GR						
16	13300	SF		TO	AO						
1	13303	SF		TO	AO						
8	13309	SF		TO	AO						
1	13309	NA		TO	AO						
9	13310	SF		TO	AO						
1	60051										

Àrea:

Sector:

Àmbit:

UE: 2017

Num. Frag.	Class.	Def.Frag.	Tipo.	Tècnica	Pasta	Decoració		Acabats		Cronologia	Observacions
						Int.	Ext.	Int.	Ext.		
3	12053	SF		TO	AO						
1	12053	SF		TO	AR						

Àrea:

Sector:

Àmbit:

UE: 2017

Num. Frag.	Class.	Def.Frag.	Tipo.	Tècnica	Pasta	Decoració		Acabats		Cronologia	Observacions
						Int.	Ext.	Int.	Ext.		
	1	12057	NA		TO	AO					
	3	13250	SF		TO	AO					
	1	13250	NA		TO						
	1	13309	SF		TO	AO					
	1	13310	SF		TO	AO					
	1	13318	DI								

Àrea:

Sector:

Àmbit:

UE: 2023

Num. Frag.	Class.	Def.Frag.	Tipo.	Tècnica	Pasta	Decoració		Acabats		Cronologia	Observacions
						Int.	Ext.	Int.	Ext.		
	6	12053	SF		TO	AO					
	1	12053	SF		TO	AR					
	2	13310	SF		TO	AO					
	1	13320	SF								Llençat

Àrea:

Sector:

Àmbit:

UE: 2026

Num. Frag.	Class.	Def.Frag.	Tipo.	Tècnica	Pasta	Decoració		Acabats		Cronologia	Observacions
						Int.	Ext.	Int.	Ext.		
	30	12053	SF		TO	AO					
	1	12055	VO	TAP	MA	GR					

Àrea:

Sector:

Àmbit:

UE: 2027

Num. Frag.	Class.	Def.Frag.	Tipo.	Tècnica	Pasta	Decoració		Acabats		Cronologia	Observacions
						Int.	Ext.	Int.	Ext.		
	7	12053	SF		TO	AO					
	1	13000	SF		TO	AO		EN	EN		
	1	13110	FO		MO	AO				50- s.V	Possible Drag. 37
	1	13110	FO								
	2	13111	SF		TO	AO					
	1	13111	NA								
	1	13115	SF		TO	AO					
	1	13115	VO		TO	AO				325/450	Hayes 61A
	1	13115	VO							320-450	Hayes 59
	1	13120	FO								
	*1	1	13120	SF		MO	AR			370/500	Possible Rigoir 18
	1	13200	CR		MO	AO					
	28	13250	SF		TO	AO					
	7	13250	SF		TL	GO					
	5	13250	FO		TO	AO					
	1	13250	VO	AMP	TO	AO					

Àrea:

Sector:

Àmbit:

UE: 2027

Num. Frag.	Class.	Def.Frag.	Tipo.	Tècnica	Pasta	Decoració		Acabats		Cronologia	Observacions
						Int.	Ext.	Int.	Ext.		
1	13250	VO	OLL	TL	GO						Encaix tapadora
1	13250	VO	OLL	TL	GO						
3	13250	FO	OLL	TL	GO						
7	13251	SF		TO	AR						
11	13251	SF		TL	GR						
1	13251	NA		TL	GR						
4	13251	FO		TL	GR						
1	13251	FO		TO	AR						
1	13251	VO	AMP	TL	GR						Amb nansa
1	13251	FO	MOR	TO	AR						
3	13251	VO	OLL	TL	GR						
1	13251	VO	OLL	TL	GR						
9	13258	SF		TO	AO						
2	13258	VO	TAP	TO	AO				69-450		OIII-332
2	13300	SF		TO	AO						
9	13309	SF		TO	AO						
1	13310	PI		TO							
41	13312	SF		TO	AO						
4	13313	SF		TO	AO						
1	13313	SF		TO	AO				PE		LRA4
2	13318	DI									Fragments de teula. perforació.
1	13320	VO									
1	13320	CR					AC				
1	20002	PS	CLA								
1	40009										Blanc. Bloc gruixut
1	40009										Blanc. Motllura
2	40009		PLC								Gris
1	40009		PLC								Blanc
1	40009		PLC								Rosat
1	40009		PLC								Groguenc
14	50005	SF									
2	50015	SF									Llençat
1	50015	VO									Llençat
47	60051										
2	60051										Os cremat
7	60053										Petxina

Àrea:

Sector:

Àmbit:

UE: 2035

Num. Frag.	Class.	Def.Frag.	Tipo.	Tècnica	Pasta	Decoració		Acabats		Cronologia	Observacions
						Int.	Ext.	Int.	Ext.		

Àrea:

Sector:

Àmbit:

UE: 2035

Num. Frag.	Class.	Def.Frag.	Tipo.	Tècnica	Pasta	Decoració		Acabats		Cronologia	Observacions
						Int.	Ext.	Int.	Ext.		

	7	12053	SF		TO	AO						
	2	12055	SF		MA	GR						
	1	12055	FO		TL	GR						
	1	13250	SF		TO	AO						
	1	13258	VO		TO	AO				100-475	OIII-267B	
	2	13302	SF		TO	AO					Centemediterrànea	
	3	40006	VO	MOL								
	1	60053									Ostra	

Àrea:

Sector:

Àmbit:

UE: 2036

Num. Frag.	Class.	Def.Frag.	Tipo.	Tècnica	Pasta	Decoració		Acabats		Cronologia	Observacions
						Int.	Ext.	Int.	Ext.		

	2	12052	SF		TO	AO						
	128	12053	SF		TO	AO						
	15	12053	SF		TO	AR						
	2	12053	FO		TO	AO						
	2	12053	NA		TO	AO						
	2	12053	VO	OLL	TL	AR						
	2	12053	VO	PAT	TO	AR						
	3	12055	SF		MA	GO						
	2	12055	SF		MA	GR						
	2	12055	VO	OLL	TL	GR						
	1	12057	VO		TO	AO						
	1	13052	VO		TO	AO						
	1	13103	VO		MO	AO					Conspectus 16	
	81	13250	SF		TO	AO						
	2	13250	FO		TO	AO						
	2	13250	VO		TO	AO						
	1	13250	VO	BOL	TO	AO						
	8	13300	SF		TO	AO						
	14	13302	SF		TO	AO						
	5	13303	SF		TO	AO						
	12	13309	SF		TO	AO						
	18	13310	SF		TO	AO						
	2	13310	NA		TO	AO						
	4	60051										

Àrea:

Sector:

Àmbit:

UE: 2037

Num. Frag.	Class.	Def.Frag.	Típo.	Tècnica	Pasta	Decoració		Acabats		Cronologia	Observacions
						Int.	Ext.	Int.	Ext.		

Àrea:

Sector:

Àmbit:

UE: 2037

Num. Frag.	Class.	Def.Frag.	Típo.	Tècnica	Pasta	Decoració		Acabats		Cronologia	Observacions
						Int.	Ext.	Int.	Ext.		

	67	12053	SF		TO	AO						
	2	12053	FO		TO	AO						
	1	12053	PE		TO	AO						
	1	12053	AN	GER	TO	AO						
	2	12053	CR	GET	TO	AR						Bitrococònica
	1	12053	CR	GET	TO	AO						Botroncocònica
	1	12053	VO	PAT	TO	AR						
	*1	1	12053	VO	GET	TO	AR					Bitroncocònica
	*2	6	12053	VO	PAT	TO	AO					
	25	12055	SF	OLL	MA	GO						
	15	12055	SF	OLL	MA	GR						
	3	12055	VO	OLL	MA	GO						
	4	12055	SF	OLL	MA	GO		IE	PE			
	*3	2	12055	VO	OLL	MA	GO		IE	PE		
	*4	1	12055	FO	OLL	MA	GM					
	*5	1	12055	FO	OLL	MA	GO					
	*6	2	12055	VO	OLL	MA	GO					
	*7	11	12055	VO	OLL	MA	GM		CD	BR		
	1	12057	VO		TO	AO						
	1	13052	SF		TO	AO						
	2	13303	SF		TO	AO						
	1	40005	VO	ALS								Pedra esmolar
	20	60052										
	2	60052										Os cremat
	5	60053										Petxina

Àrea:

Sector:

Àmbit:

UE: 2038

Num. Frag.	Class.	Def.Frag.	Típo.	Tècnica	Pasta	Decoració		Acabats		Cronologia	Observacions
						Int.	Ext.	Int.	Ext.		

	271	12053	SF		TO	AO						
	9	12053	SF		TO	AR						
	1	12053	NA		TO	AO						
	1	12053	NA		TO	AR						
	2	12053	FO		TO	AR						
	1	12053	VO	BOL	TO	AO						
	5	12053	VO	GER	TO	AO						

Àrea:

Sector:

Àmbit:

UE: 2038

Num. Frag.	Class.	Def.Frag.	Tipo.	Tècnica	Pasta	Decoració		Acabats		Cronologia	Observacions
						Int.	Ext.	Int.	Ext.		
	6	12053	FO	GET	TO	AR					Bitrocònic. 1 Individu.
	31	12053	PS	GET	TO	AR					Bitroncocò. 1 ind. Molt esmicolada
	3	12053	PE	PAT	TO	AR					
	75	12055	SF		MA	GM			PE		
	2	12055	SF	OLL	MA	GM		CL			
	1	12055	SF	OLL	MA	GM		IE	PE		
	7	12055	FO	OLL	MA	GM					
	4	12055	VO	OLL	MA	GM					
*1	8	12055	VO	OLL	MA	GM		CI	PE		1 Individu
*2	2	12055	VO	OLL	MA	GO					1 Individu
	1	12057	VO		TO	AO					
	3	12057	NA		TO	AO					
	1	13052	SF		TO	AO					
	8	13302	SF		TO	AO					APE Cetremediterrànea
	2	13302	NA		TO	AO					APE Cercle de l'estret
	5	13303	SF		TO	AO					
	1	13312	SF		TO	AO					
	1	13318	DI								Fons aprofitat com. red.ibe.
	9	60051									
	1	60053									Petxina

Àrea:

Sector:

Àmbit:

UE: 2040

Num. Frag.	Class.	Def.Frag.	Tipo.	Tècnica	Pasta	Decoració		Acabats		Cronologia	Observacions
						Int.	Ext.	Int.	Ext.		
	5	13250	SF		TO	AO					

Àrea:

Sector:

Àmbit:

UE: 2042

Num. Frag.	Class.	Def.Frag.	Tipo.	Tècnica	Pasta	Decoració		Acabats		Cronologia	Observacions
						Int.	Ext.	Int.	Ext.		
	4	13250	SF		TO	AO					
	1	13250	VO		TO	AO					
	2	13258	SF		TO	AO					
	1	13258	VO	OLL	TO	AO				100-475	OIII-267A
	1	13258	VO	TAP	TO	AO				69-450	OIII-332

Àrea:

Sector:

Àmbit:

UE: 2044

Num. Frag.	Class.	Def.Frag.	Tipo.	Tècnica	Pasta	Decoració		Acabats		Cronologia	Observacions
						Int.	Ext.	Int.	Ext.		
	1	13100	FO								
	1	13115	VO							360-490	Hayes 67

Àrea:

Sector:

Àmbit:

UE: 2044

Num. Frag.	Class.	Def.Frag.	Tipo.	Tècnica	Pasta	Decoració		Acabats		Cronologia	Observacions
						Int.	Ext.	Int.	Ext.		
1	13119	SF									
1	13119	VO									Possible Lamb. 1/3
1	13208	FO								segle IV dC	Possible Deneauve XI B
34	13250	SF		TO	AO						
1	13250	NA		TO	AO						
1	13250	VO	TAP	TO	AO						
9	13251	SF		TL	GR						
1	13251	PE		TO	AR						
2	13251	VO	OLL	TL	GR						
2	13255	SF		TO	AO			EN	EN		
1	13255	FO		TO	AO			EN	EN		
2	13258	FO									1 Individu
2	13300	SF									
2	13309	SF									
7	13312	SF									
1	40009		PLC								Blanc
5	50015	SF									Llençat
25	60051										
1	60053										Petxina
7	60053										ostres

Àrea:

Sector:

Àmbit:

UE: 2046

Num. Frag.	Class.	Def.Frag.	Tipo.	Tècnica	Pasta	Decoració		Acabats		Cronologia	Observacions
						Int.	Ext.	Int.	Ext.		
4	12053	SF		TO	AO						
4	13250	SF		TO	AO						
1	13250	FO		TO	AO						
1	13250	NA	GET	TO	AO						
1	13258	SF		TO	AO						
3	13300	SF		TO	AO						
2	13303	SF		TO	AO			AC			
8	13306	SF		TO	AO						
1	13309	SF		TO	AO						
1	13309	NA		TO	AO						
2	13310	SF		TO	AO						
1	13311	VO		TO	AO						Indet
3	50005	SF									Llençat
3	60051										

Àrea:

Sector:

Àmbit:

UE: 2048

Num. Frag.	Class.	Def.Frag.	Tipo.	Tècnica	Pasta	Decoració		Acabats		Cronologia	Observacions
						Int.	Ext.	Int.	Ext.		

Àrea:

Sector:

Àmbit:

UE: 2048

Num. Frag.	Class.	Def.Frag.	Tipo.	Tècnica	Pasta	Decoració		Acabats		Cronologia	Observacions
						Int.	Ext.	Int.	Ext.		

	2	12053	SF		TO	AO						
	1	13108	CR		MO	AO						
	6	13250	SF		TO	AO						
	1	13250	VO	BOL	TO	AO						
	2	13251	SF		TO	AR						
	4	13258	SF		TO	AO						
	2	13258	VO	BOL	TO	AO				160-220	Lamb. 9A	
	1	13258	VO	OLL	TO	AO					O1-270	
	4	13258	VO	TAP	TO	AO				-27/125	OII-302. 2 Individus	
	1	13258	VO	TAP	TO	AO				69-450	OIII-332	
	2	13300	SF		TO	AO						
	1	13309	NA		TO	AO						
	1	13310	SF		TO	AO						
	1	13310	VO		TO	AO				-50/50	Pasqual 1	
	1	13310	AN		TO	AO						
	2	50005	SF								Llençat	
	8	60051										

Àrea:

Sector:

Àmbit:

UE: 2073

Num. Frag.	Class.	Def.Frag.	Tipo.	Tècnica	Pasta	Decoració		Acabats		Cronologia	Observacions
						Int.	Ext.	Int.	Ext.		

	1	12053	SF		TO	AO						
	1	12053	SF		TO	AO						
	1	13306	SF		TO	AO						

Àrea:

Sector:

Àmbit:

UE: 2077

Num. Frag.	Class.	Def.Frag.	Tipo.	Tècnica	Pasta	Decoració		Acabats		Cronologia	Observacions
						Int.	Ext.	Int.	Ext.		

	2	13250	SF		TL	GO						
	1	13251	SF		TO	AR						
	1	13251	SF		TL	GR						
	1	13251	FO	OLL	TL	GR						
	1	13258	VO	TAP	TO	AO				69-450	OIII-332	
	4	13300	SF		TO	AO						
	1	13309	SF		TO	AO						
	1	13311	VO		TO	AO					Keay 23/Almagro 51	

Àrea:

Sector:

Àmbit:

UE: 2077

Num. Frag.	Class.	Def.Frag.	Tipo.	Tècnica	Pasta	Decoració		Acabats		Cronologia	Observacions
						Int.	Ext.	Int.	Ext.		
1	13312	SF		TO	AO						
1	13313	SF		TO	AO						Tipus LRA1
1	13313	SF		TO	AO						
1	20002		CLA								
13	50005	SF									Llençat
4	50015	SF									Llençat
2	60051										

Àrea:

Sector:

Àmbit:

UE: 2078

Num. Frag.	Class.	Def.Frag.	Tipo.	Tècnica	Pasta	Decoració		Acabats		Cronologia	Observacions
						Int.	Ext.	Int.	Ext.		
30	12053	SF		TO	AO						
2	12057	VO		TO	AO						
1	12057	NA		TO	AO						
1	13106	SF		MO	AO						
1	13106	CR		MO	AO						Drag. 24/25
32	13250	SF		TO	AO						
2	13250	FO		TO	AO						
1	13250	VO	GER	TO	AO						
1	13251	SF		TO	AR						
1	13251	PE		TO	AR						
1	13251	VO	OLL	TL	GR						
2	13300	SF		TO	AO						
1	13300	NA		TO	AO						
1	13302	SF		TO	AO						
2	13309	SF		TO	AO						
1	13309	NA		TO	AO						
5	13310	SF		TO	AO						
3	50015	VO									Llençat
2	50015	SF									Llençat

Àrea:

Sector:

Àmbit:

UE: 2081

Num. Frag.	Class.	Def.Frag.	Tipo.	Tècnica	Pasta	Decoració		Acabats		Cronologia	Observacions
						Int.	Ext.	Int.	Ext.		
1	12053	SF		TO	AO						
1	13106	SF		TO	AO						
1	13111	PE		TO	AO						
1	13111	VO		TO	AO						Possible Hayes 14B
1	13114	SF		TO	AO						
4	13250	SF		TO	AO						

Àrea:

Sector:

Àmbit:

UE: 2081

Num. Frag.	Class.	Def.Frag.	Tipo.	Tècnica	Pasta	Decoració		Acabats		Cronologia	Observacions
						Int.	Ext.	Int.	Ext.		
9	13250	FO		TO	AO						1 Individu
1	13251	SF		TO	AO						
2	13251	FO	OLL	TL	GM						1 Individu
3	13258	SF		TO	AO						
1	13258	VO	TAP	TO	AO					69-450	OIII-332
1	13312	SF		TO	AO						
21	60051										
1	60053										Sípia

Àrea:

Sector:

Àmbit:

UE: 2082

Num. Frag.	Class.	Def.Frag.	Tipo.	Tècnica	Pasta	Decoració		Acabats		Cronologia	Observacions
						Int.	Ext.	Int.	Ext.		
8	12053	SF		TO	AO						
2	13115	VO		TO	AO					380/500	Hayes 91A
3	13250	SF		TO	AO						
1	13250	PE		TO	AO						
1	13258	SF		TO	AO						
1	13312	SF		TO	AO						
1	50005	SF									Llençat
1	50015	SF									Llençat
3	60051										

Àrea:

Sector:

Àmbit:

UE: 2083

Num. Frag.	Class.	Def.Frag.	Tipo.	Tècnica	Pasta	Decoració		Acabats		Cronologia	Observacions
						Int.	Ext.	Int.	Ext.		
1	12053	SF		TO	AO						
1	13111	SF		TO	AO						
4	13250	SF		TO	AO						
2	13250	SF		TL	GO						
1	13250	VO	AMP	TO	AO						
6	13251	SF		TL	GR						
6	13251	SF		TO	AR						
2	13251	VO	BOL	TL	GR						
2	13258	SF		TO	AO						
3	13309	SF		TO	AO						
1	13310	SF		TO	AO						
9	13312	SF		TO	AO						
2	13313	SF		TO	AO						Tipus LRA1
2	50015	SF									Llençat
39	60051										

Àrea:

Sector:

Àmbit:

UE: 2084

Num. Frag.	Class.	Def.Frag.	Tipo.	Tècnica	Pasta	Decoració		Acabats		Cronologia	Observacions
						Int.	Ext.	Int.	Ext.		
3	60051										

Àrea:

Sector:

Àmbit:

UE: 2084

Num. Frag.	Class.	Def.Frag.	Tipo.	Tècnica	Pasta	Decoració		Acabats		Cronologia	Observacions
						Int.	Ext.	Int.	Ext.		
3	12053	SF		TO	AO						
7	13250	SF		TO	AO						
2	13258	SF		TO	AO						
1	13258	VO	TAP	TO	AO				69-450	OIII-332	
1	13300	SF		TO	AO						
1	13310	PI		TO	AO						

Àrea:

Sector:

Àmbit:

UE: 2086

Num. Frag.	Class.	Def.Frag.	Tipo.	Tècnica	Pasta	Decoració		Acabats		Cronologia	Observacions
						Int.	Ext.	Int.	Ext.		
1	12053	SF		TO	AO						
5	13250	SF		TO	AO						
1	13250	NA		TO	AO						

Àrea:

Sector:

Àmbit:

UE: 2087

Num. Frag.	Class.	Def.Frag.	Tipo.	Tècnica	Pasta	Decoració		Acabats		Cronologia	Observacions
						Int.	Ext.	Int.	Ext.		
2	12053	SF		TO	AO						
2	13250	SF		TL	GM						
1	13250	VO	TAP	TO	AO						

Àrea:

Sector:

Àmbit:

UE: 2089

Num. Frag.	Class.	Def.Frag.	Tipo.	Tècnica	Pasta	Decoració		Acabats		Cronologia	Observacions
						Int.	Ext.	Int.	Ext.		
1	13108	SF		MO	AO						
1	13250	SF		TO	AO						
1	13251	SF		TL	GR						

Àrea:

Sector:

Àmbit:

UE: 2092

Num. Frag.	Class.	Def.Frag.	Tipo.	Tècnica	Pasta	Decoració		Acabats		Cronologia	Observacions
						Int.	Ext.	Int.	Ext.		

Àrea:

Sector:

Àmbit:

UE: 2092

Num. Frag.	Class.	Def.Frag.	Tipo.	Tècnica	Pasta	Decoració		Acabats		Cronologia	Observacions
						Int.	Ext.	Int.	Ext.		

	3	12053	SF		TO	AO						
	3	12053	SF		TO	AR						
	1	13054	VO		TO	AO						Indt.
	5	13250	SF		TO	AO						
	1	13250	FO		TO	AO						
	17	13250	SF		TO	AO						
	1	13250	SF		TO	AO						
	1	13250	SF	GER	TO	AO						
	1	13251	SF		TL	GR						
	1	13258	SF		TO	AO						
	1	13258	VO	BOL	TO	AO				160-220		Lamb. 9A
	4	13300	SF		TO	AO						
	7	13300	SF		TO	AO						
	2	13303	SF		TO	AO						
	1	13309	SF		TO	AO						
	1	13310	SF		TO	AO						
	1	13310	NA		TO	AO						
	6	13310	SF		TO	AO						
	1	13312	SF		TO	AO						
	1	40009										Blanc. Motllura
	2	40009		PLC								Gris
	4	50005	SF									Llençat
	1	50015	SF									Llençat
	5	60051										

Àrea:

Sector:

Àmbit:

UE: 2097

Num. Frag.	Class.	Def.Frag.	Tipo.	Tècnica	Pasta	Decoració		Acabats		Cronologia	Observacions
						Int.	Ext.	Int.	Ext.		

	37	12053	SF		TO	AO						
--	----	-------	----	--	----	----	--	--	--	--	--	--

Àrea:

Sector:

Àmbit:

UE: 2101

Num. Frag.	Class.	Def.Frag.	Tipo.	Tècnica	Pasta	Decoració		Acabats		Cronologia	Observacions
						Int.	Ext.	Int.	Ext.		

	1	13103	VO		MO	AO						
	1	13150	VO		TO	AO						Mayet III
	1	13151	FO		TO	AO						

Àrea:

Sector:

Àmbit:

UE: 2101

Num. Frag.	Class.	Def.Frag.	Tipo.	Tècnica	Pasta	Decoració		Acabats		Cronologia	Observacions
						Int.	Ext.	Int.	Ext.		
	2	13250	SF		TO	AO					
	2	13250	FO		TL	GO					1 Individu
	1	13250	FO		TO	AO					
	2	13251	FO	GET	TO	AR					
	1	13251	VO	OLL	TL	GR					
*1	1	13251	NA	GET	TO	AO					Creu incisa.
	1	13257	VO		TO	AO					Forma 3. Celsa 80.8145
	6	60051									

Àrea:

Sector:

Àmbit:

UE: 2106

Num. Frag.	Class.	Def.Frag.	Tipo.	Tècnica	Pasta	Decoració		Acabats		Cronologia	Observacions
						Int.	Ext.	Int.	Ext.		
	1	12053	SF		TO	AO					
	1	13104	VO		MO	AO				15/30	Conspectus 32
	5	13250	SF		TO	AO					
	1	13250	SF		TL	GO					
	1	13250	FO		TO	AO					
	1	13250	PE		TO	AO		ES	ES		
	2	13251	SF		TO	AR					
	4	13251	SF		TL	GR					
	1	13258	SF		TO	AO					
	2	13300	SF		TO	AO					
	2	13300	SF		TO	AO					
	14	13310	SF		TO	AO					
	1	13310	NA		TO	AO					
	1	50015	SF								Llençat

Àrea:

Sector:

Àmbit:

UE: 2107

Num. Frag.	Class.	Def.Frag.	Tipo.	Tècnica	Pasta	Decoració		Acabats		Cronologia	Observacions
						Int.	Ext.	Int.	Ext.		
	1	13106	SF		MO	AO					
	4	13250	SF		TO	AO					
	3	13300	SF		TO	AO					
	4	13310	SF		TO	AO					
	3	50005	SF								Llençat

Àrea:

Sector:

Àmbit:

UE: 2109

Num. Frag.	Class.	Def.Frag.	Tipo.	Tècnica	Pasta	Decoració		Acabats		Cronologia	Observacions
						Int.	Ext.	Int.	Ext.		
	1	12053	SF		TO	AO					

Àrea:

Sector:

Àmbit:

UE: 2109

Num. Frag.	Class.	Def.Frag.	Tipo.	Tècnica	Pasta	Decoració		Acabats		Cronologia	Observacions
						Int.	Ext.	Int.	Ext.		
1	13104	SF		MO	AO						
2	13106	VO		MO	AO						Drag. 24/25B
1	13150	VO		TO	AO						Indt.
10	13250	SF		TO	AO						
1	13250	SF		TL	GO						
3	13251	SF		TO	AR						
1	13251	SF		TL	GR						
2	13309	SF		TO	AO						
2	13310	SF		TO	AO						
7	13320	VO									1 Individu

Àrea:

Sector:

Àmbit:

UE: 2110

Num. Frag.	Class.	Def.Frag.	Tipo.	Tècnica	Pasta	Decoració		Acabats		Cronologia	Observacions
						Int.	Ext.	Int.	Ext.		
13	12053	SF		TO	AO						
45	12053	SF		TO	AR						
5	12053	VO	BOL	TO	AR						
3	12053	VO	GET	TO	AR						Bitrococònica
9	12053	VO	GET	TO	AR						Bitroncocònica. 1 Individu
1	12053	VO	OLL	TO	AR						
1	12053	VO	PAT	TO	AO						
1	13050	SF		TO	AO						
13	13104	SF		MO	TO						
1	13104	VO		MO	AO						Cons. 32. Lliga amb frag UE 2106
1	13104	PE		MO	AO						
1	13104	VO		MO	AO						Conspectus 32.1.2.
3	13104	VO		MO	AO						Conspectus 7.1.2
1	13104	CR		MO	AO						Possible, Conspectus 37.2.1
7	13106	SF		MO	AO						
2	13106	CR		MO	AO						drag. 24/25
1	13106	VO		MO	AO						
12	13150	SF		TO	AO						
6	13150	SF		TO	AO						Acabat sorra
4	13150	SF		TO	AO						Ones
1	13150	SF		TO	AO						Línes ondulades
1	13150	FO		TO	AO						
1	13150	FO		TO	AO						Acabat sorra.
1	13150	VO		TO	AO						
1	13150	VO		TO	AO						Possible Mayet XXXV
1	13150	NA		TO	AO						

Àrea:

Sector:

Àmbit:

UE: 2110

Num. Frag.	Class.	Def.Frag.	Tipo.	Tècnica	Pasta	Decoració		Acabats		Cronologia	Observacions
						Int.	Ext.	Int.	Ext.		
	1	13150	VO		TO	AO					Possible Mayet XXI
	1	13150	VO		TO	AO					Mayet II/III
	1	13200	DI		MO	AO					
	96	13250	SF		TO	AO					
	6	13250	NA		TO	AO					
	3	13250	FO		TO	AO					
	1	13250	VO		TO	AO					
	2	13250	VO	GER	TO	AO					Amb nansa
	1	13250	VO	GET	TO	AO					
	1	13250	VO	PAT	TO	AO					
	3	13250	FO	POT	TO	AO					1 Individu
	1	13250	VO	TAP	TO	AO					
	1	13250	VO	TAP	TL	GO					
	2	13251	SF		TO	AR					
	2	13251	FO		TO	AR					
	2	13251	PE		TO	AR					
	2	13251	VO	GET	TL	GR					
	2	13251	FO	OLL	TL	GR					
	1	13251	VO	OLL	TL	GR					
	1	13251	PE	PAT	TL	GR					
	3	13251	VO	TAP	TL	GR					
	5	13258	SF		TO	AO					
	1	13258	VO	BOL	TO	AO					OII-306
	1	13258	VO	TAP	TO	AO			69-450		OIII-332
	13	13300	SF		TO	AO					
	1	13306	VO		TO	AO					Indt.
	4	13309	SF		TO	AO					
	3	13309	NA		TO	AO					
	23	13310	SF		TO	AO					
	1	13310	NA		TO	AO					
	1	13310	VO		TO	AO					Dressel 2/4
	1	13312	SF		TO	AO					
	1	13318	DI	DCT							Retalla dolia. 11 cm. dia.
	1	20002		CLA							
	2	40009		PLC							Rosso antico
	1	50005	SF								Llençat
	3	50015	SF								Llençat
	18	60051									

Àrea:

Sector:

Àmbit:

UE: 2111

Num. Frag.	Class.	Def.Frag.	Tipo.	Tècnica	Pasta	Decoració		Acabats		Cronologia	Observacions
						Int.	Ext.	Int.	Ext.		

Àrea:

Sector:

Àmbit:

UE: 2111

Num. Frag.	Class.	Def.Frag.	Tipo.	Tècnica	Pasta	Decoració		Acabats		Cronologia	Observacions
						Int.	Ext.	Int.	Ext.		

	4	12053	SF		TO	AR						
	37	12053	SF		TO	AO						
	1	12053	NA		TO	AR						
	2	12053	FO		TO	AR						1 Individu
	3	12053	VO		TO	AO						1 individu
	1	12053	VO	GET	TO	AR						
	1	12053	CR	GET	TO	AR						Bitroncocònica
	1	12053	VO	OLL	TO	AO						
	13	12055	SF	OLL	MA	GM						
	1	12055	FO	OLL	MA	GM						
	5	12055	VO	OLL	MA	GM						4 Individus
	2	12055	CR	OLL	MA	GM		CL		RU		1 Individu
	1	12055	CR	OLL	MA	GM		CI	AL	PE		
*1	6	12055	VO	OLL	MA	GM		CI	AL	PE		1 Individu
	1	12057	NA		TO	AO						
	3	12057	PI		TO	AO						1 Individu

Àrea:

Sector:

Àmbit:

UE: 2113

Num. Frag.	Class.	Def.Frag.	Tipo.	Tècnica	Pasta	Decoració		Acabats		Cronologia	Observacions
						Int.	Ext.	Int.	Ext.		

	1	12052	SF		TO	AO						
	22	12053	SF		TO	AO						
	2	12053	SF		TO	AR						
	1	12053	NA		TO	AR						
	1	12053	NA		TO	AO						
	1	12053	VO	BOL	TO	AO						
	5	12055	SF		MA	GM						
	1	12055	VO	OLL	MA	GM						
	1	12055	VO	TAP	MA	GM						
	1	12057	VO		TO	AO						
	1	13106	SF		MO	AO						
	1	13106	PE		MO	AO						
	41	13250	SF		TO	AO						
	3	13250	FO		TO	AO						1 Individu
	1	13250	NA		TO	AO						
	1	13250	FO		TO	AO						

Àrea:

Sector:

Àmbit:

UE: 2113

Num. Frag.	Class.	Def.Frag.	Tipo.	Tècnica	Pasta	Decoració		Acabats		Cronologia	Observacions
						Int.	Ext.	Int.	Ext.		
1	13250	VO	GER	TO	AO						Amb nansa
1	13250	VO	PAT	TO	AO						
1	13258	VO	TAP	TO	AO						OIII. 332
1	13258	VO	TAP	TO	AO					-27/125	OII-302
12	13300	SF		TO	AO						
3	13303	SF		TO	AO						
2	13309	SF		TO	AO						
4	13310	SF		TO	AO						
1	13310	NA		TO	AO						
2	50005	SF									Llençat
5	50015	SF									Llençat
8	60051										

Àrea:

Sector:

Àmbit:

UE: 2114

Num. Frag.	Class.	Def.Frag.	Tipo.	Tècnica	Pasta	Decoració		Acabats		Cronologia	Observacions
						Int.	Ext.	Int.	Ext.		
17	12053	SF		TO	AO						
1	13250	SF		TO	AO						
4	13300	SF		TO	AO						
3	13303	SF		TO	AO						
1	13306	SF		TO	AO						
1	13312	SF		TO	AO						
6	50015	SF									Llençat

Àrea:

Sector:

Àmbit:

UE: 2116

Num. Frag.	Class.	Def.Frag.	Tipo.	Tècnica	Pasta	Decoració		Acabats		Cronologia	Observacions
						Int.	Ext.	Int.	Ext.		
8	13250	SF		TO	AO						
1	13251	SF		TO	AO						
2	13258	SF		TO	AO						
1	13258	FO		TO	AO						
1	13258	VO		TO	AO					100-450	Lamb. 10A
3	13300	SF		TO	AO						
1	13303	SF		TO	AO						
1	13312	SF		TO	AO						
1	50005	SF									Llençat
8	60051										

Àrea:

Sector:

Àmbit:

UE: 2119

Num. Frag.	Class.	Def.Frag.	Tipo.	Tècnica	Pasta	Decoració		Acabats		Cronologia	Observacions
						Int.	Ext.	Int.	Ext.		

Àrea:

Sector:

Àmbit:

UE: 2119

Num. Frag.	Class.	Def.Frag.	Tipo.	Tècnica	Pasta	Decoració		Acabats		Cronologia	Observacions
						Int.	Ext.	Int.	Ext.		

	104	12053	SF		TO	AO						
	3	12053	SF		TO	AR						
	1	12053	VO		TO	AO						
	1	12053	VO	GET	TO	AR						
	1	12053	CR	GET	TO	AO						
	12	12055	SF		MA	GM						
	1	12055	SF	OLL	MA	GM		IE				
	1	12055	VO	TAP	MA	GM						
	1	12055	VO	TAP	MA	GM						Perfil arrodonit i gruixut
	1	12057	NA		TO	AO						
	1	13302	SF		TO	AO						Centromediterrànea
	4	60051										

Àrea:

Sector:

Àmbit:

UE: 2120

Num. Frag.	Class.	Def.Frag.	Tipo.	Tècnica	Pasta	Decoració		Acabats		Cronologia	Observacions
						Int.	Ext.	Int.	Ext.		

	1	13300	SF		TO	AO						
	1	13309	SF		TO	AO						
	2	13312	SF		TO	AO						
	1	13312	PI		TO	AO						
	1	13318	DI	DCT								Àmfora. 7'5 cm dia.
	2	13318	DI	DCT								perforació. 7 cm. dia.
	13	20002		PLC								1 individu

Àrea:

Sector:

Àmbit:

UE: 2122

Num. Frag.	Class.	Def.Frag.	Tipo.	Tècnica	Pasta	Decoració		Acabats		Cronologia	Observacions
						Int.	Ext.	Int.	Ext.		

	92	12053	SF		TO	AO						
	8	12053	SF		TO	AR						
	1	12053	PE		TO	AR						
	1	12053	FO		TO	AR						
	1	12053	VO	BOL	TO	AR						
	1	12053	VO	GER	TO	AO						
	1	12053	VO	GET	TO	AR						
	1	12053	VO	OLL	TO	AO						
	1	12053	VO	PAT	TO	AO						

Àrea:

Sector:

Àmbit:

UE: 2122

Num. Frag.	Class.	Def.Frag.	Tipo.	Tècnica	Pasta	Decoració		Acabats		Cronologia	Observacions
						Int.	Ext.	Int.	Ext.		
9	12055	SF		MA	GM						
1	12055	SF		MA	GM			CL			
3	12055	VO	OLL	MA	GM						
2	13054	SF		TO	AO						1 Individu
15	13250	SF		TO	AO						
2	13250	VO		TO	AO						
1	13300	SF		TO	AO						
3	13303	SF		TO	AO						
1	13306	SF		TO	AO						
3	13309	SF		TO	AO						
1	13312	SF		TO	AO						
1	13312	NA		TO	AO						

Àrea:

Sector:

Àmbit:

UE: 2124

Num. Frag.	Class.	Def.Frag.	Tipo.	Tècnica	Pasta	Decoració		Acabats		Cronologia	Observacions
						Int.	Ext.	Int.	Ext.		
1	12053	SF		TO	AO				EN		Groc
2	12053	SF		TO	AR						
1	13250	SF		TO	AO						
2	13300	SF		TO	AO						
1	13310	SF		TO	AO						
1	60051										Os cremat

Àrea:

Sector:

Àmbit:

UE: 2126

Num. Frag.	Class.	Def.Frag.	Tipo.	Tècnica	Pasta	Decoració		Acabats		Cronologia	Observacions
						Int.	Ext.	Int.	Ext.		
10	12053	SF		TO	AO						
4	12055	SF		MA	GR						
1	12057	VO		TO	AO						
1	13150	SF		TO	AO						Acabat sorra
5	13250	SF		TO	AO						
1	13309	SF		TO	AO						
2	13312	SF		TO	AO						
2	50015	SF									Llençat

Àrea:

Sector:

Àmbit:

UE: 2127

Num. Frag.	Class.	Def.Frag.	Tipo.	Tècnica	Pasta	Decoració		Acabats		Cronologia	Observacions
						Int.	Ext.	Int.	Ext.		
2	12053	SF		TO	AO						
1	12053	SF		TO	AR						

Àrea:

Sector:

Àmbit:

UE: 2127

Num. Frag.	Class.	Def.Frag.	Tipo.	Tècnica	Pasta	Decoració		Acabats		Cronologia	Observacions
						Int.	Ext.	Int.	Ext.		
	11	13250	SF		TO	AO					
	1	13302	SF		TO	AO					Centremediterrànea
	1	13309	SF		TO	AO					
	4	13310	SF		TO	AO					
	2	50005	SF								Llençat
	1	50015	SF								Llençat

Àrea:

Sector:

Àmbit:

UE: 2131

Num. Frag.	Class.	Def.Frag.	Tipo.	Tècnica	Pasta	Decoració		Acabats		Cronologia	Observacions
						Int.	Ext.	Int.	Ext.		
	2	12053	SF		TO	AO					

Àrea:

Sector:

Àmbit:

UE: 2134

Num. Frag.	Class.	Def.Frag.	Tipo.	Tècnica	Pasta	Decoració		Acabats		Cronologia	Observacions
						Int.	Ext.	Int.	Ext.		
	75	12053	SF		TO	AO					
	2	12053	SF		TO	AR					
	2	12053	FO		TO	AR					
	2	12055	FO		MA	GO					
	120	12055	SF		MA	GO					
	2	12057	NA		TO	AO					
	11	13250	SF		TO	AO					
	1	13250	VO		TO	AO					
	1	13250	VO	GER	TO	AO					Amb nansa
	1	13250	VO	PAT	TO	AO					
	1	13256	SF		TO	AO					
	1	13257	SF		TO	AO					
	1	13302	SF		TO	AO					APECM
	1	13309	SF		TO	AO					
	3	13310	SF		TO	AO					
	1	13310	NA		TO	AO					
	1	20002		CLA							
	1	50015	SF								Llençat
	3	60051									

Àrea:

Sector:

Àmbit:

UE: 2137

Num. Frag.	Class.	Def.Frag.	Tipo.	Tècnica	Pasta	Decoració		Acabats		Cronologia	Observacions
						Int.	Ext.	Int.	Ext.		
	4	12053	SF		TO	AO					
	1	12053	VO	BOL	TO	AO					

Àrea:

Sector:

Àmbit:

UE: 2137

Num. Frag.	Class.	Def.Frag.	Tipo.	Tècnica	Pasta	Decoració		Acabats		Cronologia	Observacions
						Int.	Ext.	Int.	Ext.		
1	13058	SF		TO	AO						
1	13250	NA		TO	AO						

Àrea:

Sector:

Àmbit:

UE: 2138

Num. Frag.	Class.	Def.Frag.	Tipo.	Tècnica	Pasta	Decoració		Acabats		Cronologia	Observacions
						Int.	Ext.	Int.	Ext.		
1	12052	VO		TO	AO						
19	12053	SF		TO	AO						
3	12053	SF		TO	AR						
2	12057	VO		TO	AO						
5	13250	SF		TO	AO						
1	13250	VO	GER	TO	AO						
1	13250	VO	OLL	TL	GM						
1	13302	SF		TO	AO						APECM
2	13306	SF		TO	AO						
1	13309	NA		TO	AO						
4	13310	SF		TO	AO						
2	13310	VO		TO	AO					-50/50	Pasqual 1. 1 Indovidu
1	13320	FO									Restes de carbó.

Àrea:

Sector:

Àmbit:

UE: 2139

Num. Frag.	Class.	Def.Frag.	Tipo.	Tècnica	Pasta	Decoració		Acabats		Cronologia	Observacions
						Int.	Ext.	Int.	Ext.		
2	13320										
3	50007	SF									Llençat
5	50015	VO									Llençat
15	50015	SF									Llençat

Àrea:

Sector:

Àmbit:

UE: 2145

Num. Frag.	Class.	Def.Frag.	Tipo.	Tècnica	Pasta	Decoració		Acabats		Cronologia	Observacions
						Int.	Ext.	Int.	Ext.		
70	12053	SF		TO	AO						
1	12053	SF		TO	AR						
2	12053	NA		TO	AO						
1	12053	FO		TO	AR						
1	12057	VO		TO	AO						
4	13250	SF		TO	AO						
2	13250	SF		TL	GO						
14	13300	SF		TO	AO						
1	13300	PI		TO	AO						

Àrea:

Sector:

Àmbit:

UE: 2145

Num. Frag.	Class.	Def.Frag.	Tipo.	Tècnica	Pasta	Decoració		Acabats		Cronologia	Observacions
						Int.	Ext.	Int.	Ext.		
	2	13300	NA		TO	AO					
	1	13302	SF		TO	AO					Centre de l'estret
*1	1	13302	VO		TO	AO				110/30 aC.	T.7.4.3.3. Cercle de l'Estret
	10	13309	SF		TO						
	5	13310	SF		TO	AO					
	1	13312	SF		TO	AO					
	4	50005	SF								Llençat
	4	60051									

Àrea:

Sector:

Àmbit:

UE: 2148

Num. Frag.	Class.	Def.Frag.	Tipo.	Tècnica	Pasta	Decoració		Acabats		Cronologia	Observacions
						Int.	Ext.	Int.	Ext.		
	56	12053	SF		TO	AO					
	4	12053	SF		TO	AR					
	1	12053	SF		TO	AR					
	2	12053	NA		TO	AO					
	1	12053	VO		TO	AO					
	2	12053	VO	GER	TO	AO					
	9	13250	SF		TO	AO					
	6	13250	SF		MA	GM					
	1	13303	SF		TO	AO					
	1	13306	SF		TO	AO					
	1	13309	SF		TO	AO					

Àrea:

Sector:

Àmbit:

UE: 2149

Num. Frag.	Class.	Def.Frag.	Tipo.	Tècnica	Pasta	Decoració		Acabats		Cronologia	Observacions
						Int.	Ext.	Int.	Ext.		
	1	12052	SF		TO	AO					
	1	12052	VO	KAL	TO	AO					
	156	12053	SF		TO	AO					
	7	12053	SF		TO	AR					
	1	12053	NA		TO	AO					
	1	12053	FO		TO	AO					
	1	12053	VO		TO	AR					
	2	12053	VO	GER	TO	AO					
	2	12053	VO	GET	TO	AR					
	1	12053	VO	PAT	TO	AO					LLavi reentrant
	3	12057	NA		TO	AO					
	2	13052	SF		TO	AO					
	1	13052	FO								

Àrea:

Sector:

Àmbit:

UE: 2149

Num. Frag.	Class.	Def.Frag.	Tipo.	Tècnica	Pasta	Decoració		Acabats		Cronologia	Observacions
						Int.	Ext.	Int.	Ext.		
	4	13054	SF		TO	AO					
	1	13100	SF		TO	AO					
	1	13104	SF		MO	AO					
	1	13106	SF		MO	AO					
	1	13106	VO		MO	AO					Possible Drag. 27
	1	13111	SF		TO	AO					
	1	13111	CR								Hayes 9
	38	13250	SF		TO	AO					
	4	13250	SF		MA	GO					
	1	13250	FO		TO	AO					
	1	13250	NA		TL	GO					
	1	13250	VO	BOL	TL	GO					
	1	13250	VO	OLL	TO	AO					
	4	13251	SF		TL	GR					
	1	13251	SF		TO	AO					
	1	13258	SF		TO	AO					
	10	13300	SF		TO	AO					
	1	13300	NA		TO	AO					
	1	13300	PI		TO	AO					
	1	13300	CR		TO	AO					Dressel 1
	1	13302	SF		TO	AO					Centremediterrànea
	1	13302	SF		TO	AO					entre de l'Estret.
	5	13303	SF		TO	AO					
	3	13306	SF		TO	AO					
	1	13306	NA		TO	AO					
	5	13309	SF		TO	AO					
	7	13310	SF		TO	AO					
	1	40009		PLC							Blanc
	5	50005	SF								Llençat
	14	50015	SF								Llençat
	9	60051									

Àrea:

Sector:

Àmbit:

UE: 2150

Num. Frag.	Class.	Def.Frag.	Tipo.	Tècnica	Pasta	Decoració		Acabats		Cronologia	Observacions
						Int.	Ext.	Int.	Ext.		
	5	12053	SF		TO	AO					
	1	12057	VO		TO	AO					
	4	13250	SF		TO	AO					
	1	13251	SF		TO	AR					
	2	13303	SF		TO	AO					

Àrea:

Sector:

Àmbit:

UE: 2150

Num. Frag.	Class.	Def.Frag.	Tipo.	Tècnica	Pasta	Decoració		Acabats		Cronologia	Observacions
						Int.	Ext.	Int.	Ext.		
5	13310	SF		TO	AO						
1	13312	SF		TO	AO						
1	50015										Llençat

Àrea:

Sector:

Àmbit:

UE: 2154

Num. Frag.	Class.	Def.Frag.	Tipo.	Tècnica	Pasta	Decoració		Acabats		Cronologia	Observacions
						Int.	Ext.	Int.	Ext.		
2	12053	SF		TO	AO						
1	13104	SF		MO	AO						
7	13250	SF		TO	AO						
1	13250	NA		TO	AO						
1	13251	VO	VO	TO	AR						
2	13257	SF		TO	AO						
10	13258	SF		TO	AO						
1	13258	VO		TO	AO				100-475	OIII-267A. 1 Individu.	
1	13258	VO		TO	AO						
1	13303	SF		TO	AO						
3	13310	SF		TO	AO						
2	50005	SF									Llençat

Àrea:

Sector:

Àmbit:

UE: 2155

Num. Frag.	Class.	Def.Frag.	Tipo.	Tècnica	Pasta	Decoració		Acabats		Cronologia	Observacions
						Int.	Ext.	Int.	Ext.		
2	12053	SF		TO	AO						
1	12055	SF		MA	GR						
1	13052	SF		TO	AO						
2	13250	SF		TO	AO						
1	13251	SF		TL	GR						
1	13251	SF		TO	AR						
1	13251	FO	OLL	TL	GR						
2	13300	SF		TO	AO						

Àrea:

Sector:

Àmbit:

UE: 2156

Num. Frag.	Class.	Def.Frag.	Tipo.	Tècnica	Pasta	Decoració		Acabats		Cronologia	Observacions
						Int.	Ext.	Int.	Ext.		
12	12053	SF		TO	AO						
1	12055	SF		MA	GO						

Àrea:

Sector:

Àmbit:

UE: 2157

Num. Frag.	Class.	Def.Frag.	Tipo.	Tècnica	Pasta	Decoració		Acabats		Cronologia	Observacions
						Int.	Ext.	Int.	Ext.		
	7	12053	SF		TO	AO					
	2	12053	SF		TO	AR					
	3	13250	SF		TO	AO					
	1	13250	VO	GER	TO	AO					
	2	13258	VO	TAP	TO	AO			69-450	OIII-332	
	1	13300	SF		TO	AO					
	1	13303	SF		TO	AO					

Àrea:

Sector:

Àmbit:

UE: 2161

Num. Frag.	Class.	Def.Frag.	Tipo.	Tècnica	Pasta	Decoració		Acabats		Cronologia	Observacions
						Int.	Ext.	Int.	Ext.		
*1	1	13112	VO		TO	AO					Hayes 27

Àrea:

Sector:

Àmbit:

UE: 2162

Num. Frag.	Class.	Def.Frag.	Tipo.	Tècnica	Pasta	Decoració		Acabats		Cronologia	Observacions
						Int.	Ext.	Int.	Ext.		
	20	12053	SF		TO	AO					
	1	12053	NA		TO	AO					
	1	12053	VO	GER	TO	AO					
	1	12053	VO	GER	TO	AO					Amb nansa
	1	12055	SF		MA	GO					
	1	13303	SF		TO	AO					
	1	13309	SF		TO	AO					
	1	13312	SF		TO	AO					
	1	50005	SF								Llençat

Àrea:

Sector:

Àmbit:

UE: 2164

Num. Frag.	Class.	Def.Frag.	Tipo.	Tècnica	Pasta	Decoració		Acabats		Cronologia	Observacions
						Int.	Ext.	Int.	Ext.		
	9	12053	SF		TO	AO					
	1	13104	SF		MO	AO					
	2	13106	SF		MO	AO					
*1	2	13111	VO		TO	AO					Hayes 6A
	4	13250	SF		TO	AO					
	1	13250	NA		TO	AO					
	1	13250	FO		TO	AO					

Àrea:

Sector:

Àmbit:

UE: 2164

Num. Frag.	Class.	Def.Frag.	Tipo.	Tècnica	Pasta	Decoració		Acabats		Cronologia	Observacions
						Int.	Ext.	Int.	Ext.		
2	13251	SF		TO	AR						
1	13258	SF		TO	AO						
1	13300	SF		TO	AO						
2	60051										

Àrea:

Sector:

Àmbit:

UE: 2165

Num. Frag.	Class.	Def.Frag.	Tipo.	Tècnica	Pasta	Decoració		Acabats		Cronologia	Observacions
						Int.	Ext.	Int.	Ext.		
96	12053	SF		TO	AO						
4	12053	SF		TO	AR						
1	12053	VO	GER	TO	AO						
2	12055	SF		MA	GR						
1	12055	VO	OLL	MA	GR						
1	12055	SF	OLL	MA	GM		CI				
1	12055	VO	TAP	MA	GR						
1	12057	NA		TO	AO						
24	13250	SF		TO	AO						
1	13250	NA		TO	AO						
1	13250	FO	AND	TO	AO						
1	13250	VO	PAT	TO	AO						
*1	3	13251	VO	MOR	TL	GR		IN			Conserva el bec. 1 individu.
6	13300	SF		TO	AO						
3	13303	SF		TO	AO						
1	13306	SF		TO	AO						
5	13309	SF		TO	AO						
5	13310	SF		TO	AO						
1	13310	NA		TO	AO						
1	13310	CR		TO	AO				-50/50		Possible Pasqual 1.
3	13312	SF		TO	AO						
2	50015	SF									Llençat

Àrea:

Sector:

Àmbit:

UE: 2167

Num. Frag.	Class.	Def.Frag.	Tipo.	Tècnica	Pasta	Decoració		Acabats		Cronologia	Observacions
						Int.	Ext.	Int.	Ext.		
2	12053	SF		TO	AO						
1	13310	SF		TO	AO						

Àrea:

Sector:

Àmbit:

UE: 2168

Num. Frag.	Class.	Def.Frag.	Tipo.	Tècnica	Pasta	Decoració		Acabats		Cronologia	Observacions
						Int.	Ext.	Int.	Ext.		

Àrea:

Sector:

Àmbit:

UE: 2168

Num. Frag.	Class.	Def.Frag.	Tipo.	Tècnica	Pasta	Decoració		Acabats		Cronologia	Observacions
						Int.	Ext.	Int.	Ext.		

	15	12053	SF		TO	AO						
	6	12053	SF		TO	AR						
	1	13052	VO		TO	AO						
	1	13104	SF		MO	AO						
	1	13106	CR		MO	AO					Drag. 24/25	
	28	13250	SF		TO	AO						
	3	13250	SF		TL	GO						
	1	13250	FO		TO	AO						
	3	13251	SF		TL	GR						
	1	13251	VO	TAP	TO	AO						
	1	13258	VO		TO	AO					OII-306	
	1	13300	SF		TO	AO						
	1	13302	SF		TO	AO					Centromediterrànea.	
	6	13310	SF		TO	AO						
	1	13310	PI		TO	AO						
	1	13312	SF		TO	AO						
	1	40009		PLC							Rosso antico	
	4	60051										

Àrea:

Sector:

Àmbit:

UE: 2169

Num. Frag.	Class.	Def.Frag.	Tipo.	Tècnica	Pasta	Decoració		Acabats		Cronologia	Observacions
						Int.	Ext.	Int.	Ext.		

	214	12053	SF		TO	AO						
	7	12053	SF		TO	AR						
	1	12053	VO	GET	TO	AR						
	*1	5	12053	VO	KAL	TO	AO				1 Individu	
	14	12055	SF		MA	GM						
	1	12055	VO	OLL	MA	GR						
	2	12055	VO	TAP	MA	GM						
	1	12057	VO		TO	AO						
	1	13054	VO		TO	AO						
	1	13104	VO		MO	AO					Conspectus 20.4	
	23	13250	SF		TO	AO						
	1	13250	NA		TO	AO						
	1	13250	NA		TO	AO						
	1	13250	VO	PAT	TO	AO						

Àrea:

Sector:

Àmbit:

UE: 2169

Num. Frag.	Class.	Def.Frag.	Tipo.	Tècnica	Pasta	Decoració		Acabats		Cronologia	Observacions
						Int.	Ext.	Int.	Ext.		
	2	13300	SF		TO	AO					
	1	13300	VO		TO	AO					DUBTES
	1	13302	SF		TO	AO					
	8	13303	SF		TO	AO					
	2	13306	SF		TO	AO					
	1	13306	CR		TO	AO					Possible Dressel I.
	5	13309	SF		TO	AO					
	1	13310	PI		TO	AO					
	3	13312	SF		TO	AO					
	1	40013	PS	PLC							Opus sectile
	4	50005	SF								Llençat
	1	50015	SF								Llençat
	4	60051									
	1	60053									Petxina
	1	60054									Terrestre

Àrea:

Sector:

Àmbit:

UE: 2174

Num. Frag.	Class.	Def.Frag.	Tipo.	Tècnica	Pasta	Decoració		Acabats		Cronologia	Observacions
						Int.	Ext.	Int.	Ext.		
	120	12053	SF		TO	AO					
	3	12053	SF		TO	AR					
	2	12053	VO	PAT	TO	AO					LLavie reentrant
	3	12055	SF		MA	GR					
	1	12055	VO	GER	MA	GR					Amb nansa
	1	12055	VO	OLL	MA	GR					
	*1	13007	SF		TO	AO					Palmetes sobre estries
	1	13054	SF		TO	AO					
	2	13104	SF		MO	AO					
	1	13150	SF		TO	AO					
	58	13250	SF		TO	AO					
	2	13250	FO		TO	AO					
	3	13250	NA	GER	TO	AO					
	2	13250	NA	GET	TO	AO					
	1	13258	SF		TO	AO					
	19	13300	SF		TO	AO					
	1	13300	NA		TO						
	1	13302	SF		TO	AO					APECentremediterrànea
	1	13302	VO		TO	AO					T.7.5.2.1. Rodada.
	6	13303	SF		TO	AO					
	3	13306	SF		TO	AO					

Àrea:

Sector:

Àmbit:

UE: 2174

Num. Frag.	Class.	Def.Frag.	Tipo.	Tècnica	Pasta	Decoració		Acabats		Cronologia	Observacions
						Int.	Ext.	Int.	Ext.		
4	13309	SF		TO	AO						
10	13310	SF		TO	AO						
1	13310	VO		TO	AO					-50/50	Pasqual 1
1	13312	SF		TO	AO						
3	50005	SF									Llençat
1	60053										Petxina

Àrea:

Sector:

Àmbit:

UE: 2175

Num. Frag.	Class.	Def.Frag.	Tipo.	Tècnica	Pasta	Decoració		Acabats		Cronologia	Observacions
						Int.	Ext.	Int.	Ext.		
8	12053	SF		TO	AO						
1	12053	SF		TO	AR						
1	12053	VO	GER	TO	AO						
3	12055	SF		MA	GO						
1	12055	SF		MA	GR						
1	13300	SF		TO	AO						
1	13302	SF		TO	AO						

Àrea:

Sector:

Àmbit:

UE: 2180

Num. Frag.	Class.	Def.Frag.	Tipo.	Tècnica	Pasta	Decoració		Acabats		Cronologia	Observacions
						Int.	Ext.	Int.	Ext.		
2	12053	SF		TO	AO						
3	12055	SF		MA	GR						
1	13104	SF		TO	AO						
1	13150	SF		TO	AO						Dec. Aigües
2	13250	SF		TO	AO						
1	13257	SF		TO	AO						
1	50005	SF									Llençat

Àrea:

Sector:

Àmbit:

UE: 2182

Num. Frag.	Class.	Def.Frag.	Tipo.	Tècnica	Pasta	Decoració		Acabats		Cronologia	Observacions
						Int.	Ext.	Int.	Ext.		
5	12053	SF		TO	AO						
1	12053	PE		TO	AR						
1	12055	SF		MA	GR						
2	12055	FO	OLL	MA	GR						1 Individu

Àrea:

Sector:

Àmbit:

UE: 2183

Num. Frag.	Class.	Def.Frag.	Tipo.	Tècnica	Pasta	Decoració		Acabats		Cronologia	Observacions
						Int.	Ext.	Int.	Ext.		

Àrea:

Sector:

Àmbit:

UE: 2183

Num. Frag.	Class.	Def.Frag.	Tipo.	Tècnica	Pasta	Decoració		Acabats		Cronologia	Observacions
						Int.	Ext.	Int.	Ext.		

	60	12053	SF		TO	AO						
	1	12053	NA		TO	AO						
	1	12053	VO	PAT	TO	AR						Vora reentrant.
	6	12055	SF		MA	GM						
	1	12055	SF	OLL	MA	GM		IF				Línia de cercles.
	2	12057	VO		TO	AO						1 Individu
	3	13250	SF		TO	AO						
	1	13250	VO	GER	TO	AO						Amb nansa
	1	13300	SF		TO	AO						
	1	13303	SF		TO	AO						
	2	13312	SF		TO	AO						
	6	60051										

Àrea:

Sector:

Àmbit:

UE: 2189

Num. Frag.	Class.	Def.Frag.	Tipo.	Tècnica	Pasta	Decoració		Acabats		Cronologia	Observacions
						Int.	Ext.	Int.	Ext.		

	21	12052	SF		TO	AO						
	2	12052	SF		TO	AR						
	3	12052	VO	GER	TO	AO						
	3797	12053	SF		TO	AO						
	151	12053	SF		TO	AR						
	3	12053	NA		TO	AR						
	3	12053	FO		TO	AR						
	23	12053	FO		TO	AO						
	3	12053	PE		TO	AO						
	8	12053	NA		TO	AO						
	3	12053	NA		TO	AO						Nansa de cistella.
	8	12053	NA		TO	AO						Horitzontals
	1	12053	FO		TO	AO						
	7	12053	VO	GER	TO	AR						
	1	12053	VO	GER	TO	AR						Amb nansa
	32	12053	VO	GER	TO	AO						Gerres de servir
	1	12053	CR	GER	TO	AO						
	2	12053	AB	GER	TO	AO						
	2	12053	VO	OLL	TO	AR						1 individu
	18	12053	VO	OLL	TO	AO						Vora coll cigne

Àrea:

Sector:

Àmbit:

UE: 2189

Num. Frag.	Class.	Def.Frag.	Típo.	Tècnica	Pasta	Decoració		Acabats		Cronologia	Observacions
						Int.	Ext.	Int.	Ext.		
	2	12053	VO	PAT	TO	AR					1 individu. Llavi reentrant. Foradet
	2	12053	VO	PAT	TO	AR					1 individu. Llavi reentrant
	3	12053	VO	PAT	TO	AR					1 individu. Llavi reentrant
	3	12053	VO	PAT	TO	AR					Llavi reentrant
	3	12053	VO	PAT	TO	AR					Carenat
	16	12053	VO	PAT	TO	AO					Llavi reentrant
*1	1	12053	VO		TO	AR					Imitació. Lamb. 23
*10	1	12053	VO	BOL	TO	AO					
*11	1	12053	FO		TO	AO					
*12	1	12053	VO	GER	TO	AO					
*13	1	12053	VO	GER	TO	AO					
*14	1	12053	VO	GER	TO	AO					
*15	1	12053	VO	GER	TO	AO					
*9	1	12053	VO	BOL	TO	AO					
	158	12055	SF		MA	GR					
	29	12055	SF		MA	GO					
	8	12055	FO		MA	GM					
	23	12055	SF		MA	GO			PE		
	3	12055	SF	OLL	MA	GO		IN			Línia de semicercles
	5	12055	SF	OLL	MA	GO		IN			Línia puntejada amb triangles
	7	12055	SF	OLL	MA	GM		CD			
	2	12055	SF	OLL	MA	GM		CI			
	35	12055	VO	OLL	MA	GM					
	2	12055	VO	TAP	MA	GM					
	1	12055	NA	TAP	MA	GM					
	4	12057	NA		TO	AO					
	9	12057	VO		TO	AO					
	4	12057	PI		TO	AO					
	3	12057	VO		TO	AO					1 Individu.
*2	2	12057	VO		TO	AO					
*3	1	12057	VO		TO	AO					
*4	1	12057	VO		TO	AO					
*5	1	12057	VO		TO	AO					
*6	1	12057	VO		TO	AO					
*7	1	12057	VO		TO	AO					
*8	2	12057	VO		TO	AO					
	1	13007	SF		TO	AO					
	1	13007	VO		TO	AO					Lamb. 24/25
	1	13104	SF		MO	AO					
	1	13104	PE		MO	AO					

Àrea:

Sector:

Àmbit:

UE: 2189

Num. Frag.	Class.	Def.Frag.	Tipo.	Tècnica	Pasta	Decoració		Acabats		Cronologia	Observacions
						Int.	Ext.	Int.	Ext.		
4	13150	SF		TO	AO						
1	13150	VO		TO	AO						Forma indeterminada
22	13250	SF		TO	AO						
1	13250	NA		TO	AO						
1	13250	VO	PAT	TO	AO						
7	13300	SF		TO	AO						
14	13302	SF		TO	AO						Centremediterrànea.
105	13303	SF		TO	AO						
1	13303	VO		TO	AO				Finals IV-2 ^a /2 III	T.8.1.2.1	
4	13306	SF		TO	AO						
9	13310	SF		TO	AO						
1	13318	DI	DCT								3,5 cm. dia
1	13318	DI	DCT								6 cm. dia.
1	20005		ATI								
3	40002	SF									Quarsita
3	50005	SF									Llençat
1	50006	SF									Frag. Argila cuita.
1	50015	SF									Llençat
54	60051										
1	60051										Marques de tall
6	60053										Petxines
1	60054										Terrestre

Àrea:

Sector:

Àmbit:

UE: 2190

Num. Frag.	Class.	Def.Frag.	Tipo.	Tècnica	Pasta	Decoració		Acabats		Cronologia	Observacions
						Int.	Ext.	Int.	Ext.		
1	12052	SF		TO	AO						
53	12053	SF		TO	AO						
6	12053	SF		TO	AR						
1	12053	FO		TO	AO						
1	12053	PE	PAT	TO	AR						
5	12055	SF		MA	GR						
*1	1	12055	VO	OLL	MA	GR		IN			Línia cecles

Àrea:

Sector:

Àmbit:

UE: 2191

Num. Frag.	Class.	Def.Frag.	Tipo.	Tècnica	Pasta	Decoració		Acabats		Cronologia	Observacions
						Int.	Ext.	Int.	Ext.		
4	12052	SF		TO	AO						
673	12053	SF		TO	AO						
74	12053	SF		TO	AR						

Àrea:

Sector:

Àmbit:

UE: 2191

Num. Frag.	Class.	Def.Frag.	Tip.	Tècnica	Pasta	Decoració		Acabats		Cronologia	Observacions
						Int.	Ext.	Int.	Ext.		
	5	12053	FO		TO	AR					
	2	12053	FO		TO	AR					1 individu
	3	12053	PE		TO	AR					1 individu
	3	12053	PE		TO	AR					
	4	12053	FO		TO	AO					
	3	12053	NA		TO	AO					
	1	12053	VO	BOL	TO	AO					
	4	12053	VO	GER	TO	AR					1 individu. Amb nansa
	3	12053	VO	GER	TO	AR					1 individu. Amb nansa
	3	12053	VO	GER	TO	AR					
	8	12053	VO	GER	TO	AO					
	1	12053	VO	GET	TO	AR					
	2	12053	NA	GET	TO	AO					
	2	12053	VO	GIB	TO	AR					
	1	12053	VO	KAL	TO	AO					Llavi bífid.
	1	12053	VO	OIN	TO	AR					Amb nansa
	1	12053	AB	OIN	TO	AR					
	1	12053	AB	OIN	TO	AR					
	2	12053	VO	OIN	TO	AO					
	8	12053	VO	OLL	TO	AO					Llavi exvasta, coll cigne.
	2	12053	VO	PAT	TO	AR					
	6	12053	VO	PAT	TO	AR					1 individu
	4	12053	VO	PAT	TO	AO					
	2	12053	VO	SAL	TO	AR					
	2	12053	VO	SAL	TO	AR					
	1	12053	VO	SAL	TO	AO					
	*2	5	12053	VO	BOL	TO	AO				
	*3	3	12053	VO	SAL	TO	AR				1 individu
	*6	2	12053	VO	PAT	TO	AO				1 individu
	209	12055	SF		MA	GM					
	8	12055	SF		MA	GR					
	10	12055	SF		MA	GM			PE		
	5	12055	FO		MA	GM					
	1	12055	FO		MA	GR					
	2	12055	FO		MA	GR					1 individu
	1	12055	SF		MA	GR		CD			
	1	12055	SF		MA	GR		CI			
	1	12055	VO	GER	MA	GM					Amb nansa.
	24	12055	VO	OLL	MA	GM					
	2	12055	VO	OLL	MA	GM					1 individu

Àrea:

Sector:

Àmbit:

UE: 2191

Num. Frag.	Class.	Def.Frag.	Tipo.	Tècnica	Pasta	Decoració		Acabats		Cronologia	Observacions
						Int.	Ext.	Int.	Ext.		
	9	12055	SF	OLL	MA	GM		CD			
	1	12055	SF	OLL	MA	GM		CI			
	3	12055	SF	OLL	MA	GM		IN			Línies paral·leles.
	9	12055	VO	OLL	MA	GR					
	1	12055	VO	TAP	MA	GM					
	2	12055	VO	TAP	MA	GR					
*1	1	12055	VO	PAT	MA	GM					
	2	12057	NA		TO	AO					
	1	12057	PI		TO	AO					
	7	12057	VO		TO	AO					
	2	12057	VO		TO	AO					1 individu
	4	12057	VO		TO	AO					1 Individu.
*4	1	12057	VO		TO	AO					
*5	2	12057	VO		TO	AO					1 individu
	1	13000	SF		TO	AO					
	1	13300	SF		TO	AO					
	126	13303	SF		TO	AO		AC			
	1	13303	VO		TO	AO					
	1	13303	VO		TO	AO			240 - 180 aC.		T.8.1.3.1.
	1	13303	NA		TO	AO					
	4	13303	VO		TO	AO					1 Individu.
	1	13312	SF		TO	AO					
	1	13318	DI	DCT							3 cm. dia.
	3	50019	SF								
	20	60051									
	2	60053									Petxina

Àrea:

Sector:

Àmbit:

UE: 2192

Num. Frag.	Class.	Def.Frag.	Tipo.	Tècnica	Pasta	Decoració		Acabats		Cronologia	Observacions
						Int.	Ext.	Int.	Ext.		
	3	12053	SF		TO	AO					
	1	12057	VO		TO	AO					
	3	13250	SF		TO	AO					
	1	13250	NA		TO	AO					
	1	13251	VO	BOL	TL	GR					
	1	13306	SF		TO	AO					
	2	13310	SF		TO	AO					
	2	60051									

Àrea:

Sector:

Àmbit:

UE: 2193

Num. Frag.	Class.	Def.Frag.	Tipo.	Tècnica	Pasta	Decoració		Acabats		Cronologia	Observacions
						Int.	Ext.	Int.	Ext.		

Àrea:

Sector:

Àmbit:

UE: 2193

Num. Frag.	Class.	Def.Frag.	Tipo.	Tècnica	Pasta	Decoració		Acabats		Cronologia	Observacions
						Int.	Ext.	Int.	Ext.		

	26	12053	SF		TO	AO						
	2	12053	SF		TO	AR						
	1	12053	VO	OLL	TO	AO						Llavi exvasat. Coll cigne
	1	12055	SF		MA	GO						
	1	13303	SF		TO	AO						
	4	13306	SF		TO	AO						

Àrea:

Sector:

Àmbit:

UE: 2195

Num. Frag.	Class.	Def.Frag.	Tipo.	Tècnica	Pasta	Decoració		Acabats		Cronologia	Observacions
						Int.	Ext.	Int.	Ext.		

	109	12053	SF		TO	AO						
	2	12053	SF		TO	AR						
	1	12053	FO		TO	AO						
	4	12053	VO		TO	AO						
	2	12055	SF		MA	GM						
	2	12057	VO		TO	AO						
	2	13250	SF		TO	AO						
	2	13300	SF		TO	AO						
	4	13302	SF		TO	AO						De l'estret
	2	13303	SF		TO	AO						
	3	13306	SF		TO	AO						
	1	13306	PI		TO	AO						
	1	13306	VO		TO	AO						Dressel 1. Frgmentat.
	1	13309	SF		TO	AO						
	7	13310	SF		TO	AO						
	1	13312	SF		TO	AO						
	1	13320	SF									Llençat
	1	50005	SF									Llençat
	1	50015	SF									Llençat
	2	60051										

Àrea:

Sector:

Àmbit:

UE: 2196

Num. Frag.	Class.	Def.Frag.	Tipo.	Tècnica	Pasta	Decoració		Acabats		Cronologia	Observacions
						Int.	Ext.	Int.	Ext.		

	6	12053	SF		TO	AO						
	1	13303	SF		TO	AO						

Àrea:

Sector:

Àmbit:

UE: 2197

Num. Frag.	Class.	Def.Frag.	Típo.	Tècnica	Pasta	Decoració		Acabats		Cronologia	Observacions
						Int.	Ext.	Int.	Ext.		

Àrea:

Sector:

Àmbit:

UE: 2197

Num. Frag.	Class.	Def.Frag.	Típo.	Tècnica	Pasta	Decoració		Acabats		Cronologia	Observacions
						Int.	Ext.	Int.	Ext.		

	2	12053	SF		TO	AO					
	1	12053	VO	SAL	TO	AR					

Àrea:

Sector:

Àmbit:

UE: 2198

Num. Frag.	Class.	Def.Frag.	Típo.	Tècnica	Pasta	Decoració		Acabats		Cronologia	Observacions
						Int.	Ext.	Int.	Ext.		

	165	12053	SF		TO	AO					
	3	12053	SF		TO	AR					
	2	12053	FO		TO	AO					
	3	12053	NA		TO	AO					
	2	12053	NA		TO	AO					Horitzontal.
	3	12053	VO	OLL	TO	AO					Coll cigne
	2	12053	VO	OLL	TO	AO					1 individu. Coll cigne
	2	12055	SF		MA	GO					
	1	12057	VO		TO	AO					
	1	12057	AN		TO	AO					
	1	13052	SF		TO	AO					
	1	13054	SF		TO	AO					
	3	13250	SF		TO	AO					
	5	13300	SF		TO	AO					
	1	13300	PI		TO	AO					
	1	13300	NA		TO	AO					
	6	13302	SF		TO	AO					APECM
	2	13303	SF		TO	AO					
	8	13309	SF		TO	AO					
	1	13309	VO		TO	AO				F. sII-p. s. I aC.	Dressel 1C
	1	13309	NA		TO	AO					
	1	50005	SF								Llençat
	1	50015	SF								Llençat
	6	60051									
	1	60053									

Àrea:

Sector:

Àmbit:

UE: 2199

Num. Frag.	Class.	Def.Frag.	Típo.	Tècnica	Pasta	Decoració		Acabats		Cronologia	Observacions
						Int.	Ext.	Int.	Ext.		

	22	12053	SF		TO	AO					
--	----	-------	----	--	----	----	--	--	--	--	--

Àrea:

Sector:

Àmbit:

UE: 2199

Num. Frag.	Class.	Def.Frag.	Tipo.	Tècnica	Pasta	Decoració		Acabats		Cronologia	Observacions
						Int.	Ext.	Int.	Ext.		
1	13054	VO		TO	AO						
1	13106	SF		TO	AO						
1	13108	PE		TO	AO						
1	13111	PE		TO	AO						
2	13111	CR		TO	AO						
2	13250	SF		TO	AO						
1	13250	VO	GER	TO	AO						
1	13251	SF		TO	AO						
2	13251	SF		TL	GR						
1	13258	SF		TO	AO						
1	13309	SF		TO	AO						
1	50005	SF									Llençat
1	60053										Petxina

Àrea:

Sector:

Àmbit:

UE: 2200

Num. Frag.	Class.	Def.Frag.	Tipo.	Tècnica	Pasta	Decoració		Acabats		Cronologia	Observacions
						Int.	Ext.	Int.	Ext.		
4	12053	SF		TO	AO						
2	12055	SF		MA	GM						

Àrea:

Sector:

Àmbit:

UE: 2202

Num. Frag.	Class.	Def.Frag.	Tipo.	Tècnica	Pasta	Decoració		Acabats		Cronologia	Observacions
						Int.	Ext.	Int.	Ext.		
19	12053	SF		TO	AO						
2	12053	SF		TO	AR						
3	12055	SF		MA	GO						
1	12055	FO		MA	GR						
1	12055	SF	OLL	MA	GR		CI				
1	13050	SF		TO	AO						
1	13111	VO		TO	AO						
2	13114	SF		TO	AO						
1	13114	FO		TO	AO						
2	13115	SF		TO	AO						
15	13250	SF		TO	AO						
1	13250	FO		TO	AO						
1	13250	NA		TO	AO						
1	13250	VO	AMP	TO	AO						
1	13251	VO	OLL	TL	GR						
1	13258	FO		TO	AO						
7	13303	SF		TO	AO						

Àrea:

Sector:

Àmbit:

UE: 2202

Num. Frag.	Class.	Def.Frag.	Tipo.	Tècnica	Pasta	Decoració		Acabats		Cronologia	Observacions
						Int.	Ext.	Int.	Ext.		
2	50015	SF									Llençat
5	60051										
1	60053										Petxina

Àrea:

Sector:

Àmbit:

UE: 2203

Num. Frag.	Class.	Def.Frag.	Tipo.	Tècnica	Pasta	Decoració		Acabats		Cronologia	Observacions
						Int.	Ext.	Int.	Ext.		
6	12053	SF		TO	AO						
1	50005	SF									Llençat

Àrea:

Sector:

Àmbit:

UE: 2204

Num. Frag.	Class.	Def.Frag.	Tipo.	Tècnica	Pasta	Decoració		Acabats		Cronologia	Observacions
						Int.	Ext.	Int.	Ext.		
1	12052	SF		TO	AO						
207	12053	SF		TO	AO						
13	12053	SF		TO	AR						
1	12053	FO		TO	AR						
1	12053	VO		TO	AR						
5	12053	VO	GER	TO	AO						
2	12053	VO	OLL	TO	AO						Coll cigne.
11	12055	SF		MA	GO						
1	12057	VO		TO	AR						
1	12057	VO		TO	AO						
2	12057	NA		TO	AO						
2	13007	SF		TO	AO						
1	13052	SF		TO	AO						
4	13250	SF		TO	AO						
7	13303	SF		TO	AO						
2	13312	SF		TO	AO						
3	60051										

Àrea:

Sector:

Àmbit:

UE: 2210

Num. Frag.	Class.	Def.Frag.	Tipo.	Tècnica	Pasta	Decoració		Acabats		Cronologia	Observacions
						Int.	Ext.	Int.	Ext.		
1	12052	VO	KAL	TO	AO						
73	12053	SF		TO	AO						
1	12053	SF		TO	AR						
1	12053	NA		TO	AR						
1	12053	FO		TO	AR						
1	12053	VO	KAL	TO	AO						

Àrea:

Sector:

Àmbit:

UE: 2210

Num. Frag.	Class.	Def.Frag.	Tipo.	Tècnica	Pasta	Decoració		Acabats		Cronologia	Observacions
						Int.	Ext.	Int.	Ext.		
	3	12055	SF		MA	GM					
	1	12055	FO		MA	GO					
	1	12055	VO	TAP	MA	GR					
	1	12057	NA		TO	AO					
	1	12057	PI		TO	AO					
	1	13250	VO	TAP	TO	AO					
	1	13257	SF		TO	AO					
	1	13257	VO	SAL	TO	AO					
	2	13300	NA		TO	AO					
	4	13300	SF		TO	AO					
	1	13302	SF		TO	AO					APECM
	6	13303	SF		TO	AO					
	6	13306	SF		TO	AO					

Àrea:

Sector:

Àmbit:

UE: 2211

Num. Frag.	Class.	Def.Frag.	Tipo.	Tècnica	Pasta	Decoració		Acabats		Cronologia	Observacions
						Int.	Ext.	Int.	Ext.		
	1	12052	VO	KAL	TO	AO					
	51	12053	SF		TO	AO					
	2	12053	SF		TO	AR					
	1	12053	NA		TO	AO					
	1	12053	VO	KAL	TO	AO					
	1	12053	VO	PAT	TO	AO					LLavi reentrant.
	1	12055	SF		MA	GO					
	2	13000	SF		TO	AO					
	12	13300	SF		TO	AO					
	7	13303	SF		TO	AO					
	5	13306	SF		TO	AO					
	1	13306	NA		TO	AO					
	1	13309	SF		TO	AO					
	1	50005	SF								Llençat

Àrea:

Sector:

Àmbit:

UE: 2216

Num. Frag.	Class.	Def.Frag.	Tipo.	Tècnica	Pasta	Decoració		Acabats		Cronologia	Observacions
						Int.	Ext.	Int.	Ext.		
	1	50015	SF								Llençat

Àrea:

Sector:

Àmbit:

UE: 2218

Num. Frag.	Class.	Def.Frag.	Típo.	Tècnica	Pasta	Decoració		Acabats		Cronologia	Observacions
						Int.	Ext.	Int.	Ext.		

Àrea:

Sector:

Àmbit:

UE: 2218

Num. Frag.	Class.	Def.Frag.	Típo.	Tècnica	Pasta	Decoració		Acabats		Cronologia	Observacions
						Int.	Ext.	Int.	Ext.		

	8	12053	SF		TO	AO					
	1	13250	SF		TO	AO					
	1	13303	SF		TO	AO					

Àrea:

Sector:

Àmbit:

UE: 2219

Num. Frag.	Class.	Def.Frag.	Típo.	Tècnica	Pasta	Decoració		Acabats		Cronologia	Observacions
						Int.	Ext.	Int.	Ext.		

	1	12052	SF		TO	AO					
	226	12053	SF		TO	AO					
	28	12053	SF		TO	AR					
	2	12053	FO		TO	AR					
	1	12053	NA		TO	AR					
	2	12053	FO		TO	AO					
	1	12053	NA		TO	AO					
	2	12053	VO	BOL	TO	AO					
	2	12053	VO	GER	TO	AO					
	5	12053	VO	OIN	TO	AR					1 individu.
	2	12053	VO	OLL	TO	AO					Llavi coll cigne. 1 individu
	2	12053	VO	OLL	TO	AO					Llavi coll cigne.
	2	12053	VO	OLL	TO	AO					Llavi coll cigne. 1 individu
	2	12053	VO	PAT	TO	AO					Llavi reentrant
	1	12053	VO	SAL	TO	AR					
	3	12055	SF		MA	GR					
	18	12055	SF		MA	GO					
	1	12055	VO	BOL	MA	GO					
	3	12055	VO	OLL	MA	GO					
	1	12055	SF	OLL	MA	GO		CI			
	1	12055	SF	OLL	MA	GO		IN			
	2	12055	VO	TAP	MA	GO					1 individu
	1	13104	VO		MO	AO					
	2	13108	SF		TO	AO					
	1	13115	VO		TO	AO			290/375		Hayes 58B
*1	2	13115	PS		TO	AO					Hayes 58
	1	13119	CR		TO	AO					Lamb. 1/3
	2	13150	FO		TO	AO					1 individu
	21	13250	SF		TO	AO					

Àrea:

Sector:

Àmbit:

UE: 2219

Num. Frag.	Class.	Def.Frag.	Tipo.	Tècnica	Pasta	Decoració		Acabats		Cronologia	Observacions
						Int.	Ext.	Int.	Ext.		
	1	13250	NA		TO	AO					
	4	13250	NA		TO	AO					1 individu.
	1	13250	FO		TL	GO					
	3	13251	VO	OLL	TL	GR					
	1	13258	SF		TO	AO					
	1	13258	VO	TAP	TO	AO				69-450	OIII-332
	12	13303	SF		TO	AO					
	2	13303	NA		TO	AO					1 individu
	3	13309	SF		TO	AO					
	3	50005	SF								Llençat
	12	60051									
	1	60053									Petxina

Àrea:

Sector:

Àmbit:

UE: 2222

Num. Frag.	Class.	Def.Frag.	Tipo.	Tècnica	Pasta	Decoració		Acabats		Cronologia	Observacions
						Int.	Ext.	Int.	Ext.		
	1	12055	SF		MA	GR					
	17	13250	SF		TO	AO					
	2	13250	SF		TO	AO		PI			
	1	13250	VO	BOL	TO	AO					
	11	13251	SF		TL	GR					
	1	13251	FO		TL	GR					
	1	13251	VO	OLL	TL	GR					
	*1	1	13251	VO	OLL	TL	GR				Encaix tapadora
	1	13258	SF		TO	AO					
	1	13258	FO	CSS	TO	AO					
	2	13309	SF		TO	AO					
	1	13312	SF		TO	AO					
	42	60051									

Àrea:

Sector:

Àmbit:

UE: 2224

Num. Frag.	Class.	Def.Frag.	Tipo.	Tècnica	Pasta	Decoració		Acabats		Cronologia	Observacions
						Int.	Ext.	Int.	Ext.		
	4	12053	SF		TO	AO					
	2	13250	SF		TO	AO					
	1	13258	VO		TO	AO				160-220	Lamb. 9A
	1	13306	SF		TO	AO					
	9	13309	SF		TO	AO					

Àrea:

Sector:

Àmbit:

UE: 2225

Num. Frag.	Class.	Def.Frag.	Tipo.	Tècnica	Pasta	Decoració		Acabats		Cronologia	Observacions
						Int.	Ext.	Int.	Ext.		

Àrea:

Sector:

Àmbit:

UE: 2225

Num. Frag.	Class.	Def.Frag.	Tipo.	Tècnica	Pasta	Decoració		Acabats		Cronologia	Observacions
						Int.	Ext.	Int.	Ext.		

	10	12053	SF		TO	AO						
	1	12053	SF		TO	AR						
	2	13300	SF		TO	AO						
	1	13302	SF		TO	AO					APECM	
	1	13303	SF		TO	AO						
	5	13306	SF		TO	AO						
	6	13309	SF		TO	AO						

Àrea:

Sector:

Àmbit:

UE: 2226

Num. Frag.	Class.	Def.Frag.	Tipo.	Tècnica	Pasta	Decoració		Acabats		Cronologia	Observacions
						Int.	Ext.	Int.	Ext.		

	18	12053	SF		TO	AO						
	2	12053	SF		TO	AR						
	1	12053	VO	PAT	TO	AO					Llavi reentrant	
	1	12055	SF		MA	GO						
	1	12055	VO	OLL	MA	GO						
	1	12057	NA		TO	AO						
	1	13052	SF		TO	AO						
	7	13300	SF		TO	AO						
	3	13303	SF		TO	AO						
	16	13306	SF		TO	AO						
	1	13306	NA		TO	AO						
	5	13309	SF		TO	AO						
	2	13312	SF		TO	AO						

Àrea:

Sector:

Àmbit:

UE: 2228

Num. Frag.	Class.	Def.Frag.	Tipo.	Tècnica	Pasta	Decoració		Acabats		Cronologia	Observacions
						Int.	Ext.	Int.	Ext.		

	8	12053	SF		TO	AO						
	1	12057	VO		TO	AO						
	1	13200	CR		MO	AO						
	12	13250	SF		TO	AO						
	1	13250	VO	BOL	TO	AO						
	1	13250	VO	GER	TO	AO						
	1	13250	CR	GIB	TO	AO						
	1	13250	VO	ORS	TO	AO						

Àrea:

Sector:

Àmbit:

UE: 2228

Num. Frag.	Class.	Def.Frag.	Tipo.	Tècnica	Pasta	Decoració		Acabats		Cronologia	Observacions
						Int.	Ext.	Int.	Ext.		
1	13250	VO	PAT	TO	AO						
1	13251	SF		TO	AO						
1	13251	SF		TL	GR						
7	13258	SF		TO	AO						
1	13258	VO		TO	AO					180-220	Possible. Hayes 200
4	13258	FO	CSS	TO	AO						
1	13258	VO	CSS	TO	AO					100-475	OIII-267B
5	13258	VO	TAP	TO	AO					69-450	OIII-332
2	13300	SF		TO	AO						
2	13303	SF		TO	AO						
4	13306	SF		TO	AO						
1	13306	VO		TO	AO						Possible Dressel 2/4
2	13309	SF		TO	AO						
5	13310	SF		TO	AO						
2	13312	SF		TO	AO						
2	20002		CLA								
1	40009		PLC								Blanc
8	50005	SF									Llençat
4	50015	SF									Llençat
8	60051										

Àrea:

Sector:

Àmbit:

UE: 2231

Num. Frag.	Class.	Def.Frag.	Tipo.	Tècnica	Pasta	Decoració		Acabats		Cronologia	Observacions
						Int.	Ext.	Int.	Ext.		
36	12053	SF		TO	AO						
2	12053	SF		TO	AR						
1	12053	NA	GET	TO	AR						
1	12055	SF		MA	GO						
1	12057	NA		TO	AO						
1	13050	VO		TO	AO					300/225	Roses 25B
1	13104	SF		TO	AO						
2	13250	SF		TO	AO						
1	13251	VO	BOL	TL	GR						
2	13303	SF		TO	AO						
1	13303	VO		TO	AR					1 1/2 S. II aC.	possible T.7.4.3.1.
1	13310	SF		TO	AO						
1	13310	NA		TO	AO						
1	60051										
1	60053										Petxina

Àrea:

Sector:

Àmbit:

UE: 2233

Num. Frag.	Class.	Def.Frag.	Tipo.	Tècnica	Pasta	Decoració		Acabats		Cronologia	Observacions
						Int.	Ext.	Int.	Ext.		

Àrea:

Sector:

Àmbit:

UE: 2233

Num. Frag.	Class.	Def.Frag.	Tipo.	Tècnica	Pasta	Decoració		Acabats		Cronologia	Observacions
						Int.	Ext.	Int.	Ext.		

	1	13104	SF		MO	AO					
--	---	-------	----	--	----	----	--	--	--	--	--

Àrea:

Sector:

Àmbit:

UE: 2234

Num. Frag.	Class.	Def.Frag.	Tipo.	Tècnica	Pasta	Decoració		Acabats		Cronologia	Observacions
						Int.	Ext.	Int.	Ext.		

	1	12053	SF		TO	AO					
	1	12055	SF		TO	AO					
	1	12055	SF		MA	GO		CD			
	1	12055	VO	OLL	MA	GO					

Àrea:

Sector:

Àmbit:

UE: 2235

Num. Frag.	Class.	Def.Frag.	Tipo.	Tècnica	Pasta	Decoració		Acabats		Cronologia	Observacions
						Int.	Ext.	Int.	Ext.		

	2	12053	SF		TO	AO					
	1	12053	VO	OLL	TO	AO					Coll cigne

Àrea:

Sector:

Àmbit:

UE: 2237

Num. Frag.	Class.	Def.Frag.	Tipo.	Tècnica	Pasta	Decoració		Acabats		Cronologia	Observacions
						Int.	Ext.	Int.	Ext.		

	7	12053	SF		TO	AO					
	1	13303	SF		TO	AO					
	2	13312	SF		TO	AO					

Àrea:

Sector:

Àmbit:

UE: 2238

Num. Frag.	Class.	Def.Frag.	Tipo.	Tècnica	Pasta	Decoració		Acabats		Cronologia	Observacions
						Int.	Ext.	Int.	Ext.		

	72	12053	SF		TO	AO					
	1	12053	SF		TO	AR					
	1	12053	PE		TO	AR					
	2	12053	NA	GET	TO	AR					
	1	12053	VO	GET	TO	AO					
	1	12053	VO	OLL	TO	AO					Coll cigne
	1	12055	SF		MA	GR					
	1	12055	VO	TAP	MA	GO					
	2	50015	SF								Llençat
	1	60051									

Àrea:

Sector:

Àmbit:

UE: 2238

Num. Frag.	Class.	Def.Frag.	Tipo.	Tècnica	Pasta	Decoració		Acabats		Cronologia	Observacions
						Int.	Ext.	Int.	Ext.		
1	60053										Petxina

Àrea:

Sector:

Àmbit:

UE: 2239

Num. Frag.	Class.	Def.Frag.	Tipo.	Tècnica	Pasta	Decoració		Acabats		Cronologia	Observacions
						Int.	Ext.	Int.	Ext.		
16	12053	SF		TO	AO						
1	12053	VO	OLL	TO	AO						Coll cigne
1	12055	SF		MA	GR						
1	12055	VO	OLL	MA	GR						
1	13052	VO			AO						Lam.27

Àrea:

Sector:

Àmbit:

UE: 2241

Num. Frag.	Class.	Def.Frag.	Tipo.	Tècnica	Pasta	Decoració		Acabats		Cronologia	Observacions
						Int.	Ext.	Int.	Ext.		
1	12053	SF		TO	AO						

Àrea:

Sector:

Àmbit:

UE: 2243

Num. Frag.	Class.	Def.Frag.	Tipo.	Tècnica	Pasta	Decoració		Acabats		Cronologia	Observacions
						Int.	Ext.	Int.	Ext.		
102	12053	SF		TO	AO						
6	12053	SF		TO	AR						
1	12053	FO		TO	AR						
1	12053	VO		TO	AO						
1	12053	VO	KAL	TO	AO						
7	12055	SF		MA	GR						
5	12055	SF		MA	GO						
1	12055	VO		MA	GR						
1	12055	VO	OLL	MA	GO						
1	12055	VO	TAP	MA	GR						
2	12057	VO		TO	AO						
1	12057	PI		TO	AO						
1	13257	PE	TAP	TO	AO						Plat tapadora.
2	13300	SF		TO	AO						
2	13302	SF		TO	AO						
5	13303	SF		TO	AO						
7	13306	SF		TO	AO						
1	13309	SF		TO	AO						
4	13312	SF		TO	AO						
2	60051										

Àrea:

Sector:

Àmbit:

UE: 2248

Num. Frag.	Class.	Def.Frag.	Tipo.	Tècnica	Pasta	Decoració		Acabats		Cronologia	Observacions
						Int.	Ext.	Int.	Ext.		
	5	12053	SF		TO	AO					
	1	60051									

Àrea:

Sector:

Àmbit:

UE: 2248

Num. Frag.	Class.	Def.Frag.	Tipo.	Tècnica	Pasta	Decoració		Acabats		Cronologia	Observacions
						Int.	Ext.	Int.	Ext.		
	1	13309	SF		TO	AO					
	1	50005	SF								Llençat
	1	50015	VO								Llençat

Àrea:

Sector:

Àmbit:

UE: 2256

Num. Frag.	Class.	Def.Frag.	Tipo.	Tècnica	Pasta	Decoració		Acabats		Cronologia	Observacions
						Int.	Ext.	Int.	Ext.		
	20	12053	SF		TO	AO					
	1	12053	FO		TO	AO					
	1	12053	VO	PAT	TO	AO					
	2	12055	SF		MA	GR					
	3	12055	SF		MA	GO					
	1	12055	VO	BOL	MA	AR					
	1	50005	SF								Llençat

Àrea:

Sector:

Àmbit:

UE: 2260

Num. Frag.	Class.	Def.Frag.	Tipo.	Tècnica	Pasta	Decoració		Acabats		Cronologia	Observacions
						Int.	Ext.	Int.	Ext.		
	6	12053	SF		TO	AO					

Àrea:

Sector:

Àmbit:

UE: 2261

Num. Frag.	Class.	Def.Frag.	Tipo.	Tècnica	Pasta	Decoració		Acabats		Cronologia	Observacions
						Int.	Ext.	Int.	Ext.		
	16	12053	SF		TO	AO					
	2	13250	SF		TO	AO					
	5	13309	SF		TO	AO					

Àrea:

Sector:

Àmbit:

UE: 2266

Num. Frag.	Class.	Def.Frag.	Típo.	Tècnica	Pasta	Decoració		Acabats		Cronologia	Observacions
						Int.	Ext.	Int.	Ext.		

Àrea:

Sector:

Àmbit:

UE: 2266

Num. Frag.	Class.	Def.Frag.	Típo.	Tècnica	Pasta	Decoració		Acabats		Cronologia	Observacions
						Int.	Ext.	Int.	Ext.		

	2	12052	SF		TO	AO						
	2	12052	VO	GER	TO	AO						1 individu
	1740	12053	SF		TO	AO						
	144	12053	SF		TO	AR						
	2	12053	PE		TO	AR						1 Individu
	4	12053	FO		TO	AR						
	5	12053	PE		TO	AR						
	6	12053	NA		TO	AR						
	9	12053	NA		TO	AO						
	4	12053	NA		TO	AO						
	6	12053	FO		TO	AO						
	2	12053	FO		TO	AO						1 individu
	2	12053	FO		TO	AO						1 individu
	1	12053	SF		TO	AO						Amb Forat
	2	12053	FO	GER	TO	AR						1 Individu
	2	12053	FO	GER	TO	AR						1 Individu
	6	12053	VO	GER	TO	AR						1 Individu. Amb nansa
	2	12053	VO	GER	TO	AR						1 individu. Amb nansa
	2	12053	VO	GER	TO	AR						Amb nansa
	7	12053	VO	GER	TO	AR						
	7	12053	NA	GER	TO	AO						Cistella
	3	12053	VO	GER	TO	AO						1 Individu amb nansa
	2	12053	VO	GER	TO	AO						1 Individu amb nansa
	3	12053	VO	GER	TO	AO						
	2	12053	VO	GER	TO	AO						1 individu
	20	12053	VO	GER	TO	AO						
	2	12053	VO	KAL	TO	AO						
	2	12053	VO	OIN	TO	AO						1 Individu
	2	12053	VO	OIN	TO	AO						1 Individu
	1	12053	VO	OLL	TO	AR						
	2	12053	VO	OLL	TO	AO						1 individu
	2	12053	VO	OLL	TO	AO						1 individu
	12	12053	VO	OLL	TO	AO						
	2	12053	VO	OLL	TO	AO						Coll cigne
	5	12053	PE	PAT	TO	AR						1 Individu
	9	12053	VO	PAT	TO	AR						Llavi reentrant

Àrea:

Sector:

Àmbit:

UE: 2266

Num. Frag.	Class.	Def.Frag.	Tipo.	Tècnica	Pasta	Decoració		Acabats		Cronologia	Observacions
						Int.	Ext.	Int.	Ext.		
	2	12053	VO	PAT	TO	AO					
	2	12053	PE	PAT	TO	AO					
	1	12053	FO	PAT	TO	AO					Pàtera fons unbilicat
	3	12053	BR	TEN	TO	AO					Broc inferior. 1 individu
	2	12053	BR	TEN	TO	AO					Broc inferior
*1	7	12053	PS	PAT	TO	AR					1 individu. Llavi reentrant.
	11	12055	SF		MA	GR					
	22	12055	SF		MA	GO					
	129	12055	SF		MA	GM					
	6	12055	SF		MA	GO			PE		
	12	12055	FO	OLL	MA	GM					
	3	12055	FO	OLL	MA	GM					1 Individu.
	2	12055	VO	OLL	MA	GR		CD			1 Individu
	2	12055	VO	OLL	MA	GR					1 Individu
	2	12055	VO	OLL	MA	GM					1 Individu
	2	12055	VO	OLL	MA	GO		IN			1 Individu
	3	12055	VO	OLL	MA	GO					
	8	12055	VO	OLL	MA	GR					
	15	12055	VO	OLL	MA	GM					
	1	12055	VO	OLL	MA	GM		CD			
	2	12055	VO	OLL	MA	GM		IN			Cercles
	1	12055	SF	OLL	MA	GO		CD			
	2	12055	SF	OLL	MA	GO		CI			
	6	12055	SF	OLL	MA	GM		CI			
	1	12055	SF	OLL	MA	GO		IN			
	4	12055	SF	OLL	MA	GM		IN			Circulars
	1	12055	SF	OLL	MA	GM		IN			Linies paral·leles.
	1	12055	SF	OLL	MA	GM		IN			Semicercles
	1	12055	VO	TAP	MA	GR					
	2	12055	VO	TAP	MA	GR					1 individu
	3	12055	VO	TAP	MA	GR					1 individu
	2	12055	VO	TAP	MA	GM					1 INDIVIDU
	2	12055	VO	TAP	MA	GM					1 individu
	4	12055	VO	TAP	MA	GM					
	1	12055	AG	TAP	MA	GO					
	3	12057	VO		TO	AO					1 individu
	3	12057	VO		TO	AO					1 individu
	2	12057	VO		TO	AO					1 individu
	2	12057	VO		TO	AO					1 individu
	13	12057	VO		TO	AO					

Àrea:

Sector:

Àmbit:

UE: 2266

Num. Frag.	Class.	Def.Frag.	Tipo.	Tècnica	Pasta	Decoració		Acabats		Cronologia	Observacions
						Int.	Ext.	Int.	Ext.		
	2	12057	PI		TO	AO					
	19	12057	NA		TO	AO					
	1	13258	SF		TO	AO					
	19	13303	SF		TO	AO					
	1	13303	VO		TO	AO					P-15
	3	13312	SF		TO	AO					
	1	40004	PS	BLA							Mà de morter.
	1	40005	PS	BLA							Mà de morter.
	28	60051									
	1	60051									
	1	60051									Marques de tall
	13	60053									Petxina

Àrea:

Sector:

Àmbit:

UE: 2267

Num. Frag.	Class.	Def.Frag.	Tipo.	Tècnica	Pasta	Decoració		Acabats		Cronologia	Observacions
						Int.	Ext.	Int.	Ext.		
	1	13306	SF		TO	AO					

Àrea:

Sector:

Àmbit:

UE: 2268

Num. Frag.	Class.	Def.Frag.	Tipo.	Tècnica	Pasta	Decoració		Acabats		Cronologia	Observacions
						Int.	Ext.	Int.	Ext.		
	3	12053	SF		TO	AO					
	1	12055	SF		MA	GM					
	1	50005	SF								Llençat

Àrea:

Sector:

Àmbit:

UE: 2270

Num. Frag.	Class.	Def.Frag.	Tipo.	Tècnica	Pasta	Decoració		Acabats		Cronologia	Observacions
						Int.	Ext.	Int.	Ext.		
	6	12053	SF		TO	AO					

Àrea:

Sector:

Àmbit:

UE: 2273

Num. Frag.	Class.	Def.Frag.	Tipo.	Tècnica	Pasta	Decoració		Acabats		Cronologia	Observacions
						Int.	Ext.	Int.	Ext.		
	11	12053	SF		TO	AO					
	1	12053	SF		TO	AR					
	1	12053	VO	GER	TO	AR					
	1	13150	SF		TO	AO					
	10	13250	SF		TO	AO					
	1	13250	SF		TL	GO					
	1	13250	FO		TO	AO					

Àrea:

Sector:

Àmbit:

UE: 2273

Num. Frag.	Class.	Def.Frag.	Tipo.	Tècnica	Pasta	Decoració		Acabats		Cronologia	Observacions
						Int.	Ext.	Int.	Ext.		
	1	13250	VO		TO	AO					
	2	13250	VO	OLL	TL	GM					
	2	13251	SF		TL	GR					
	1	13251	FO		TO	AR					
	1	13258	SF		TO	AO					
	1	13306	SF		TO	AO					
	1	13309	SF		TO	AO					
	2	13310	SF		TO	AO					
	10	13312	SF		TO	AO					
	6	50005	SF								Llençat

Àrea:

Sector:

Àmbit:

UE: 2276

Num. Frag.	Class.	Def.Frag.	Tipo.	Tècnica	Pasta	Decoració		Acabats		Cronologia	Observacions
						Int.	Ext.	Int.	Ext.		
	7	12053	SF		TO	AO					

Àrea:

Sector:

Àmbit:

UE: 2278

Num. Frag.	Class.	Def.Frag.	Tipo.	Tècnica	Pasta	Decoració		Acabats		Cronologia	Observacions
						Int.	Ext.	Int.	Ext.		
	19	12053	SF		TO	AO					
	1	12053	SF		TO	AR					
	1	12053	VO	GER	TO	AO					
	1	12055	SF		MA	GR					
	1	12055	VO	OLL	MA	GM					
	19	13150	SF		TO	AO					
	1	13300	SF		TO	AO					
	1	13306	SF		TO	AO					
	1	13306	VO		TO	AO					Dressel 1A
	2	13309	SF		TO	AO					

Àrea:

Sector:

Àmbit:

UE: 2279

Num. Frag.	Class.	Def.Frag.	Tipo.	Tècnica	Pasta	Decoració		Acabats		Cronologia	Observacions
						Int.	Ext.	Int.	Ext.		
	94	12053	SF		TO	AO					
	4	12053	SF		TO	AR					
	1	12053	FO		TO	AO					
	1	12053	NA	GER	TO	AO					Cistella
	1	12053	VO	GER	TO	AO					
	1	12053	VO	PAT	TO	AO					LLavi reentrant
	1	12053	VO	PAT	TO	AR					

Àrea:

Sector:

Àmbit:

UE: 2279

Num. Frag.	Class.	Def.Frag.	Tipo.	Tècnica	Pasta	Decoració		Acabats		Cronologia	Observacions
						Int.	Ext.	Int.	Ext.		
	4	12055	SF		MA	GM					
	1	12055	SF		MA	GR		CD			
	1	12055	SF		MA	GR			PE		
	1	12055	VO	OLL	MA	GO					
	1	12055	VO	OLL	MA	GR					
	1	12055	VO	TAP	MA	GO					
	2	12057	NA		TO	AO					
	1	12057	PI		TO	AO					
	2	13303	SF		TO	AO					
	1	13318	DI	DCT							
	1	40008	PS	PCF							Pondus
	1	60051									
	2	60053									Petxina

Àrea:

Sector:

Àmbit:

UE: 2280

Num. Frag.	Class.	Def.Frag.	Tipo.	Tècnica	Pasta	Decoració		Acabats		Cronologia	Observacions
						Int.	Ext.	Int.	Ext.		
	36	12053	SF		TO	AO					
	11	12053	SF		TO	AR					
	2	12055	SF		MA	GO			PE		
	2	12055	SF		MA	GR					
	1	12055	SF	OLL	MA	GR		IU			
	1	12057	NA		TO	AO					
	1	13052	SF		TO	AO					
	1	20002		CLA							

Àrea:

Sector:

Àmbit:

UE: 2282

Num. Frag.	Class.	Def.Frag.	Tipo.	Tècnica	Pasta	Decoració		Acabats		Cronologia	Observacions
						Int.	Ext.	Int.	Ext.		
	4	12053	SF		TO	AO					

Àrea:

Sector:

Àmbit:

UE: 2284

Num. Frag.	Class.	Def.Frag.	Tipo.	Tècnica	Pasta	Decoració		Acabats		Cronologia	Observacions
						Int.	Ext.	Int.	Ext.		
	1	12053	SF		TO	AO					
	1	12053	VO	PAT	TO	AO					LLavi reentrant

Àrea:

Sector:

Àmbit:

UE: 2287

Num. Frag.	Class.	Def.Frag.	Tipo.	Tècnica	Pasta	Decoració		Acabats		Cronologia	Observacions
						Int.	Ext.	Int.	Ext.		

Àrea:

Sector:

Àmbit:

UE: 2287

Num. Frag.	Class.	Def.Frag.	Tipo.	Tècnica	Pasta	Decoració		Acabats		Cronologia	Observacions
						Int.	Ext.	Int.	Ext.		

1	12055	SF		MA	GR						
1	12055	SF	OLL	MA	GR		CD				

Àrea:

Sector:

Àmbit:

UE: 2288

Num. Frag.	Class.	Def.Frag.	Tipo.	Tècnica	Pasta	Decoració		Acabats		Cronologia	Observacions
						Int.	Ext.	Int.	Ext.		

8	12053	SF		TO	AO						
---	-------	----	--	----	----	--	--	--	--	--	--

Àrea:

Sector:

Àmbit:

UE: 2289

Num. Frag.	Class.	Def.Frag.	Tipo.	Tècnica	Pasta	Decoració		Acabats		Cronologia	Observacions
						Int.	Ext.	Int.	Ext.		

19	12053	SF		TO	AR						
119	12053	SF		TO	AO						
2	12053	FO		TO	AR						
1	12053	NA		TO	AR						
1	12053	NA	GER	TO	AO						Cistella
1	12053	VO	GER	TO	AO						Amb nansa
2	12053	VO	GER	TO	AR						
1	12053	VO	OLL	TO	AO						
3	12053	PS	PAT	TO	AO						Llavi reentrant
11	12055	SF		MA	GR						
9	12055	SF		MA	GO						
16	12055	SF		MA	GM						
1	12055	FO		MA	GM						
1	12055	FO		MA	GO						
1	12055	VO		MA	GR						
7	12055	VO		MA	GM		IN				
1	12055	SF		MA	GR		IN				
1	12055	SF		MA	GM		CD				
1	12055	SF		MA	GM		CI				
3	12055	VO	OLL	MA	GM						
3	12057	NA		TO	AO						
1	12057	VO		TO	AO						
4	60051										
1	60053										Petxina

Àrea:

Sector:

Àmbit:

UE: 2290

Num. Frag.	Class.	Def.Frag.	Tip.	Tècnica	Pasta	Decoració		Acabats		Cronologia	Observacions
						Int.	Ext.	Int.	Ext.		

Àrea:

Sector:

Àmbit:

UE: 2290

Num. Frag.	Class.	Def.Frag.	Tip.	Tècnica	Pasta	Decoració		Acabats		Cronologia	Observacions
						Int.	Ext.	Int.	Ext.		

	831	12053	SF		TO	AO						
	43	12053	SF		TO	AR						
	1	12053	FO		TO	AR						
	1	12053	PE		TO	AR						
	2	12053	NA		TO	AR						
	13	12053	FO		TO	AO						
	1	12053	PE		TO	AO						
	8	12053	NA		TO	AO						
	2	12053	AN		TO	AO						
	3	12053	VO	GER	TO	AR						1 individu
	7	12053	NA	GER	TO	AO						Cistella
	2	12053	VO	GER	TO	AO						
	1	12053	VO	GER	TO	AO						Amb nansa
	3	12053	VO	OIN	TO	AR						Amb nansa
	5	12053	VO	OLL	TO	AO						Coll cigne
	6	12053	VO	OLL	TO	AO						
	4	12053	VO	PAT	TO	AR						Llavi reentrant
	1	12053	VO	PAT	TO	AO						lavi reentrant
	2	12053	BR	TEN	TO	AO						
	*1	2	12053	VO	GER	TO	AR					1 individu.
	*10	1	12053	VO	OLL	TO	AO					
	*11	1	12053	VO	OLL	TO	AO					
	*7	2	12053	VO		TO	AO					
	*8	1	12053	VO	OLL	TO	AO					Coll cigne
	*9	2	12053	VO	OLL	TO	AO					1 individu. Amb nansa.
	12	12055	SF		MA	GO						
	4	12055	SF		MA	GR						
	5	12055	FO		MA	GM						1 individu
	2	12055	FS		MA	GM					PE	
	2	12055	SF		MA	GM		CI			PE	
	2	12055	SF		MA	GR		IN				
	3	12055	VO	OLL	MA	GM						
	2	12055	VO	OLL	MA	GR		CD				1 Individu
	*2	2	12055	VO	OLL	MA	GM	CD				1 individu
	*3	1	12055	VO	OLL	MA	GM	IN			PE	1 individu
	3	12057	PI		TO	AO						

Àrea:

Sector:

Àmbit:

UE: 2290

Num. Frag.	Class.	Def.Frag.	Tipo.	Tècnica	Pasta	Decoració		Acabats		Cronologia	Observacions
						Int.	Ext.	Int.	Ext.		
	12	12057	NA		TO	AO					
	5	12057	VO		TO	AO					
*4	1	12057	VO		TO	AO					
*5	1	12057	VO		TO	AO					
*6	4	12057	VO		TO	AO					1 Individu.
	5	13300	SF		TO	AO					
	23	13303	SF		TO	AO					
	2	13303	VO							Finals IV-2*1/2 III	T. 8121 1 individu
*13	2	13303	VO							Finals IV-2*1/2 III	T.8121 1 individu
	1	13312	SF		TO	AO					
*12	1	15000	PS	PTR	MA	AO					
	2	40017		BLA							
	21	60051									
	9	60053									Petxina

Àrea:

Sector:

Àmbit:

UE: 2291

Num. Frag.	Class.	Def.Frag.	Tipo.	Tècnica	Pasta	Decoració		Acabats		Cronologia	Observacions
						Int.	Ext.	Int.	Ext.		
	8	13250	SF		TO	AO					
	2	13251	SF		TO	AR					

Àrea:

Sector:

Àmbit:

UE: 2294

Num. Frag.	Class.	Def.Frag.	Tipo.	Tècnica	Pasta	Decoració		Acabats		Cronologia	Observacions
						Int.	Ext.	Int.	Ext.		
	51	12053	SF		TO	AO					
	4	12053	SF		TO	AR					
	1	12053	NA		TO	AO					
	1	12053	PE		TO	AO					
	1	12053	VO	OLL	TO	AO					
	4	12055	SF		MA	GR					
	1	12055	SF		MA	GR		CD			
	2	12055	VO	OLL	MA	GR					
	1	20002		CLA							
	2	60051									

Àrea:

Sector:

Àmbit:

UE: 2295

Num. Frag.	Class.	Def.Frag.	Tipo.	Tècnica	Pasta	Decoració		Acabats		Cronologia	Observacions
						Int.	Ext.	Int.	Ext.		
	4	12053	SF		TO	AO					
	3	13250	SF		TO	AO					

Àrea:

Sector:

Àmbit:

UE: 2295

Num. Frag.	Class.	Def.Frag.	Tipo.	Tècnica	Pasta	Decoració		Acabats		Cronologia	Observacions
						Int.	Ext.	Int.	Ext.		
1	13310	SF		TO	AO						

Àrea:

Sector:

Àmbit:

UE: 2296

Num. Frag.	Class.	Def.Frag.	Tipo.	Tècnica	Pasta	Decoració		Acabats		Cronologia	Observacions
						Int.	Ext.	Int.	Ext.		
3	12053	SF		TO	AO						
1	13250	SF		TO	AO						
1	13309	SF		TO	AO						
1	13320	SF									

Àrea:

Sector:

Àmbit:

UE: 2297

Num. Frag.	Class.	Def.Frag.	Tipo.	Tècnica	Pasta	Decoració		Acabats		Cronologia	Observacions
						Int.	Ext.	Int.	Ext.		
4	12053	SF		TO	AO						
1	13000	NA		TO	AO						
1	13306	SF		TO	AO						
1	60051										

Àrea:

Sector:

Àmbit:

UE: 2298

Num. Frag.	Class.	Def.Frag.	Tipo.	Tècnica	Pasta	Decoració		Acabats		Cronologia	Observacions
						Int.	Ext.	Int.	Ext.		
1	12052	SF		TO	AO						
1	12052	AN		TO	AO						
1	12052	VO	GER	TO	AO						
436	12053	SF		TO	AO						
95	12053	SF		TO	AR						
3	12053	FO		TO	AR						
3	12053	PE		TO	AR						
4	12053	NA		TO	AR						
5	12053	NA		TO	AO						
3	12053	FO		TO	AO						
3	12053	VO	GER	TO	AR						1 individu
1	12053	VO	GER	TO	AR						
6	12053	VO	GER	TO	AR						1 individu. Boca molt oberta
3	12053	VO	GER	TO	AR						1 individu
3	12053	VO	GER	TO	AO						Amb nansa
2	12053	VO	GER	TO	AO						
1	12053	VO	OIN	TO	AR						
1	12053	VO	OLL	TO	AO						Amb nansa
7	12053	VO	OLL	TO	AO						

Àrea:

Sector:

Àmbit:

UE: 2298

Num. Frag.	Class.	Def.Frag.	Tipo.	Tècnica	Pasta	Decoració		Acabats		Cronologia	Observacions
						Int.	Ext.	Int.	Ext.		
	4	12053	VO	OLL	TO	AO					1 individu
	4	12053	VO	OLL	TO	AO					1 individu
	2	12053	PE	PAT	TO	AR					1 Individu
	7	12053	PE	PAT	TO	AR					1 individu
	4	12053	VO	PAT	TO	AR					Llavi reentrant
	1	12053	VO	PAT	TO	AO					Llavi reentrant
	2	12053	VO	PAT	TO	AO					1 individu
	2	12053	VO	PAT	TO	AO					1 individu
*3	1	12053	PS	PAT	TO	AO					Llavi reentrant
*4	12	12053	PS	GET	TO	AO					1 individu, Bitroncocònica
	12	12055	SF		MA	GO					
	69	12055	SF		MA	GM					
	2	12055	FO		MA	GO					
	2	12055	FO		MA	GM					
	1	12055	AR		MA	GR					
	2	12055	SF		MA	GR		CD			
	2	12055	SF		MA	GM		CD			
	1	12055	SF		MA	GM		IU			
	1	12055	SF		MA	GO		IU			
	3	12055	VO	OLL	MA	GR					1 individu
	5	12055	VO	OLL	MA	GR					1 individu
	7	12055	VO	OLL	MA	GR					
	1	12055	VO	TAP	MA	GR					
	1	12055	AG	TAP	MA	GR					
*1	1	12055	VO	OLL	MA	GR		CD			
*2	1	12055	PS		MA	GM					
	3	12057	VO		TO	AO					
	2	12057	VO		TO	AO					1 individu
	1	12057	PI		TO	AO					
	25	13303	SF		TO	AO					
	3	60051									
	1	60051									Marques de tall

Àrea:

Sector:

Àmbit:

UE: 2301

Num. Frag.	Class.	Def.Frag.	Tipo.	Tècnica	Pasta	Decoració		Acabats		Cronologia	Observacions
						Int.	Ext.	Int.	Ext.		
	60	12053	SF		TO	AO					
	1	12055	VO	OLL	MA	GR					
	3	13312	SF		TO	AO					

Àrea:

Sector:

Àmbit:

UE: 2302

Num. Frag.	Class.	Def.Frag.	Tipo.	Tècnica	Pasta	Decoració		Acabats		Cronologia	Observacions
						Int.	Ext.	Int.	Ext.		

Àrea:

Sector:

Àmbit:

UE: 2302

Num. Frag.	Class.	Def.Frag.	Tipo.	Tècnica	Pasta	Decoració		Acabats		Cronologia	Observacions
						Int.	Ext.	Int.	Ext.		

	10	12053	SF		TO	AR						
	140	12053	SF		TO	AO						
	1	12053	NA		TO	AR						
	2	12053	FO		TO	AR						1 individu
	1	12053	NA		TO	AO						
	1	12053	FO		TO	AO						
	2	12053	FO		TO	AO						1 individu
	1	12053	VO		TO	AO						
	3	12053	VO	GER	TO	AR						
	1	12053	VO	GER	TO	AO						
	*1	8	12053	VO		TO	AO					Amb nanses. 1 individu
	3	12055	SF		MA	GO						
	1	12055	SF		MA	GR						
	1	12055	FO		MA	GR						
	1	12055	SF		MA	GO				PE		
	2	12055	SF		MA	GM			CD			
	1	12055	SF		MA	GO			CI			
	2	12055	VO	OLL	MA	GM						
	1	12057	VO		TO	AO						
	2	12057	VO		TO	AO						1 individu
	1	13006	VO		TO	AO						Lamb. 27
	2	13303	SF		TO	AO						
	1	13312	SF		TO	AO						
	1	20000	SF	ESR								
	12	60051										

Àrea:

Sector:

Àmbit:

UE: 2305

Num. Frag.	Class.	Def.Frag.	Tipo.	Tècnica	Pasta	Decoració		Acabats		Cronologia	Observacions
						Int.	Ext.	Int.	Ext.		

	3	12053	SF		TO	AO						
	5	12053	SF		TO	AR						
	1	12053	NA		TO	AO						
	1	12053	NA		TO	AO						
	1	12053	VO	PAT	TO	AR						Llavi reentrant
	1	12055	VO	OLL	MA	GM						
	8	13250	SF		TO	AO						

Àrea:

Sector:

Àmbit:

UE: 2305

Num. Frag.	Class.	Def.Frag.	Típo.	Tècnica	Pasta	Decoració		Acabats		Cronologia	Observacions
						Int.	Ext.	Int.	Ext.		
7	13250	SF		TO	AO						
3	13258	SF		TO	AO						
4	13300	SF		TO	AO						
5	13309	SF		TO	AO						
4	13312	SF		TO	AO						
9	60051										
1	60053										Petxina

Àrea:

Sector:

Àmbit:

UE: 2306

Num. Frag.	Class.	Def.Frag.	Típo.	Tècnica	Pasta	Decoració		Acabats		Cronologia	Observacions
						Int.	Ext.	Int.	Ext.		
4	12052	SF		TO	AO						
364	12053	SF		TO	AO						
44	12053	SF		TO	AR						
2	12053	NA		TO	AR						
1	12053	FO		TO	AR						
2	12053	NA		TO	AO						
1	12053	FO		TO	AO						
5	12053	FO		TO	AO						
4	12053	VO	GER	TO	AR						
4	12053	VO	GER	TO	AO						
3	12053	VO	GER	TO	AO						1 individu
3	12053	VO	GER	TO	AO						Amb nansa. 1 individu.
2	12053	VO	GET	TO	AR						Bitrococònica
2	12053	VO	OLL	TO	AR						1 individu. Coll de cigne
4	12053	VO	OLL	TO	AO						
6	12053	PE	PAT	TO	AR						1 individu
2	12053	VO	PAT	TO	AR						LLavi reentrant
1	12053	PE	PAT	TO	AO						
3	12053	BR	TEN	TO	AO						
5	12055	SF		MA	GR						
30	12055	SF		MA	GO						
48	12055	SF		MA	GM						
2	12055	FO		MA	GO						
1	12055	SF		MA	GM				PE		
3	12055	SF		MA	GR		CI				
2	12055	SF		MA	GM		CI				
1	12055	SF		MA	GM		IU				
2	12055	SF		MA	GO		IN				semicercles
2	12055	SF		MA	GR		IF				cercles

Àrea:

Sector:

Àmbit:

UE: 2306

Num. Frag.	Class.	Def.Frag.	Tipo.	Tècnica	Pasta	Decoració		Acabats		Cronologia	Observacions
						Int.	Ext.	Int.	Ext.		
	7	12055	VO	OLL	MA	GM					
	1	12055	VO	OLL	MA	GR		IU		PE	
	1	12055	VO	TAP	MA	GO					
	*1	12055	VO	OLL	MA	GO		IX		PE	
	*2	3	12055	VO	OLL	MA	GM	CD			
	1	12057	PI		TO	AO					
	2	12057	VO		TO	AO					
	1	12057	NA		TO	AO					
	9	13303	SF		TO	AO					
	2	13303	PI		TO	AO					
	15	60051									
	1	60053									Petxina

Àrea:

Sector:

Àmbit:

UE: 2308

Num. Frag.	Class.	Def.Frag.	Tipo.	Tècnica	Pasta	Decoració		Acabats		Cronologia	Observacions
						Int.	Ext.	Int.	Ext.		
	2	12024	PE		TO	AR					
	3	12052	SF		TO	AO					
	1	12052	VO	GER	TO	AO					
	1196	12053	SF		TO	AO					
	142	12053	SF		TO	AR					
	5	12053	FO		TO	AR					
	4	12053	NA		TO	AR					
	2	12053	VO		TO	AR					
	19	12053	FO		TO	AO					
	5	12053	NA		TO	AO					
	2	12053	NA		TO	AO					Horitzontals
	8	12053	AN		TO	AO					
	1	12053	SF		TO	AO					Perforat
	1	12053	VO		TO	AO					
	2	12053	VO	CSS	TO	AO					1 individu
	3	12053	VO	CSS	TO	AO					1 individu
	1	12053	VO	CSS	TO	AO					
	6	12053	VO	GER	TO	AR					
	5	12053	VO	GER	TO	AR					1 individu
	3	12053	VO	GER	TO	AR					1 individu
	4	12053	VO	GER	TO	AR					1 individu
	3	12053	VO	GER	TO	AR					1 individu
	3	12053	NA	GER	TO	AR					1 individu
	3	12053	NA	GER	TO	AR					1 individu

Àrea:

Sector:

Àmbit:

UE: 2308

Num. Frag.	Class.	Def.Frag.	Típo.	Tècnica	Pasta	Decoració		Acabats		Cronologia	Observacions
						Int.	Ext.	Int.	Ext.		
	1	12053	VO	GER	TO	AR					Amb nansa
	2	12053	NA	GER	TO	AO					Cistella
	9	12053	VO	GER	TO	AO					
	2	12053	VO	GET	TO	AR					
	3	12053	VO	OIN	TO	AR					
	2	12053	VO	OLL	TO	AO					Coll de cigne
	11	12053	VO	OLL	TO	AO					
	4	12053	VO	PAT	TO	AR					
	6	12053	VO	PAT	TO	AR					1 individu. Llavi reentrant
	2	12053	PE	PAT	TO	AO					
	1	12053	PE	PAT	TO	AO					Pàtera fons unbilicat.
	4	12053	VO	PAT	TO	AO					LLavi reentrant
	2	12053	BR	TEN	TO	AO					
	1	12053	BR	TEN	TO	AO					Perforacions perimetrals
*1	1	12053	VO	BOL	TO	AO					
*2	1	12053	VO	CSS	TO	AO					
*3	4	12053	VO	PAT	TO	AR					1 individu. Llavi reentrant
*4	1	12053	PE	PAT	TO	AR		IS		300/175 a C	Plat de peix. Lamb. 23
*5	3	12053	PS	SAL	TO	AR					
	27	12055	SF		MA	GO					
	49	12055	SF		MA	GR					
	72	12055	SF		MA	GM					
	2	12055	FO		MA	GM					
	3	12055	FO		MA	GR					1 individu
	4	12055	FO		MA	GM					1 individu
	1	12055	SF		MA	GR		CD			
	1	12055	SF		MA	GM		CI			
	4	12055	SF		MA	GR		IN			
	1	12055	VO	BOL	MA	GO					
	8	12055	VO	OLL	MA	GR					
	2	12055	VO	OLL	MA	GR					1 individu
	1	12055	VO	OLL	MA	GO					
	1	12055	VO	OLL	MA	GM					
	4	12055	VO	OLL	MA	GM		IN			1 individu. Petits triangles
	4	12055	VO	TAP	MA	GM					
	1	12055	AG	TAP	MA	GM					
*6	34	12055	VO	OLL	MA	GM		CD			1 individu
	3	12057	PI		TO	AO					
	5	12057	NA		TO	AO					
	1	12057	AR		TO	AO					

Àrea:

Sector:

Àmbit:

UE: 2308

Num. Frag.	Class.	Def.Frag.	Tipo.	Tècnica	Pasta	Decoració		Acabats		Cronologia	Observacions
						Int.	Ext.	Int.	Ext.		
8	12057	VO		TO	AO						
2	12057	NA		TO	AO						Pasta beix
2	12057	VO		TO	AO						Psta beix
2	12255	SF		MA	GM		IN		PE		
38	13303	SF		TO	AO						
47	60051										
2	60051										Marques de tall
1	60053										Petxina
1	60053										Cargol

Àrea:

Sector:

Àmbit:

UE: 2309

Num. Frag.	Class.	Def.Frag.	Tipo.	Tècnica	Pasta	Decoració		Acabats		Cronologia	Observacions
						Int.	Ext.	Int.	Ext.		
5	13250	SF		TO	AO						

Àrea:

Sector:

Àmbit:

UE: 2310

Num. Frag.	Class.	Def.Frag.	Tipo.	Tècnica	Pasta	Decoració		Acabats		Cronologia	Observacions
						Int.	Ext.	Int.	Ext.		
34	12053	SF		TO	AO						
1	12053	VO	OLL	TO	AO						
1	12055	SF		MA	GR						

Àrea:

Sector:

Àmbit:

UE: 2313

Num. Frag.	Class.	Def.Frag.	Tipo.	Tècnica	Pasta	Decoració		Acabats		Cronologia	Observacions
						Int.	Ext.	Int.	Ext.		
2	12053	SF		TO	AO						
4	12053	FO	GET	TO	AR						1 individu
1	12055	SF		MA	GR						
3	13250	SF		TO	AO						
1	13250	VO		TO	AO						

Àrea:

Sector:

Àmbit:

UE: 2314

Num. Frag.	Class.	Def.Frag.	Tipo.	Tècnica	Pasta	Decoració		Acabats		Cronologia	Observacions
						Int.	Ext.	Int.	Ext.		
9	12053	SF		TO	AO						
*1	6	12053	VO	TEN	TO	AO					1 individu

Àrea:

Sector:

Àmbit:

UE: 2315

Num. Frag.	Class.	Def.Frag.	Típo.	Tècnica	Pasta	Decoració		Acabats		Cronologia	Observacions
						Int.	Ext.	Int.	Ext.		

Àrea:

Sector:

Àmbit:

UE: 2315

Num. Frag.	Class.	Def.Frag.	Típo.	Tècnica	Pasta	Decoració		Acabats		Cronologia	Observacions
						Int.	Ext.	Int.	Ext.		

	5	12053	SF		TO	AO						
	1	12053	NA		TO	AR						
	1	12057	NA		TO	AO						
	2	13300	SF		TO	AO						
	1	13303	SF		TO	AO						
	12	13306	SF		TO	AO						
	1	60051										

Àrea:

Sector:

Àmbit:

UE: 2319

Num. Frag.	Class.	Def.Frag.	Típo.	Tècnica	Pasta	Decoració		Acabats		Cronologia	Observacions
						Int.	Ext.	Int.	Ext.		

	1	12053	SF		TO	AO						
	1	13250	SF		TO	AO						
	4	13309	SF		TO	AO						
	2	13310	SF		TO	AO						

Àrea:

Sector:

Àmbit:

UE: 2321

Num. Frag.	Class.	Def.Frag.	Típo.	Tècnica	Pasta	Decoració		Acabats		Cronologia	Observacions
						Int.	Ext.	Int.	Ext.		

	1	12052	VO	KAL	TO	AO						
	19	12053	SF		TO	AO						
	1	12053	SF		TO	AR						
	1	12053	NA		TO	AO						
	1	12053	VO	OLL	TO	AO						Coll de cigne
	3	12055	SF		MA	GR						
	1	12055	SF		MA	GO						
	6	13250	SF		TO	AO						
	1	13250	PE		TO	AO						
	2	13303	SF		TO	AO						
	1	13303	VO		TO	AO				F. s.IV . 2 1/2 s. III.	T.8.1.2.1	
	17	13306	SF		TO	AO						
	2	13312	SF		TO	AO						
	1	60051										

Àrea:

Sector:

Àmbit:

UE: 2324

Num. Frag.	Class.	Def.Frag.	Tipo.	Tècnica	Pasta	Decoració		Acabats		Cronologia	Observacions
						Int.	Ext.	Int.	Ext.		
	10	12053	SF		TO	AO					
	1	12053	SF		TO	AR					
	1	13303	SF		TO	AO					

Àrea:

Sector:

Àmbit:

UE: 2324

Num. Frag.	Class.	Def.Frag.	Tipo.	Tècnica	Pasta	Decoració		Acabats		Cronologia	Observacions
						Int.	Ext.	Int.	Ext.		
	10	12053	SF		TO	AO					
	1	12053	SF		TO	AR					
	1	13303	SF		TO	AO					

Àrea:

Sector:

Àmbit:

UE: 2400

Num. Frag.	Class.	Def.Frag.	Tipo.	Tècnica	Pasta	Decoració		Acabats		Cronologia	Observacions
						Int.	Ext.	Int.	Ext.		
	1	14002	SF		TO	AO					
	3	14003	SF		TO	AO			VI		vidrat marró
	1	14005	SF		TO	AR					

Àrea:

Sector:

Àmbit:

UE: 2402

Num. Frag.	Class.	Def.Frag.	Tipo.	Tècnica	Pasta	Decoració		Acabats		Cronologia	Observacions
						Int.	Ext.	Int.	Ext.		
	3	13250	SF		TO	AO					
	1	13250	VO		TO	AO					
	1	13251	SF		TL	GR					
	1	13258	SF		TO	AO					
	1	13312	SF		TO	AO					

Àrea:

Sector:

Àmbit:

UE: 2404

Num. Frag.	Class.	Def.Frag.	Tipo.	Tècnica	Pasta	Decoració		Acabats		Cronologia	Observacions
						Int.	Ext.	Int.	Ext.		
	1	12057	NA		TO	AO					
	1	13106	SF								
	6	13250	SF		TO	AO					
	1	13250	PE		TO	AO					
	1	13251	SF		TL	GR					

Àrea:

Sector:

Àmbit:

UE: 2407

Num. Frag.	Class.	Def.Frag.	Tipo.	Tècnica	Pasta	Decoració		Acabats		Cronologia	Observacions
						Int.	Ext.	Int.	Ext.		
	9	13250	SF		TO	AO					
	1	13250	VO		TO	AO					
	3	13251	SF		TL	GR					
	1	14003	SF		TO	AO			VI		Vidrat marró

Àrea:

Sector:

Àmbit:

UE: 2407

Num. Frag.	Class.	Def.Frag.	Tipo.	Tècnica	Pasta	Decoració		Acabats		Cronologia	Observacions
						Int.	Ext.	Int.	Ext.		
3	14003	VO		TO	AO			VI	VI		Vidrat marró
2	14003	VO		TO	AO			VI	VI		Vidrat groc
4	14100	SF		TO	AO			VI	VI		

Àrea:

Sector:

Àmbit:

UE: 2411

Num. Frag.	Class.	Def.Frag.	Tipo.	Tècnica	Pasta	Decoració		Acabats		Cronologia	Observacions
						Int.	Ext.	Int.	Ext.		
1	13320	VO									

Àrea:

Sector:

Àmbit:

UE: 2412

Num. Frag.	Class.	Def.Frag.	Tipo.	Tècnica	Pasta	Decoració		Acabats		Cronologia	Observacions
						Int.	Ext.	Int.	Ext.		
3	13111	VO									Hayes 14
20	13250	SF		TO	AO						
1	13251	SF		TL	GR						
1	13251	VO	OLL	TL	GR						
2	13255	SF		TO	AO						
1	13255	PE		TO	AO						
7	13258	SF									
2	13258	PE									
1	13309	SF		TO	AO						
1	13310	SF		TO	AO						
1	13310	VO		TO	AO						Dr. 2-4
6	13312	SF		TO	AO						
5	14002	SF		TO	AO						
2	14003	SF		TO	AO			VI	VI		Vidrat verd
6	14003	SF		TO	AO			VI			Vidrat verd
1	14003	SF		TO	AO				VI		Vidrat verd
8	14003	SF		TO	AO			VI	VI		Vidrat marro
21	14003	SF		TO	AO			VI			Vidrat marro
3	14003	FO		TO	AO			VI	VI		Vidrat marró
4	14003	FO		TO	AO			VI			Vidrat marró
4	14003	VO		TO	AO			VI	VI		Vidrat verd
4	14003	VO		TO	AO				VI		Vidrat verd
8	14003	VO		TO	AO			VI	VI		Vidrat marró
3	14003	VO		TO	AO			VI			Vidrat marró
1	14003	NA		TO	AO			VI	VI		Vidrat marró
1	14003	VO		TO	AO			VI	VI		Vidrat marró. Amb nansa
3	14003	NA		TO	AO			VI	VI		Vidrat verd
1	14100	VO		TO	AO			VI	VI		

Àrea:

Sector:

Àmbit:

UE: 2412

Num. Frag.	Class.	Def.Frag.	Tipo.	Tècnica	Pasta	Decoració		Acabats		Cronologia	Observacions
						Int.	Ext.	Int.	Ext.		
1	14100	SF		TO	AO			VI	VI		
19	14101	SF		TO	AO			VI	VI		
2	14101	FO		TO	AO			VI	VI		
1	14101	PE		TO	AO			VI	VI		
2	14101	VO		TO	AO			VI	VI		
1	14252	SF		TO	AO			VI	VI		
12	60051										

Àrea:

Sector:

Àmbit:

UE: 2414

Num. Frag.	Class.	Def.Frag.	Tipo.	Tècnica	Pasta	Decoració		Acabats		Cronologia	Observacions
						Int.	Ext.	Int.	Ext.		
90	60051										

Àrea:

Sector:

Àmbit:

UE: 2415

Num. Frag.	Class.	Def.Frag.	Tipo.	Tècnica	Pasta	Decoració		Acabats		Cronologia	Observacions
						Int.	Ext.	Int.	Ext.		
19	13250	SF		TO	AO						
2	13251	SF		TO	AR						
4	13258	SF									
1	50015	VO									Llençat
17	50015	SF									Llençat
10	60051										

Àrea:

Sector:

Àmbit:

UE: 2418

Num. Frag.	Class.	Def.Frag.	Tipo.	Tècnica	Pasta	Decoració		Acabats		Cronologia	Observacions
						Int.	Ext.	Int.	Ext.		
1	13111	VO									Hayes 6
6	13250	SF		TO	AO						
2	13258	SF									
1	14100	SF		TO	AO			VI			
10	60051										

Àrea:

Sector:

Àmbit:

UE: 2419

Num. Frag.	Class.	Def.Frag.	Tipo.	Tècnica	Pasta	Decoració		Acabats		Cronologia	Observacions
						Int.	Ext.	Int.	Ext.		
227	60051										

Àrea:

Sector:

Àmbit:

UE: 2421

Num. Frag.	Class.	Def.Frag.	Tipo.	Tècnica	Pasta	Decoració		Acabats		Cronologia	Observacions
						Int.	Ext.	Int.	Ext.		

Àrea:

Sector:

Àmbit:

UE: 2421

Num. Frag.	Class.	Def.Frag.	Tipo.	Tècnica	Pasta	Decoració		Acabats		Cronologia	Observacions
						Int.	Ext.	Int.	Ext.		

	3	14003	SF		TO	AO			VI	VI		Vidrat marró
	5	14003	SF		TO	AO			VI			Vidrat marró
	6	14003	SF		TO	AO			VI			Vidrat verd
	2	14003	VO		TO	AO			VI	VI		Vidrat marró
	1	14101	SF		TO	AO			VI	VI		
	3	14101	VO		TO	AO			VI	VI		
	1	14101	OR		TO	AO			VI	VI		
	3	60051										
	1	60054										

Àrea:

Sector:

Àmbit:

UE: 2423

Num. Frag.	Class.	Def.Frag.	Tipo.	Tècnica	Pasta	Decoració		Acabats		Cronologia	Observacions
						Int.	Ext.	Int.	Ext.		

	3	14003	VO		TO	AO				VI		Vidrat marró
	2	14003	SF		TO	AO			VI			Vidrat marró
	1	14003	SF		TO	AO			VI			Vidrat verd
	2	14101	SF		TO	AO			VI	VI		

Àrea:

Sector:

Àmbit:

UE: 2427

Num. Frag.	Class.	Def.Frag.	Tipo.	Tècnica	Pasta	Decoració		Acabats		Cronologia	Observacions
						Int.	Ext.	Int.	Ext.		

	4	13300	SF									
	6	60051										

Àrea:

Sector:

Àmbit:

UE: 2428

Num. Frag.	Class.	Def.Frag.	Tipo.	Tècnica	Pasta	Decoració		Acabats		Cronologia	Observacions
						Int.	Ext.	Int.	Ext.		

	5	12053	SF		TO	AO						
	1	12053	NA		TO	AR						
	2	13104	VO									
	2	13250	SF		TL	GO						
	33	13250	SF		TO	AO						
	2	13250	FO		TO	AO						
	1	13250	VO		TO	AO						
	5	13251	SF		TO	AR						
	8	13251	SF		TL	GR						

Àrea:

Sector:

Àmbit:

UE: 2428

Num. Frag.	Class.	Def.Frag.	Tipo.	Tècnica	Pasta	Decoració		Acabats		Cronologia	Observacions
						Int.	Ext.	Int.	Ext.		
	3	13251	FO		TL	GR					
	4	13258	SF								
	1	13258	FO								
	1	13258	VO								O. III, 267
	1	13258	VO								
	1	13306	SF		TO	AO					
	2	13309	SF		TO	AO					
	23	13310	SF		TO	AO					
	2	13310	SF		TO	AO					
	21	13312	SF		TO	AO					
	1	13313	SF		TO	AO					
	37	13400	SF		TO	AO					
	4	14003	SF		TO	AO		VI	VI		Vidrat verd
	7	14003	SF		TO	AO		VI			Vidrat verd
	2	14003	SF		TO	AO			VI		Vidrat verd
	12	14003	SF		TO	AO		VI			Vidrat marró
	8	14003	SF		TO	AO		VI	VI		Vidrat marró
	3	14003	FO		TO	AO		VI			Vidrat marró
	2	14003	NA		TO	AO		VI	VI		Vidrat marró
	1	14003	VO		TO	AO					Vidrat marró
	1	14003	VO		TO	AO					Vidrat verd
	1	14003	NA		TO	AO					Vidrat verd
	8	14003	VO	PAT	TO	AO		VI	VI		Vidrat marró
	6	14100	SF		TO	AO		VI	VI		
	3	14103	SF		TO	AO		VI	VI		
	3	14103	SF		TO	AO		VI	VI		
	4	14103	FO		TO	AO		VI	VI		
	1	14103	OR	ESC	TO	AO		VI	VI		
	2	14103	VO	PAT	TO	AO		VI	VI		
	2	14120	SF		TO	AO		VI	VI		
	1	14120	VO	PAT	TO	AO		VI	VI		
	9	50015	SF		TO	AO					Llençat
	34	60051									
	2	60054									

Àrea:

Sector:

Àmbit:

UE: 2429

Num. Frag.	Class.	Def.Frag.	Tipo.	Tècnica	Pasta	Decoració		Acabats		Cronologia	Observacions
						Int.	Ext.	Int.	Ext.		
	8	13250	SF		TO	AO					
	1	13309	SF		TO	AO					

Àrea:

Sector:

Àmbit:

UE: 2429

Num. Frag.	Class.	Def.Frag.	Tipo.	Tècnica	Pasta	Decoració		Acabats		Cronologia	Observacions
						Int.	Ext.	Int.	Ext.		
1	13310	SF		TO	AO						
2	13312	SF		TO	AO						
3	60051										
13	60051										

Àrea:

Sector:

Àmbit:

UE: 2430

Num. Frag.	Class.	Def.Frag.	Tipo.	Tècnica	Pasta	Decoració		Acabats		Cronologia	Observacions
						Int.	Ext.	Int.	Ext.		
1	13000	SF		TO	AO						
1	13106	VO									
1	13250	SF		TO	AO						
1	13251	SF		TO	AR						
1	13255	VO		TO	AO						
1	13258	SF									
4	13300	SF		TO	AO						
3	13310	SF		TO	AO						
2	13312	SF		TO	AO						
13	60051										

Àrea:

Sector:

Àmbit:

UE: 2431

Num. Frag.	Class.	Def.Frag.	Tipo.	Tècnica	Pasta	Decoració		Acabats		Cronologia	Observacions
						Int.	Ext.	Int.	Ext.		
1	14002	SF		TO	AO						
2	14003	SF		TO	AO			VI			Vidrat marró

Àrea:

Sector:

Àmbit:

UE: 2435

Num. Frag.	Class.	Def.Frag.	Tipo.	Tècnica	Pasta	Decoració		Acabats		Cronologia	Observacions
						Int.	Ext.	Int.	Ext.		
2	13251	SF		TL	GR						

Àrea:

Sector:

Àmbit:

UE: 2437

Num. Frag.	Class.	Def.Frag.	Tipo.	Tècnica	Pasta	Decoració		Acabats		Cronologia	Observacions
						Int.	Ext.	Int.	Ext.		
1	12057	VO		TO	AO						
2	13000	VO		TO	AO						
1	13000	CR		TO	AO						
13	13000	SF		TO	AO						
1	13054	SF									
1	13100	VO									
1	13100	FO									Segell

Àrea:

Sector:

Àmbit:

UE: 2437

Num. Frag.	Class.	Def.Frag.	Tipo.	Tècnica	Pasta	Decoració		Acabats		Cronologia	Observacions
						Int.	Ext.	Int.	Ext.		
1	13100	SF									Segell
1	13104	VO									Consp. 8
1	13104	VO									Consp. 18
2	13104	VO									
1	13104	PE									Part d'un segell
2	13104	PE									
9	13104	SF									
1	13104	VO									Consp. 33
1	13106	VO									Drag. 37
1	13106	VO									
2	13106	PE									
10	13106	SF									Possible TS Sudgal·lica
3	13106	SF						MO			Possible TS Sudgal·lica. Decoració indeterminada
3	13106	CA									
1	13106	PE									
1	13108	VO									Drag. 27
1	13108	VO									
1	13111	VO									Hayes 3c
2	13111	VO									Hayes 14 1 individu
1	13111	VO									Hayes 6
1	13111	VO									Hayes 5
1	13111	VO									Hayes 5
24	13111	SF									Possible TS Africana A. Podrien correspondre també a TS Africana D.
3	13111	VO									Hayes 14
1	13115	VO									Hayes 59
2	13115	VO									Hayes 58. 1 individu
2	13116	VO									
1	13116	SF									Decoració impresa
1	13119	SF									
1	13119	CR									
2	13120	SF									
1	13200	NA									
2	13200	DI									
1	13250	SF		TL	GO						
217	13250	SF		TO	AO						
5	13250	FO		TO	AO						
2	13250	PE		TO	AO						
8	13250	NA		TO	AO						
4	13250	PE		TO	AO						
2	13250	PE		TO	AO						1 individu

Àrea:

Sector:

Àmbit:

UE: 2437

Num. Frag.	Class.	Def.Frag.	Tipo.	Tècnica	Pasta	Decoració		Acabats		Cronologia	Observacions
						Int.	Ext.	Int.	Ext.		
1	13250	CO		TO	AO						
1	13250	SF		TO	AO						Grafiti
2	13250	VO	AMP	TO	AO						
2	13250	VO	GER	TO	AO						
5	13250	VO	OLL	TL	GO						
1	13250	VO	TAP	TO	AO						
1	13250	CO	UGU	TO	AO						
79	13251	SF		TL	GR						
17	13251	SF		TO	AR						
12	13251	FO		TL	GR						
2	13251	PE		TO	AR						
1	13251	VO	BOL	TO	AR						
5	13251	VO	CSS	TL	GR						
1	13251	VO	GER	TO	AR						
13	13251	VO	OLL	TL	GR						
1	13254	SF		TO	AO			EN	EN		
2	13254	SF		TO	AO				EN		
4	13255	SF							EN		Restes d'engalba vermella - taronja
1	13255	FO		TO	AO				EN		Restes d'engalba vermella - taronja
2	13255	VO	BOL	TO	AO				EN		Restes d'engalba vermella - taronja
2	13255	NA	GER	TO	AO				EN		Restes d'engalba vermella - taronja
1	13256	VO									
14	13258	SF									
2	13258	SF									1 individu. O. III, 302
8	13258	SF									O. II, 302
13	13258	SF									O. III, 332
1	13258	VO								1/2 s. IV- 1/2 s. VI	Atlante C, 1. Possible
1	13258	VO									Lamb. 10A
3	13258	VO									O. III, 267
2	13258	PE									1 individu
6	13258	PE									
2	13258	AG									
2	13258	SF									1 individu. O. III, 302
4	13258	CR									1 individu
1	13258	VO									Lamb. 10B
1	13258	VO									
1	13258	NA									
2	13258	VO	OLL								1 individu.
61	13261	SF									
78	13300	SF									

Àrea:

Sector:

Àmbit:

UE: 2437

Num. Frag.	Class.	Def.Frag.	Tipo.	Tècnica	Pasta	Decoració		Acabats		Cronologia	Observacions
						Int.	Ext.	Int.	Ext.		
1	13300	PI									
1	13300	NA									
1	13302	VO									T. 7. 3.1.1. AMF PCM
21	13309	SF									
1	13309	NA									
1	13309	VO									Key 13 c-d
3	13310	NA									
61	13310	SF									
1	13310	NA									Dr. 2-4
93	13312	SF									
1	13312	NA									
1	13313	PI									
11	13313	SF									
6	14003	SF		TO	AO			VI	VI		Vidrat verd
3	14003	SF		TO	AO				VI		Vidrat verd
4	14003	SF		TO	AO			VI	VI		Vidrat marró
4	14003	SF		TO	AO			VI			Vidrat marró
2	14003	NA		TO	AO			VI	VI		Vidrat marró
1	14003	VO		TO	AO			VI	VI		Vidrat verd
4	14003	SF		TO	AO			VI			Vidrat verd
2	14003	VO	PAT	TO	AO			VI			Vidrat marró
1	14003	VO	PAT	TO	AO			VI	VI		Vidrat marró
3	14100	SF						VI	VI		
3	14100	VO						VI	VI		
1	14102	FO						VI	VI		Raig d'estrella
5	14103	SF						VI	VI		
1	14103	VO	ESC								
1	14120	SF						VI	VI		
3	14120	VO	PAT					VI	VI		
1	14120	VO	PAT								
1	15000	SF									guardat en formes
2	50005	VO									Llençat
17	50005	SF									Llençat
2	50015	SF									Llençat
191	60051										
11	60054										

Àrea:

Sector:

Àmbit:

UE: 2438

Num. Frag.	Class.	Def.Frag.	Tipo.	Tècnica	Pasta	Decoració		Acabats		Cronologia	Observacions
						Int.	Ext.	Int.	Ext.		

Àrea:

Sector:

Àmbit:

UE: 2438

Num. Frag.	Class.	Def.Frag.	Tipo.	Tècnica	Pasta	Decoració		Acabats		Cronologia	Observacions
						Int.	Ext.	Int.	Ext.		

1	13054	SF									
1	13054	SF									
1	13115	SF									
10	13250	SF		TO	AO						
1	13250	NA		TO	AO						
1	13251	SF		TL	GR						
1	13306	SF									
5	13310	SF									
6	14003	SF		TO	AO			VI	VI		Vidrat marró
1	14003	SF		TO	AO			VI			Vidrat marró
1	14003	VO		TO	AO			VI	VI		Vidrat verd
3	14003	SF		TO	AO			VI			Vidrat verd
1	14003	SF		TO	AO			VI	VI		Vidrat groc
1	14003	SF		TO	AO			VI	VI		Vidrat groc int. vidrat marró ext
1	14003	SF		TO	AO				VI		
1	14003	VO	PAT	TO	AO			VI	VI		Vidrat marró
1	14100	SF						VI	VI		
4	14103	SF						VI	VI		
2	14300	SF						VI	VI		
1	14300	VO	PAT					VI	VI		Linea blava
1	14303	SF						VI	VI		
1	14303	PE						VI	VI		
1	14306	SF						VI	VI		Blau i groc

Àrea:

Sector:

Àmbit:

UE: 2440

Num. Frag.	Class.	Def.Frag.	Tipo.	Tècnica	Pasta	Decoració		Acabats		Cronologia	Observacions
						Int.	Ext.	Int.	Ext.		

4	13250	SF		TO	AO						
1	13251	SF		TO	AR						
1	13310	SF									
4	14003	SF		TO	AO				VI		Vidrat verd
4	14003	SF		TO	AO			VI			Vidrat verd
2	14003	SF		TO	AO			VI	VI		Vidrat verd ext, vidrat groc int
2	14003	SF		TO	AO			VI			vidrat marró
1	14003	SF		TO	AO				VI		vidrat marró
2	14003	VO	PAT	TO	AO			VI	VI		vidrat marró

Àrea:

Sector:

Àmbit:

UE: 2440

Num. Frag.	Class.	Def.Frag.	Típo.	Tècnica	Pasta	Decoració		Acabats		Cronologia	Observacions
						Int.	Ext.	Int.	Ext.		
3	14003	VO	PAT	TO	AO			VI	VI		vidrat marró. 1 individu
1	14101	SF		TO	AO			VI	VI		
1	14120	SF		TO	AO			VI	VI		
1	15000	SF	PIP								

Àrea:

Sector:

Àmbit:

UE: 2445

Num. Frag.	Class.	Def.Frag.	Típo.	Tècnica	Pasta	Decoració		Acabats		Cronologia	Observacions
						Int.	Ext.	Int.	Ext.		
247	60051										Òssos d'animals petits

Àrea:

Sector:

Àmbit:

UE: 2446

Num. Frag.	Class.	Def.Frag.	Típo.	Tècnica	Pasta	Decoració		Acabats		Cronologia	Observacions
						Int.	Ext.	Int.	Ext.		
1	13109	SF									Possible TS Hispànica tardana. Ha perdut la majoria del vernís
1	13120	SF					IS				Restes d'una palmeta
1	13250	SF		TO	AO						
1	13255	SF									
1	13258	FO									
1	13310	SF									
4	13312	SF									
5	14003	SF		TO	AO			VI			Vidrat marró
2	14003	SF		TO	AO			VI	VI		Vidrat marró
1	14003	SF		TO	AO			VI	VI		Vidrat verd
2	14003	SF		TO	AO				VI		Vidrat verd
2	14003	SF		TO	AO			VI			Vidrat verd
1	14003	SF		TO	AO			VI	VI		Vidrat blanc.
1	14003	FO	FIN	TO	AO			VI	VI		Vidrat marró
3	14003	VO	FIN	TO	AO			VI	VI		Vidrat verd
1	14003	NA	FIN	TO	AO			VI	VI		Vidrat verd
1	14003	VO	OLL	TO	AO			VI	VI		Vidrat marró
5	14003	VO	PAT	TO	AO			VI	VI		Vidrat marró
1	14003	VO	PAT	TO	AO			VI	VI		Vidrat blanc quasi no conservat
1	14003	VO	TAP	TO	AO			VI	VI		Vidrat marró
1	14102	FO		TO	AO			VI	VI		Motiu: palmetes i fulles radials
6	14103	SF		TO	AO			VI	VI		
1	14103	VO	ESC	TO	AO			VI	VI		
1	14107	VO	PAT	TO	AO			VI	VI		

Àrea:

Sector:

Àmbit:

UE: 2447

Num. Frag.	Class.	Def.Frag.	Tipo.	Tècnica	Pasta	Decoració		Acabats		Cronologia	Observacions
						Int.	Ext.	Int.	Ext.		
	1	13250	SF		TO	AO					
	1	13306	SF								
	6	13312	SF								
	1	50015	SF								llençat

Àrea:

Sector:

Àmbit:

UE: 2448

Num. Frag.	Class.	Def.Frag.	Tipo.	Tècnica	Pasta	Decoració		Acabats		Cronologia	Observacions
						Int.	Ext.	Int.	Ext.		
	1	13300	SF		TO	AO					
	2	13400	SF		TO	AO					
	1	14003	SF		TO	AO			VI	VI	Vidrat verd
	1	14003	SF		TO	AO			VI		Vidrat verd
	3	14003	SF		TO	AO				VI	Vidrat verd
	2	14003	SF		TO	AO			VI	VI	Vidrat marró
	3	14003	VO	GIB	TO	AO				VI	Vidrat verd
	2	14003	VO	PAT	TO	AO			VI	VI	Vidrat marró
	2	14100	SF		TO	AO			VI	VI	

Àrea:

Sector:

Àmbit:

UE: 2450

Num. Frag.	Class.	Def.Frag.	Tipo.	Tècnica	Pasta	Decoració		Acabats		Cronologia	Observacions
						Int.	Ext.	Int.	Ext.		
	1	14101	SF		TO	AO			VI	VI	

Àrea:

Sector:

Àmbit:

UE: 2454

Num. Frag.	Class.	Def.Frag.	Tipo.	Tècnica	Pasta	Decoració		Acabats		Cronologia	Observacions
						Int.	Ext.	Int.	Ext.		
	10	13250	SF		TO	AO					
	1	13251	SF		TO	AR					
	1	13258	VO	MOR	TO	AO					Morter o Gibrell
	4	13300	SF		TO	AO					
	3	13309	SF		TO	AO					
	1	14003	SF		TO	AO				VI	Vidrat marró
	1	14003	VO		TO	AO					
	83	60051									

Àrea:

Sector:

Àmbit:

UE: 2455

Num. Frag.	Class.	Def.Frag.	Tip.	Tècnica	Pasta	Decoració		Acabats		Cronologia	Observacions
						Int.	Ext.	Int.	Ext.		
294	60051										I individu

Àrea:

Sector:

Àmbit:

UE: 2458

Num. Frag.	Class.	Def.Frag.	Tip.	Tècnica	Pasta	Decoració		Acabats		Cronologia	Observacions
						Int.	Ext.	Int.	Ext.		
1	13111	SF		TO	AO					75-160	Hayes 8a
1	13111	VO		TO	AO						
2	13250	SF		TO	AO						
1	13258	SF		TO	AO						
3	13300	SF		TO	AO						
7	13307	SF		TO	AO						Possible
4	13309	SF		TO	AO						
1	60051										

Àrea:

Sector:

Àmbit:

UE: 2460

Num. Frag.	Class.	Def.Frag.	Tip.	Tècnica	Pasta	Decoració		Acabats		Cronologia	Observacions
						Int.	Ext.	Int.	Ext.		
1	14101	SF									

Àrea:

Sector:

Àmbit:

UE: 2461

Num. Frag.	Class.	Def.Frag.	Tip.	Tècnica	Pasta	Decoració		Acabats		Cronologia	Observacions
						Int.	Ext.	Int.	Ext.		
1	13250	SF		TO	AO						
1	14002	NA		TO	AO						
1	14002	FO		TO	AO						
6	14003	SF		TO	AO			VI	VI		Vidrat marró
1	14003	SF		TO	AO				VI		Vidrat marró
2	14003	SF		TO	AO			VI			Vidrat verd
1	14003	VO	BOL	TO	AO				VI		Vidrat verd
1	14003	VO	GER	TO	AO			VI	VI		Vidrat marró.
2	14003	VO	PAT	TO	AO			VI	VI		Vidrat marró. 1 individu
3	14003	VO	PAT	TO	AO			VI	VI		Vidrat marró.
1	14003	VO	PAT	TO	AO			VI	VI		Fons groc dec amb marró
1	14100	SF		TO	AO			VI	VI		
1	14101	SF		TO	AO			VI	VI		
1	14300	VO	PAT	TO	AO			VI	VI		linea blava

Àrea:

Sector:

Àmbit:

UE: 2461

Num. Frag.	Class.	Def.Frag.	Tipo.	Tècnica	Pasta	Decoració		Acabats		Cronologia	Observacions
						Int.	Ext.	Int.	Ext.		
1	14301	VO	PAT	TO	AO			VI	VI		Blau, verd, groc i línies negres
2	14302	NA		TO	AO			VI	VI		Amb restes de daurat
1	14302	SF		TO	AO			VI	VI		
1	14302	VO	GET	TO	AO			VI	VI		
2	60051										

Àrea:

Sector:

Àmbit:

UE: 2465

Num. Frag.	Class.	Def.Frag.	Tipo.	Tècnica	Pasta	Decoració		Acabats		Cronologia	Observacions
						Int.	Ext.	Int.	Ext.		
2	13250	SF		TO	AO						
1	13258	CR		TO	AO						
1	13258	VO		TO	AO						O. III, 332
1	13300	NA		TO	AO						
1	13312	SF		TO	AO						
2	14002	SF		TO	AO						
1	14002	PE		TO	AO						
2	14003	SF		TO	AO			VI	VI		Vidrat marró
1	14003	SF		TO	AO			VI			Vidrat marró
1	14003	VO		TO	AO			VI	VI		Vidrat marró
6	14003	SF		TO	AO			VI			Vidrat verd
3	14003	SF		TO	AO				VI		Vidrat verd
1	14003	NA		TO	AO			VI	VI		Vidrat verd
1	14003	FO		TO	AO				VI		Vidrat verd
1	14003	SF		TO	AO			VI	VI		Vidrat verd
1	14003	VO	GIB	TO	AO			VI			Vidrat verd
1	14003	VO	PAT	TO	AO			VI	VI		Vidrat verd
2	14101	SF		TO	AO			VI	VI		
1	14101	PE		TO	AO			VI	VI		
1	14101	VO		TO	AO			VI	VI		
1	14300	SF		TO	AO			VI	VI		
4	60051										

Àrea:

Sector:

Àmbit:

UE: 2466

Num. Frag.	Class.	Def.Frag.	Tipo.	Tècnica	Pasta	Decoració		Acabats		Cronologia	Observacions
						Int.	Ext.	Int.	Ext.		
4	14003	SF		TO	AO						
3	14003	SF		TO	AO			VI			vidrat marró
1	14003	SF		TO	AO			VI	VI		vidrat marró
1	14003	CR		TO	AO			VI	VI		vidrat marró
1	14003	VO		TO	AO			VI	VI		vidrat marró

Àrea:

Sector:

Àmbit:

UE: 2466

Num. Frag.	Class.	Def.Frag.	Tipo.	Tècnica	Pasta	Decoració		Acabats		Cronologia	Observacions
						Int.	Ext.	Int.	Ext.		
1	14003	SF		TO	AO			VI	VI		Vidrat marró i groc
3	14003	FO		TO	AO			VI	VI		Vidrat groc decorat marró i verd. 1 ind
1	14003	FO		TO	AO			VI	VI		Vidrat groc decorat marró i verd
1	14003	SF		TO	AO			VI	VI		Vidrat groc decorat marró i verd
3	14003	VO	FO	TO	AO			VI	VI		Vidrat marró i groc
2	14003	VO	GER	TO	AO			VI	VI		vidrat marró
1	14003	VO	PAT	TO	AO			VI	VI		vidrat marró, taca groga
1	14003	VO	PAT	TO	AO			VI	VI		vidrat marró, taca negra
1	14101	SF		TO	AO			VI	VI		
1	14300	CR		TO	AO			VI	VI		
1	14300	VO	PAT	TO	AO			VI	VI		
1	14302	CR		TO	AO			VI	VI		
2	14306	VO	PAT	TO	AO			VI	VI		Blau, verd, marró sobre blanc. 1 in

Àrea:

Sector:

Àmbit:

UE: 2467

Num. Frag.	Class.	Def.Frag.	Tipo.	Tècnica	Pasta	Decoració		Acabats		Cronologia	Observacions
						Int.	Ext.	Int.	Ext.		
297	60051										1 individu

Àrea:

Sector:

Àmbit:

UE: 2468

Num. Frag.	Class.	Def.Frag.	Tipo.	Tècnica	Pasta	Decoració		Acabats		Cronologia	Observacions
						Int.	Ext.	Int.	Ext.		
1	12053	SF		TO	AO						
1	13121	FO		TO	AO						
2	13250	SF		TO	AO						
1	13250	NA	GER	TO	AO						
3	13251	SF		TO	AO						Possible mateixa peça

Àrea:

Sector:

Àmbit:

UE: 2476

Num. Frag.	Class.	Def.Frag.	Tipo.	Tècnica	Pasta	Decoració		Acabats		Cronologia	Observacions
						Int.	Ext.	Int.	Ext.		
2	50005										Llençat
6	50015	SF									Llençat
1	50015	VO									Llençat

Àrea:

Sector:

Àmbit:

UE: 2477

Num. Frag.	Class.	Def.Frag.	Tipo.	Tècnica	Pasta	Decoració		Acabats		Cronologia	Observacions
						Int.	Ext.	Int.	Ext.		
1	12053	SF		TO	AO						
4	13250	SF		TO	AO						

Àrea:

Sector:

Àmbit:

UE: 2477

Num. Frag.	Class.	Def.Frag.	Tipo.	Tècnica	Pasta	Decoració		Acabats		Cronologia	Observacions
						Int.	Ext.	Int.	Ext.		
1	13250	NA		TO	AO						
1	13300	SF		TO	AO						
1	14003	SF		TO	AO			VI			Vidrat marró

Àrea:

Sector:

Àmbit:

UE: 2478

Num. Frag.	Class.	Def.Frag.	Tipo.	Tècnica	Pasta	Decoració		Acabats		Cronologia	Observacions
						Int.	Ext.	Int.	Ext.		
1	12053	SF		TO	AO						
3	14003	SF		TO	AO			VI	VI		Vidrat marró
1	14003	SF		TO	AO			VI			Vidrat marró
2	14003	SF		TO	AO				VI		Vidrat verd
1	14003	NA		TO	AO			VI	VI		Vidrat verd
1	14003	SF		TO	AO						
1	14300	SF		TO	AO			VI	VI		
2	50015	SF									Llençat
1	60051										

Àrea:

Sector:

Àmbit:

UE: 2480

Num. Frag.	Class.	Def.Frag.	Tipo.	Tècnica	Pasta	Decoració		Acabats		Cronologia	Observacions
						Int.	Ext.	Int.	Ext.		
1	13108	SF									Possible
2	13250	SF		TO	AO						
1	13300	SF									
1	13306	SF									
28	60051										

Àrea:

Sector:

Àmbit:

UE: 2485

Num. Frag.	Class.	Def.Frag.	Tipo.	Tècnica	Pasta	Decoració		Acabats		Cronologia	Observacions
						Int.	Ext.	Int.	Ext.		
1	13251	SF		TO	AR						

Àrea:

Sector:

Àmbit:

UE: 2513

Num. Frag.	Class.	Def.Frag.	Tipo.	Tècnica	Pasta	Decoració		Acabats		Cronologia	Observacions
						Int.	Ext.	Int.	Ext.		
1	13309	SF									
206	60051										

Àrea:

Sector:

Àmbit:

UE: 2518

Num. Frag.	Class.	Def.Frag.	Típo.	Tècnica	Pasta	Decoració		Acabats		Cronologia	Observacions
						Int.	Ext.	Int.	Ext.		
1	14303	SF									

Àrea:

Sector:

Àmbit:

UE: 2518

Num. Frag.	Class.	Def.Frag.	Típo.	Tècnica	Pasta	Decoració		Acabats		Cronologia	Observacions
						Int.	Ext.	Int.	Ext.		
1	14003	SF		TO	AO				VI		Vidrat marró
2	14003	SF		TO	AO				VI		Vidrat verd
1	14003	VO	PAT	TO	AO				VI		vidrat groc amb taca marró

Àrea:

Sector:

Àmbit:

UE: 2524

Num. Frag.	Class.	Def.Frag.	Típo.	Tècnica	Pasta	Decoració		Acabats		Cronologia	Observacions
						Int.	Ext.	Int.	Ext.		
1	13106	SF									
1	13111	VO									Hayes 6. Possible
5	13250	SF		TO	AO						
1	13250	FO		TO	AO						Gran Contenidor
1	13258	VO	GIB							Segle II-1/a III dc	UZita 2A
1	13300	SF									
1	13306	PI									
1	13309	SF									
2	13312	SF									
2	13320	SF									Llençat
3	50005	SF									Llençat
2	50007	SF									
6	50015	SF									Llençat
73	60051										

Àrea:

Sector:

Àmbit:

UE: 2525

Num. Frag.	Class.	Def.Frag.	Típo.	Tècnica	Pasta	Decoració		Acabats		Cronologia	Observacions
						Int.	Ext.	Int.	Ext.		
1	13111	SF									
1	13111	VO									Hayes 6.
1	13115	SF									Possible
61	13250	SF		TO	AO						
2	13250	SF		TL	GO						
5	13250	FO		TO	AO						

Àrea:

Sector:

Àmbit:

UE: 2525

Num. Frag.	Class.	Def.Frag.	Tipo.	Tècnica	Pasta	Decoració		Acabats		Cronologia	Observacions
						Int.	Ext.	Int.	Ext.		
1	13250	FO		TO	AO						
1	13250	PE		TO	AO						
2	13250	VO	GER	TO	AO						
1	13250	FO	MOR	TO	AO						
1	13250	FO	MOR	TO	AO						
2	13250	PE	UGU	TO	AO						
3	13251	SF		TO	AR						
10	13251	SF		TL	GR						
1	13251	NA		TL	GR						
2	13251	VO	CSS	TL	GR						1 individu
2	13251	VO	OLL	TL	GR						
1	13255	SF		TO	AO				EN		
8	13258	SF									
1	13258	FO									
1	13258	PE									
1	13258	CR									
1	13258	VO									O. III, 332
1	13258	VO									Lamb. 10A
1	13300	NA									
1	13303	SF									
4	13309	SF									
5	13310	SF									
10	13310	SF									
8	13312	SF									
3	13313	SF									
1	13320	VO									
4	50005	SF									Llençat
4	50007	SF									Llençat
17	60051										
2	60054										

Àrea:

Sector:

Àmbit:

UE: 2527

Num. Frag.	Class.	Def.Frag.	Tipo.	Tècnica	Pasta	Decoració		Acabats		Cronologia	Observacions
						Int.	Ext.	Int.	Ext.		
1	13250	NA		TO	AO						
7	13250	SF		TO	AO						
2	13251	SF		TO	AR						
4	13251	SF		TL	GR						
1	13251	VO	OLL	TL	GR						
1	13258	SF									

Àrea:

Sector:

Àmbit:

UE: 2527

Num. Frag.	Class.	Def.Frag.	Tipo.	Tècnica	Pasta	Decoració		Acabats		Cronologia	Observacions
						Int.	Ext.	Int.	Ext.		
1	13300	SF									
2	13313	SF									
1	13313	VO									LRA-3
2	13320	VO									
4	50005	SF									Llençat
1	50015	SF									Llençat
5	60051										

Àrea:

Sector:

Àmbit:

UE: 2528

Num. Frag.	Class.	Def.Frag.	Tipo.	Tècnica	Pasta	Decoració		Acabats		Cronologia	Observacions
						Int.	Ext.	Int.	Ext.		
2	13250	SF		TO	AO						
1	13320	SF									Llençat

Àrea:

Sector:

Àmbit:

UE: 2530

Num. Frag.	Class.	Def.Frag.	Tipo.	Tècnica	Pasta	Decoració		Acabats		Cronologia	Observacions
						Int.	Ext.	Int.	Ext.		
8	13250	SF		TO	AO						
1	13258	VO									O. II, 302
1	13258	VO									O. III, 267
18	60051										

Àrea:

Sector:

Àmbit:

UE: 2531

Num. Frag.	Class.	Def.Frag.	Tipo.	Tècnica	Pasta	Decoració		Acabats		Cronologia	Observacions
						Int.	Ext.	Int.	Ext.		
1	12053	SF		TO	AO						
1	13108	VO									Drag. 29
9	13250	SF		TO	AO						
1	13258	VO									O. III, 332
1	13258	SF									
1	13258	SF									
1	13300	SF									
6	60051										

Àrea:

Sector:

Àmbit:

UE: 2534

Num. Frag.	Class.	Def.Frag.	Tipo.	Tècnica	Pasta	Decoració		Acabats		Cronologia	Observacions
						Int.	Ext.	Int.	Ext.		
2	13108	SF									
1	13108	PE									
11	13250	SF		TO	AO						

Àrea:

Sector:

Àmbit:

UE: 2534

Num. Frag.	Class.	Def.Frag.	Tipo.	Tècnica	Pasta	Decoració		Acabats		Cronologia	Observacions
						Int.	Ext.	Int.	Ext.		
1	13251	SF		TL	GR						
1	13257	SF									
4	13258	SF									
1	13258	VO									Hayes 199
36	60051										

Àrea:

Sector:

Àmbit:

UE: 2537

Num. Frag.	Class.	Def.Frag.	Tipo.	Tècnica	Pasta	Decoració		Acabats		Cronologia	Observacions
						Int.	Ext.	Int.	Ext.		
7	12053	SF		TO	AO						
1	13106	SF									
4	13108	SF									
1	13108	PE									
1	13108	VO									
1	13114	SF									
52	13250	SF		TO	AO						
5	13250	SF		TL	GO						
3	13250	PE		TO	AO						
1	13250	NA		TO	AO						
1	13250	VO	GER	TO	AO						
1	13251	SF		TO	AR						
4	13251	SF		TL	GR						
1	13251	VO	OLL	TL	GR						
1	13255	SF		TO	AO				EN		
6	13258	SF									
1	13258	FO									
1	13258	VO									O. II, 302
1	13258	VO									O. III, 332
1	13258	VO									O. III, 267
1	13258	PS									Lamb. 10B
1	13258	VO									O. I, 270
2	13258	VO									Possible Atlante CVIII
3	13258	VO	OLL								DUBTE!!! GRAN CONT. 1 IND
5	13300	SF		TO	AO						
5	13300	SF		TO	AO						
1	13306	SF		TO	AO						
1	13309	PI									
2	13310	SF		TO	AO						
4	13312	SF		TO	AO						
2	13320	SF									marca incisa

Àrea:

Sector:

Àmbit:

UE: 2537

Num. Frag.	Class.	Def.Frag.	Tipo.	Tècnica	Pasta	Decoració		Acabats		Cronologia	Observacions
						Int.	Ext.	Int.	Ext.		
	1	13320	VO								
	1	13320	FO								
	2	50005	SF								Llençat
	2	50015	SF								Llençat
	88	60051									
	7	60054									

Àrea:

Sector:

Àmbit:

UE: 2538

Num. Frag.	Class.	Def.Frag.	Tipo.	Tècnica	Pasta	Decoració		Acabats		Cronologia	Observacions
						Int.	Ext.	Int.	Ext.		
	2	13250	SF		TO	AO					
	1	13250	NA		TO	AO					
	1	13250	VO	PAT	TO	AO					
	1	13251	SF		TL	GR					
	1	13309	VO		TO	AO					Keay 16 B-C
	2	13312	SF								
	7	14003	SF		TO	AO		VI	VI		Vidrat verd
	7	14003	SF		TO	AO		VI			Vidrat verd
	1	14003	VO	CSS	TO	AO		VI	VI		Vidrat marró

Àrea:

Sector:

Àmbit:

UE: 2541

Num. Frag.	Class.	Def.Frag.	Tipo.	Tècnica	Pasta	Decoració		Acabats		Cronologia	Observacions
						Int.	Ext.	Int.	Ext.		
	1	12057	VO								
	1	13000	SF								
	5	13106	SF								
	1	13106	VO								Dr. 24-25
	1	13109	SF								
	1	13111	FO								Hayes 14
	2	13115	SF								
	1	13115	FO								
	2	13115	VO								Hayes 58
	62	13250	SF		TO	AO					
	2	13250	PE		TO	AO					
	2	13250	FO		TO	AO					
	1	13250	NA		TO	AO					
	1	13250	VO	GER	TO	AO					
	18	13251	SF		TO	AR					
	11	13251	SF		TL	GR					
	1	13251	VO		TL	GR					Amb nansa

Àrea:

Sector:

Àmbit:

UE: 2541

Num. Frag.	Class.	Def.Frag.	Tipo.	Tècnica	Pasta	Decoració		Acabats		Cronologia	Observacions
						Int.	Ext.	Int.	Ext.		
	3	13251	FO		TO	AR					
	2	13251	FO	BOL	TO	AR					1 individu. Bol carenat
	1	13251	VO	CSS	TL	GR					
	3	13251	VO	GER	TO	AR					
	2	13251	VO	OLL	TL	GR					
	3	13251	VO	OLL	TO	AR					
	6	13258	SF								
	1	13258	VO								O.III, 267
	1	13258	VO								Lamb. 9a
	1	13258	AG	TAP							
	15	13300	SF								
	1	13303	SF								
	2	13306	SF								
	1	13306	SF		TO	AO		EN			
	2	13306	SF		TO	AO			EN		
	9	13309	SF								
	1	13309	NA								
	10	13310	SF								
	1	13310	NA								
	19	13312	SF								
	1	13312	NA								
	3	13313	SF								LRA-1
	1	13317	PS								Amf. Tarraconense
	10	50005	SF								Llençat
	57	60051									

Àrea:

Sector:

Àmbit:

UE: 2542

Num. Frag.	Class.	Def.Frag.	Tipo.	Tècnica	Pasta	Decoració		Acabats		Cronologia	Observacions
						Int.	Ext.	Int.	Ext.		
	33	12053	SF		TO	AO					
	1	12053	NA		TO	AO					Llençat
	2	12057	VO		TO	AO					Llençat
	2	13054	SF								
	1	13100	VO								
	2	13104	VO								Consp. 33
	60	13104	SF								
	2	13104	VO								Consp. 18. 1 Individu
	3	13104	VO								Consp. 20
	1	13104	VO								Consp. 37
	2	13104	VO								Consp. 7. 1 individu

Àrea:

Sector:

Àmbit:

UE: 2542

Num. Frag.	Class.	Def.Frag.	Típo.	Tècnica	Pasta	Decoració		Acabats		Cronologia	Observacions
						Int.	Ext.	Int.	Ext.		
1	13104	VO									Consp. 36
1	13104	VO									Consp. 3
13	13104	VO									
2	13104	VO									Consp. 32
79	13106	SF									
12	13106	PE									
2	13106	PE									1 ind.
2	13106	VO									Drag. 27
1	13106	VO									Drag. 37a
2	13106	VO									Drag. 24-25
11	13106	VO									
1	13106	VO									Drag. 29
1	13108	VO									Drag. 29
3	13108	SF									
1	13108	PE									
3	13111	VO									Hayes 9a
8	13111	SF									
8	13111	SF									
35	13150	SF									
5	13150	FO									
3	13150	VO									Mayet 35. Possible
5	13150	VO									Mayet 2
3	13150	VO									
6	13200	DI									
2	13200	SF									
844	13250	SF		TO	AO						
10	13250	SF		TL	GO						
1	13250	NA		TL	GO						
13	13250	PE		TO	AO						
10	13250	FO		TO	AO						
22	13250	NA		TO	AO						
5	13250	VO		TO	AO						
3	13250	VO	BOL	TO	AO						
3	13250	VO	CSS	TL	GO						Cassola baixa
17	13250	VO	GER	TO	AO						
4	13250	VO	GER	TO	AO						Amb nansa
4	13250	VO	GET	TO	AO						
2	13250	VO	MOR	TO	AO						1 individu.
3	13250	VO	OLL	TL	GO						
1	13250	VO	PAT	TO	AO						

Àrea:

Sector:

Àmbit:

UE: 2542

Num. Frag.	Class.	Def.Frag.	Típo.	Tècnica	Pasta	Decoració		Acabats		Cronologia	Observacions
						Int.	Ext.	Int.	Ext.		
2	13250	VO	TAP	TO	AO						I individu
3	13250	VO	TAP	TO	AO						
179	13251	SF		TL	GR						
130	13251	SF		TO	AR						
12	13251	FO		TO	AR						
2	13251	NA		TO	AR						
3	13251	VO		TO	AR						
1	13251	SF		TO	AR			CD			
5	13251	VO		TO	AR						
6	13251	NA		TO	AR						
13	13251	FO		TO	AR						
14	13251	FO		TO	AR						
1	13251	SF		TO	AR						Kaolínica
1	13251	NA		TO	AR						Kaolínica
5	13251	VO	BOL	TO	AR						
5	13251	VO	CSS	TO	AR						
2	13251	VO	GER	TO	AR						Amb nansa
16	13251	VO	GER	TO	AR						
3	13251	VO	OLL	TO	AR						Olla globular
26	13251	VO	OLL	TO	AR						
6	13251	VO	OLL	TO	AR						Vora plana
7	13251	VO	OLL	TO	AR						Oleta globular
1	13251	VO	PAT	TO	AR						
1	13251	AG	TAP	TO	AR						
1	13257	VO									Forma 4. Luni 2/4
1	13257	VO									
123	13258	SF									
4	13258	PE									
10	13258	FO									
9	13258	VO									O. II, 302
38	13258	VO									O. III, 332
18	13258	VO									O. III, 267
2	13258	VO									Lamb. 10A. 1 individu
1	13258	VO									Lamb. 10B
1	13258	NA									
2	13258	VO									Lamb. 9a
1	13258	VO									O. I, 270
3	13258	VO									O. II, 306
1	13258	VO									Hayes 199
1	13258	VO									Hayes 131

Àrea:

Sector:

Àmbit:

UE: 2542

Num. Frag.	Class.	Def.Frag.	Tipo.	Tècnica	Pasta	Decoració		Acabats		Cronologia	Observacions
						Int.	Ext.	Int.	Ext.		
	1	13258	VO								Hayes 200
	57	13300	SF		TO	AO					
	1	13300	PI								
	2	13300	VO								
	4	13303	SF		TO	AO					
	10	13306	SF		TO	AO					
	1	13306	NA								
	1	13306	VO								Dressel 1C
	1	13306	VO								Dressel 1C. Possible
	47	13309	SF		TO	AO					
	352	13310	SF		TO	AO					
	8	13310	VO		TO	AO					Pascual 1
	4	13310	VO		TO	AO					Dr. 2-4
	3	13310	PI		TO	AO					
	9	13310	NA		TO	AO					
	35	13312	SF		TO	AO					
	1	13312	NA								
	1	13312	PI								
	3	13320	SF		TO	AO					Llençat
	3	13320	FO		TO	AO					Llençat
	37	50015	SF								Llençat
	86	60051									
	3	60051									Cremats
	10	60054									

Àrea:

Sector:

Àmbit:

UE: 2544

Num. Frag.	Class.	Def.Frag.	Tipo.	Tècnica	Pasta	Decoració		Acabats		Cronologia	Observacions
						Int.	Ext.	Int.	Ext.		
	1	13106	SF								
	2	13250	SF		TO	AO					
	1	13258	VO								O. III, 267
	3	13310	SF								
	1	13310	VO								Pacual 1
	1	13313	NA								LRA 3. Possible

Àrea:

Sector:

Àmbit:

UE: 2546

Num. Frag.	Class.	Def.Frag.	Tipo.	Tècnica	Pasta	Decoració		Acabats		Cronologia	Observacions
						Int.	Ext.	Int.	Ext.		
	1	12053	SF		TO	AO					
	1	13106	VO								

Àrea:

Sector:

Àmbit:

UE: 2546

Num. Frag.	Class.	Def.Frag.	Tipo.	Tècnica	Pasta	Decoració		Acabats		Cronologia	Observacions
						Int.	Ext.	Int.	Ext.		
	1	13250	NA		TO	AO					
	1	13250	FO		TO	AO					
	33	13250	SF		TO	AO					
	33	13250	SF		TO	AO					
	1	13250	VO	CSS	TL	GO					Cassola baixa
	2	13251	SF		TO	AR					
	1	13251	FO		TL	GR					
	2	13251	VO		TL	GR					
	37	13251	SF		TL	GR					
	1	13258	VO								O. III, 267
	2	13258	SF								
	1	13258	VO								O. III, 332
	15	13300	SF		TO	AO					
	5	13303	SF		TO	AO					
	1	13309	SF		TO	AO					
	1	13310	NA		TO	AO					
	7	13312	SF		TO	AO					
	74	60051									

Àrea:

Sector:

Àmbit:

UE: 2547

Num. Frag.	Class.	Def.Frag.	Tipo.	Tècnica	Pasta	Decoració		Acabats		Cronologia	Observacions
						Int.	Ext.	Int.	Ext.		
	20	13250	SF		TO	AO					
	1	13300	SF		TO	AO					
	1	13310	NA		TO	AO					
	1	13312	SF		TO	AO					
	21	60051									

Àrea:

Sector:

Àmbit:

UE: 2549

Num. Frag.	Class.	Def.Frag.	Tipo.	Tècnica	Pasta	Decoració		Acabats		Cronologia	Observacions
						Int.	Ext.	Int.	Ext.		
	1	13250	SF		TO	AO					
	1	13250	VO	GER	TO	AO					
	1	13251	SF		TO	AR					
	1	13309	SF								
	1	13312	SF								
	3	13320	SF								Llençat
	1	14003	SF		TO	AO		VI			Vidrat marró
	2	14101	VO	ESC	TO	AO		VI	VI		1 individu
	1	40003	SF		TO	AO		VI			Vidrat verd

Àrea:

Sector:

Àmbit:

UE: 2549

Num. Frag.	Class.	Def.Frag.	Tipo.	Tècnica	Pasta	Decoració		Acabats		Cronologia	Observacions
						Int.	Ext.	Int.	Ext.		
2	60051										

Àrea:

Sector:

Àmbit:

UE: 2550

Num. Frag.	Class.	Def.Frag.	Tipo.	Tècnica	Pasta	Decoració		Acabats		Cronologia	Observacions
						Int.	Ext.	Int.	Ext.		
1	13250	SF		TO	AO						
1	13258	VO									O. III, 267
1	14003	SF		TO	AO			VI			Vidrat verd
1	14003	SF		TO	AO			VI			Vidrat verd
1	14100	SF		TO	AO			VI	VI		

Àrea:

Sector:

Àmbit:

UE: 2553

Num. Frag.	Class.	Def.Frag.	Tipo.	Tècnica	Pasta	Decoració		Acabats		Cronologia	Observacions
						Int.	Ext.	Int.	Ext.		
1	13106	SF									
19	13250	SF		TO	AO						
2	13250	VO	GER	TO	AO						
2	13250	VO	GER	TO	AO						1 individu
1	13258	VO		TO	AO						O. III, 267
4	13300	SF									
2	13306	SF									
1	13309	SF									
4	13310	SF									
1	13311	VO		TO	AO						Hayes 14. Possible
2	13312	SF									
1	13320	VO									
18	60051										

Àrea:

Sector:

Àmbit:

UE: 2554

Num. Frag.	Class.	Def.Frag.	Tipo.	Tècnica	Pasta	Decoració		Acabats		Cronologia	Observacions
						Int.	Ext.	Int.	Ext.		
4	13250	SF		TO	AO						
4	13258	SF									
197	60051										

Àrea:

Sector:

Àmbit:

UE: 2555

Num. Frag.	Class.	Def.Frag.	Tipo.	Tècnica	Pasta	Decoració		Acabats		Cronologia	Observacions
						Int.	Ext.	Int.	Ext.		
10	12053	SF		TO	AO						
1	13054	SF									

Àrea:

Sector:

Àmbit:

UE: 2555

Num. Frag.	Class.	Def.Frag.	Tipo.	Tècnica	Pasta	Decoració		Acabats		Cronologia	Observacions
						Int.	Ext.	Int.	Ext.		
	9	13106	SF		TO	AO					
	1	13106	PE								O. III, 332
	1	13106	VO		TO	AO					
	1	13106	VO		TO	AO					Drag. 37a
	5	13250	NA		TO	AO					
	56	13250	SF		TO	AO					
	1	13250	FO		TO	AO					
	1	13251	SF		TO	AR					
	5	13251	SF		TO	AR					
	4	13251	SF		TL	GR					
	1	13251	FO		TL	GR					
	2	13251	FO		TO	AR					1 Individu
	1	13251	VO	GER	TO	AR					
	2	13251	VO	OLL	TL	GR					
	2	13258	VO								O. III, 332
	6	13258	SF								O. III, 332
	11	13300	SF		TO	AO					
	2	13303	SF		TO	AO					
	7	13309	SF		TO	AO					
	1	13310	VO		TO	AO					Pascual 1
	36	13310	SF		TO	AO					Pascual 1
	15	60051									

Àrea:

Sector:

Àmbit:

UE: 2556

Num. Frag.	Class.	Def.Frag.	Tipo.	Tècnica	Pasta	Decoració		Acabats		Cronologia	Observacions
						Int.	Ext.	Int.	Ext.		
	1	12053	SF		TO	AO					
	1	13106	VO	OLL							
	2	13250	NA		TO	AO					
	10	13250	SF		TO	AO					
	1	13250	VO	GER	TO	AO					
	1	13251	SF		TL	GR					
	5	13258	AG	TAP	TO	AO					Pasta àmfora africana
	1	13300	NA		TO	AO					
	1	13306	SF		TO	AO					
	8	13310	SF		TO	AO					
	1	13310	PI		TO	AO					
	1	13312	SF		TO	AO					
	1	13320	FO		TO	AO					

Àrea:

Sector:

Àmbit:

UE: 2559

Num. Frag.	Class.	Def.Frag.	Tipo.	Tècnica	Pasta	Decoració		Acabats		Cronologia	Observacions
						Int.	Ext.	Int.	Ext.		

Àrea:

Sector:

Àmbit:

UE: 2559

Num. Frag.	Class.	Def.Frag.	Tipo.	Tècnica	Pasta	Decoració		Acabats		Cronologia	Observacions
						Int.	Ext.	Int.	Ext.		

1	13106	SF									
2	13250	PE		TO	AO						
1	13250	VO		TO	AO						
9	13250	VO		TO	AO						
1	13250	FO		TL	GO						
1	13258	SF									
2	13258	VO									1 individu
1	13300	SF									
3	60051										

Àrea:

Sector:

Àmbit:

UE: 2560

Num. Frag.	Class.	Def.Frag.	Tipo.	Tècnica	Pasta	Decoració		Acabats		Cronologia	Observacions
						Int.	Ext.	Int.	Ext.		

1	13108	SF		TO	AO						Possible
42	13250	SF		TO	AO						
1	13251	NA		TL	GR						
1	13251	PE		TO	AR						
3	13251	SF		TO	AR						
1	13256	SF		TO	AO						
1	13256	VO		TO	AO						Hayes 6
1	13258	VO		TO	AO						O. I, 270
1	13258	SF		TO	AO						
1	13300	SF		TO	AO						
6	13310	SF		TO	AO						
1	13310	NA		TO	AO						Dressel 2-4
1	50005	SF									Llençat
6	60051										

Àrea:

Sector:

Àmbit:

UE: 2564

Num. Frag.	Class.	Def.Frag.	Tipo.	Tècnica	Pasta	Decoració		Acabats		Cronologia	Observacions
						Int.	Ext.	Int.	Ext.		

1	13106	SF									
1	13108	PE									Possible
1	13111	SF									
27	13250	SF		TO	AO						
1	13250	SF		TL	GO						

Àrea:

Sector:

Àmbit:

UE: 2564

Num. Frag.	Class.	Def.Frag.	Tipo.	Tècnica	Pasta	Decoració		Acabats		Cronologia	Observacions
						Int.	Ext.	Int.	Ext.		
1	13250	FO		TO	AO						
1	13250	PE		TO	AO						
3	13250	NA		TO	AO						
2	13250	VO		TO	AO						1 individu
1	13250	CR	BOL	TO	AO						
2	13251	SF		TO	AR						
10	13251	SF		TL	GR						
1	13251	VO		TO	AR						Possible imitació Hayes 61
1	13251	VO	CSS	TL	GR						
2	13251	VO	OLL	TL	GR						
1	13255	FO		TO	AO				EN		
12	13258	SF									
1	13258	VO									O. III, 267
1	13258	VO									Lamb. 10a
1	13258	VO									Hayes 200. Possible
2	13258	VO									O. III, 332
2	13258	VO									
4	13258	CR									
8	13300	SF									
1	13300	NA									Arrencament
1	13303	SF									
3	13309	SF									
1	13310	SF									
7	13312	SF									
5	13313	SF									LRA 1
9	13320	SF									Llençat
2	50005	SF									Llençat
1	50007	SF									Llençat
16	60051	SF									

Àrea:

Sector:

Àmbit:

UE: 2569

Num. Frag.	Class.	Def.Frag.	Tipo.	Tècnica	Pasta	Decoració		Acabats		Cronologia	Observacions
						Int.	Ext.	Int.	Ext.		
1	13115	CR									
1	13150	SF		TO	AO						Dec. pinya
3	13250	SF		TO	AO						
1	13251	FO		TL	GR						
1	13310	SF		TO	AO						
1	13313	NA									LRA 1
3	14002	SF		TO	AO						

Àrea:

Sector:

Àmbit:

UE: 2569

Num. Frag.	Class.	Def.Frag.	Tipo.	Tècnica	Pasta	Decoració		Acabats		Cronologia	Observacions
						Int.	Ext.	Int.	Ext.		
	1	14002	PE		TO	AO					
	1	14002	VO		TO	AO					
	1	14003	SF		TO	AO			VI		Vidrat marró
	9	14003	SF		TO	AO			VI		Vidrat marró
	6	14003	SF		TO	AO			VI	VI	Vidrat marró
	2	14003	SF		TO	AO			VI	VI	Vidrat verd
	5	14003	SF		TO	AO				VI	Vidrat verd
	1	14003	SF		TO	AO			VI		Vidrat marró taques grogues
	1	14003	SF		TO	AO			VI		Vidrat groc amb marró
	1	14003	NA		TO	AO			VI	VI	Vidrat verd
	1	14003	PE		TO	AO			VI		Vidrat marró
	1	14003	VO	GIB	TO	AO			VI		Vidrat verd
	2	14003	VO	GIB	TO	AO			VI	VI	Vidrat marró
	2	14003	BR	GIB	TO	AO				VI	Vidrat marró
	1	14003	VO	PAT	TO	AO			VI	VI	Vidrat marró
	1	14005	BR		TO	AR					
	1	14100	SF		TO	AO			VI	VI	
	1	14100	PE							VI	
	7	14101	SF		TO	AO			VI	VI	
	1	14102	SF		TO	AO			VI	VI	
	1	14103	PE						VI	VI	
	1	14128	SF		TO	AO			VI	VI	
	1	14306	SF		TO	AO			VI	VI	Blau i groc
	5	60051									

Àrea:

Sector:

Àmbit:

UE: 2573

Num. Frag.	Class.	Def.Frag.	Tipo.	Tècnica	Pasta	Decoració		Acabats		Cronologia	Observacions
						Int.	Ext.	Int.	Ext.		
	1	13000	SF		TO	AO					
	11	13250	SF		TO	AO					
	1	13250	CO		TO	AO					
	1	13250	PE		TO	AO					
	1	13258	PE		TO	AO					
	1	13258	FO		TO	AO					
	2	13300	SF								
	1	13300	PI		TO	AO					
	2	13310	SF								
	2	13312	SF								
	11	60051									

Àrea:

Sector:

Àmbit:

UE: 2574

Num. Frag.	Class.	Def.Frag.	Tipo.	Tècnica	Pasta	Decoració		Acabats		Cronologia	Observacions
						Int.	Ext.	Int.	Ext.		

Àrea:

Sector:

Àmbit:

UE: 2574

Num. Frag.	Class.	Def.Frag.	Tipo.	Tècnica	Pasta	Decoració		Acabats		Cronologia	Observacions
						Int.	Ext.	Int.	Ext.		

	1	13250	SF		TO	AO						
	1	13250	VO	GIB	TO	AO						
	2	13300	SF									
	4	13309	SF									
	1	13309	NA									
	15	13310	SF									
	1	13310	VO									Dressel 2-4
	1	13310	NA									Dressel 2-4
	1	13310	NA									
	1	13310	NA									arrencament
	1	13310	PI									
	2	13320	VO									
	1	13320	SF									Llençat
	1	15000	PS	PTR								
	1	50015	SF									Llençat

Àrea:

Sector:

Àmbit:

UE: 2575

Num. Frag.	Class.	Def.Frag.	Tipo.	Tècnica	Pasta	Decoració		Acabats		Cronologia	Observacions
						Int.	Ext.	Int.	Ext.		

	1	13106	SF									
	12	13250	SF		TO	AO						
	1	13250	PE		TO	AO						
	1	13250	SF		TL	GO						
	3	13258	SF									
	2	13300	SF									
	6	13309	SF									
	9	13310	SF									
	3	13310	PI									
	2	13310	NA									Arrencament
	2	13310	NA									
	5	13320	VO									
	3	50005	SF									Llençat

Àrea:

Sector:

Àmbit:

UE: 2576

Num. Frag.	Class.	Def.Frag.	Tipo.	Tècnica	Pasta	Decoració		Acabats		Cronologia	Observacions
						Int.	Ext.	Int.	Ext.		

Àrea:

Sector:

Àmbit:

UE: 2576

Num. Frag.	Class.	Def.Frag.	Tipo.	Tècnica	Pasta	Decoració		Acabats		Cronologia	Observacions
						Int.	Ext.	Int.	Ext.		

	15	12053	SF		TO	AO						
	5	12057	VO		TO	AO						
	2	13000	SF									
	1	13000	VO	MOR	TO	AO						
	4	13054	SF		TO	AO						
	1	13054	VO		TO	AO						Lamb. 5-7
	1	13054	PE		TO	AO						Lamb. 5-7
	1	13054	VO		TO	AO						
	1	13100	SF									
	36	13104	SF									
	7	13104	PE									
	4	13104	CR									
	1	13104	VO									Consp. 21
	2	13104	VO									Consp. 33
	2	13104	VO									Consp. 18
	2	13104	VO									Consp. 20
	9	13104	VO									
	1	13104	FO									segell C. VOLUSENUS
	1	13104	FO									segell
	22	13106	SF									
	1	13106	VO									Drag. 27
	1	13106	VO									Drag. 18/31
	1	13106	VO									Drag. 36
	6	13106	PE									
	3	13108	SF									
	1	13108	VO									Drag. 29. Possible
	1	13108	VO									
	12	13111	SF		TO	AO						
	2	13111	FO		TO	AO						
	1	13111	VO		TO	AO						Hayes 3a
	1	13111	VO		TO	AO						
	1	13114	SF		TO	AO						Possible
	1	13115	SF		TO	AO						Possible
	7	13150	SF		TO	AO						
	2	13150	FO		TO	AO						
	1	13150	VO		TO	AO						

Àrea:

Sector:

Àmbit:

UE: 2576

Num. Frag.	Class.	Def.Frag.	Tipo.	Tècnica	Pasta	Decoració		Acabats		Cronologia	Observacions
						Int.	Ext.	Int.	Ext.		
	1	13200	BE								
	354	13250	SF		TO	AO					
	11	13250	SF		TL	GR					
	1	13250	FO		TL	GR					
	2	13250	VO		TL	GR					
	2	13250	NA		TO	AO					Grans recipients
	3	13250	NA		TO	AO					
	1	13250	CR		TO	AO					
	1	13250	CO		TO	AO					
	7	13250	FO		TO	AO					
	12	13250	PE		TO	AO					
	1	13250	VO		TO	AO					Imitació O. I, 261
	3	13250	VO		TO	AO					
	1	13250	VO	AMP	TO	AO					
	3	13250	VO	BOL	TO	AO					
	5	13250	NA	GER	TO	AO					
	12	13250	VO	GER	TO	AO					
	1	13250	NA	GET	TO	AO					
	2	13250	VO	GIB	TO	AO					
	1	13250	VO	OLL	TL	GR					
	1	13250	VO	OLL	TO	AO					
	1	13250	AG	TAP	TO	AO					
	65	13251	SF		TL	GR					
	46	13251	SF		TO	AR					
	11	13251	FO		TL	GR					
	3	13251	VO		TL	GR					
	2	13251	FO		TO	AR					
	3	13251	PE		TO	AR					
	7	13251	NA		TO	AR					
	2	13251	VO	BOL	TO	AR					
	1	13251	VO	CSS	TL	GR					
	3	13251	VO	CSS	TL	GR					1 individu.
	8	13251	VO	GER	TO	AR					
	14	13251	VO	OLL	TL	GR					
	1	13251	VO	OLL	TO	AR					
	1	13251	VO	PAT	TO	AR					
	4	13255	SF		TO	AO				EN	
	1	13255	FO		TO	AO				EN	
	1	13255	VO	BOL	TO	AO				EN	
	1	13255	VO	GIB	TO	AO			EN	EN	O gran recipient

Àrea:

Sector:

Àmbit:

UE: 2576

Num. Frag.	Class.	Def.Frag.	Tipo.	Tècnica	Pasta	Decoració		Acabats		Cronologia	Observacions
						Int.	Ext.	Int.	Ext.		
	1	13256	SF		TO	AO				EN	
	68	13258	SF		TO	AO					
	11	13258	CR		TO	AO					
	6	13258	PE		TO	AO					
	1	13258	AG		TO	AO					
	11	13258	VO		TO	AO					O. III, 267
	3	13258	VO		TO	AO					Lamb. 10
	1	13258	VO		TO	AO					O. II, 306
	1	13258	VO		TO	AO					O. II, 310
	1	13258	VO		TO	AO					Atlante CVIII
	1	13258	VO		TO	AO					O. I, 262
	5	13258	VO		TO	AO					Hayes 200
	6	13258	VO		TO	AO					
	1	13258	VO		TO	AO					O. I, 270
	2	13258	VO		TO	AO					Hayes 199
	2	13258	VO		TO	AO					Lamb. 10B
	18	13258	VO		TO	AO					O. III, 332
	1	13258	VO		TO	AO					O. I, 261
	1	13258	VO		TO	AO					O. I, 262. Possible
	1	13258	NA		TO	AO					Caesaraugusta G/S 200
	1	13258	VO	TAP	TO	AO					
	28	13300	SF		TO	AO					
	18	13306	SF		TO	AO					
	1	13306	VO		TO	AO					
	40	13309	SF		TO	AO					
	293	13310	SF		TO	AO					
	7	13310	VO		TO	AO					Pascual 1
	2	13310	VO		TO	AO					Dressel 2-4
	3	13310	NA		TO	AO					
	1	13310	NA		TO	AO					Possible Dr. 2-4
	37	13312	SF		TO	AO					
	1	13320	SF								Llençat
	1	14002	SF		TO	AO					
	1	14003	SF		TO	AO		VI	VI		Vidrat verd
	1	14003	SF		TO	AO			VI		Vidrat verd
	1	14003	SD		TO	AO			VI		Vidrat marró
	2	14003	SF		TO	AO		VI	VI		Vidrat verd
	2	14003	SF		TO	AO			VI		Vidrat verd
	1	14003	NA	TAS	TO	AO			VI		Vidrat verd
	1	14102	SF								

Àrea:

Sector:

Àmbit:

UE: 2576

Num. Frag.	Class.	Def.Frag.	Tipo.	Tècnica	Pasta	Decoració		Acabats		Cronologia	Observacions
						Int.	Ext.	Int.	Ext.		
2	14255	SF									
1	14255	VO	PAT								
10	50005	SF									Llençat
6	50005	VO									Llençat
1	50015	VO									Llençat
7	50015	SF									Llençat
140	60001										
8	60054										

Àrea:

Sector:

Àmbit:

UE: 2578

Num. Frag.	Class.	Def.Frag.	Tipo.	Tècnica	Pasta	Decoració		Acabats		Cronologia	Observacions
						Int.	Ext.	Int.	Ext.		
1	13115	VO	H.								Hayes 61
4	13250	SF		TO	AO						
1	13251	SF			GR						
1	13300	SF									
1	13306	SF									
2	13309	SF									
1	13310	SF									
6	13312	SF									
1	15000	PS	PTR								
18	60001										

Àrea:

Sector:

Àmbit:

UE: 2579

Num. Frag.	Class.	Def.Frag.	Tipo.	Tècnica	Pasta	Decoració		Acabats		Cronologia	Observacions
						Int.	Ext.	Int.	Ext.		
1	60051										

Àrea:

Sector:

Àmbit:

UE: 2581

Num. Frag.	Class.	Def.Frag.	Tipo.	Tècnica	Pasta	Decoració		Acabats		Cronologia	Observacions
						Int.	Ext.	Int.	Ext.		
1	13111	VO		TO	AO						Hayes 9a
1	13300	SF		TO	AO						
1	13320	FO		TO	AO						

Àrea:

Sector:

Àmbit:

UE: 2582

Num. Frag.	Class.	Def.Frag.	Tipo.	Tècnica	Pasta	Decoració		Acabats		Cronologia	Observacions
						Int.	Ext.	Int.	Ext.		
2	12053	SF		TO	AO						
2	12057	VO		TO	AO						

Àrea:

Sector:

Àmbit:

UE: 2582

Num. Frag.	Class.	Def.Frag.	Tipo.	Tècnica	Pasta	Decoració		Acabats		Cronologia	Observacions
						Int.	Ext.	Int.	Ext.		
1	13106	SF									
1	13106	PE									
2	13108	SF									
1	13111	VO									Hayes 8a
15	13250	SF		TO	AO						
1	13251	SF		TO	AR						
3	13251	SF		TL	GR						
1	13251	VO	CSS	TL	GR						
3	13258	SF									
1	13258	PE									
1	13258	VO									
1	13258	VO									O. I, 270
1	13306	SF		TO	AO						
1	13309	SF		TO	AO						
1	13312	SF		TO	AO						
26	60051										

Àrea:

Sector:

Àmbit:

UE: 2584

Num. Frag.	Class.	Def.Frag.	Tipo.	Tècnica	Pasta	Decoració		Acabats		Cronologia	Observacions
						Int.	Ext.	Int.	Ext.		
3	13115	SF		TO	AO						
56	13250	SF		TO	AO						
1	13250	SF		TL	GO						
1	13250	VO	GER	TO	AO						
1	13250	VO	MOR	TL	GO						
1	13250	VO	MOR	TL	GO						
4	13251	SF		TO	AR						
17	13251	SF		TL	GR						
2	13251	VO		TO	AR						
1	13251	VO		TL	GR						
1	13251	FO		TL	GR						
3	13251	VO	OLL	TL	GR						
1	13255	SF		TO	AO				EN		
1	13257	VO	MOR	TO	AO						Dramont D 1
8	13258	SF		TO	AO						
1	13258	CR		TO	AO						
7	13300	SF		TO	AO						
1	13300	VO		TO	AO						
1	13300	NA		TO	AO						
1	13306	SF		TO	AO						

Àrea:

Sector:

Àmbit:

UE: 2584

Num. Frag.	Class.	Def.Frag.	Tipo.	Tècnica	Pasta	Decoració		Acabats		Cronologia	Observacions
						Int.	Ext.	Int.	Ext.		
4	13309	SF		TO	AO						
5	13310	SF		TO	AO						
6	13312	SF		TO	AO						
3	13313	SF		TO	AO						LRA 3
1	13313	SF		TO	AO						Possible
15	60051										

Àrea:

Sector:

Àmbit:

UE: 2586

Num. Frag.	Class.	Def.Frag.	Tipo.	Tècnica	Pasta	Decoració		Acabats		Cronologia	Observacions
						Int.	Ext.	Int.	Ext.		
1	13250	PE		TO	AO						
1	13320	VO									
1	13320	SF									Llençat
3	14002	SF		TO	AO						
1	14002	PE		TO	AO						
1	14003	SF		TO	AO			VI			Vidrat marró
1	14100	SF		TO	AO			VI			
4	14102	VO	PAT	TO	AO						1 individu. Alafies
1	50007	SF									

Àrea:

Sector:

Àmbit:

UE: 2590

Num. Frag.	Class.	Def.Frag.	Tipo.	Tècnica	Pasta	Decoració		Acabats		Cronologia	Observacions
						Int.	Ext.	Int.	Ext.		
9	12053	SF		TO	AO						
1	12053	NA		TO	AO						
53	12058	SF		TO	AO						
9	12058	CR		TO	AO						
2	12058	PE		TO	AO						
4	12058	VO		TO	AO						O. III, 267
2	12058	VO		TO	AO						Lamb. 10a
1	12058	VO		TO	AO						O. I, 270
1	12058	VO		TO	AO						Atlante CVII
7	12058	VO		TO	AO						
7	12058	VO		TO	AO						O. III, 332
2	12058	VO		TO	AO						O. I, 262
1	13108	VO		TO	AO						Drag. 29
1	13115	SF		TO	AO						
1	13200	NA		TO	AO						
71	13250	SF		TO	AO						
1	13250	SF		TL	GO						

Àrea:

Sector:

Àmbit:

UE: 2590

Num. Frag.	Class.	Def.Frag.	Tipo.	Tècnica	Pasta	Decoració		Acabats		Cronologia	Observacions
						Int.	Ext.	Int.	Ext.		
	2	13250	FO		TO	AO					
	1	13250	PE		TO	AO					
	1	13250	AN		TO	AO					
	1	13250	VO	GER	TO	AO					
	1	13250	VO	OLL	TL	GO					
	1	13250	VO	OLL	TL	GO					
	3	13251	SF		TL	GR					
	6	13300	SF		TO	AO					
	2	13310	SF		TO	AO					
	6	13312	SF		TO	AO					
	1	50005	VO								Llençat
	1	50005	SF								Llençat
	62	60051									
	1	60054									

Àrea:

Sector:

Àmbit:

UE: 2595

Num. Frag.	Class.	Def.Frag.	Tipo.	Tècnica	Pasta	Decoració		Acabats		Cronologia	Observacions
						Int.	Ext.	Int.	Ext.		
	6	12053	SF		TO	AO					
	1	13100	SF		TO	AO					
	1	13108	SF		TO	AO					
	20	13250	SF		TO	AO					
	1	13250	PE		TO	AO					
	1	13250	CO	GER	TO	AO					
	1	13250	VO	MOR	TO	AO					
	1	13250	VO	OLL	TO	AO					
	1	13251	VO		TO	AR					
	1	13251	VO	GET	TO	AR					Amb nansa
	2	13258	SF		TO	AO					
	1	13258	PE		TO	AO					
	1	13258	VO		TO	AO					Hayes 199. Possible
	16	13310	SF		TO	AO					
	1	13310	VO		TO	AO					Dressel 2-4
	1	13310	PI		TO	AO					
	1	13310	NA		TO	AO					
	1	13312	SF		TO	AO					
	40	60051									

Àrea:

Sector:

Àmbit:

UE: 2596

Num. Frag.	Class.	Def.Frag.	Tipo.	Tècnica	Pasta	Decoració		Acabats		Cronologia	Observacions
						Int.	Ext.	Int.	Ext.		

Àrea:

Sector:

Àmbit:

UE: 2596

Num. Frag.	Class.	Def.Frag.	Tipo.	Tècnica	Pasta	Decoració		Acabats		Cronologia	Observacions
						Int.	Ext.	Int.	Ext.		

1	13105	VO									
1	13111	SF									
2	13115	SF									
1	13200	BE									
40	13250	SF		TO	AO						
1	13250	SF		TL	GO						
4	13250	PE		TO	AO						
1	13251	SF		TO	AR						
6	13251	SF		TL	GR						
1	13251	VO	CSS	TL	GR						
3	13251	VO	OLL	TL	GR						
2	13255	NA		TO	AO						
1	13255	VO		TO	AO						
1	13255	VO	GER	TO	AO				EN		
2	13255	VO	GER	TO	AO						
24	13258	SF									
1	13258	VO		TO	AO						O. I, 270
1	13258	VO		TO	AO						O. III, 267
1	13258	VO		TO	AO						Lamb. 9a. Possible
1	13258	VO		TO	AO						
4	13300	SF									
1	13309	SF									
1	13309	VO									
3	13310	SF									
3	13312	SF									
1	13320	SF									Llençat
1	13320	SF									Llençat
86	60051										
1	60054										

Àrea:

Sector:

Àmbit:

UE: 2597

Num. Frag.	Class.	Def.Frag.	Tipo.	Tècnica	Pasta	Decoració		Acabats		Cronologia	Observacions
						Int.	Ext.	Int.	Ext.		

3	13320	SF									Llençat
1	50015	SF									Llençat
1	50015	SF									Llençat

Àrea:

Sector:

Àmbit:

UE: 2598

Num. Frag.	Class.	Def.Frag.	Tipo.	Tècnica	Pasta	Decoració		Acabats		Cronologia	Observacions
						Int.	Ext.	Int.	Ext.		
	3	50015	VO								Llençat

Àrea:

Sector:

Àmbit:

UE: 2598

Num. Frag.	Class.	Def.Frag.	Tipo.	Tècnica	Pasta	Decoració		Acabats		Cronologia	Observacions
						Int.	Ext.	Int.	Ext.		
	2	50015	VO								Llençat
	1	50015	SF								Llençat

Àrea:

Sector:

Àmbit:

UE: 2602

Num. Frag.	Class.	Def.Frag.	Tipo.	Tècnica	Pasta	Decoració		Acabats		Cronologia	Observacions
						Int.	Ext.	Int.	Ext.		
	1	12053	SF		TO	AO					
	1	13250	SF		TO	AO					

Àrea:

Sector:

Àmbit:

UE: 2603

Num. Frag.	Class.	Def.Frag.	Tipo.	Tècnica	Pasta	Decoració		Acabats		Cronologia	Observacions
						Int.	Ext.	Int.	Ext.		
	5	12053	SF		TO	AO					
	65	12053	SF		TO	AO					
	1	12053	VO		TO	AO					
	5	12058	VO		TO	AO					O. III, 332
	4	12058	VO		TO	AO					
	1	13106	SF								
	1	13108	PE		TO	AO					
	1	13111	SF								
	1	13111	VO		TO	AO					Possible
	1	13150	VO		TO	AO					
	1	13200	NA								
	5	13250	SF		TO	AO					
	3	13250	PE		TO	AO					
	1	13250	VO		TO	AO					
	2	13250	VO	BOL	TO	AO					
	4	13251	SF		TO	AR					
	11	13258	SF								
	11	13258	SF								
	2	13258	VO		TO	AO					O. III, 267

Àrea:

Sector:

Àmbit:

UE: 2606

Àrea:

Sector:

Àmbit:

UE: 2606

Num. Frag.	Class.	Def.Frag.	Tipo.	Tècnica	Pasta	Decoració		Acabats		Cronologia	Observacions
						Int.	Ext.	Int.	Ext.		
	2	13258	PE		TO	AO					
	2	13258	CR		TO	AO					
	4	13300	SF		TO	AO					
	4	13306	SF		TO	AO					
	2	13309	SF		TO	AO					
	10	13310	SF		TO	AO					
	1	13310	NA		TO	AO					Dressel 2-4
	5	13312	SF		TO	AO					
	1	13312	PI		TO	AO					
	1	13320	SF								Llençat
	4	50005	SF								Llençat
	1	50005	VO								Llençat
	89	60051									

Àrea:

Sector:

Àmbit:

UE: 2611

Num. Frag.	Class.	Def.Frag.	Tipo.	Tècnica	Pasta	Decoració		Acabats		Cronologia	Observacions
						Int.	Ext.	Int.	Ext.		
	8	12053	SF		TO	AO					
	8	13250	SF		TO	AO					
	1	13251	SF		TL	GR					
	1	13300	SF		TO	AO					
	1	13309	SF		TO	AO					
	4	13310	SF		TO	AO					
	1	13310	AN		TO	AO					
	1	13310	VO		TO	AO					Pascual 1
	1	13312	SF		TO	AO					
	2	14002	FO		TO	AO					
	1	14003	SF		TO	AO			VI		Vidrat marró
	3	14003	SF		TO	AO			VI	VI	Vidrat verd
	2	14003	VO	PAT	TO	AO			VI	VI	Vidrat marró
	4	14100	SF		TO	AO			VI	VI	
	1	14100	VO	BOL	TO	AO			VI	VI	
	1	14102	SF		TO	AO			VI	VI	
	2	50005	SF								Llençat

Àrea:

Sector:

Àmbit:

UE: 2614

Num. Frag.	Class.	Def.Frag.	Tipo.	Tècnica	Pasta	Decoració		Acabats		Cronologia	Observacions
						Int.	Ext.	Int.	Ext.		
	5	12053	SF		TO	AO					
	1	12053	PE		TO	AO					

Àrea:

Sector:

Àmbit:

UE: 2614

Num. Frag.	Class.	Def.Frag.	Tipo.	Tècnica	Pasta	Decoració		Acabats		Cronologia	Observacions
						Int.	Ext.	Int.	Ext.		
1	13106	SF									
3	13108	SF									
2	13111	VO		TO	AO						Hayes 9a. Possible
1	13116	SF		TO	AO						
56	13250	SF		TO	AO						
4	13250	NA		TO	AO						
2	13250	PE		TO	AO						
3	13250	VO	OLL	TO	GO						1 IND
6	13258	SF		TO	AO						
6	13258	SF		TO	AO						
3	13258	VO		TO	AO						
1	13258	CR		TO	AO						
7	13300	SF		TO	AO						
4	13309	SF		TO	AO						
4	13310	SF		TO	AO						
1	13312	SF		TO	AO						
1	13312	NA		TO	AO						
1	13320	FO									
1	50027	VO									
143	60051										
2	60054										

Àrea:

Sector:

Àmbit:

UE: 2620

Num. Frag.	Class.	Def.Frag.	Tipo.	Tècnica	Pasta	Decoració		Acabats		Cronologia	Observacions
						Int.	Ext.	Int.	Ext.		
2	12053	SF		TO	AO						
1	13104	SF									
1	13106	SF									
4	13250	SF		TO	AO						
1	13258	SF									
1	13310	SF									
4	60051										

Àrea:

Sector:

Àmbit:

UE: 2622

Num. Frag.	Class.	Def.Frag.	Tipo.	Tècnica	Pasta	Decoració		Acabats		Cronologia	Observacions
						Int.	Ext.	Int.	Ext.		
3	50005	VO									Llençat

Àrea:

Sector:

Àmbit:

UE: 2625

Num. Frag.	Class.	Def.Frag.	Tipo.	Tècnica	Pasta	Decoració		Acabats		Cronologia	Observacions
						Int.	Ext.	Int.	Ext.		

Àrea:

Sector:

Àmbit:

UE: 2625

Num. Frag.	Class.	Def.Frag.	Tipo.	Tècnica	Pasta	Decoració		Acabats		Cronologia	Observacions
						Int.	Ext.	Int.	Ext.		

	1	12053	SF		TO	AO						
	1	12057	NA		TO	AO						
	1	13104	PE		TO	AO						
	1	13111	VO		TO	AO						
	2	13250	SF		TO	AO						
	1	13251	SF		TO	AR						
	1	13258	SF		TO	AO						
	1	13258	VO		TO	AO					O. III, 332	
	2	13300	SF		TO	AO						
	1	13300	NA		TO	AO						
	1	13306	SF		TO	AO						
	1	13309	SF		TO	AO						
	1	13310	NA		TO	AO						
	1	13320	FO		TO	AO						
	1	50007			TO	AO					Llençat	
	11	60051										
	168	60051										
	1	60054										

Àrea:

Sector:

Àmbit:

UE: 2629

Num. Frag.	Class.	Def.Frag.	Tipo.	Tècnica	Pasta	Decoració		Acabats		Cronologia	Observacions
						Int.	Ext.	Int.	Ext.		

	4	12053	SF		TO	AO						
	1	13054	SF									
1*	16	13054	VO							400-450	Vilaroma 5.39. 1 individu	
	2	13106	VO		TO	AO					Lamb. 27. 1 individu	
	2	13106	VO		TO	AO						
	1	13108	SF									
	1	13108	VO		TO	AO						
	2	13111	SF									
	2	13111	VO		TO	AO						
	1	13111	VO		TO	AO						
	1	13150	SF									
	1	13250	SF		TL	GO						
	94	13250	SF		TO	AO						
	1	13250	VO		TO	AO						

Àrea:

Sector:

Àmbit:

UE: 2629

Num. Frag.	Class.	Def.Frag.	Tipo.	Tècnica	Pasta	Decoració		Acabats		Cronologia	Observacions
						Int.	Ext.	Int.	Ext.		
	3	13250	NA		TO	AO					
	1	13250	PE		TO	AO					
	2	13251	SF		TO	AR					
	4	13251	SF		TL	GR					
	2	13251	VO	OLL	TO	AR					
	32	13258	SF		TO	AO					
	3	13258	VO								O. III, 267
	4	13258	CR								
	1	13258	VO								Lamb. 10b
	1	13258	VO								O. III, 332
	1	13258	VO								O. I, 270
	7	13300	SF		TO	AO					
	6	13306	SF		TO	AO					
	1	13307	SF		TO	AO					
	16	13309	SF		TO	AO					
	1	13309	AN								
	1	13309	NA								Dressel 20
	1	13309	VO								Dressel 20 D-E
	17	13310	SF		TO	AO					
	1	13310	PI								
	1	13310	NA								
	8	13312	SF		TO	AO					
	1	13312	VO						300-400		Keay 6
	3	13320	VO								
	1	13320	FO								
	868	60051									
	1	60054									

Àrea:

Sector:

Àmbit:

UE: 2631

Num. Frag.	Class.	Def.Frag.	Tipo.	Tècnica	Pasta	Decoració		Acabats		Cronologia	Observacions
						Int.	Ext.	Int.	Ext.		
	11	13250	SF		TO	AO					
	1	13250	SF		TL	GO					
	1	13250	AG	TAP	TO	AO					
	3	13251	SF		TL	GR					
	1	13251	PE		TO	AR					
	1	13251	VO	GER	TO	AR					
	1	13257	SF		TO	AO					
	3	13300	SF								
	1	13303			TO	AO					T. 8.1.2.1

Àrea:

Sector:

Àmbit:

UE: 2631

Num. Frag.	Class.	Def.Frag.	Tipo.	Tècnica	Pasta	Decoració		Acabats		Cronologia	Observacions
						Int.	Ext.	Int.	Ext.		
1	13306	SF									
1	13307	SF									
2	13310	SF									
1	13310	NA									

Àrea:

Sector:

Àmbit:

UE: 2632

Num. Frag.	Class.	Def.Frag.	Tipo.	Tècnica	Pasta	Decoració		Acabats		Cronologia	Observacions
						Int.	Ext.	Int.	Ext.		
1	13106	SF									Possible TS Sudgàl·lica
6	13111	SF									
1	13111	PE									
29	13250	SF		TO	AO						
1	13250	SF		TL	GO						
1	13250	FO		TO	AO						
1	13250	NA	GER	TO	AO						
1	13250	VO	TAP	TO	AO						Possible tapadora
5	13251	SF		TL	GR						
1	13251	FO		TO	AR						
2	13251	VO	OLL	TL	GR						
24	13258	SF									
5	13258	CR									
3	13258	VO	OST.								Ostia III, 267
3	13258	VO	OST.								Ostia III, 332
3	13258	VO	TAP								
5	13300	SF									
1	13300	VO									
2	13303	SF									
2	13306	SF									
6	13309	SF									
5	13310	SF									
4	13312	SF									
1	13320	FO									
1	13320	SF									Llençat
182	60051										

Àrea:

Sector:

Àmbit:

UE: 2634

Num. Frag.	Class.	Def.Frag.	Tipo.	Tècnica	Pasta	Decoració		Acabats		Cronologia	Observacions
						Int.	Ext.	Int.	Ext.		
2	13250	SF		TO	AO						
1	13258	VO									

Àrea:

Sector:

Àmbit:

UE: 2634

Num. Frag.	Class.	Def.Frag.	Tipo.	Tècnica	Pasta	Decoració		Acabats		Cronologia	Observacions
						Int.	Ext.	Int.	Ext.		
1	13258	CR									

Àrea:

Sector:

Àmbit:

UE: 2635

Num. Frag.	Class.	Def.Frag.	Tipo.	Tècnica	Pasta	Decoració		Acabats		Cronologia	Observacions
						Int.	Ext.	Int.	Ext.		
14	13250	SF		TO	AO						
1	13250	FO		TO	AO						
1	13250	NA		TO	AO						
1	13250	FO		TL	GR						
1	13258	SF									
1	13300	SF									
4	13310	SF									
22	60051										

Àrea:

Sector:

Àmbit:

UE: 2637

Num. Frag.	Class.	Def.Frag.	Tipo.	Tècnica	Pasta	Decoració		Acabats		Cronologia	Observacions
						Int.	Ext.	Int.	Ext.		
1	13054	SF									
5	13250	SF		TO	AO						
2	13310	SF									
1	13310	VO	PASC.								Pascual 1

Àrea:

Sector:

Àmbit:

UE: 2641

Num. Frag.	Class.	Def.Frag.	Tipo.	Tècnica	Pasta	Decoració		Acabats		Cronologia	Observacions
						Int.	Ext.	Int.	Ext.		
1	13300	SF									

Àrea:

Sector:

Àmbit:

UE: 2645

Num. Frag.	Class.	Def.Frag.	Tipo.	Tècnica	Pasta	Decoració		Acabats		Cronologia	Observacions
						Int.	Ext.	Int.	Ext.		
1	13250	SF		TO	AO						
2	13310	SF									

Àrea:

Sector:

Àmbit:

UE: 2663

Num. Frag.	Class.	Def.Frag.	Tipo.	Tècnica	Pasta	Decoració		Acabats		Cronologia	Observacions
						Int.	Ext.	Int.	Ext.		
1	13104	SF									

Àrea:

Sector:

Àmbit:

UE: 2675

Num. Frag.	Class.	Def.Frag.	Tipo.	Tècnica	Pasta	Decoració		Acabats		Cronologia	Observacions
						Int.	Ext.	Int.	Ext.		
	1	12053	SF								
	2	13258	SF								
	1	13309	SF								
	1	13310	SF								

Àrea:

Sector:

Àmbit:

UE: 2677

Num. Frag.	Class.	Def.Frag.	Tipo.	Tècnica	Pasta	Decoració		Acabats		Cronologia	Observacions
						Int.	Ext.	Int.	Ext.		
	1	13250	SF		TO	AO					
	2	13250	SF		TL	GO					Possible mateixa peça
	1	13251	SF		TO	AR		IN			Possible decoració incisa a base de línies formant una quadrícula

Àrea:

Sector:

Àmbit:

UE: 2684

Num. Frag.	Class.	Def.Frag.	Tipo.	Tècnica	Pasta	Decoració		Acabats		Cronologia	Observacions
						Int.	Ext.	Int.	Ext.		
	2	50015	VO								Llençat

Àrea:

Sector:

Àmbit:

UE: 2685

Num. Frag.	Class.	Def.Frag.	Tipo.	Tècnica	Pasta	Decoració		Acabats		Cronologia	Observacions
						Int.	Ext.	Int.	Ext.		
	1	13106	SF								Possible TS sudgal·lica
	1	13120	VO	RIG.							Rigoir 3
	26	13250	SF		TO	AO					
	2	13250	PE		TO	AO					
	1	13251	SF		TL	GR					
	14	13258	SF								
	1	13258	CR								
	2	13258	PE								
	2	13258	VO	H.							Possibles Hayes 200
	3	13258	VO	OST.							Ostia III, 267
	1	13258	VO	OST.							Ostia I, 261
	3	13258	VO	OST.							Ostia III, 332
	2	13258	VO	TAP							Mateixa peça
	2	13310	SF								
	1	13312	SF								
	3	50005	SF								Llençat

Àrea:

Sector:

Àmbit:

UE: 2692

Num. Frag.	Class.	Def.Frag.	Tip.	Tècnica	Pasta	Decoració		Acabats		Cronologia	Observacions
						Int.	Ext.	Int.	Ext.		
Àrea:						Sector:		Àmbit:		UE: 2692	
Num. Frag.	Class.	Def.Frag.	Tip.	Tècnica	Pasta	Int.	Ext.	Int.	Ext.	Cronologia	Observacions
1	13250	SF		TO	AO						
1	13303	SF									

Àrea:

Sector:

Àmbit:

UE: 2698

Num. Frag.	Class.	Def.Frag.	Tip.	Tècnica	Pasta	Decoració		Acabats		Cronologia	Observacions
						Int.	Ext.	Int.	Ext.		
Àrea:						Sector:		Àmbit:		UE: 2698	
Num. Frag.	Class.	Def.Frag.	Tip.	Tècnica	Pasta	Int.	Ext.	Int.	Ext.	Cronologia	Observacions
1	13106	PE									Possible TS sudgal·lica
1	13111	VO	H.							125-200	Possible Hayes 14
9	13116	SF									Han perdut el vernís
1	13200	FO									Possible fons de llàntia
15	13250	SF		TO	AO						
1	13250	VO	GET	TO	AO						Possible gerreta
2	13251	SF		TO	AR						
4	13251	SF		TL	GR						
1	13255	CR		TO	AO						
19	13258	SF									
2	13258	CR									
1	13258	PE									
1	13258	NA									
1	13258	VO									
1	13258	VO	LAMB.								Lamboglia 10 A
1	13258	VO	LAMB.								Lamboglia 9
1	13258	VO	OST.								Ostia III, 267
1	13258	VO	OST.								Possible Ostia I, 270
1	13258	VO	OST.								Possible Ostia II, 302
1	13258	VO	OST.								Ostia III, 332
3	13258	VO	OST.								Ostia I, 261
1	13258	VO	TAP								
2	13258	VO	TAP							????	Possible Forma Rosas, 2624
3	13300	SF									
1	13309	SF									
4	13310	SF									
2	13312	SF									
1	13320	VO	GET								
7	60001										

Àrea:

Sector:

Àmbit:

UE: 2703

Num. Frag.	Class.	Def.Frag.	Típo.	Tècnica	Pasta	Decoració		Acabats		Cronologia	Observacions
						Int.	Ext.	Int.	Ext.		
	1	13106	SF								Possible TS Sudgàl·lica
	9	13250	SF		TO	AO					
	1	13250	SF		TL	GO					
	1	13250	VO	BOL	TO	AO					Bol o plat
	1	13250	NA	GER	TO	AO					
	1	13258	SF								
	1	13258	NA								Fragment de nansa
	2	13300	SF								
	4	13310	SF								
	5	60001									

Àrea:

Sector:

Àmbit:

UE: 2704

Num. Frag.	Class.	Def.Frag.	Típo.	Tècnica	Pasta	Decoració		Acabats		Cronologia	Observacions
						Int.	Ext.	Int.	Ext.		
	1	13106	SF								Possible TS Sudgàl·lica
	1	13106	VO								
	9	13250	SF		TO	AO					
	2	13250	SF		TL	GO					
	2	13250	SF		TO	AR					
	5	13251	SF		TL	GR					
	1	13251	VO	OLL	TL	GR					Possible olla
	2	13258	SF								
	1	13258	VO	OST.							Ostia II, 302
	1	13258	VO	OST.							Ostia III, 267
	1	13309	AN								
	3	13310	SF								
	1	13310	PI								

Àrea:

Sector:

Àmbit:

UE: 2710

Num. Frag.	Class.	Def.Frag.	Típo.	Tècnica	Pasta	Decoració		Acabats		Cronologia	Observacions
						Int.	Ext.	Int.	Ext.		
	1	13111	SF								
	2	13115	SF								
	12	13250	SF		TO	AO					
	1	13250	PE		TO	AO					
	1	13250	VO	TEN	TO	AO					

Àrea:

Sector:

Àmbit:

UE: 2710

Num. Frag.	Class.	Def.Frag.	Tipo.	Tècnica	Pasta	Decoració		Acabats		Cronologia	Observacions
						Int.	Ext.	Int.	Ext.		
	11	13251	SF		TL	GR					
	22	13251	SF		TO	AR					
	1	13251	FO		TL	GR					
	1	13251	AG		TL	GR					Mamelló semicircular
	1	13251	FO		TO	AR					
	1	13251	FO	TAP	TO	AR					Possible tapadora
	2	13258	SF								
	6	13300	SF								
	1	13309	SF								
	1	13310	SF								
	9	13312	SF								
	1	13312	VO								
	2	13313	SF								LR3
	1	14103	SF								
	15	60001									
	3	60054									

Àrea:

Sector:

Àmbit:

UE: 2717

Num. Frag.	Class.	Def.Frag.	Tipo.	Tècnica	Pasta	Decoració		Acabats		Cronologia	Observacions
						Int.	Ext.	Int.	Ext.		
	1	12053	SF								
	1	13104	FO								
	1	13106	VO	DRAG.							Possible Drag. 29
	1	13108	SF								Possible TS Hispànica
	1	13111	VO	H.						125-200	Hayes 14
	1	13250	SF		TO	AO					
	1	13250	VO	BOL	TO	AO					
	1	13250	NA	GER	TO	AO					
	1	13251	SF		TL	GR					
	1	13251	VO		TL	GR					
	2	13258	SF								
	1	13300	SF								
	1	13310	SF								
	1	13320	SF					IN			Decorada amb incisions verticals
	1	50007	VO								Maó amb forma de quart de circumferència.
	223	60001									Óssos grans, segurament pertanyents a un bòvid o un èquid.

Àrea:

Sector:

Àmbit:

UE: 2727

Num. Frag.	Class.	Def.Frag.	Tipo.	Tècnica	Pasta	Decoració		Acabats		Cronologia	Observacions
						Int.	Ext.	Int.	Ext.		
	1	13150	SF								
	2	13250	SF		TO	AO					
	1	13258	SF								

Àrea:

Sector:

Àmbit:

UE: 2730

Num. Frag.	Class.	Def.Frag.	Tipo.	Tècnica	Pasta	Decoració		Acabats		Cronologia	Observacions
						Int.	Ext.	Int.	Ext.		
	1	13250	SF		TO	AO					
	1	50005	SF								Llençat

Àrea:

Sector:

Àmbit:

UE: 2732

Num. Frag.	Class.	Def.Frag.	Tipo.	Tècnica	Pasta	Decoració		Acabats		Cronologia	Observacions
						Int.	Ext.	Int.	Ext.		
	1	13250	VO		TO	AO					
	1	13258	SF								
	1	13320	VO								

Àrea:

Sector:

Àmbit:

UE: 2738

Num. Frag.	Class.	Def.Frag.	Tipo.	Tècnica	Pasta	Decoració		Acabats		Cronologia	Observacions
						Int.	Ext.	Int.	Ext.		
	3	60001									

Àrea:

Sector:

Àmbit:

UE: 2739

Num. Frag.	Class.	Def.Frag.	Tipo.	Tècnica	Pasta	Decoració		Acabats		Cronologia	Observacions
						Int.	Ext.	Int.	Ext.		
	1	13250	SF		TO	AO					
	18	60001									

Àrea:

Sector:

Àmbit:

UE: 2744

Num. Frag.	Class.	Def.Frag.	Tipo.	Tècnica	Pasta	Decoració		Acabats		Cronologia	Observacions
						Int.	Ext.	Int.	Ext.		
	19	50015	SF								Llençat
	1	50015	VO								Llençat

Àrea:

Sector:

Àmbit:

UE: 2746

Num. Frag.	Class.	Def.Frag.	Tipo.	Tècnica	Pasta	Decoració		Acabats		Cronologia	Observacions
						Int.	Ext.	Int.	Ext.		

Àrea:

Sector:

Àmbit:

UE: 2746

Num. Frag.	Class.	Def.Frag.	Tipo.	Tècnica	Pasta	Decoració		Acabats		Cronologia	Observacions
						Int.	Ext.	Int.	Ext.		

	1	13104	SF								
	1	13106	SF								Possible TS Sudgàl·lica
	1	13106	CR								Possible TS Sudgàl·lica
	1	13108	VO								Possible TS Hispànica
	2	13111	FO								
	1	13111	VO	H.						75-200	Hayes 8
	1	13124	SF						VI		Vidrat verd
	78	13250	SF		TO	AO					
	1	13250	PE		TO	AO					
	1	13250	CR		TO	AO					
	1	13250	NA	GER	TO	AO					
	3	13250	VO	GER	TO	AO					
	1	13250	VO	GER	TO	AO					Vora amb abocador
	2	13250	VO	GET	TO	AO					
	1	13255	SF								
	21	13258	SF								
	5	13258	CR								
	2	13258	NA								
	1	13258	VO	GER							Vora amb abocador
	1	13258	VO	LAMB.							Possible Lamboglia 10 B
	2	13258	VO	OST.							Ostia III, 267
	2	13258	VO	OST.							Ostia III, 332
	14	13300	SF								
	5	13303	SF								
	1	13303	PI								
	6	13309	SF								
	1	13309	VO	DRES.							Dressel 20 D-E
	25	13310	SF								
	1	13310	PI								
	4	13312	SF								
	1	13320	SF								Llençat
	2	50005	SF								Llençat
	1	50015	SF								Teula amb possible grafit
	195	60001									
	1	60054									

Àrea:

Sector:

Àmbit:

UE: 2748

Num. Frag.	Class.	Def.Frag.	Tipo.	Tècnica	Pasta	Decoració		Acabats		Cronologia	Observacions
						Int.	Ext.	Int.	Ext.		

Àrea:

Sector:

Àmbit:

UE: 2748

Num. Frag.	Class.	Def.Frag.	Tipo.	Tècnica	Pasta	Decoració		Acabats		Cronologia	Observacions
						Int.	Ext.	Int.	Ext.		

	1	13100	SF									Ha perdut el vernís
	1	13106	PE									Possible TS Sudgàl·lica
	19	13250	SF		TO	AO						
	1	13250	NA		TO	AO						Possible gerra
	1	13250	VO	GER	TO	AO						Possible gerra
	1	13251	SF		TL	GR						
	1	13251	VO	TAP	TL	GR						Possible tapadora
	1	13258	VO									
	1	13258	VO	OST.								Possible Ostia III, 332
	5	13300	SF									
	2	13306	SF									
	1	13309	SF									
	12	13310	SF									
	1	13312	SF									
	2	50005	SF									Llençat
	1	50005	VO									Llençat
	1	50015	VO									Llençat
	57	60001										

Àrea:

Sector:

Àmbit:

UE: 2761

Num. Frag.	Class.	Def.Frag.	Tipo.	Tècnica	Pasta	Decoració		Acabats		Cronologia	Observacions
						Int.	Ext.	Int.	Ext.		

	1	12053	SF									
	2	13258	SF									
	8	60001										

Àrea:

Sector:

Àmbit:

UE: 2771

Num. Frag.	Class.	Def.Frag.	Tipo.	Tècnica	Pasta	Decoració		Acabats		Cronologia	Observacions
						Int.	Ext.	Int.	Ext.		

	4	13250	SF		TO	AO						
	1	13258	SF									
	8	60001										

Àrea:

Sector:

Àmbit:

UE: 2773

Num. Frag.	Class.	Def.Frag.	Tipo.	Tècnica	Pasta	Decoració		Acabats		Cronologia	Observacions
						Int.	Ext.	Int.	Ext.		
	1	12053	SF								
	1	13250	SF		TO	AO					
	2	13309	SF								
	5	60001									

Àrea:

Sector:

Àmbit:

UE: 2776

Num. Frag.	Class.	Def.Frag.	Tipo.	Tècnica	Pasta	Decoració		Acabats		Cronologia	Observacions
						Int.	Ext.	Int.	Ext.		
	2	12053	SF								
	5	13250	SF		TO	AO					
	3	13251	SF		TO	AR					
	5	13251	SF		TL	GR					
	1	13251	VO	GER	TO	AR					
	1	13300	SF								
	2	13306	SF								
	10	13310	SF								
	2	13320	SF								Llençat

Àrea:

Sector:

Àmbit:

UE: 2778

Num. Frag.	Class.	Def.Frag.	Tipo.	Tècnica	Pasta	Decoració		Acabats		Cronologia	Observacions
						Int.	Ext.	Int.	Ext.		
	1	12053	SF								
	1	13250	SF		TL	GO					
	2	13250	SF		TO	AO					

Àrea:

Sector:

Àmbit:

UE: 2779

Num. Frag.	Class.	Def.Frag.	Tipo.	Tècnica	Pasta	Decoració		Acabats		Cronologia	Observacions
						Int.	Ext.	Int.	Ext.		
	7	12053	SF								
	3	13104	SF								
	3	13104	CR								
	1	13104	PE								
	1	13104	VO								
	3	13106	SF								
	2	13106	VO								
	4	13106	PE								

Àrea:

Sector:

Àmbit:

UE: 2779

Num. Frag.	Class.	Def.Frag.	Tipó.	Tècnica	Pasta	Decoració		Acabats		Cronologia	Observacions
						Int.	Ext.	Int.	Ext.		
	3	13106	CR								
	1	13106	VO	DRAG.							Dragendorff 24-25
	5	13108	SF								
	1	13108	VO								
	2	13111	SF								Possible TS Africana
	1	13111	PE								Possible TS Africana A
	1	13111	FO								Possible TS Africana A
	1	13111	VO							125-200	Possible Hayes 14
	82	13250	SF		TO	AO					
	4	13250	SF		TL	GO					
	1	13250	FO		TO	AO					
	2	13250	CO		TO	AO					
	1	13250	VO		TL	GO					
	1	13250	FO		TL	GO					
	1	13250	AN		TL	GO					
	3	13250	VO	GER	TO	AO					
	1	13250	VO	GER	TL	GO					Possible gerra
	1	13250	VO	TAP	TL	GO					Possible imitació de africana de cuina Ostia III, 332
	11	13251	SF		TL	GR					
	3	13251	SF		TO	AR					
	2	13251	FO		TO	AR					
	2	13251	FO		TL	GR					
	1	13251	NA		TL	GR					
	1	13251	VO	CSS	TL	GR					
	1	13251	VO	GER	TO	AR					
	1	13251	VO	OLL	TL	GR					
	1	13255	SF		TO	AO		EN	EN		
	11	13258	SF								
	1	13258	CR								
	1	13258	VO	LAMB.							Lamboglia 10 A
	1	13258	VO	OST.							Ostia III, 332
	2	13258	VO	OST.						200-250	Ostia I, 264
	1	13258	PE	TAP							
	2	13258	VO	TAP							Ostia III, 332
	6	13300	SF								
	1	13306	SF								
	2	13309	SF								
	1	13309	NA								
	38	13310	SF								
	2	13310	VO	DRES.							Possibles vores de Dressel 2-4

Àrea:

Sector:

Àmbit:

UE: 2779

Num. Frag.	Class.	Def.Frag.	Tipo.	Tècnica	Pasta	Decoració		Acabats		Cronologia	Observacions
						Int.	Ext.	Int.	Ext.		
6	13312	SF									
1	15000	PS	PTR								
2	50005	PE									Llençat
45	60001										
1	60054										

Àrea:

Sector:

Àmbit:

UE: 2786

Num. Frag.	Class.	Def.Frag.	Tipo.	Tècnica	Pasta	Decoració		Acabats		Cronologia	Observacions
						Int.	Ext.	Int.	Ext.		
3	13250	SF		TO	AO						
1	13250	FO		TL	GO						
1	13251	SF		TL	GR						

Àrea:

Sector:

Àmbit:

UE: 2793

Num. Frag.	Class.	Def.Frag.	Tipo.	Tècnica	Pasta	Decoració		Acabats		Cronologia	Observacions
						Int.	Ext.	Int.	Ext.		
5	50015	VO									Llençat

Àrea:

Sector:

Àmbit:

UE: 2796

Num. Frag.	Class.	Def.Frag.	Tipo.	Tècnica	Pasta	Decoració		Acabats		Cronologia	Observacions
						Int.	Ext.	Int.	Ext.		
5	13250	SF		TO	AO						
1	13250	CO		TO	AO						
7	13251	SF		TL	GR						
1	13251	FO		TL	GR						
1	13251	SF		TO	AR						
1	13251	VO	OLL	TL	GR						
1	13258	VO	OST.								Ostia III, 267
3	13300	SF									
2	13309	SF									
1	13310	SF									
3	13312	SF									
5	60001										
1	60054										

Àrea:

Sector:

Àmbit:

UE: 2798

Num. Frag.	Class.	Def.Frag.	Tipo.	Tècnica	Pasta	Decoració		Acabats		Cronologia	Observacions
						Int.	Ext.	Int.	Ext.		
1	12053	SF									
1	13115	VO									

Àrea:

Sector:

Àmbit:

UE: 2798

Num. Frag.	Class.	Def.Frag.	Tipo.	Tècnica	Pasta	Decoració		Acabats		Cronologia	Observacions
						Int.	Ext.	Int.	Ext.		
	1	13115	FO								
1	1	13115	VO	H.						400-500	Possible Hayes 79
	2	13250	SF			TO	AO				
	4	13251	SF			TL	GR				
	1	13251	SF			TO	AR				
	1	13251	VO	OLL		TL	GR				Vora vertical
	2	13300	SF								
	1	13309	VO								Fragment de vora
	5	13312	SF								
	1	13313	SF								LRA 3
	1	13313	SF								Presenta força mica
	1	13320	FO								
	9	60001									

Àrea:

Sector:

Àmbit:

UE: 2799

Num. Frag.	Class.	Def.Frag.	Tipo.	Tècnica	Pasta	Decoració		Acabats		Cronologia	Observacions
						Int.	Ext.	Int.	Ext.		
	1	12057	SF								
	1	13106	SF								
	1	13108	VO	DRAG.							Dragendorff 29 amb decoració animal i vegetal
	1	13114	VO	H.						230-400	Hayes 50
	4	13250	SF			TO	AO				
	1	13251	SF			TO	AR				
	1	13258	SF								
	1	13258	VO	TAP						????	Possible Forma Rosas, 2624
	2	13310	SF								
	1	14003	SF			TO	AO		VI		Vidrat marró
	1	14003	VO	GER		TO	AO		VI	VI	Vidrat marró

Àrea:

Sector:

Àmbit:

UE: 2800

Num. Frag.	Class.	Def.Frag.	Tipo.	Tècnica	Pasta	Decoració		Acabats		Cronologia	Observacions
						Int.	Ext.	Int.	Ext.		
	8	13250	SF			TO	AO				
	1	13250	NA	GER		TO	AO				
	1	13251	SF			TO	AR				
	2	13251	SF			TL	GR				
	1	13251	VO	OLL		TL	GR				
	1	13258	SF								Possible africana de cuina
	1	13312	SF								
	3	60001									

Àrea:

Sector:

Àmbit:

UE: 2800

Num. Frag.	Class.	Def.Frag.	Tipo.	Tècnica	Pasta	Decoració		Acabats		Cronologia	Observacions
						Int.	Ext.	Int.	Ext.		
	3	60001									

Àrea:

Sector:

Àmbit:

UE: 2802

Num. Frag.	Class.	Def.Frag.	Tipo.	Tècnica	Pasta	Decoració		Acabats		Cronologia	Observacions
						Int.	Ext.	Int.	Ext.		
	1	13251	SF	TO	AR						
	1	13251	AG	TAP	TL	GR					Possible pom de tapadora de dolia o gran recipient
	5	13300	SF								
	1	13309	SF								
	1	13310	SF								
	12	13312	SF								
	1	13312	PI								
	1	13313	SF								
	11	60001									

Àrea:

Sector:

Àmbit:

UE: 2806

Num. Frag.	Class.	Def.Frag.	Tipo.	Tècnica	Pasta	Decoració		Acabats		Cronologia	Observacions
						Int.	Ext.	Int.	Ext.		
	1	13000	SF								
	1	13100	SF								
	1	13114	VO								Possible TS Africana C
1	1	13115	VO	H.						380-500	Hayes 91 A
	3	13250	SF		TO	AO					
	1	13250	FO		TO	AO					
2	1	13250	VO	VAS	TO	AO				425-525 ??	Possible vas amb abocador, de procedència eivissenca. Similar a AB/EIV/6
	1	13251	SF		TO	AR					
	6	13251	SF		TL	GR					
	1	13251	FO		TL	GR					
	1	13251	NA	GER	TO	AR					
	4	13251	VO	OLL	TL	GR					
	1	13258	CR								
	1	13310	SF								
	7	13312	SF								
	3	13313	SF								
	1	13313	SF								LRA 3
	25	60001									
	10	60054									

Àrea:

Sector:

Àmbit:

UE: 2808

Num. Frag.	Class.	Def.Frag.	Tipo.	Tècnica	Pasta	Decoració		Acabats		Cronologia	Observacions
						Int.	Ext.	Int.	Ext.		

Àrea:

Sector:

Àmbit:

UE: 2808

Num. Frag.	Class.	Def.Frag.	Tipo.	Tècnica	Pasta	Decoració		Acabats		Cronologia	Observacions
						Int.	Ext.	Int.	Ext.		

	2	12053	SF								
	8	13250	SF		TO	AO					
	1	13250	SF		TO	GR					
	1	13251	SF		TO	AR					
	1	13258	SF								
	4	13310	SF								

Àrea:

Sector:

Àmbit:

UE: 2815

Num. Frag.	Class.	Def.Frag.	Tipo.	Tècnica	Pasta	Decoració		Acabats		Cronologia	Observacions
						Int.	Ext.	Int.	Ext.		

	17	12053	SF								
	1	12057	SF								
	1	13052	SF								Possible Campaniana A
	1	13106	SF								
	1	13106	PE								
	1	13106	VO								Dragendorff 15/17
	1	13200	DI						VE		Restes de vernís o engalba negra
	30	13250	SF		TO	AO					
	1	13250	FO		TO	AO					
	1	13250	VO	GER	TO	AO					
	2	13251	SF		TO	AR					
	4	13251	SF		TL	GR					
	1	13251	FO		TL	GR					
	1	13300	SF								
	1	13306	SF								
	8	13309	SF								
	6	13310	SF								
	2	50005	SF								Llençat
	2	50015	VO								Llençat
	7	60001									

Àrea:

Sector:

Àmbit:

UE: 2823

Num. Frag.	Class.	Def.Frag.	Tipo.	Tècnica	Pasta	Decoració		Acabats		Cronologia	Observacions
						Int.	Ext.	Int.	Ext.		

	1	13310	SF								
--	---	-------	----	--	--	--	--	--	--	--	--

Àrea:

Sector:

Àmbit:

UE: 2824

Num. Frag.	Class.	Def.Frag.	Típo.	Tècnica	Pasta	Decoració		Acabats		Cronologia	Observacions
						Int.	Ext.	Int.	Ext.		

Àrea:

Sector:

Àmbit:

UE: 2824

Num. Frag.	Class.	Def.Frag.	Típo.	Tècnica	Pasta	Decoració		Acabats		Cronologia	Observacions
						Int.	Ext.	Int.	Ext.		

	1	13250	SF		TO	AO					
	2	60001									

Àrea:

Sector:

Àmbit:

UE: 2827

Num. Frag.	Class.	Def.Frag.	Típo.	Tècnica	Pasta	Decoració		Acabats		Cronologia	Observacions
						Int.	Ext.	Int.	Ext.		

	1	13320	SF								Llençat
	2	50015	VO								Llençat
	1	50015	SF								Llençat

Àrea:

Sector:

Àmbit:

UE: 2831

Num. Frag.	Class.	Def.Frag.	Típo.	Tècnica	Pasta	Decoració		Acabats		Cronologia	Observacions
						Int.	Ext.	Int.	Ext.		

	6	12053	SF								
	1	13104	PE	COP							Peu de copa alta
	2	13106	SF								
	1	13106	VO	DRAG.							Dragendorff 24-25
	1	13108	SF								
	1	13108	VO								
	21	13250	SF		TO	AO					
	1	13250	FO		TO	AO					
	1	13250	VO	GER	TL	GO					
	2	13251	SF		TL	GR					
	1	13251	VO	BOL	TO	AR					
	3	13258	SF								
	1	13258	VO	OST.							Ostia III, 332
	2	13309	SF								
	21	13310	SF								
	2	13310	NA								
	1	13310	AN								
	1	13310	PI								
	1	13312	SF								
	1	50005	SF								Llençat
	1	50015	VO								Llençat
	6	50015	SF								Llençat
	10	60001									

Àrea:

Sector:

Àmbit:

UE: 2835

Num. Frag.	Class.	Def.Frag.	Tipo.	Tècnica	Pasta	Decoració		Acabats		Cronologia	Observacions
						Int.	Ext.	Int.	Ext.		

Àrea:

Sector:

Àmbit:

UE: 2835

Num. Frag.	Class.	Def.Frag.	Tipo.	Tècnica	Pasta	Decoració		Acabats		Cronologia	Observacions
						Int.	Ext.	Int.	Ext.		

	2	12053	SF								
	1	13104	SF								
	2	13250	SF		TO	AO					
	1	13251	SF		TO	AR					
	1	13251	VO		TO	AR					
	1	13251	VO	CSS	TL	GR					
	2	13258	CR								
	2	13312	SF								

Àrea:

Sector:

Àmbit:

UE: 2848

Num. Frag.	Class.	Def.Frag.	Tipo.	Tècnica	Pasta	Decoració		Acabats		Cronologia	Observacions
						Int.	Ext.	Int.	Ext.		

	1	12053	SF								
	1	13104	SF								

Àrea:

Sector:

Àmbit:

UE: 2850

Num. Frag.	Class.	Def.Frag.	Tipo.	Tècnica	Pasta	Decoració		Acabats		Cronologia	Observacions
						Int.	Ext.	Int.	Ext.		

	2	12053	SF		TO	AO					
	2	12053	SF		TO	AO					
	1	12053	VO	KAL	TO	AO					
	1	13115	SF								Possible
	7	13250	SF		TO	AO					
	1	13250	SF		TL	GO					
	1	13250	VO	GER	TO	AO					Amb nansa
	1	13250	NA	GER	TO	AO					
	2	13251	SF		TO	AR					
	8	13251	SF		TL	GR					
	1	13251	CR		TO	AR					
	2	13251	VO	BOL	TO	AR					1 individu
	2	13251	VO	CSS	TL	GR					1 individu
	1	13251	VO	OLL	TL	GR					
	1	13258	VO								Atlante CVIII, 1. Possible
	1	13258	VO	MOR							Possible
	3	13300	SF								
	1	13300	NA								

Àrea:

Sector:

Àmbit:

UE: 2850

Num. Frag.	Class.	Def.Frag.	Tipo.	Tècnica	Pasta	Decoració		Acabats		Cronologia	Observacions
						Int.	Ext.	Int.	Ext.		
	5	13310	SF								
	1	13310	NA								
	29	13312	SF								
	1	13312	VO								Keay 35B
	5	13320	SF								Llençat
	11	50005	SF								Llençat
	2	50015	SF								Llençat
	27	60051									
	1	60054									

Àrea:

Sector:

Àmbit:

UE: 2852

Num. Frag.	Class.	Def.Frag.	Tipo.	Tècnica	Pasta	Decoració		Acabats		Cronologia	Observacions
						Int.	Ext.	Int.	Ext.		
	1	13106	SF								
	1	13250	SF		TO	AO					
	1	13251	SF		TO	AR					
	1	13251	SF		TL	GR					
	1	13251	VO	OLL	TL	GR					
	4	13310	SF								

Àrea:

Sector:

Àmbit:

UE: 2871

Num. Frag.	Class.	Def.Frag.	Tipo.	Tècnica	Pasta	Decoració		Acabats		Cronologia	Observacions
						Int.	Ext.	Int.	Ext.		
	1	13258	SF								

Àrea:

Sector:

Àmbit:

UE: 2874

Num. Frag.	Class.	Def.Frag.	Tipo.	Tècnica	Pasta	Decoració		Acabats		Cronologia	Observacions
						Int.	Ext.	Int.	Ext.		
	1	12057	NA								
	1	13250	PE		TO	AO					
	1	13250	VO	GER	TO	AO					
	1	13251	SF		TO	AR					
	1	13258	SF								
	1	13309	NA								
	1	13312	SF								
	1	13320	VO								
	1	14003	VO	PAT	TO	AO		VI	VI		Vidrat marró
	1	14101	SF		TO	AO		VI	VI		

Àrea:

Sector:

Àmbit:

UE: 2878

Num. Frag.	Class.	Def.Frag.	Tipo.	Tècnica	Pasta	Decoració		Acabats		Cronologia	Observacions
						Int.	Ext.	Int.	Ext.		

Àrea:

Sector:

Àmbit:

UE: 2878

Num. Frag.	Class.	Def.Frag.	Tipo.	Tècnica	Pasta	Decoració		Acabats		Cronologia	Observacions
						Int.	Ext.	Int.	Ext.		

	2	12053	SF		TO	AO					
	1	12055	SF		MA	GR					

Àrea:

Sector:

Àmbit:

UE: 2879

Num. Frag.	Class.	Def.Frag.	Tipo.	Tècnica	Pasta	Decoració		Acabats		Cronologia	Observacions
						Int.	Ext.	Int.	Ext.		

	1	12053	SF		TO	AO					
	3	12053	VO	GER	TO	AO					1 individu
	2	13106	SF								
	4	13250	SF		TO	AO					
	1	13250	PE		TO	AO					
	3	13250	SF		TO	AO					
	1	13258	SF								
	1	13309	SF								
	1	60051									

Àrea:

Sector:

Àmbit:

UE: 2883

Num. Frag.	Class.	Def.Frag.	Tipo.	Tècnica	Pasta	Decoració		Acabats		Cronologia	Observacions
						Int.	Ext.	Int.	Ext.		

	6	13250	SF		TO	AO					
	1	13250	VO		TO	AO					Dressel 2 ^a -4
	93	13310	SF		TO	AO					
	2	60051									

Àrea:

Sector:

Àmbit:

UE: 2884

Num. Frag.	Class.	Def.Frag.	Tipo.	Tècnica	Pasta	Decoració		Acabats		Cronologia	Observacions
						Int.	Ext.	Int.	Ext.		

	5	12053	SF		TO	AO					
	1	13106	PE		TO	AO					
	1	13106	VO		TO	AO					
	1	13115	PE		TO	AO					
	73	13250	SF		TO	AO					
	2	13250	VO		TO	AO					
	1	13250	NA		TO	AO					
	1	13250	PE		TO	AO					
	1	13250	SF		TL	GO		CL			Gran contenidor

Àrea:

Sector:

Àmbit:

UE: 2884

Num. Frag.	Class.	Def.Frag.	Tipo.	Tècnica	Pasta	Decoració		Acabats		Cronologia	Observacions
						Int.	Ext.	Int.	Ext.		
2	13250	PE		TO	AR						
2	13250	NA		TO	AR						
1	13250	VO	GER	TO	AO						
3	13250	VO	GER	TO	AR						
1	13250	FO	UGU	TO	AR						
5	13251	SF		TO	AR						
5	13251	SF		TO	AR						
4	13251	SF		TL	GR						
1	13251	VO	OLL	TL	GR						
1	13257	FO		TO	AO						Molt trencada
1	13258	PE		TO	AO						
1	13258	AG		TO	AO						
1	13258	NA		TO	AO						
2	13258	SF		TO	AO						
2	13306	SF									
9	13309	SF									
36	13310	SF									
1	13310	PI									Amb segell
1	13310	NA									
1	13310	VO									Pascual 1
11	13312	SF									
1	13312	NA		TO	AO						
1	13312	VO		TO	AO						Molt trencada
2	13317	PS		TO	AO						Tegula
2	13320	SF									Llençat
3	14002	SF		TO	AO						
1	14003	SF		TO	AO			VI	VI		Vidrat groc
1	14003	SF		TO	AO			VI			Vidrat groc
1	14003	SF		TO	AO			VI			Vidrat groc amb dec marró
13	14003	SF		TO	AO			VI			Vidrat marró
5	14003	SF		TO	AO			VI	VI		Vidrat marró
1	14003	SF		TO	AO				VI		Vidrat marró
6	14003	SF		TO	AO				VI		Vidrat verd
7	14003	SF		TO	AO			VI	VI		Vidrat verd
2	14003	SF		TO	AO			VI			Vidrat verd
1	14003	NA		TO	AO			VI	VI		Vidrat verd
1	14003	PE		TO	AO			VI	VI		Vidrat verd
2	14003	FO		TO	AO			VI			Vidrat marró
3	14003	VO		TO	AO			VI			Vidrat marró
1	14003	VO		TO	AO			VI	VI		Vidrat marró

Àrea:

Sector:

Àmbit:

UE: 2884

Num. Frag.	Class.	Def.Frag.	Tipo.	Tècnica	Pasta	Decoració		Acabats		Cronologia	Observacions
						Int.	Ext.	Int.	Ext.		
	1	14003	VO		TO	AO			VI		Vidrat marró
	1	14003	VO	GIB	TO	AO			VI		Vidrat marró
	2	14003	VO	PAT	TO	AO			VI	VI	Vidrat verd
	1	14003	VO	PAT	TO	AO			VI		Vidrat verd
	3	14003	VO	PAT	TO	AO			VI	VI	Vidrat marró
	13	14103	SF		TO	AO			VI	VI	
	1	14103	OR	ESC	TO	AO			VI	VI	
	4	14103	VO	PAT	TO	AO			VI	VI	
	1	14103	VO	TAS	TO	AO			VI	VI	
	2	14114	SF		TO	AO			VI	VI	
	1	14119	FO		TO	AO			VI	VI	
	1	14302	PE		TO	AO			VI	VI	
	1	15000	PS	TPT							
	3	50005	SF								Llençat
	1	50015	SF								Llençat
	25	60051									
	1	60054									

Àrea:

Sector:

Àmbit:

UE: 2885

Num. Frag.	Class.	Def.Frag.	Tipo.	Tècnica	Pasta	Decoració		Acabats		Cronologia	Observacions
						Int.	Ext.	Int.	Ext.		
	2	12053	SF		TO	AO					
	2	13250	SF		TO	AO					
	1	13250	VO		TL	GO					Gran contenidor
	24	13306	SF								Mateixa peça
	1	14003	SF		TO	AO			VI		Vidrat verd
	1	14100	VO	PAT	TO	AO			VI	VI	
	12	50005	SF								Llençat
	1	50015	SF								Llençat
	2	60051									

Àrea:

Sector:

Àmbit:

UE: 2887

Num. Frag.	Class.	Def.Frag.	Tipo.	Tècnica	Pasta	Decoració		Acabats		Cronologia	Observacions
						Int.	Ext.	Int.	Ext.		
	4	13115	SF		TO	AO					
	45	13250	SF		TO	AO					
	3	13250	SF		TL	GO					
	3	13250	VO	OLL	TL	GO					
	7	13251	SF		TO	AR					
	19	13251	SF		TL	GR					

Àrea:

Sector:

Àmbit:

UE: 2887

Num. Frag.	Class.	Def.Frag.	Tipo.	Tècnica	Pasta	Decoració		Acabats		Cronologia	Observacions
						Int.	Ext.	Int.	Ext.		
	2	13251	FO		TL	GR					
	5	13251	VO	OLL	TL	GR					
	8	13258	SF		TO	AO					
	1	13258	VO		TO	AO					O. III, 267
	1	13258	VO		TO	AO					O. III, 332
	1	13258	VO		TO	AO					
	9	13300	SF								
	2	13306	SF								
	4	13310	SF								
	18	13312	SF								
	1	13312	VO								Molt trencada
	3	14003	SF		TO	AO		VI			Vidrat verd
	1	14101	VO	PAT	TO	AO		VI	VI		
	6	50005	SF								Llençat
	16	60051									
	1	60054									

Àrea:

Sector:

Àmbit:

UE: 2893

Num. Frag.	Class.	Def.Frag.	Tipo.	Tècnica	Pasta	Decoració		Acabats		Cronologia	Observacions
						Int.	Ext.	Int.	Ext.		
	2	12053	SF		TO	AO					
	1	13104	SF		TO	AO					
	1	13106	SF		TO	AO					
	1	13111	VO		TO	AO					Hayes 9. Possible
	8	13250	SF		TO	AO					
	2	13300	SF		TO	AO					
	1	13310	SF		TO	AO					
	11	60051									

Àrea:

Sector:

Àmbit:

UE: 2897

Num. Frag.	Class.	Def.Frag.	Tipo.	Tècnica	Pasta	Decoració		Acabats		Cronologia	Observacions
						Int.	Ext.	Int.	Ext.		
	1	13104	SF		TO	AO					
	1	13250	FO		TO	AO					
	5	13250	SF		TO	AO					
	1	13251	SF		TL	GR					
	1	13251	FO		TL	GR					
	1	13300	SF		TO	AO					
	1	13306	SF		TO	AO					
	1	13310	NA		TO	AO					

Àrea:

Sector:

Àmbit:

UE: 2898

Num. Frag.	Class.	Def.Frag.	Tipo.	Tècnica	Pasta	Decoració		Acabats		Cronologia	Observacions
						Int.	Ext.	Int.	Ext.		

Àrea:

Sector:

Àmbit:

UE: 2898

Num. Frag.	Class.	Def.Frag.	Tipo.	Tècnica	Pasta	Decoració		Acabats		Cronologia	Observacions
						Int.	Ext.	Int.	Ext.		

	13	13250	SF		TO	AO						
	3	13250	NA		TO	AO						
	2	13250	VO	GER	TO	AO						Amb nansa
	1	13250	VO	GER	TO	AO						
	1	13258	VO		TO	AO						O. III, 332
	2	13309	SF		TO	AO						
	14	13310	SF		TO	AO						
	1	50005	SF									Llençat

Àrea:

Sector:

Àmbit:

UE: 2899

Num. Frag.	Class.	Def.Frag.	Tipo.	Tècnica	Pasta	Decoració		Acabats		Cronologia	Observacions
						Int.	Ext.	Int.	Ext.		

	18	13250	SF		TO	AO						
	1	13251	VO	GER	TO	AR						
	3	13310	VO		TO	AO						Pascual 1
	2	13310	NA		TO	AO						
	33	13310	SF		TO	AO						

Àrea:

Sector:

Àmbit:

UE: 2903

Num. Frag.	Class.	Def.Frag.	Tipo.	Tècnica	Pasta	Decoració		Acabats		Cronologia	Observacions
						Int.	Ext.	Int.	Ext.		

	12	13310	SF									
	2	50005	SF									Llençat
	1	50015	VO									Llençat

Àrea:

Sector:

Àmbit:

UE: 2904

Num. Frag.	Class.	Def.Frag.	Tipo.	Tècnica	Pasta	Decoració		Acabats		Cronologia	Observacions
						Int.	Ext.	Int.	Ext.		

	4	13306	SF									
	2	50005	SF									Llençat
	2	50015	VO									Llençat
	2	50015	SF									Llençat

Àrea:

Sector:

Àmbit:

UE: 2905

Num. Frag.	Class.	Def.Frag.	Tipo.	Tècnica	Pasta	Decoració		Acabats		Cronologia	Observacions
						Int.	Ext.	Int.	Ext.		
	1	13250	SF		TO	AO					
	1	13306	SF		TO	AO					
	1	14003	SF		TO	AO			VI		Vidrat marró

Àrea:

Sector:

Àmbit:

UE: 2907

Num. Frag.	Class.	Def.Frag.	Tipo.	Tècnica	Pasta	Decoració		Acabats		Cronologia	Observacions
						Int.	Ext.	Int.	Ext.		
	19	60051									

Àrea:

Sector:

Àmbit:

UE: 2911

Num. Frag.	Class.	Def.Frag.	Tipo.	Tècnica	Pasta	Decoració		Acabats		Cronologia	Observacions
						Int.	Ext.	Int.	Ext.		
	1	50015	VO								Llençat

Àrea:

Sector:

Àmbit:

UE: 2913

Num. Frag.	Class.	Def.Frag.	Tipo.	Tècnica	Pasta	Decoració		Acabats		Cronologia	Observacions
						Int.	Ext.	Int.	Ext.		
	2	13150	SF								
	10	13250	SF		TO	AO					
	4	13250	SF		TL	GO					
	1	13250	FO		TO	AO					
	1	13251	SF		TO	AR					
	2	13300	SF								
	1	13309	SF								
	5	13310	SF								
	5	60051									
	5	60051									

Àrea:

Sector:

Àmbit:

UE: 2914

Num. Frag.	Class.	Def.Frag.	Tipo.	Tècnica	Pasta	Decoració		Acabats		Cronologia	Observacions
						Int.	Ext.	Int.	Ext.		
	4	13250	SF		TO	AO					
	4	13310	SF		TO	AO					

Àrea:

Sector:

Àmbit:

UE: 2920

Num. Frag.	Class.	Def.Frag.	Tipo.	Tècnica	Pasta	Decoració		Acabats		Cronologia	Observacions
						Int.	Ext.	Int.	Ext.		

Àrea:

Sector:

Àmbit:

UE: 2920

Num. Frag.	Class.	Def.Frag.	Tipo.	Tècnica	Pasta	Decoració		Acabats		Cronologia	Observacions
						Int.	Ext.	Int.	Ext.		

1	13106	SF									
1	13115	SF									
1	13150	SF									
50	13250	SF		TO	AO						
1	13250	SF		TL	GO						
3	13250	NA		TO	AO						
1	13250	VO		TO	AO						
34	13251	SF		TL	GR						
2	13251	SF		TO	AR						
5	13251	VO	OLL	TL	GR						
1	13251	FO	OLL	TL	GR						
5	13251	VO	OLL	TL	GR						
1	13254	SF		TO	AO			EN			
1	13255	SF		TO	AO				EN		
8	13258	SF									
1	13258	VO									O. III, 332
1	13300	SF		TO	AO						
1	13300	NA									Possible oriental
3	13309	SF		TO	AO						
1	13309	NA									
3	13310	SF		TO	AO						
1	13310	VO									Dressel 2-4
12	13312	SF		TO	AO						
1	13312	NA									
2	14003	VO		TO	AO			VI	VI		Vidrat marró
1	14003	NA		TO	AO			VI	VI		Vidrat marró
3	14003	SF		TO	AO			VI	VI		Vidrat marró
6	14003	SF		TO	AO			VI			Vidrat marró
1	14003	SF		TO	AO			VI	VI		Vidrat verd
1	14003	SF		TO	AO			VI			Vidrat verd
1	14003	SF		TO	AO				VI		Vidrat verd
1	14003	SF		TO	AO				VI		Vidrat marró
1	14003	AG	TAP	TO	AO			VI	VI		Vidrat marró
3	14103	SF	PAT					VI	VI		
2	14109	SF	PAT					VI	VI		
1	14114	SF	PAT					VI	VI		

Àrea:

Sector:

Àmbit:

UE: 2920

Num. Frag.	Class.	Def.Frag.	Tipo.	Tècnica	Pasta	Decoració		Acabats		Cronologia	Observacions
						Int.	Ext.	Int.	Ext.		
1	15000	SF	PIP								
16	60051										

Àrea:

Sector:

Àmbit:

UE: 2921

Num. Frag.	Class.	Def.Frag.	Tipo.	Tècnica	Pasta	Decoració		Acabats		Cronologia	Observacions
						Int.	Ext.	Int.	Ext.		
1	13104	VO									
1	13106	SF									
11	13250	SF		TO	AO						
1	13250	VO		TO	AO						
1	13251	SF		TO	AR						
1	13251	SF		TO	AR						
1	13251	SF		TL	GR						
1	13251	VO	GER	TO	AR						Kaolinitica
4	13310	SF									
3	14003	SF		TO	AO			VI			Vidrat verd
1	14003	SF		TO	AO			VI	VI		Vidrat marró
2	14003	VO		TO	AO			VI	VI		Vidrat marró
1	14003	VO		TO	AO			VI	VI		Vidrat verd
2	14003	AN	TAP	TO	AO			VI	VI		Vidrat marró
1	14100	SF		TO	AO			VI	VI		
2	14100	SF		TO	AO			VI	VI		
2	14103	VO	PAT	TO	AO			VI	VI		
1	15000	SF	TPT								
2	60051										

Àrea:

Sector:

Àmbit:

UE: 2923

Num. Frag.	Class.	Def.Frag.	Tipo.	Tècnica	Pasta	Decoració		Acabats		Cronologia	Observacions
						Int.	Ext.	Int.	Ext.		
3	13250	SF		TO	AO						
1	13310	SF		TO	AO						

Àrea:

Sector:

Àmbit:

UE: 2924

Num. Frag.	Class.	Def.Frag.	Tipo.	Tècnica	Pasta	Decoració		Acabats		Cronologia	Observacions
						Int.	Ext.	Int.	Ext.		
1	12053	NA		TO	AO						
1	12057	VO		TO	AO						
1	13250	NA		TO	AO						
15	13250	SF		TO	AO						
1	13258	FO		TO	AO						

Àrea:

Sector:

Àmbit:

UE: 2924

Num. Frag.	Class.	Def.Frag.	Tipo.	Tècnica	Pasta	Decoració		Acabats		Cronologia	Observacions
						Int.	Ext.	Int.	Ext.		
1	13258	VO		TO	AO						O. III, 332
1	13306	SF		TO	AO						
1	13309	SF		TO	AO						
4	13310	SF		TO	AO						
1	60051										

Àrea:

Sector:

Àmbit:

UE: 2926

Num. Frag.	Class.	Def.Frag.	Tipo.	Tècnica	Pasta	Decoració		Acabats		Cronologia	Observacions
						Int.	Ext.	Int.	Ext.		
9	13250	SF		TO	AO						
1	13250	NA		TO	AO						
2	13251	SF		TL	GR						
1	13258	SF									
2	13300	SF									
1	13310	PI									
2	13310	SF									

Àrea:

Sector:

Àmbit:

UE: 2927

Num. Frag.	Class.	Def.Frag.	Tipo.	Tècnica	Pasta	Decoració		Acabats		Cronologia	Observacions
						Int.	Ext.	Int.	Ext.		
5	50015	VO									Llençat
1	50015	SF									Llençat

Àrea:

Sector:

Àmbit:

UE: 2930

Num. Frag.	Class.	Def.Frag.	Tipo.	Tècnica	Pasta	Decoració		Acabats		Cronologia	Observacions
						Int.	Ext.	Int.	Ext.		
1	13250	SF		TO	AO						
1	13251	SF	OLL	TL	GR						
1	13306	VO									Dressel 1c
2	13310	SF									
1	13320	FO									
3	13320	SF									Llençat

Àrea:

Sector:

Àmbit:

UE: 2933

Num. Frag.	Class.	Def.Frag.	Tipo.	Tècnica	Pasta	Decoració		Acabats		Cronologia	Observacions
						Int.	Ext.	Int.	Ext.		
1	13250	SF		TO	AO						
1	13251	SF		TL	GR						
1	14003	SF		TO	AO			VI			Vidrat groc

Àrea:

Sector:

Àmbit:

UE: 2935

Num. Frag.	Class.	Def.Frag.	Tipo.	Tècnica	Pasta	Decoració		Acabats		Cronologia	Observacions
						Int.	Ext.	Int.	Ext.		

Àrea:

Sector:

Àmbit:

UE: 2935

Num. Frag.	Class.	Def.Frag.	Tipo.	Tècnica	Pasta	Decoració		Acabats		Cronologia	Observacions
						Int.	Ext.	Int.	Ext.		

	2	13250	SF		TO	AO						
	1	13250	VO		TO	AO						
	1	13250	NA		TO	AO						
	2	14003	SF		TO	AO			VI	VI		Vidrat marró
	2	14003	SF		TO	AO				VI		Vidrat verd
	1	14003	SF		TO	AO			VI			Vidrat verd
	1	14003	SF		TO	AO			VI	VI		Vidrat marró ext i groc intern
	1	14003	VO	OLL	TO	AO			VI	VI		Vidrat marró
	2	14103	SF		TO	AO			VI	VI		
	1	14103	VO	ESC	TO	AO			VI	VI		

Àrea:

Sector:

Àmbit:

UE: 2936

Num. Frag.	Class.	Def.Frag.	Tipo.	Tècnica	Pasta	Decoració		Acabats		Cronologia	Observacions
						Int.	Ext.	Int.	Ext.		

	1	13310	PI									
--	---	-------	----	--	--	--	--	--	--	--	--	--

Àrea:

Sector:

Àmbit:

UE: 2937

Num. Frag.	Class.	Def.Frag.	Tipo.	Tècnica	Pasta	Decoració		Acabats		Cronologia	Observacions
						Int.	Ext.	Int.	Ext.		

	1	13115	VO									Hayes 67
	1	13120	FO									
	2	13250	SF		TO	AO						
	1	13250	PE		TO	AO						
	4	13312	SF									

Àrea:

Sector:

Àmbit:

UE: 2938

Num. Frag.	Class.	Def.Frag.	Tipo.	Tècnica	Pasta	Decoració		Acabats		Cronologia	Observacions
						Int.	Ext.	Int.	Ext.		

	5	13115	SF									
	1	13115	FO									
	1	13115	VO									Hayes 67
	1	13115	VO									Hayes 77
	1	13250	NA		TO	AO						
	1	13250	FO		TO	AO						
	56	13250	SF		TO	AO						
	1	13250	VO	BOL	TO	AO						

Àrea:

Sector:

Àmbit:

UE: 2938

Num. Frag.	Class.	Def.Frag.	Tipo.	Tècnica	Pasta	Decoració		Acabats		Cronologia	Observacions
						Int.	Ext.	Int.	Ext.		
	1	13250	VO	GER	TO	AO					
	1	13250	AG	TAP	TO	AO					
	4	13251	SF		TL	GR					
	1	13251	SF		TL	GR					
	2	13251	PE		TO	AR					1 individu
	1	13251	SF		TO	AR					
	1	13251	NA		TO	AR					
	8	13258	SF								
	1	13258	VO								O. III, 332
	1	13258	VO								O. III, 267B
	1	13258	VO								
	2	13300	SF								
	3	13309	SF								
	22	13310	SF								
	3	13312	SF								
	3	13312	SF								
	1	50027	SF								
	3	60051									
	1	60054									

Àrea:

Sector:

Àmbit:

UE: 2940

Num. Frag.	Class.	Def.Frag.	Tipo.	Tècnica	Pasta	Decoració		Acabats		Cronologia	Observacions
						Int.	Ext.	Int.	Ext.		
	129	12053	SF		TO	AO					
	9	12053	SF		TO	AR					
	1	12053	NA		TO	AO					
	1	12053	FO		TO	AR					
	2	12053	BR		TO	AR					Broc inferior
	1	12053	VO	GER	TO	AO					
	3	12053	VO	OLL	TO	AO					1 individu
	4	12055	SF		MA	GR					
	8	13303	SF		TO	AO					
	1	13303	VO		TO	AO				Finals s. IV-III aC	T. 8.1.2.1
	1	60054									

Àrea:

Sector:

Àmbit:

UE: 2943

Num. Frag.	Class.	Def.Frag.	Tipo.	Tècnica	Pasta	Decoració		Acabats		Cronologia	Observacions
						Int.	Ext.	Int.	Ext.		
	1	13115	SF		TO	AO					
	2	13250	SF		TO	AO					

Àrea:

Sector:

Àmbit:

UE: 2944

Num. Frag.	Class.	Def.Frag.	Tipo.	Tècnica	Pasta	Decoració		Acabats		Cronologia	Observacions
						Int.	Ext.	Int.	Ext.		

Àrea:

Sector:

Àmbit:

UE: 2944

Num. Frag.	Class.	Def.Frag.	Tipo.	Tècnica	Pasta	Decoració		Acabats		Cronologia	Observacions
						Int.	Ext.	Int.	Ext.		

	9	13250	SF		TO	AO						
	1	13250	VO	OLL	TO	AO						
	1	13251	SF		TO	AR						
	3	13251	SF		TL	GR						
	3	13309	SF		TO	AO						
	6	13310	SF		TO	AO						
	7	13312	SF		TO	AO						
	1	14100	SF		TO	AO			VI	VI		
	1	14100	SF		TO	AO			VI			
	1	14100	NA		TO	AO			VI	VI		
	1	14252	SF		TO	AO			VI	VI		
	5	60051										
	1	60054										

Àrea:

Sector:

Àmbit:

UE: 2945

Num. Frag.	Class.	Def.Frag.	Tipo.	Tècnica	Pasta	Decoració		Acabats		Cronologia	Observacions
						Int.	Ext.	Int.	Ext.		

	4	13250	SF		TO	AO						
	1	13250	VO	GER	TO	AO						
	2	13300	SF		TO	AO						
	1	13309	NA		TO	AO						
	2	13312	SF		TO	AO						

Àrea:

Sector:

Àmbit:

UE: 2951

Num. Frag.	Class.	Def.Frag.	Tipo.	Tècnica	Pasta	Decoració		Acabats		Cronologia	Observacions
						Int.	Ext.	Int.	Ext.		

	2	13106	SF									
	1	13106	VO									
	26	13250	SF		TO	AO						
	1	13250	VO		TO	AO						
	1	13250	NA		TO	AO						
	1	13250	NA		TO	AO						
	1	13251	FO		TL	GR						
	4	13251	SF		TL	GR						
	1	13251	VOL	OLL	TL	GR						
	8	13258	SF		TO	AO						

Àrea:

Sector:

Àmbit:

UE: 2951

Num. Frag.	Class.	Def.Frag.	Tipo.	Tècnica	Pasta	Decoració		Acabats		Cronologia	Observacions
						Int.	Ext.	Int.	Ext.		
1	13258	VO		TO	AO						O. III, 267
1	13258	VO		TO	AO						O. III, 332
11	13310	SF		TO	AO						
1	13310	VO		TO	AO						Pascual I
2	60051										Cremats

Àrea:

Sector:

Àmbit:

UE: 2953

Num. Frag.	Class.	Def.Frag.	Tipo.	Tècnica	Pasta	Decoració		Acabats		Cronologia	Observacions
						Int.	Ext.	Int.	Ext.		
1	13054	SF									
2	13106	SF									
1	13108	VO									Drag. 36
1	13108	VO									Lamb. 29/37
4	13115	SF									
2	13115	VO									Hayes 59
1	13115	VO									
1	13115	VO									Hayes 58B
2	13115	PE									
1	13119	PE									
1	13119	VO									Lamb. 2/37
1	13200	NA									
1	13200	DI									
1	13200	SF									
103	13250	SF		TO	AO						
1	13250	SF		TL	GO						
1	13250	NA		TL	GO						
3	13250	PE		TO	AO						
2	13250	CO		TO	AO						
1	13250	FO		TO	AO						
1	13250	VO	GER	TO	AO						
4	13251	SF		TO	AR						
5	13251	SF		TL	GR						
2	13251	VO	CSS	TL	GR						
2	13251	VO	OLL	TL	GR						
1	13255	SF							EN		
1	13255	VO							EN		
23	13258	SF									
3	13258	VO									Lamb. 10a
4	13258	VO									O. III, 267A
1	13258	VO									O. III, 267B

Àrea:

Sector:

Àmbit:

UE: 2953

Num. Frag.	Class.	Def.Frag.	Tipo.	Tècnica	Pasta	Decoració		Acabats		Cronologia	Observacions
						Int.	Ext.	Int.	Ext.		
	1	13258	VO								Hayes 131
	3	13258	PE								
	8	13258	VO								O. III, 332
	1	13258	VO								O. I, 261
	1	13258	VO								
	1	13258	VO								O. I, 262
	11	13300	SF								
	1	13300	VO								
	2	13309	VO								Keay 13A
	6	13310	SF		TO	AO					
	6	13312	SF								
	1	13312	NA								
	1	14003	SF		TO	AO		VI			Vidrat verd
	1	14100	SF					VI	VI		
	1	14101	SF					VI	VI		
	1	14252	VO	PAT				VI	VI		
	1	14300	VO	PAT							
	3	60051									
	6	60054									

Àrea:

Sector:

Àmbit:

UE: 2954

Num. Frag.	Class.	Def.Frag.	Tipo.	Tècnica	Pasta	Decoració		Acabats		Cronologia	Observacions
						Int.	Ext.	Int.	Ext.		
	2	13106	SF								
	1	13106	PE								
	2	13108	SF								
	1	13114	FO								
	2	13115	FO								
	3	13115	SF								
	2	13115	VO								Hayes 59
	1	13200	SF		TO	AO					
	62	13250	SF		TO	AO					
	2	13250	NA		TO	AO					
	2	13250	PE		TO	AO					
	2	13250	VO		TO	AO					
	1	13250	SF		TL	GO					
	2	13250	VO	CSS	TL	GO					
	2	13250	VO	GER	TO	AO					
	1	13250	VO	MOR	TO	AO					Possible
	10	13251	SF		TL	GR					

Àrea:

Sector:

Àmbit:

UE: 2954

Num. Frag.	Class.	Def.Frag.	Tipo.	Tècnica	Pasta	Decoració		Acabats		Cronologia	Observacions
						Int.	Ext.	Int.	Ext.		
1	13251	SF		TO	AR						
1	13251	FO		TL	GR						
4	13251	VO	OLL	TL	GR						
5	13255	SF		TO	AO				EN		
15	13258	SF		TO	AO						
2	13258	PE		TO	AO						
1	13258	VO		TO	AO						Lamb 10A
2	13258	VO		TO	AO						Lamb. 9a
3	13258	VO		TO	AO						Lamb. 10B
1	13258	NA		TO	AO						
2	13258	VO		TO	AO						O. III, 267
4	13258	VO		TO	AO						O. III, 332
1	13258	VO		TO	AO						O. III, 262
4	13258	VO		TO	AO						O. III, 261
1	13258	VO		TO	AO						
4	13258	VO		TO	AO						O. II, 312 . Possible
4	13300	SF		TO	AO						
1	13300	NA		TO	AO						
1	13303	SF		TO	AO						
4	13309	SF		TO	AO						
1	13310	VO		TO	AO						Dressel 2-4. Possible
8	13312	SF		TO	AO						
44	60051										
17	60051										

Àrea:

Sector:

Àmbit:

UE: 2955

Num. Frag.	Class.	Def.Frag.	Tipo.	Tècnica	Pasta	Decoració		Acabats		Cronologia	Observacions
						Int.	Ext.	Int.	Ext.		
9	12053	SF		TO	AO						
1	12053	NA	GER	TO	AO						
1	12057	NA		TO	AO						
2	13054	SF		TO	AO						
3	13106	PE									
18	13106	SF									
1	13106	VO									Drag. 27
2	13108	PE									
6	13108	SF									
2	13111	SF									
3	13111	VO									Lamb. 9a
1	13111	VO									Hayes 3

Àrea:

Sector:

Àmbit:

UE: 2955

Num. Frag.	Class.	Def.Frag.	Típo.	Tècnica	Pasta	Decoració		Acabats		Cronologia	Observacions
						Int.	Ext.	Int.	Ext.		
1	13111	VO									Hayes 8
1	13111	VO									Hayes 9
1	13111	VO									Hayes 14
1	13111	VO									Hayes 6
1	13111	VO									
1	13114	SF									
2	13114	VO									Hayes 50
1	13115	VO									Hayes 69
2	13115	FO									
13	13115	SF									
1	13119	VO									Lamb. 2/37. Possible
1	13150	SF									
1	13150	VO									
1	13150	NA									
2	13200	FO		TO	AO						
1	13200	NA		TO	AO						
4	13200	DI		TO	AO						
5	13200	CR		TO	AO						
628	13250	SF		TO	AO						
15	13250	FO		TO	AO						
25	13250	PE		TO	AO						
16	13250	NA		TO	AO						
5	13250	VO		TO	AO						
10	13250	SF		TL	GM						
2	13250	SF		TL	GO						
3	13250	VO	BOL	TO	AO						
3	13250	VO	GER	TO	AO						Amb nansa
22	13250	VO	GER	TO	AO						
3	13250	VO	GET	TO	AO						
2	13250	VO	MOR	TO	AO						
5	13250	VO	OLL	TO	AO						
2	13250	VO	OLL	TL	GM						
26	13251	SF		TO	AR						
3	13251	FO		TO	AR						
1	13251	PE		TO	AR						
2	13251	NA		TO	AR						
1	13251	CR		TO	AR						
40	13251	SF		TL	GR						
4	13251	FO		TL	GR						
2	13251	NA		TL	GR						

Àrea:

Sector:

Àmbit:

UE: 2955

Num. Frag.	Class.	Def.Frag.	Tipo.	Tècnica	Pasta	Decoració		Acabats		Cronologia	Observacions
						Int.	Ext.	Int.	Ext.		
	2	13251	VO		TL	GR					
	1	13251	VO	BOL	TL	GR					
	2	13251	VO	GER	TO	AR					
	1	13251	VO	OLL	TO	AR					
	9	13251	VO	OLL	TL	GR					
	1	13255	SF								
	2	13256	SF		TO	AO					
	3	13256	VO		TO	AO					Forma 3 Luni 1
	2	13257	SF		TO	AO					
	1	13257	FO		TO	AO					
	1	13257	VO		TO	AO					Celsa 84.13596
	182	13258	SF								
	17	13258	CR								
	4	13258	VO								O. II, 302
	33	13258	VO								O. III, 332
	6	13258	VO								O. I, 262
	11	13258	VO								O. III, 267A
	4	13258	VO								O. III, 267B
	2	13258	NA								
	12	13258	PE								
	1	13258	AG								
	5	13258	VO								Lamb. 10A
	2	13258	VO								O. I, 270
	1	13258	VO								Atlante CVII
	4	13258	VO								Lamb. 9A
	5	13258	VO								Lamb. 10B
	1	13258	VO								O. II, 312
	2	13258	VO								O. III, 324
	3	13258	VO								
	76	13300	SF		TO	AO					
	1	13300	VO								
	1	13300	NA								
	1	13300	PI								
	2	13303	SF		TO	AO					
	5	13306	SF		TO	AO					
	2	13306	VO								
	11	13309	SF		TO	AO					
	1	13309	VO								Dressel 2-4. Possible
	29	13310	SF		TO	AO					
	1	13310	VO								Dressel 2-4

Àrea:

Sector:

Àmbit:

UE: 2955

Num. Frag.	Class.	Def.Frag.	Tipo.	Tècnica	Pasta	Decoració		Acabats		Cronologia	Observacions
						Int.	Ext.	Int.	Ext.		
	1	13310	VO								Dressel 2-4
	56	13312	SF		TO	AO					
	1	13312	PI								
	1	13312	NA								
	1	13312	VO								Keay 25G
	4	13313	SF		TO	AO					
	1	13313	VO								LRA 1
	1	14003	SF		TO	AO			VI		Vidrat verd
	6	14003	SF		TO	AO			VI	VI	Vidrat verd
	4	14003	SF		TO	AO				VI	Vidrat verd
	4	14003	SF		TO	AO			VI	VI	Vidrat marró
	9	14003	SF		TO	AO			VI		Vidrat marró
	1	14003	VO		TO	AO			VI		Vidrat verd
	1	14003	FO		TO	AO			VI	VI	Vidrat marró
	1	14003	VO	CSS	TO	AO			VI	VI	Vidrat marró
	1	14003	VO	PAT	TO	AO			VI	VI	Vidrat verd
	3	14003	VO	PAT	TO	AO			VI	VI	Vidrat marró
	1	14100	SF		TO	AO			VI	VI	
	1	14100	VO		TO	AO			VI	VI	
	4	14101	SF		TO	AO			VI	VI	
	4	14101	PE		TO	AO			VI	VI	
	1	15000	PS	PC							
	1	50005									Guardat en inf. Possible marca
	1	50015									Llençat
	1	50015	SF								Inscripció. Guardat a formes
	135	60051									
	31	60054									

Àrea:

Sector:

Àmbit:

UE: 2956

Num. Frag.	Class.	Def.Frag.	Tipo.	Tècnica	Pasta	Decoració		Acabats		Cronologia	Observacions
						Int.	Ext.	Int.	Ext.		
	2	12053	SF		TO	AO					
	1	13106	SF								
	1	13106	VO								Drag. 29/37
	1	13111	VO								Hayes 6
	4	13115	SF								
	1	13115	VO								Hayes 59
	12	13120	SF								
	36	13250	SF		TO	AO					
	6	13250	SF		TL	GO					

Àrea:

Sector:

Àmbit:

UE: 2956

Num. Frag.	Class.	Def.Frag.	Tipo.	Tècnica	Pasta	Decoració		Acabats		Cronologia	Observacions
						Int.	Ext.	Int.	Ext.		
6	13250	SF		TL	GO						
1	13250	PE		TO	AO						
2	13250	NA		TO	AO						
2	13250	VO		TO	AO						
1	13250	VO	GER	TO	AO						
1	13250	VO	OLL	TO	AO		IS				
5	13251	SF		TO	AR						
8	13251	SF		TL	GR						
1	13251	NA		TO	AR						
1	13251	FO		TL	GR						
1	13251	VO	CSS	TL	GR						
2	13251	VO	OLL	TL	GR						
1	13256	VO									Forma 6, Luni 5
1	13256	VO									Forma 6, Luni 5
15	13258	SF									
4	13258	VO									O. III, 267A
3	13258	VO									O. III, 332
2	13258	VO									
1	13258	VO									O. I, 270
1	13258	VO									O. I, 262. Possible
4	13300	SF		TO	AO						
2	13309	SF		TO	AO						
1	13309	PI		TO	AO						
1	13310	SF		TO	AO						
1	13310	PI		TO	AO						
20	13312	SF		TO	AO						
3	13313	SF		TO	AO						Possible
1	13317	PS									Tegula
2	14003	SF		TO	AO			VI			Vidrat marró
4	14003	SF		TO	AO				VI		Vidrat marró
2	14003	SF		TO	AO			VI	VI		Vidrat marró
2	14003	NA		TO	AO			VI	VI		Vidrat marró
2	14003	FO		TO	AO			VI	VI		Vidrat marró
2	14003	VO		TO	AO			VI	VI		Vidrat marró
2	14003	SF		TO	AO				VI		Vidrat verd
2	14003	SF		TO	AO			VI	VI		Vidrat verd
1	14003	FO		TO	AO			VI			Vidrat verd
1	14003	VO		TO	AO				VI		Vidrat verd
2	14003	VO	GET	TO	AO			VI	VI		Vidrat marró
2	14003	VO	PAT	TO	AO			VI	VI		Vidrat marró

Àrea:

Sector:

Àmbit:

UE: 2956

Num. Frag.	Class.	Def.Frag.	Típo.	Tècnica	Pasta	Decoració		Acabats		Cronologia	Observacions
						Int.	Ext.	Int.	Ext.		
3	14100	SF		TO	AO			VI	VI		
1	14101	SF		TO	AO			VI	VI		
2	14102	VO	ESC	TO	AO			VI	VI		
1	14305	VO	PAT	TO	AO			VI	VI	Finals XVI	En blau Berettino: calligrafico a volute.Tipus C
56	60051										
2	60054										

Àrea:

Sector:

Àmbit:

UE: 2957

Num. Frag.	Class.	Def.Frag.	Típo.	Tècnica	Pasta	Decoració		Acabats		Cronologia	Observacions
						Int.	Ext.	Int.	Ext.		
1	13106	VO									Drag. 27
1	13106	SF									
1	13108	SF									
14	13200	PS									
1	13200	DI									
55	13250	SF		TO	AO						
55	13250	SF		TO	AO						
2	13250	PE		TO	AO						
2	13250	NA		TO	AO						
4	13250	SF		TL	GO						
2	13250	VO	GER	TO	AO						
2	13250	VO	OLL	TO	AO						
22	13250	VO	OLL	TL	GM						1 individu. 4 dels frag. son fons
1	13250	VO	TAP	TO	AO						
1	13250	AG	TAP	TO	AO						
2	13251	PE		TO	AR						
9	13251	SF		TL	GR						
1	13251	FO		TL	GR						
1	13251	AN		TL	GR						
1	13251	VO	BOL	TL	GR						
2	13251	VO	OLL	TL	GR						
19	13258	SF									
3	13258	PE									
1	13258	FO									
1	13258	CR									
2	13258	VO									O. III, 267A
2	13258	VO									O. III, 332
1	13258	VO									Lamb. 10a
2	13258	VO									O. I, 270
1	13258	VO									O. III, 267B

Àrea:

Sector:

Àmbit:

UE: 2957

Num. Frag.	Class.	Def.Frag.	Tipo.	Tècnica	Pasta	Decoració		Acabats		Cronologia	Observacions
						Int.	Ext.	Int.	Ext.		
	3	13300	SF		TO	AO					
	4	13309	SF		TO	AO					
	1	13309	PI		TO	AO					
	22	13312	SF		TO	AO					
	6	13312	VO							Finals V-inicis VI	Keay 55A. 1 individu
	1	13317	PS								Tegula
	1	13320	VO								
	1	14003	NA		TO	AO			VI	VI	Vidrat verd
	3	14003	SF		TO	AO			VI	VI	Vidrat verd
	2	14003	SF		TO	AO			VI	VI	Vidrat marró
	1	14003	SF		TO	AO			VI		Vidrat verd
	6	14003	SF		TO	AO			VI	VI	
	2	14003	FO		TO	AO			VI	VI	
	9	60051									

Àrea:

Sector:

Àmbit:

UE: 2958

Num. Frag.	Class.	Def.Frag.	Tipo.	Tècnica	Pasta	Decoració		Acabats		Cronologia	Observacions
						Int.	Ext.	Int.	Ext.		
	1	12057	NA								
	1	13000	SF		TO	AO					
	4	13106	SF								
	2	13106	PE								
	1	13106	VO								
	1	13108	PE								
	1	13111	VO								Hayes 16
	1	13111	VO								Lamb. 9b
	4	13114	VO								Hayes 50
	1	13115	FO								
	2	13115	SF								Possible
	1	13115	VO								Hayes 59. Possible, molt frag.
	1	13115	CR								
	1	13115	VO								
	2	13116	SF								
	1	13119	VO								Lamb. 2/37
	3	13120	SF								
	1	13150	VO								
	1	13150	FO								
	188	13250	SF		TO	AO					
	15	13250	SF		TL	GO					
	5	13250	PE		TO	AO					

Àrea:

Sector:

Àmbit:

UE: 2958

Num. Frag.	Class.	Def.Frag.	Tipo.	Tècnica	Pasta	Decoració		Acabats		Cronologia	Observacions
						Int.	Ext.	Int.	Ext.		
2	13250	VO		TO	AO						
2	13250	VO	BOL	TO	AO						
4	13250	VO	GER	TO	AO						
1	13250	VO	GER	TO	AO						Amb nansa
1	13250	VO	MOR	TO	AO						
4	13250	VO	OLL	TL	GO						
1	13250	VO	OLL	TO	AO						
131	13251	SF		TL	GR						
16	13251	SF		TO	AR						
14	13251	FO		TL	GR						
2	13251	NA		TL	GR						
2	13251	NA		TO	AR						
1	13251	PE		TO	AR						
3	13251	VO	BOL	TL	GR						
1	13251	VO	BOL	TO	AR						
2	13251	VO	CSS	TL	GR						
1	13251	VO	GER	TO	AR						
14	13251	VO	OLL	TL	GR						
1	13254	SF							EN		
1	13255	FO		TO	AO				EN		
38	13258	SF									
6	13258	CR									
1	13258	NA									
8	13258	VO									O. III, 332
2	13258	VO									O. II, 302
1	13258	VO									Lamb. 10a
2	13258	VO									Lamb. 9
1	13258	VO									Hayes 200
1	13258	VO									O. III, 267A
1	13258	FO									
1	13265	SF					IS			S. VI-VII	Palmetes. Guardat en formes
41	13300	SF		TO	AO						
3	13306	SF									
7	13309	SF									
1	13309	PI									
2	13309	NA									
1	13310	SF									
1	13310	VO									Pascual 1
1	13310	PI									
89	13312	SF									

Àrea:

Sector:

Àmbit:

UE: 2958

Num. Frag.	Class.	Def.Frag.	Tipo.	Tècnica	Pasta	Decoració		Acabats		Cronologia	Observacions
						Int.	Ext.	Int.	Ext.		
	2	13312	NA								
	3	13313	SF								LRA 3
	1	13313	SF								LRA 1
	1	13313	NA								
	4	13320	SF								Llençat
	1	14002	NA		TO	AO					
	1	14002	VO		TO	AO					
	22	14003	SF		TO	AO			VI		Vidrat marró
	7	14003	SF		TO	AO			VI	VI	Vidrat marró
	1	14003	SF		TO	AO				VI	Vidrat marró amb taques grogues
	1	14003	SF		TO	AO			VI		Vidrat marró amb taques grogues
	10	14003	SF		TO	AO				VI	Vidrat verd
	2	14003	SF		TO	AO			VI	VI	Vidrat verd
	1	14003	FO		TO	AO			VI	VI	Vidrat marró
	4	14003	NA		TO	AO			VI	VI	Vidrat verd
	1	14003	VO	CSS	TO	AO			VI		Vidrat marró
	2	14003	VO	GER	TO	AO			VI	VI	Vidrat marró
	1	14003	VO	GIB	TO	AO			VI	VI	Vidrat verd
	7	14003	VO	PAT	TO	AO			VI	VI	Vidrat marró
	1	14003	VO	PAT	TO	AO			VI		Vidrat verd
	3	14100	SF		TO	AO			VI	VI	
	1	14100	FO		TO	AO			VI	VI	
	4	14101	SF		TO	AO			VI	VI	
	3	14102	SF		TO	AO			VI	VI	
	2	14103	FO		TO	AO			VI	VI	
	1	14103	VO	PAT	TO	AO			VI	VI	
	99	60051									
	8	60054									

Àrea:

Sector:

Àmbit:

UE: 2960

Num. Frag.	Class.	Def.Frag.	Tipo.	Tècnica	Pasta	Decoració		Acabats		Cronologia	Observacions
						Int.	Ext.	Int.	Ext.		
	1	12053	SF		TO	AO					
	1	13054	SF								
	7	13106	SF								
	2	13108	SF								
	1	13108	VO								
	18	13115	SF								
	2	13115	VO								Hayes 59
	1	13115	VO								Hayes 99. Possible

Àrea:

Sector:

Àmbit:

UE: 2960

Num. Frag.	Class.	Def.Frag.	Tipó.	Tècnica	Pasta	Decoració		Acabats		Cronologia	Observacions
						Int.	Ext.	Int.	Ext.		
	1	13115	VO								
	1	13120	VO		TO	AR					Rigoir 3a
	203	13250	SF		TO	AO					
	9	13250	SF		TL	GO					
	2	13250	FO		TL	GO					
	4	13250	FO		TO	AO					
	3	13250	PE		TO	AO					
	2	13250	AN		TO	AO					
	2	13250	NA		TO	AO					
	4	13250	VO		TO	AO					
	1	13250	VO	BOL	TL	GO					
	1	13250	VO	BOL	TO	AO					Carenat
	6	13250	VO	GER	TO	AO					
	2	13250	VO	GER	TO	AO					Amb nansa
	1	13250	VO	GET	TO	AO					
	1	13250	VO	MOR	TO	AO					
	1	13250	VO	OLL	TL	GO					
	4	13250	VO	OLL	TO	AO					
	19	13251	SF		TL	GR					
	14	13251	SF		TO	AR					
	10	13251	FO		TL	GR					
	2	13251	NA		TL	GR					
	1	13251	OR		TL	GR					
	4	13251	FO		TO	AR					
	2	13251	NA		TO	AR					
	1	13251	AN		TO	AR					
	2	13251	VO	CSS	TL	GR					
	1	13251	VO	GER	TL	GR					Amb nansa
	1	13251	VO	GER	TO	AR					
	1	13251	VO	MOR	TL	GR					
	1	13251	VO	MOR	TO	AR					
	27	13251	VO	OLL	TL	GR					
	1	13251	VO	OLL	TO	AR					
	1	13254	VO	BOL							
	2	13255	VO		TO	AO		EN	EN		
	26	13258	SF								
	5	13258	CR								
	5	13258	PE								
	5	13258	VO								O. III, 267A
	1	13258	VO								Lamb. 10a

Àrea:

Sector:

Àmbit:

UE: 2960

Num. Frag.	Class.	Def.Frag.	Tipo.	Tècnica	Pasta	Decoració		Acabats		Cronologia	Observacions
						Int.	Ext.	Int.	Ext.		
	1	13258	VO								Lamb. 9a
	21	13258	VO								O. III, 332
	5	13258	VO								O. II, 302
	1	13258	VO								Atlante CVIII, 1
	1	13258	VO								
	1	13258	VO	GER							
	43	13300	SF		TO	AO					
	1	13300	VO		TO	AO					
	2	13306	SF		TO	AO					
	12	13309	SF		TO	AO					
	8	13310	SF		TO	AO					
	1	13310	VO		TO	AO					Pascual 1
	119	13312	SF		TO	AO					
	1	13312	NA		TO	AO					
	10	13313	SF		TO	AO					LRA 1
	2	13313	VO		TO	AO					LRA 1
	1	13313	AN		TO	AO					Possible
	1	14002	BR	CAT	TO	AO					
	3	14003	SF		TO	AO		VI			Vidrat verd
	1	14003	SF		TO	AO			VI		Vidrat verd
	1	14003	SF		TO	AO		VI	VI		Vidrat marró
	1	14003	NA		TO	AO		VI	VI		Vidrat marró
	1	14003	NA		TO	AO		VI	VI		Vidrat verd
	1	14003	VO	OLL	TO	AO		VI	VI		Vidrat marró
	1	14003	VO	PAT	TO	AO		VI	VI		Vidrat marró
	1	14100	SF		TO	AO		VI	VI		
	226	60051									
	9	60051									Cremats
	8	60054									

Àrea:

Sector:

Àmbit:

UE: 2962

Num. Frag.	Class.	Def.Frag.	Tipo.	Tècnica	Pasta	Decoració		Acabats		Cronologia	Observacions
						Int.	Ext.	Int.	Ext.		
	1	13250	FO		TO	AO					
	1	13250	SF		TO	AO					

Àrea:

Sector:

Àmbit:

UE: 2963

Num. Frag.	Class.	Def.Frag.	Tipo.	Tècnica	Pasta	Decoració		Acabats		Cronologia	Observacions
						Int.	Ext.	Int.	Ext.		
	2	12053	SF		TO	AO					

Àrea:

Sector:

Àmbit:

UE: 2963

Num. Frag.	Class.	Def.Frag.	Tipo.	Tècnica	Pasta	Decoració		Acabats		Cronologia	Observacions
						Int.	Ext.	Int.	Ext.		
1	13300	SF		TO	AO						

Àrea:

Sector:

Àmbit:

UE: 2965

Num. Frag.	Class.	Def.Frag.	Tipo.	Tècnica	Pasta	Decoració		Acabats		Cronologia	Observacions
						Int.	Ext.	Int.	Ext.		
1	13258	SF		TO	AO						

Àrea:

Sector:

Àmbit:

UE: 2967

Num. Frag.	Class.	Def.Frag.	Tipo.	Tècnica	Pasta	Decoració		Acabats		Cronologia	Observacions
						Int.	Ext.	Int.	Ext.		
3	60051										

Àrea:

Sector:

Àmbit:

UE: 2973

Num. Frag.	Class.	Def.Frag.	Tipo.	Tècnica	Pasta	Decoració		Acabats		Cronologia	Observacions
						Int.	Ext.	Int.	Ext.		
4	50015	VO									Guardats en mat. constructiu
2	50015	SF									Guardats en mat. constructiu

Àrea:

Sector:

Àmbit:

UE: 2977

Num. Frag.	Class.	Def.Frag.	Tipo.	Tècnica	Pasta	Decoració		Acabats		Cronologia	Observacions
						Int.	Ext.	Int.	Ext.		
8	13250	SF		TO	AO						

Àrea:

Sector:

Àmbit:

UE: 2981

Num. Frag.	Class.	Def.Frag.	Tipo.	Tècnica	Pasta	Decoració		Acabats		Cronologia	Observacions
						Int.	Ext.	Int.	Ext.		
3	13104	SF									
39	13250	SF		TO	AO						
1	13250	VO		TO	AO						
1	13250	AG	TAP	TO	AO						
6	13251	SF		TL	GR						
2	13251	VO	GER	TO	AR						
1	13251	VO	OLL	TL	GR						
6	13258	SF		TO	AO						
2	13258	PE									
2	13258	VO									O. III, 332
1	13258	VO									O. III, 267A
1	13258	VO									O. II, 302
2	13306	SF		TO	AO						
1	13309	SF		TO	AO						

Àrea:

Sector:

Àmbit:

UE: 2981

Num. Frag.	Class.	Def.Frag.	Tipo.	Tècnica	Pasta	Decoració		Acabats		Cronologia	Observacions
						Int.	Ext.	Int.	Ext.		
7	13310	SF		TO	AO						
1	13312	SF		TO	AO						
1	13320	FO									
11	60051										

Àrea:

Sector:

Àmbit:

UE: 2983

Num. Frag.	Class.	Def.Frag.	Tipo.	Tècnica	Pasta	Decoració		Acabats		Cronologia	Observacions
						Int.	Ext.	Int.	Ext.		
4	13250	SF		TO	AO						
2	13251	SF		TL	GR						
1	13258	VO									O. III, 332
1	13310	SF									
1	13312	SF		TO	AO						
29	13320	SF									Llençat
1	13320	VO									
1	50005	SF									Llençat
3	50015	SF									Llençat
1	60051										

Àrea:

Sector:

Àmbit:

UE: 2987

Num. Frag.	Class.	Def.Frag.	Tipo.	Tècnica	Pasta	Decoració		Acabats		Cronologia	Observacions
						Int.	Ext.	Int.	Ext.		
1	13250	SF		TO	AO						
2	13250	VO	OLL	TO	AO						
2	13310	SF		TO	AO						

Àrea:

Sector:

Àmbit:

UE: 2991

Num. Frag.	Class.	Def.Frag.	Tipo.	Tècnica	Pasta	Decoració		Acabats		Cronologia	Observacions
						Int.	Ext.	Int.	Ext.		
1	13250	SF		TO	AO						
1	13251	SF		TL	GR						
1	13310	SF		TO	AO						
1	14003	SF		TO	AO			VI	VI		Vidrat marró
1	14003	SF		TO	AO			VI			Vidrat marró
1	14003	SF		TO	AO			VI			Vidrat verd
4	14100	SF		TO	AO			VI	VI		
4	14100	VO	ESC	TO	AO			VI	VI		

Àrea:

Sector:

Àmbit:

UE: 2992

Num. Frag.	Class.	Def.Frag.	Tip.	Tècnica	Pasta	Decoració		Acabats		Cronologia	Observacions
						Int.	Ext.	Int.	Ext.		

Àrea:

Sector:

Àmbit:

UE: 2992

Num. Frag.	Class.	Def.Frag.	Tip.	Tècnica	Pasta	Decoració		Acabats		Cronologia	Observacions
						Int.	Ext.	Int.	Ext.		

1	13200	SF									
1	13200	NA									
1	13200	BR									
1	13200	DI									
53	13250	SF		TO	AO						
1	13250	VO		TO	AO						
2	13250	FO		TO	AO						
2	13250	PE		TO	AO						
1	13250	VO	GER	TO	AO						Amb nansa
3	13250	PS	TAP	TO	AO						lindividu
37	13251	SF		TL	GR						
3	13251	FO		TL	GR						
1	13251	VO	GER	TO	AR						Gerra amb nansa
4	13251	VO	OLL	TL	GR						
12	13255	SF		TO	AO				EN		
1	13255	NA		TO	AO				EN		
1	13258	VO		TO	AR						O. I, 262
9	13300	SF		TO	AO						
1	13300	PI		TO	AO						
1	13300	PI		TO	AO						Dubtes
12	13312	SF		TO	AO						
3	13313	SF		TO	AO						LRA3
5	13313	SF		TO	AO						
1	13313	FO		TO	AO						LRA1. mateixa peça
1	13313	NA		TO	AO						LRA1. mateixa peça
36	13313	SF		TO	AO						LRA1. mateixa peça
4	13320	SF		TO	AO						Llençat
3	13320	VO		TO	AO						
1	15000	SF									Crema material constructiu
20	60051										
1	60054										

Àrea:

Sector:

Àmbit:

UE: 2995

Num. Frag.	Class.	Def.Frag.	Tip.	Tècnica	Pasta	Decoració		Acabats		Cronologia	Observacions
						Int.	Ext.	Int.	Ext.		

4	13250	SF		TO	AO						
---	-------	----	--	----	----	--	--	--	--	--	--

Àrea:

Sector:

Àmbit:

UE: 2995

Num. Frag.	Class.	Def.Frag.	Tipo.	Tècnica	Pasta	Decoració		Acabats		Cronologia	Observacions
						Int.	Ext.	Int.	Ext.		
1	13251	SF		TL	GR						
2	13309	SF		TO	AO						

Àrea:

Sector:

Àmbit:

UE: 2997

Num. Frag.	Class.	Def.Frag.	Tipo.	Tècnica	Pasta	Decoració		Acabats		Cronologia	Observacions
						Int.	Ext.	Int.	Ext.		
1	13309	SF		TO	AO						
2	60051										

Àrea:

Sector:

Àmbit:

UE: 3000

Num. Frag.	Class.	Def.Frag.	Tipo.	Tècnica	Pasta	Decoració		Acabats		Cronologia	Observacions
						Int.	Ext.	Int.	Ext.		
1	13111	VO									Hayes 9
1	13115	SF									Possible
43	13250	SF		TO	AO						
2	13250	NA		TO	AO						
5	13250	SF		TL	GO						
2	13251	SF		TO	AR						
8	13251	SF		TL	GR						
3	13251	NA		TL	GR						
3	13251	VO	OLL	TL	GR						
2	13255	SF		TO	AO				EN		
1	13255	NA		TO	AO				EN		
6	13258	SF									
2	13258	VO									O.III, 332
2	13258	VO									O.III, 267A
1	13258	VO									O.I, 262
2	13300	SF		TO	AO						
2	13303	SF		TO	AO						
4	13303	SF		TO	AO						
7	13312	SF		TO	AO						
1	13312	NA		TO	AO						
1	13313	SF		TO	AO						LRA1
1	14003	FO		TO	AO			VI			Vidrat marró
1	14252	SF						VI			

Àrea:

Sector:

Àmbit:

UE: 3001

Num. Frag.	Class.	Def.Frag.	Tipo.	Tècnica	Pasta	Decoració		Acabats		Cronologia	Observacions
						Int.	Ext.	Int.	Ext.		
1	13250	SF		TO	AO						

Àrea:

Sector:

Àmbit:

UE: 3001

Num. Frag.	Class.	Def.Frag.	Tipo.	Tècnica	Pasta	Decoració		Acabats		Cronologia	Observacions
						Int.	Ext.	Int.	Ext.		
2	13250	SF		TO	AO						
1	13250	VO	GER	TO	AO						
1	13251	SF		TL	GR						
1	13310	NA		TO	AO						
1	60051										

Àrea:

Sector:

Àmbit:

UE: 3009

Num. Frag.	Class.	Def.Frag.	Tipo.	Tècnica	Pasta	Decoració		Acabats		Cronologia	Observacions
						Int.	Ext.	Int.	Ext.		
1	50015	VO									Llençat

Àrea:

Sector:

Àmbit:

UE: 3010

Num. Frag.	Class.	Def.Frag.	Tipo.	Tècnica	Pasta	Decoració		Acabats		Cronologia	Observacions
						Int.	Ext.	Int.	Ext.		
1	13250	SF		TO	AO						
1	13300	SF		TO	AO						
1	13309	SF		TO	AO						
1	13310	SF		TO	AO						

Àrea:

Sector:

Àmbit:

UE: 3011

Num. Frag.	Class.	Def.Frag.	Tipo.	Tècnica	Pasta	Decoració		Acabats		Cronologia	Observacions
						Int.	Ext.	Int.	Ext.		
1	13250	SF		TO	AO						
1	13250	NA		TO	AO						

Àrea:

Sector:

Àmbit:

UE: 3014

Num. Frag.	Class.	Def.Frag.	Tipo.	Tècnica	Pasta	Decoració		Acabats		Cronologia	Observacions
						Int.	Ext.	Int.	Ext.		
2	13250	SF		TO	AO						
2	13310	SF		TO	AO						
1	13320	SF		TO	AO						Llençat
1	13320	FO		TO	AO						

Àrea:

Sector:

Àmbit:

UE: 3016

Num. Frag.	Class.	Def.Frag.	Tipo.	Tècnica	Pasta	Decoració		Acabats		Cronologia	Observacions
						Int.	Ext.	Int.	Ext.		
4	13250	SF		TO	AO						
1	13250	PE		TO	AO						

Àrea:

Sector:

Àmbit:

UE: 3021

Num. Frag.	Class.	Def.Frag.	Tipo.	Tècnica	Pasta	Decoració		Acabats		Cronologia	Observacions
						Int.	Ext.	Int.	Ext.		

Àrea:

Sector:

Àmbit:

UE: 3021

Num. Frag.	Class.	Def.Frag.	Tipo.	Tècnica	Pasta	Decoració		Acabats		Cronologia	Observacions
						Int.	Ext.	Int.	Ext.		

	13	13250	SF		TO	AO						
	3	13251	SF		TL	GR						
	1	13251	VO	OLL	TL	GR						
	2	13300	SF		TO	AO						
	1	13306	SF		TO	AO						
	2	13310	SF		TO	AO						
	11	13312	SF		TO	AO						
	2	14003	SF		TO	AO			VI	VI		Vidrat verd
	3	14003	SF		TO	AO			VI			Vidrat verd
	1	14003	SF		TO	AO				VI		Vidrat verd
	3	14003	SF		TO	AO			VI			Vidrat marró
	1	14003	VO		TO	AO			VI	VI		Vidrat marró
	1	14100	SF		TO	AO			VI	VI		
	1	14100	FO		TO	AO			VI	VI		
	2	14100	VO	PAT	TO	AO			VI	VI		
	2	14101	SF		TO	AO			VI	VI		
	1	14101	VO	ESC	TO	AO			VI	VI		
	1	50019	SF		TO	AO						Llençat

Àrea:

Sector:

Àmbit:

UE: 3027

Num. Frag.	Class.	Def.Frag.	Tipo.	Tècnica	Pasta	Decoració		Acabats		Cronologia	Observacions
						Int.	Ext.	Int.	Ext.		

	1	12057	NA		TO	AO						
	1	12057	VO		TO	AO						
	1	13106	VO									
	2	13114	SF									
	1	13114	VO									Hayes 50
	1	13200	FO		TO	AO						
	1	13200	DI		TO	AO						
	136	13250	SF		TO	AO						
	2	13250	SF		TL	GO						
	12	13251	SF		TL	GR						
	9	13251	SF		TO	AR						
	1	13251	NA		TO	AR						
	1	13251	PE		TO	AR						
	1	13251	VO	GER	TO	AR						

Àrea:

Sector:

Àmbit:

UE: 3027

Num. Frag.	Class.	Def.Frag.	Tipo.	Tècnica	Pasta	Decoració		Acabats		Cronologia	Observacions
						Int.	Ext.	Int.	Ext.		
1	13251	VO	GER	TO	AR						
1	13255	FO									
9	13258	SF									
1	13258	PE									
2	13258	VO									O. III, 267A
1	13258	VO									O. III, 332
2	13258	VO									Lamb. 10a
3	13258	FO									
3	13258	PE									
8	13258	NA									
1	13258	VO		TO	AO						Keay 35A
1	13258	PI		TO	AO						
1	13258	VO	CSS								
2	13258	VO	GER								Amb nansa
1	13258	VO	OLL								
21	13300	SF		TO	AO						
1	13300	NA		TO	AO						
1	13306	SF		TO	AO						
7	13309	SF		TO	AO						
1	13309	NA		TO	AO						
18	13310	SF		TO	AO						
2	13310	FO		TO	AO						
2	13310	NA		TO	AO						
34	13312	SF		TO	AO						
1	13317	PS									
1	13317	SF									
5	13320	VO									
1	13320	FO									
4	14003	SF		TO	AO			VI	VI		Vidrat verd
6	14003	SF		TO	AO				VI		Vidrat verd
5	14003	SF		TO	AO			VI			Vidrat verd
21	14003	SF		TO	AO			VI			Vidrat marró
25	14003	SF		TO	AO			VI	VI		Vidrat marró
8	14003	SF		TO	AO				VI		Vidrat marró
1	14003	SF		TO	AO			VI	VI		Vidrat groc int, marró ext
2	14003	SF		TO	AO			VI	VI		Vidrat groc
1	14003	SF		TO	AO			VI	VI		Vidrat marró taques grogues
3	14003	NA		TO	AO			VI	VI		Vidrat verd
2	14003	PE		TO	AO			VI			Vidrat verd
9	14003	VO		TO	AO			VI	VI		Vidrat marró

Àrea:

Sector:

Àmbit:

UE: 3027

Num. Frag.	Class.	Def.Frag.	Tipo.	Tècnica	Pasta	Decoració		Acabats		Cronologia	Observacions	
						Int.	Ext.	Int.	Ext.			
	1	14003	PE		TO	AO			VI	VI		Vidrat marró
	1	14003	PE		TO	AO				VI		Vidrat marró
	1	14003	PE		TO	AO			VI			Vidrat marró
	2	14003	NA		TO	AO			VI	VI		
	2	14003	BR		TO	AO			VI	VI		
	15	14003	VO		TO	AO			VI	VI		Vidrat marró
	1	14003	VO	GET	TO	AO			VI	VI		Vidrat marró
	2	14003	VO	GET	TO	AO			VI	VI		Vidrat marró. Amb nansa
	2	14003	VO	GIB	TO	AO				VI		Vidrat verd
	2	14003	VO	GIB	TO	AO			VI	VI		Vidrat marró
	2	14003	VO	OLL	TO	AO				VI		Vidrat verd
	1	14003	VO	PAT	TO	AO			VI			Vidrat verd
	1	14003	VO	PAT	TO	AO			VI	VI		Vidrat marró taques grogues
	1	14003	VO	PAT	TO	AO			VI	VI		Vidrat groc int, marró ext
	1	14003	VO	POA	TO	AO			VI	VI		Vidrat verd
	2	14004	NA		TL	GR						
	1	14005	NA		TO	AR						
	10	14100	SF		TO	AO			VI	VI		
	2	14100	PE		TO	AO			VI	VI		
	1	14100	VO	PAT	TO	AO			VI	VI		
	10	14101	SF		TO	AO			VI	VI		
	3	14101	PE		TO	AO			VI	VI		
	1	14101	VO		TO	AO			VI	VI		
	6	14101	VO	PAT	TO	AO			VI	VI		
	3	14102	SF		TO	AO			VI	VI		
	3	14107	VO	PAT	TO	AO			VI	VI		
	1	14109	SF		TO	AO			VI	VI		
	1	14114	SF		TO	AO			VI	VI		
	2	14114	PE		TO	AO			VI	VI		
	1	14114	VO		TO	AO			VI	VI		
	1	14120	SF		TO	AO			VI	VI		
	1	14120	VO	PAT	TO	AO			VI	VI		
	1	14252	SF		TO	AO			VI	VI		
	1	14303	SF		TO	AO			VI	VI		
	28	60051										
	6	60054										

Àrea:

Sector:

Àmbit:

UE: 3028

Num. Frag.	Class.	Def.Frag.	Tipo.	Tècnica	Pasta	Decoració		Acabats		Cronologia	Observacions
						Int.	Ext.	Int.	Ext.		

Àrea:

Sector:

Àmbit:

UE: 3028

Num. Frag.	Class.	Def.Frag.	Tipo.	Tècnica	Pasta	Decoració		Acabats		Cronologia	Observacions
						Int.	Ext.	Int.	Ext.		

	4	13251	SF		TL	GR						
	1	13251	VO	OLL	TL	GR						
	1	13310	SF		TO	AO						
	1	13312	SF		TO	AO						
	1	13320	VO									
	1	50027	SF									

Àrea:

Sector:

Àmbit:

UE: 3029

Num. Frag.	Class.	Def.Frag.	Tipo.	Tècnica	Pasta	Decoració		Acabats		Cronologia	Observacions
						Int.	Ext.	Int.	Ext.		

	2	13111	SF									
	76	13250	SF		TO	AO						
	3	13250	SF		TO	AO			EN			
	2	13250	VO		TO	AO						
	1	13250	NA		TO	AO						
	19	13251	SF		TL	GR						
	4	13251	SF		TO	AR						
	1	13251	FO		TL	GR						
	4	13251	VO	BOL	TO	AR						
	5	13251	VO	OLL	TL	GR						
	2	13251	VO	TAP	TL	GR						
1*	1	13251	SF		TO	AR						
	7	13258	SF		TO	AO						
	1	13258	VO								O. III, 332	
	1	13258	VO								O. II, 302	
	1	13258	VO								Lamb. 9a	
	2	13258	VO									
	1	13258	VO								Atlante CVIII,1	
	7	13300	SF		TO	AO						
	1	13300	NA		TO	AO						
	1	13300	PI		TO	AO						
	8	13310	SF		TO	AO						
	1	13310	NA		TO	AO						
	11	13312	SF		TO	AO						
	36	60051										
	1	60054										

Àrea:

Sector:

Àmbit:

UE: 3033

Num. Frag.	Class.	Def.Frag.	Tipo.	Tècnica	Pasta	Decoració		Acabats		Cronologia	Observacions
						Int.	Ext.	Int.	Ext.		

Àrea:

Sector:

Àmbit:

UE: 3033

Num. Frag.	Class.	Def.Frag.	Tipo.	Tècnica	Pasta	Decoració		Acabats		Cronologia	Observacions
						Int.	Ext.	Int.	Ext.		

	7	13250	SF		TO	AO						
	1	13251	SF		TO	AR						
	6	13310	SF		TO	AO						
	1	13320	SF									Llençat
	4	50005	SF									Llençat
	1	50015	VO									Llençat
	3	50015	SF									Llençat

Àrea:

Sector:

Àmbit:

UE: 3035

Num. Frag.	Class.	Def.Frag.	Tipo.	Tècnica	Pasta	Decoració		Acabats		Cronologia	Observacions
						Int.	Ext.	Int.	Ext.		

	2	13250	SF		TO	AO						
	2	13251	SF		TL	GR						
	3	13310	SF		TO	AO						
	3	13310	PI		TO	AO						
	3	13310	SF		TO	AO						
	1	50015	VO									Llençat

Àrea:

Sector:

Àmbit:

UE: 3040

Num. Frag.	Class.	Def.Frag.	Tipo.	Tècnica	Pasta	Decoració		Acabats		Cronologia	Observacions
						Int.	Ext.	Int.	Ext.		

	2	13250	SF		TO	AO						
	1	13250	PE		TO	AO						

Àrea:

Sector:

Àmbit:

UE: 3044

Num. Frag.	Class.	Def.Frag.	Tipo.	Tècnica	Pasta	Decoració		Acabats		Cronologia	Observacions
						Int.	Ext.	Int.	Ext.		

	11	13250	SF		TO	AO						
	1	13250	FO		TO	AO						
	1	13251	SF		TO	AR						
	3	13258	SF		TO	AO						
	1	13258	PE		TO	AO						
	1	13258	VO		TO	AO						O. III, 332
	1	13258	VO		TO	AO						O. II, 302
	2	13312	SF		TO	AO						
	1	14003	VO		TO	AO			VI	VI		Vidrat verd

Àrea:

Sector:

Àmbit:

UE: 3044

Num. Frag.	Class.	Def.Frag.	Tipo.	Tècnica	Pasta	Decoració		Acabats		Cronologia	Observacions	
						Int.	Ext.	Int.	Ext.			
	2	14003	NA		TO	AO			VI	VI		Vidrat verd
	2	14003	SF		TO	AO			VI	VI		Vidrat marró
	1	14003	SF		TO	AO			VI			Vidrat marró
	1	14003	FO		TO	AO			VI	VI		Vidrat marró
	1	14100	SF		TO	AO			VI			
	1	14100	VO		TO	AO			VI	VI		
	1	14102	FO		TO	AO			VI	VI		
	2	14102	SF		TO	AO			VI	VI		
	4	14103	SF		TO	AO			VI	VI		
	1	14114	SF		TO	AO			VI	VI		
	1	14300	SF		TO	AO			VI	VI		

Àrea:

Sector:

Àmbit:

UE: 3045

Num. Frag.	Class.	Def.Frag.	Tipo.	Tècnica	Pasta	Decoració		Acabats		Cronologia	Observacions	
						Int.	Ext.	Int.	Ext.			
	1	13106	VO									Drag. 37
	1	13111	VO									Hayes 16
	24	13250	SF		TO	AO						
	1	13250	FO		TO	AO						
	1	13250	NA		TO	AO						
	1	13251	SF		TL	GR						
	2	13258	VO									
	2	13300	SF		TO	AO						
	1	13303	SF		TO	AO						
	7	13310	SF		TO	AO						
	1	13310	VO		TO	AO						Pascual 1
	4	13312	SF		TO	AO						
	1	14003	SF		TO	AO			VI			Vidrat groc , marró i verd
	1	50007	SF									
	3	60051										

Àrea:

Sector:

Àmbit:

UE: 3048

Num. Frag.	Class.	Def.Frag.	Tipo.	Tècnica	Pasta	Decoració		Acabats		Cronologia	Observacions	
						Int.	Ext.	Int.	Ext.			
	1	12053	SF		TO	AO						
	2	12053	SF		TO	AO						
	1	13104	SD									Conspectus 14
	12	13250	SF		TO	AO						
	1	13250	SF		TL	GO						
	4	13250	VO	GET	TO	AO						

Àrea:

Sector:

Àmbit:

UE: 3048

Num. Frag.	Class.	Def.Frag.	Tipo.	Tècnica	Pasta	Decoració		Acabats		Cronologia	Observacions
						Int.	Ext.	Int.	Ext.		
	6	13251	SF		TL	GR					
	1	13251	NA		TO	AR					
	1	13300	SF		TO	AO					
	6	13310	SF		TO	AO					
	1	13310	VO		TO	AO					Pascual I
	1	60051									

Àrea:

Sector:

Àmbit:

UE: 3050

Num. Frag.	Class.	Def.Frag.	Tipo.	Tècnica	Pasta	Decoració		Acabats		Cronologia	Observacions
						Int.	Ext.	Int.	Ext.		
	1	13115	SF								
	4	13250	SF		TO	AO					
	2	13250	SF		TL	GO					
	1	13250	NA		TO	AO					
	3	13251	SF		TO	AR					
	7	13251	SF		TL	GR					
	1	13258	SF								
	2	13300	SF		TO	AO					
	1	13300	PI		TO	AO					
	1	13309	NA		TO	AO					
	1	13310	PI		TO	AO					
	1	13312	SF		TO	AO					
	1	13312	NA		TO	AO					
	1	13312	VO		TO	AO					Keay 35B
	1	14003	VO	OLL	TO	AO		VI			Vidrat verd
	1	14103	SF		TO	AO		VI	VI		
	1	14200	SF		TO	AO		VI	VI		
	11	60051									

Àrea:

Sector:

Àmbit:

UE: 3051

Num. Frag.	Class.	Def.Frag.	Tipo.	Tècnica	Pasta	Decoració		Acabats		Cronologia	Observacions
						Int.	Ext.	Int.	Ext.		
	1	13200	SF		TO	AO					
	11	13250	SF		TO	AO					
	1	13250	NA		TO	AO					
	1	13251	SF		TO	AR					
	1	13251	SF		TL	GR					
	4	13258	SF		TO	AO					
	1	13258	NA		TO	AO					
	2	13258	VO		TO	AO					O. III, 332

Àrea:

Sector:

Àmbit:

UE: 3051

Num. Frag.	Class.	Def.Frag.	Tipo.	Tècnica	Pasta	Decoració		Acabats		Cronologia	Observacions
						Int.	Ext.	Int.	Ext.		
	2	13300	SF		TO	AO					
	1	13303	SF		TO	AO					
	2	13310	SF		TO	AO					
	6	13312	SF		TO	AO					
	1	13320	FO		TO	AO					
	10	60051									
	1	60054									

Àrea:

Sector:

Àmbit:

UE: 3052

Num. Frag.	Class.	Def.Frag.	Tipo.	Tècnica	Pasta	Decoració		Acabats		Cronologia	Observacions
						Int.	Ext.	Int.	Ext.		
	6	13106	SF								
	2	13150	SF								
	33	13250	SF		TO	AO					
	2	13250	NA		TO	AO					
	1	13250	VO		TO	AO					
	1	13250	VO	GER	TO	AO					
	8	13251	SF		TO	AR					
	8	13251	SF		TL	GR					
	2	13251	FO		TL	GR					
	1	13251	VO	OLL	TL	GR					
	7	13258	SF								
	1	13258	VO							O. II, 302	
	1	13258	VO							Lamb. 10a	
	3	13300	SF		TO	AO					
	31	13310	SF		TO	AO					

Àrea:

Sector:

Àmbit:

UE: 3054

Num. Frag.	Class.	Def.Frag.	Tipo.	Tècnica	Pasta	Decoració		Acabats		Cronologia	Observacions
						Int.	Ext.	Int.	Ext.		
	1	13250	NA		TO	AO					
	1	13310	SF		TO	AO					

Àrea:

Sector:

Àmbit:

UE: 3055

Num. Frag.	Class.	Def.Frag.	Tipo.	Tècnica	Pasta	Decoració		Acabats		Cronologia	Observacions
						Int.	Ext.	Int.	Ext.		
	1	13150	VO		TO	AO					
	33	13250	SF		TO	AO					
	1	13250	VO	GER	TO	AO					
	12	13251	SF		TL	GR					

Àrea:

Sector:

Àmbit:

UE: 3055

Num. Frag.	Class.	Def.Frag.	Tipo.	Tècnica	Pasta	Decoració		Acabats		Cronologia	Observacions
						Int.	Ext.	Int.	Ext.		
6	13251	SF		TO	AR						
1	13251	NA		TO	AR						
3	13251	VO	OLL	TL	GR						
2	13300	SF		TO	AO						
9	13310	SF		TO	AO						
5	13312	SF		TO	AO						

Àrea:

Sector:

Àmbit:

UE: 3057

Num. Frag.	Class.	Def.Frag.	Tipo.	Tècnica	Pasta	Decoració		Acabats		Cronologia	Observacions
						Int.	Ext.	Int.	Ext.		
1	13320	VO		TO	AO						

Àrea:

Sector:

Àmbit:

UE: 3058

Num. Frag.	Class.	Def.Frag.	Tipo.	Tècnica	Pasta	Decoració		Acabats		Cronologia	Observacions
						Int.	Ext.	Int.	Ext.		
1	13320	SF		TO	AO						Llençat

Àrea:

Sector:

Àmbit:

UE: 3062

Num. Frag.	Class.	Def.Frag.	Tipo.	Tècnica	Pasta	Decoració		Acabats		Cronologia	Observacions
						Int.	Ext.	Int.	Ext.		
2	13104	SF									
4	13250	SF		TO	AO						
1	13250	VO	GER	TO	AO						
4	13251	SF		TL	GR						
1	13258	SF									
3	13310	SF		TO	AO						

Àrea:

Sector:

Àmbit:

UE: 3068

Num. Frag.	Class.	Def.Frag.	Tipo.	Tècnica	Pasta	Decoració		Acabats		Cronologia	Observacions
						Int.	Ext.	Int.	Ext.		
1	13106	VO									Drag. 27b
2	13250	SF		TO	AO						
1	13251	SF		TO	AR						
2	13310	SF		TO	AO						

Àrea:

Sector:

Àmbit:

UE: 3070

Num. Frag.	Class.	Def.Frag.	Tipo.	Tècnica	Pasta	Decoració		Acabats		Cronologia	Observacions
						Int.	Ext.	Int.	Ext.		
1	13106	VO									Drag. 27
1	13106	PE									

Àrea:

Sector:

Àmbit:

UE: 3070

Num. Frag.	Class.	Def.Frag.	Tipo.	Tècnica	Pasta	Decoració		Acabats		Cronologia	Observacions
						Int.	Ext.	Int.	Ext.		
25	13250	SF		TO	AO						
2	13250	SF		TL	GO						
1	13250	VO	BOL	TO	AO						
1	13250	VO	GER	TO	AO						
1	13250	VO	GIB	TO	AO						
6	13251	SF		TL	GR						
7	13251	SF		TO	AR						
2	13251	PE		TO	AR						
1	13251	VO	GER	TO	AR						
2	13258	SF									
1	13258	VO								O. II, 306	
2	13300	SF		TO	AO						
1	13309	SF		TO	AO						
17	13310	SF		TO	AO						
6	13312	SF		TO	AO						

Àrea:

Sector:

Àmbit:

UE: 3072

Num. Frag.	Class.	Def.Frag.	Tipo.	Tècnica	Pasta	Decoració		Acabats		Cronologia	Observacions
						Int.	Ext.	Int.	Ext.		
1	13104	VO								15 aC-20 dC	Consp. 12.4
38	13104	SF									
6	13104	VO									
3	13104	VO									Consp. 3
1	13104	VO									Consp. 26
10	13104	VO									
3	13104	VO									Consp. 21
1	13104	VO									Consp. 17.3.1
1	13104	VO								10-80 dC	Consp. 21.1
2	13104	PE									
1*	1	13104	PS							10-80 dC	Consp. 21.1
2*	1	13104	FO							20-40 dc	Segell AVILLIUS
3*	1	13104	FO								Segell VO??
1	13106	PE									
1	13106	VO									
4	13106	SF									
2	13106	VO								40-80 dC	Drag. 27
3	13150	FO									
3	13150	VO									Mayet II
1	13150	VO									Mayet III
8	13150	VO									

Àrea:

Sector:

Àmbit:

UE: 3072

Num. Frag.	Class.	Def.Frag.	Tipo.	Tècnica	Pasta	Decoració		Acabats		Cronologia	Observacions
						Int.	Ext.	Int.	Ext.		
3	13150	VO									Mayet XXXVI. Possible
6	13200	DI									
1	13200	NA									
419	13250	SF		TO	AO						
23	13250	SF		TL	GO						
13	13250	PE		TO	AO						
11	13250	FO		TO	AO						
8	13250	NA		TO	AO						
13	13250	VO		TO	AO						
1	13250	VO		TL	GO						
1	13250	FO		TL	GO						
10	13250	VO	BOL	TO	AO						
1	13250	VO	GER	TO	AO						Amb nansa
6	13250	VO	GER	TO	AO						
2	13250	VO	GET	TO	AO						
2	13250	VO	MOR	TO	AO						
7	13250	VO	OLL	TO	AO						
1	13250	VO	OLL	TL	GO						
1	13250	VO	PAT	TO	AO						
1	13250	VO	TAP	TO	AO						
287	13251	SF		TO	AR						
134	13251	SF		TL	GR						
13	13251	FO		TL	GR						
1	13251	SF		TL	GR		MU				
24	13251	PE		TO	AR						
21	13251	FO		TO	AR						
6	13251	NA		TO	AR						
12	13251	VO		TO	AR						
1	13251	NA		TL	GR						
18	13251	VO	BOL	TO	AR						
1	13251	VO	CSS	TL	GR						
27	13251	VO	GER	TO	AR						
5	13251	VO	GET	TO	AR						Amb nansa
4	13251	VO	GET	TO	AR						
14	13251	VO	OLL	TL	GR						
8	13251	VO	OLL	TO	AR						
1	13251	VO	PAT	TO	AR						
1	13251	VO	TAP	TO	AR						
2	13256	SF									
1	13257	VO									

Àrea:

Sector:

Àmbit:

UE: 3072

Num. Frag.	Class.	Def.Frag.	Tipo.	Tècnica	Pasta	Decoració		Acabats		Cronologia	Observacions
						Int.	Ext.	Int.	Ext.		
10	13258	SF									
1	13258	PE									
1	13258	FO									
2	13258	VO									O. III. 302
1	13258	VO									O. III, 267A
1	13258	VO									Lamb. 10a
24	13300	SF		TO	AO						
34	13309	SF		TO	AO						
1	13309	NA		TO	AO						Dressel 20
183	13310	SF		TO	AO						
3	13310	PI		TO	AO						
4	13310	NA		TO	AO						
6	13310	VO		TO	AO						Pascual 1
11	13312	SF		TO	AO						
1	13320	VO									
1	50006										
26	60051										
4	60051										Cremats
2	60054										

Àrea:

Sector:

Àmbit:

UE: 3075

Num. Frag.	Class.	Def.Frag.	Tipo.	Tècnica	Pasta	Decoració		Acabats		Cronologia	Observacions
						Int.	Ext.	Int.	Ext.		
9	12053	SF		TO	AO						
1	13054	SF									
1	13104	SF									
42	13250	SF		TO	AO						
1	13250	PE		TO	AO						
1	13250	NA		TO	AO						
1	13250	VO	GET	TO	AO						
2	13251	SF		TO	AR						
4	13251	SF		TL	GR						
1	13251	NA		TO	AR						
1	13251	FO		TO	AR						
1	13251	VO	OLL	TL	GR						
3	13258	SF									
1	13258	PE									
1	13258	VO									O. II, 302
3	13258	VO									O. III, 332
22	13310	SF		TO	AO						

Àrea:

Sector:

Àmbit:

UE: 3075

Num. Frag.	Class.	Def.Frag.	Tipo.	Tècnica	Pasta	Decoració		Acabats		Cronologia	Observacions
						Int.	Ext.	Int.	Ext.		
1	13310	VO		TO	AO						Pascual I

Àrea:

Sector:

Àmbit:

UE: 3076

Num. Frag.	Class.	Def.Frag.	Tipo.	Tècnica	Pasta	Decoració		Acabats		Cronologia	Observacions
						Int.	Ext.	Int.	Ext.		
1	13251	SF		TO	AR						
1	13251	VO	GET	TO	AR						

Àrea:

Sector:

Àmbit:

UE: 3085

Num. Frag.	Class.	Def.Frag.	Tipo.	Tècnica	Pasta	Decoració		Acabats		Cronologia	Observacions
						Int.	Ext.	Int.	Ext.		
1	13251	SF		TL	GR						

Àrea:

Sector:

Àmbit:

UE: 3086

Num. Frag.	Class.	Def.Frag.	Tipo.	Tècnica	Pasta	Decoració		Acabats		Cronologia	Observacions
						Int.	Ext.	Int.	Ext.		
2	13250	SF		TO	AO						
1	13309	SF		TO	AO						

Àrea:

Sector:

Àmbit:

UE: 3088

Num. Frag.	Class.	Def.Frag.	Tipo.	Tècnica	Pasta	Decoració		Acabats		Cronologia	Observacions
						Int.	Ext.	Int.	Ext.		
2	13111	VO									Hayes 14
16	13250	SF		TO	AO						
3	13250	VO		TO	AO						
3	13250	PE		TO	AO						
2	13250	AN		TO	AO						
6	13250	VO	GER	TO	AO						
2	13250	VO	GER	TO	AO						Amb nansa
1	13255	SF		TO	AO						
40	13258	SF									
5	13258	PE									
2	13258	CR									
4	13258	VO									O. III, 332
3	13258	VO									O. I, 261
3	13258	VO									Lamb. 9a
2	13258	VO									Lamb. 9a
6	13258	VO									Lamb. 10b
42	13300	SF									
1*	5	13300	VO								

Àrea:

Sector:

Àmbit:

UE: 3088

Num. Frag.	Class.	Def.Frag.	Tipo.	Tècnica	Pasta	Decoració		Acabats		Cronologia	Observacions
						Int.	Ext.	Int.	Ext.		
279	13307	SF		TO	AO						
3	13307	NA		TO	AO						Gauloise 4
2	13307	AN		TO	AO						Gauloise 4
3	13307	PE		TO	AO						Gauloise 4
4	13307	VO		TO	AO						Gauloise 4
1	13307	PE		TO	AO						
2	13307	FO		TO	AO						Gauloise 4
2*	2	13307	VO	TO	AO						Gauloise 4
	2	13310	SF	TO	AO						
	165	13311	SF								Possible
	1	13311	PI								Possible
	1	13311	AN								Possible
	2	13312	SF	TO	AO						
	1	13320	SF								Llençat
	2	13320	VO								
	7	60051									Cremats

Àrea:

Sector:

Àmbit:

UE: 3089

Num. Frag.	Class.	Def.Frag.	Tipo.	Tècnica	Pasta	Decoració		Acabats		Cronologia	Observacions
						Int.	Ext.	Int.	Ext.		
	1	12053	SF	TO	AO						
	1	13309	SF	TO	AO						

Àrea:

Sector:

Àmbit:

UE: 3092

Num. Frag.	Class.	Def.Frag.	Tipo.	Tècnica	Pasta	Decoració		Acabats		Cronologia	Observacions
						Int.	Ext.	Int.	Ext.		
	11	60051									
	1	60054									

Àrea:

Sector:

Àmbit:

UE: 3093

Num. Frag.	Class.	Def.Frag.	Tipo.	Tècnica	Pasta	Decoració		Acabats		Cronologia	Observacions
						Int.	Ext.	Int.	Ext.		
	2	13250	SF	TO	AO						

Àrea:

Sector:

Àmbit:

UE: 3095

Num. Frag.	Class.	Def.Frag.	Tipo.	Tècnica	Pasta	Decoració		Acabats		Cronologia	Observacions
						Int.	Ext.	Int.	Ext.		
	2	13114	SF								
	1	13115	SF								
	14	13250	SF	TO	AO						

Àrea:

Sector:

Àmbit:

UE: 3095

Num. Frag.	Class.	Def.Frag.	Tipo.	Tècnica	Pasta	Decoració		Acabats		Cronologia	Observacions
						Int.	Ext.	Int.	Ext.		
1	13250	SF		TL	GO						
9	13251	SF		TL	GR						
1	13251	SF		TO	AR						
1	13251	FO		TL	GR						
2	13251	VO	OLL	TL	GR						1 individu
1	13255	SF		TO	AO			EN	EN		
2	13258	SF									
1	13258	VO									O. III, 332
1	13258	PE									O. III, 332
1	13300	SF		TO	AO						
1	13309	NA		TO	AO						
1	13309	VO		TO	AO					Segle V dC	Keay 19 A-B
1	13310	SF		TO	AO						
12	13312	SF		TO	AO						
1	13320	SF									Llençat
1	50027	VO									

Àrea:

Sector:

Àmbit:

UE: 3096

Num. Frag.	Class.	Def.Frag.	Tipo.	Tècnica	Pasta	Decoració		Acabats		Cronologia	Observacions
						Int.	Ext.	Int.	Ext.		
4	12053	SF		TO	AO						
4	12053	SF		TO	AO						
2	13106	SF									
1	13106	PE									
5	13150	SF		TO	AO						
3	13200	DI									
21	13250	SF		TO	AO						
2	13250	FO		TO	AO						
1	13250	NA		TO	AO						
2	13250	VO	GER	TO	AO						1 individu
1	13250	VO	GER	TO	AO						Amb nansa
1	13250	VO	GER	TO	AO						
1	13300	SF		TO	AO						
25	13310	SF		TO	AO						
1	13310	NA		TO	AO						
1	13311	SF		TO	AO						Possible
1	13320	VO									
5	60051										

Àrea:

Sector:

Àmbit:

UE: 3097

Num. Frag.	Class.	Def.Frag.	Tipo.	Tècnica	Pasta	Decoració		Acabats		Cronologia	Observacions
						Int.	Ext.	Int.	Ext.		

Àrea:

Sector:

Àmbit:

UE: 3097

Num. Frag.	Class.	Def.Frag.	Tipo.	Tècnica	Pasta	Decoració		Acabats		Cronologia	Observacions
						Int.	Ext.	Int.	Ext.		

	1	13106	SF								
	1	13115	SF								
	1	13115	VO								Hayes 67
	42	13250	SF		TO	AO					
	2	13250	PE		TO	AO					
	2	13250	NA		TO	AO					
	1	13250	VO	BOL	TO	AO					
	19	13251	SF		TL	GR					
	6	13251	SF		TO	AR					
	2	13251	FO		TL	GR					
	4	13258	SF								
	2	13258	PE								
	1	13258	VO								O. I, 20
	2	13300	SF		TO	AO					
	8	13309	SF		TO	AO					
	1	13310	SF		TO	AO					
	8	13312	SF		TO	AO					
	3	13313	SF		TO	AO					Possible
	1	13313	SF		TO	AO					LRA 3
	11	60051									Hayes 67
	1	60054									Hayes 67

Àrea:

Sector:

Àmbit:

UE: 3099

Num. Frag.	Class.	Def.Frag.	Tipo.	Tècnica	Pasta	Decoració		Acabats		Cronologia	Observacions
						Int.	Ext.	Int.	Ext.		

	12	12053	SF		TO	AO					
	1	13050	SF								
	18	13106	SF								
	5	13106	VO								
	8	13108	SF								
	1	13108	PE								
	3	13108	VO								Drag. 37
	1	13108	PE								
	1	13111	VO								Hayes 3
	1	13111	VO								Hayes 8
	1	13111	VO								

Àrea:

Sector:

Àmbit:

UE: 3099

Num. Frag.	Class.	Def.Frag.	Tipo.	Tècnica	Pasta	Decoració		Acabats		Cronologia	Observacions
						Int.	Ext.	Int.	Ext.		
1	13111	VO									Hayes 6
1	13111	VO									
4	13111	SF									
2	13111	VO									Hayes 9
2	13111	VO									Hayes 16
11	13114	SF									
2	13114	VO									Hayes 50a
24	13115	SF									
3	13115	PE									
5	13115	VO									Hayes 59
2	13115	VO									Hayes 61
4	13115	VO									Hayes 67
2	13115	VO									
1	13115	VO									Hayes 5
2	13115	VO									Hayes 91. Ala
4	13119	SF		TO	AO						
4	13119	VO		TO	AO						Lamb. 2/37
5	13150	SF									
1	13200	NA									
1	13200	FO									
1	13200	DI									
1027	13250	SF		TO	AO						
39	13250	SF		TL	GO						
5	13250	FO		TL	GO						
2	13250	VO		TL	GO						
19	13250	VO		TO	AO						
2	13250	AN		TO	AO						
41	13250	NA		TO	AO						
23	13250	PE		TO	AO						
9	13250	FO		TO	AO						
3	13250	VO	BOL	TL	GO						
8	13250	VO	BOL	TO	AO						
1	13250	VO	CSS	TL	GO						
11	13250	VO	GER	TO	AO						
6	13250	VO	GER	TO	AO						Amb nansa
1	13250	SF	MOR	TO	AO						
10	13250	VO	OLL	TL	GO						
5	13250	VO	OLL	TO	AO						
1	13250	VO	PAT	TO	AO						
1	13250	VO	TAP	TL	GO						

Àrea:

Sector:

Àmbit:

UE: 3099

Num. Frag.	Class.	Def.Frag.	Tipo.	Tècnica	Pasta	Decoració		Acabats		Cronologia	Observacions
						Int.	Ext.	Int.	Ext.		
53	13251	SF		TO	AR						
125	13251	SF		TL	GR						
3	13251	VO		TL	GR						
5	13251	FO		TL	GR						
1	13251	NA		TL	GR						
1	13251	VO		TO	AR						
2	13251	FO		TO	AR						
5	13251	NA		TO	AR						
1	13251	PE		TO	AR						
2	13251	VO	BOL	TO	AR						
3	13251	VO	BOL	TL	GR						
5	13251	VO	CSS	TL	GR						
1	13251	VO	GER	TO	AR						
2	13251	VO	GET	TO	AR						
15	13251	VO	OLL	TL	GR						
1	13251	VO	TAP	TL	GR						
1	13254	SF		TO	AO			EN	EN		
15	13255	SF		TO	AO			EN	EN		
196	13258	SF									
10	13258	VO									Lamb. 9a
10	13258	VO									Lamb. 10a
15	13258	PE									
2	13258	FO									
3	13258	NA									
9	13258	CR									
6	13258	VO									
1	13258	VO									Hayes 131
4	13258	VO									O. III, 267b
16	13258	VO									O. III, 267a
21	13258	VO									O. III, 332
4	13258	VO									O. II, 302
7	13258	VO									O. I, 261
6	13258	VO									O. I, 262
1	13258	VO									O. III, 324
2	13258	VO									Atlante CVII, 12
122	13300	SF		TO	AO						
4	13300	NA		TO	AO						
3	13303	SF		TO	AO						
10	13306	SF		TO	AO						
35	13309	SF		TO	AO						

Àrea:

Sector:

Àmbit:

UE: 3099

Num. Frag.	Class.	Def.Frag.	Típo.	Tècnica	Pasta	Decoració		Acabats		Cronologia	Observacions
						Int.	Ext.	Int.	Ext.		
4	13309	NA		TO	AO						
1	13309	VO		TO	AO						
1	13309	PI		TO	AO						
54	13310	SF		TO	AO						
8	13310	NA		TO	AO						
1	13310	PI		TO	AO						
172	13312	SF		TO	AO						
8	13312	NA		TO	AO						
1	13312	VO		TO	AO						Keay 25b
1	13312	VO		TO	AO						Keay 25c. Possible molt frag.
16	13313	SF		TO	AO						
1	13320	VO		TO	AO						
1	14001	SF		TL	GO						
3	14001	VO	BOL	TL	GO						
15	14002	SF		TO	AO						
2	14002	NA		TO	AO						
7	14002	VO		TO	AO						
3	14002	FO		TO	AO						
1	14002	AG	TAP	TO	AO						
101	14003	SF		TO	AO			VI			Vidrat verd
35	14003	SF		TO	AO			VI	VI		Vidrat verd
62	14003	SF		TO	AO				VI		Vidrat verd
65	14003	SF		TO	AO			VI	VI		Vidrat marró
23	14003	SF		TO	AO				VI		Vidrat marró
204	14003	SF		TO	AO			VI			Vidrat marró
12	14003	NA		TO	AO			VI	VI		Vidrat verd
1	14003	FO		TO	AO				VI		Vidrat verd
1	14003	FO		TO	AO			VI	VI		Vidrat verd
6	14003	FO		TO	AO			VI			Vidrat verd
1	14003	PE		TO	AO			VI			Vidrat marró.
3	14003	FO		TO	AO			VI	VI		Vidrat marró.
10	14003	FO		TO	AO			VI			Vidrat marró.
12	14003	NA		TO	AO			VI	VI		Vidrat marró.
45	14003	VO		TO	AO			VI	VI		Vidrat marró.
8	14003	VO		TO	AO			VI			Vidrat marró.
1	14003	SF		TO	AO			VI	VI		Vidrat groc
2	14003	SF		TO	AO			VI			Vidrat groc
2	14003	SF		TO	AO				VI		Vidrat groc
2	14003	SF		TO	AO			VI	VI		Vidrat groc int. marró ext
2	14003	SF		TO	AO			VI	VI		Vidrat groc int. marró ext. motius marrons

Àrea:

Sector:

Àmbit:

UE: 3099

Num. Frag.	Class.	Def.Frag.	Tipó.	Tècnica	Pasta	Decoració		Acabats		Cronologia	Observacions	
						Int.	Ext.	Int.	Ext.			
	4	14003	SF		TO	AO			VI	VI		Vidrat marró motius grocs
	1	14003	SF		TO	AO			VI			Vidrat marró motius grocs
	1	14003	SF		TO	AO				VI		Vidrat marró motius grocs
	3	14003	VO		TO	AO			VI	VI		Vidrat groc
	2	14003	FO		TO	AO			VI	VI		Vidrat groc int. marró ext
	5	14003	VO		TO	AO			VI	VI		Vidrat marró motius grocs
	3	14003	VO		TO	AO			VI	VI		Vidrat groc motius marrons
	1	14003	PE		TO	AO			VI			Vidrat verd
	8	14003	VO		TO	AO			VI	VI		Vidrat verd
	5	14003	FO		TO	AO			VI			Vidrat marró.
	4	14003	VO	BOL	TO	AO			VI	VI		Vidrat marró
	3	14003	BR	CAT	TO	AO				VI		Vidrat verd
	3	14003	VO	CAT	TO	AO				VI		Vidrat verd
	1	14003	VO	CAT	TO	AO			VI			Vidrat verd
	11	14003	VO	CAT	TO	AO			VI	VI		Vidrat verd
	3	14003	VO	GER	TO	AO			VI	VI		Vidrat marró. 1 individu
	6	14003	VO	GER	TO	AO			VI	VI		Vidrat marró.
	7	14003	VO	GIB	TO	AO			VI			Vidrat verd
	3	14003	VO	GIB	TO	AO			VI	VI		Vidrat marró
	1	14003	VO	MOR	TO	AO			VI	VI		Vidrat verd
	15	14003	VO	OLL	TO	AO			VI			Vidrat verd
	5	14003	VO	OLL	TO	AO			VI			Vidrat marró
	1	14003	VO	OLL	TO	AO			VI			Vidrat marró. Amb nansa
	2	14003	VO	PAT	TO	AO			VI			Vidrat verd
	21	14003	VO	PAT	TO	AO			VI			Vidrat marró.
	12	14003	VO	PAT	TO	AO			VI	VI		Vidrat marró.
	2	14003	VO	PAT	TO	AO			VI	VI		Vidrat groc int. marró ext
	3	14003	VO	PAT	TO	AO			VI	VI		Vidrat marró motius grocs
	5	14003	VO	POA	TO	AO				VI		Vidrat verd
	3	14003	VO	POA	TO	AO				VI		Vidrat marró
	3	14003	VO	SAF	TO	AO			VI	VI		Vidrat marró
	1	14003	AG	TAP	TO	AO			VI	VI		Vidrat verd
	1	14003	AN	TAP	TO	AO			VI	VI		Vidrat marró.
	11	14004	SF		TL	GR						
	1	14004	VO	OLL	TL	GR						
	2	14005	SF		TO	AR						
	60	14100	SF		TO	AO			VI	VI		
	9	14100	PE		TO	AO			VI	VI		
	6	14100	VO		TO	AO			VI	VI		
	1	14100	NA		TO	AO			VI	VI		

Àrea:

Sector:

Àmbit:

UE: 3099

Num. Frag.	Class.	Def.Frag.	Tipo.	Tècnica	Pasta	Decoració		Acabats		Cronologia	Observacions
						Int.	Ext.	Int.	Ext.		
1	14100	AN		TO	AO			VI	VI		
3	14100	VO	ESC	TO	AO			VI	VI		
1	14100	OR	ESC	TO	AO			VI	VI		
6	14100	VO	PAT	TO	AO			VI	VI		
6	14102	SF		TO	AO			VI	VI		
1	14102	VO	ESC	TO	AO			VI	VI		
2	14102	VO	PAT	TO	AO			VI	VI		
90	14103	SF		TO	AO			VI	VI		
9	14103	PE		TO	AO			VI	VI		
11	14103	VO		TO	AO			VI	VI		
4	14103	OR	ESC	TO	AO			VI	VI		
3	14103	VO	ESC	TO	AO			VI	VI		
3	14103	VO	PAT	TO	AO			VI	VI		
3	14107	SF		TO	AO			VI	VI		
2	14107	PE		TO	AO			VI	VI		
1	14107	VO		TO	AO			VI	VI		
3	14109	SF		TO	AO			VI	VI		
6	14120	SF		TO	AO			VI	VI		
3	14120	VO	PAT	TO	AO			VI	VI		
20	14252	SF		TO	AO			VI	VI		
9	14252	PE		TO	AO			VI	VI		
2	14252	VO		TO	AO			VI	VI		
5	14252	VO	ESC	TO	AO			VI	VI		
9	14252	VO	PAT	TO	AO			VI	VI		
23	14300	SF		TO	AO						
10	14300	PE		TO	AO						
5	14300	VO		TO	AO						
3	14300	VO	PAT	TO	AO						
3	14302	SF		TO	AO						
1	14302	PE		TO	AO						
1	14303	PE		TO	AO						
8	14303	SF		TO	AO						
6	14303	SF		TO	AO						
20	14306	SF		TO	AO						Pisa
6	14306	PE		TO	AO						Pisa
14	14306	PE		TO	AO						Pisa
1	14306	VO		TO	AO						Pisa
2	15000	PS	PC	TO	AO						Tegula
1	15000	PS	PC	TO	AO						com. ox. rom
1	15000	PS	PC	TO	AO						pissarra

Àrea:

Sector:

Àmbit:

UE: 3099

Num. Frag.	Class.	Def.Frag.	Tipo.	Tècnica	Pasta	Decoració		Acabats		Cronologia	Observacions
						Int.	Ext.	Int.	Ext.		
6	15000	SF	PIP								Caolí
1	50015	SF									Lletra. Guardat a formes
3	50027	VO									
2	50037	SF									
397	60051										
3	60051										Creemat
59	60054										

Àrea:

Sector:

Àmbit:

UE: 3100

Num. Frag.	Class.	Def.Frag.	Tipo.	Tècnica	Pasta	Decoració		Acabats		Cronologia	Observacions
						Int.	Ext.	Int.	Ext.		
25	12053	SF		TO	AO						
1	12053	VO	KAL	TO	AO						
3	13054	SF									
1	13054	PE									
1	13106	VO									Drag. 27
2	13106	VO									Consp. 14. 1 individu.
26	13150	SF									
4	13150	FO									
3	13150	VO									1 individu. Mayet XXXVII
2	13150	VO									1 individu. Mayet XXXVII
4	13150	VO									Mayet XXXVII
1	13150	VO									Mayet II
1	13150	VO									
132	13250	SF		TO	AO						
9	13250	SF		TL	GO						
2	13250	FO		TO	AO						1 individu
5	13250	PE		TO	AO						1 individu
2	13250	PE		TO	AO						
2	13250	FO		TO	AO						
6	13250	NA		TO	AO						
6	13250	VO		TO	AO						
2	13250	VO	GER	TO	AO						
1	13250	VO	GET	TO	AO						
18	13251	SF		TO	AR						
18	13251	SF		TO	AR						
19	13251	SF		TL	GR						
2	13251	PE		TO	AR						
2	13251	FO		TO	AR						1 individu
3	13251	VO		TO	AR						

Àrea:

Sector:

Àmbit:

UE: 3100

Num. Frag.	Class.	Def.Frag.	Tipo.	Tècnica	Pasta	Decoració		Acabats		Cronologia	Observacions
						Int.	Ext.	Int.	Ext.		
1	13251	AN		TO	AR						
1	13251	VO		TL	GR						Gran contenidor
2	13251	VO	GER	TO	AR						
6	13258	SF									
18	13300	SF		TO	AO						
1	13300	NA		TO	AO						
1	13303	SF		TO	AO						
1	13306	SF		TO	AO						
72	13310	SF		TO	AO						
1	13310	VO		TO	AO						Pascual 1
2	13310	VO		TO	AO						Dressel 2-4
1	13310	NA		TO	AO						
1	13310	NA		TO	AO						Dressel 2-4
1	13310	PI		TO	AO						
9	13312	SF		TO	AO						
5	14003	SF		TO	AO			VI	VI		Vidrat marró
21	14003	SF		TO	AO			VI			Vidrat marró
2	14003	FO		TO	AO			VI			Vidrat marró
1	14003	FO		TO	AO			VI	VI		Vidrat marró
1	14003	NA		TO	AO			VI	VI		Vidrat marró
2	14003	VO		TO	AO			VI			Vidrat marró
2	14003	VO		TO	AO			VI	VI		Vidrat marró
3	14003	SF		TO	AO			VI	VI		Vidrat verd
2	14003	SF		TO	AO				VI		Vidrat verd
15	14003	SF		TO	AO			VI			Vidrat verd
3	14003	NA		TO	AO			VI	VI		Vidrat verd
1	14003	VO		TO	AO			VI	VI		Vidrat verd
2	14003	SF		TO	AO			VI			Vidrat groc dec. verd i marró
1	14003	SF		TO	AO			VI			Vidrat groc dec. marró
1	14003	SF		TO	AO			VI			Vidrat groc
1	14003	BR	CAT	TO	AO			VI	VI		Vidrat verd
1	14003	VO	CSS	TO	AO			VI	VI		Vidrat marró
1	14003	VO	GER	TO	AO			VI	VI		Vidrat verd
1	14003	VO	MOR	TO	AO			VI			Vidrat verd
1	14003	VO	OLL	TO	AO			VI	VI		Vidrat marró
3	14003	VO	PAT	TO	AO			VI			Vidrat marró
1	14100	PE		TO	AO			VI	VI		
3	14100	VO		TO	AO			VI	VI		
7	14100	SF		TO	AO			VI	VI		
3	14102	SF		TO	AO			VI	VI		

Àrea:

Sector:

Àmbit:

UE: 3100

Num. Frag.	Class.	Def.Frag.	Tipo.	Tècnica	Pasta	Decoració		Acabats		Cronologia	Observacions
						Int.	Ext.	Int.	Ext.		
20	14103	SF		TO	AO			VI	VI		
2	14103	PE		TO	AO			VI	VI		
8	14103	VO		TO	AO			VI	VI		
1	14103	VO	PAT	TO	AO			VI	VI		
1	14107	SF		TO	AO			VI	VI		
2	14107	PE		TO	AO			VI	VI		
1	14107	VO	PAT	TO	AO			VI	VI		
2	14120	VO	PAT	TO	AO			VI	VI		
1	15000	SF	PIP								
26	60051										
2	60054										

Àrea:

Sector:

Àmbit:

UE: 3104

Num. Frag.	Class.	Def.Frag.	Tipo.	Tècnica	Pasta	Decoració		Acabats		Cronologia	Observacions
						Int.	Ext.	Int.	Ext.		
1	12053	SF		TO	AO						
1	13108	SF									
2	13115	VO									Hayes 59
47	13250	SF		TO	AO						
3	13250	NA		TO	AO						
1	13250	VO		TO	AO						
1	13250	VO	GER	TO	AO						
1	13250	PE	GER	TO	AO						
3	13251	SF		TL	GR						
1	13255	VO	GER	TO	AO				EN		
2	13258	SF									
1	13258	VO									O. III, 267a
1	13258	VO									Lamb. 9a
4	13300	SF		TO	AO						
4	13310	SF		TO	AO						
1	13310	PI		TO	AO						
6	13312	SF		TO	AO						
1	13312	NA		TO	AO						
1	13312	VO		TO	AO						Keay 6
4	13313	SF		TO	AO						
1	13320	VO									
1	14200	VO	PAT	TO	AO						
1	50027	SF		TO	AO						
100	60051										
1	60054										

Àrea:

Sector:

Àmbit:

UE: 3106

Num. Frag.	Class.	Def.Frag.	Tipo.	Tècnica	Pasta	Decoració		Acabats		Cronologia	Observacions
						Int.	Ext.	Int.	Ext.		

Àrea:

Sector:

Àmbit:

UE: 3106

Num. Frag.	Class.	Def.Frag.	Tipo.	Tècnica	Pasta	Decoració		Acabats		Cronologia	Observacions
						Int.	Ext.	Int.	Ext.		

	1	13106	SF		TO	AO						
	12	13250	SF		TO	AO						
	2	13309	SF		TO	AO						
	12	13310	SF		TO	AO						
	2	13310	VO		TO	AO					Pascual I	
	2	60051										

Àrea:

Sector:

Àmbit:

UE: 3111

Num. Frag.	Class.	Def.Frag.	Tipo.	Tècnica	Pasta	Decoració		Acabats		Cronologia	Observacions
						Int.	Ext.	Int.	Ext.		

	1	14003	SF		TO	AO			VI	VI		Vidrat marró
	2	14003	SF		TO	AO			VI			Vidrat marró
	1	14003	SF		TO	AO				VI		Vidrat verd
	1	14003	SF		TO	AO			VI	VI		Vidrat groc
	1	14005	SF		TO	AR						
	1	14103	SF		TO	AO			VI	VI		
	1	14103	VO		TO	AO						
	1	14120	SF		TO	AO			VI	VI		
	1	14300	VO	PAT	TO	AO						
	1	14300	PE	PT	TO	AO						
	1	14303	VO	PAT	TO	AO						
	1	14306	VO		TO	AO						Pisa
	2	60051										

Àrea:

Sector:

Àmbit:

UE: 3113

Num. Frag.	Class.	Def.Frag.	Tipo.	Tècnica	Pasta	Decoració		Acabats		Cronologia	Observacions
						Int.	Ext.	Int.	Ext.		

	1	13250	SF		TO	AO						
	1	14100	SF		TO	AO			VI	VI		

Àrea:

Sector:

Àmbit:

UE: 3118

Num. Frag.	Class.	Def.Frag.	Tipo.	Tècnica	Pasta	Decoració		Acabats		Cronologia	Observacions
						Int.	Ext.	Int.	Ext.		

	4	13250	SF		TO	AO						
	11	13310	SF		TO	AO						

Àrea:

Sector:

Àmbit:

UE: 3120

Num. Frag.	Class.	Def.Frag.	Tipo.	Tècnica	Pasta	Decoració		Acabats		Cronologia	Observacions
						Int.	Ext.	Int.	Ext.		

Àrea:

Sector:

Àmbit:

UE: 3120

Num. Frag.	Class.	Def.Frag.	Tipo.	Tècnica	Pasta	Decoració		Acabats		Cronologia	Observacions
						Int.	Ext.	Int.	Ext.		

1	13106	SF									
1	13251	SF		TL	GR						

Àrea:

Sector:

Àmbit:

UE: 3122

Num. Frag.	Class.	Def.Frag.	Tipo.	Tècnica	Pasta	Decoració		Acabats		Cronologia	Observacions
						Int.	Ext.	Int.	Ext.		

1	13310	SF		TO	AO						
2	13312	SF		TO	AO						
1	60054										

Àrea:

Sector:

Àmbit:

UE: 3126

Num. Frag.	Class.	Def.Frag.	Tipo.	Tècnica	Pasta	Decoració		Acabats		Cronologia	Observacions
						Int.	Ext.	Int.	Ext.		

11	13250	SF		TO	AO						
6	13300	SF		TO	AO						
1	13312	SF		TO	AO						
7	14002	SF		TO	AO						
1	14002	FO		TO	AO						
5	14003	SF		TO	AO			VI	VI		Vidrat marró
15	14003	SF		TO	AO			VI			Vidrat marró
1	14003	SF		TO	AO				VI		Vidrat marró
2	14003	SF		TO	AO				VI		Vidrat verd
1	14003	SF		TO	AO			VI	VI		Vidrat verd
8	14003	SF		TO	AO			VI			Vidrat verd
15	14003	SF		TO	AO			VI	VI		Vidrat groc int, marró ext. dec. marró
2	14003	PE		TO	AO			VI	VI		Vidrat groc int, marró ext. dec. marró
1	14003	SF		TO	AO				VI		Vidrat groc dec. verd
1	14003	PE	COL	TO	AO			VI			Vidrat groc dec. verd
2	14003	PS	PAT	TO	AO			VI			Vidrat groc dec. marró
5	14003	VO	PAT	TO	AO			VI	VI		Vidrat groc int, marró ext. dec. marró
1	14003	VO	PAT	TO	AO			VI			Vidrat groc dec. verd
7	14005	SF		TO	AR						
2	14005	NA		TO	AR						
2	14100	SF		TO	AO			VI	VI		
11	14103	SF		TO	AO			VI	VI		
4	14103	PE		TO	AO			VI	VI		

Àrea:

Sector:

Àmbit:

UE: 3126

Num. Frag.	Class.	Def.Frag.	Tipo.	Tècnica	Pasta	Decoració		Acabats		Cronologia	Observacions
						Int.	Ext.	Int.	Ext.		
1	14107	SF		TO	AO			VI	VI		
2	14120	SF		TO	AO			VI	VI		
2	14120	VO	PAT	TO	AO			VI	VI		
2	14300	SF									
1	14303	SF									
1	14306	VO									Pisa
1	50037	SF									
6	60051										

Àrea:

Sector:

Àmbit:

UE: 3127

Num. Frag.	Class.	Def.Frag.	Tipo.	Tècnica	Pasta	Decoració		Acabats		Cronologia	Observacions
						Int.	Ext.	Int.	Ext.		
1	13400	SF		TO	AO						

Àrea:

Sector:

Àmbit:

UE: 3129

Num. Frag.	Class.	Def.Frag.	Tipo.	Tècnica	Pasta	Decoració		Acabats		Cronologia	Observacions
						Int.	Ext.	Int.	Ext.		
2	13251	SF		TL	GR						
1	13313	NA		TO	AO						

Àrea:

Sector:

Àmbit:

UE: 3136

Num. Frag.	Class.	Def.Frag.	Tipo.	Tècnica	Pasta	Decoració		Acabats		Cronologia	Observacions
						Int.	Ext.	Int.	Ext.		
3	13250	SF		TO	AO						
1	13310	NA		TO	AO						

Àrea:

Sector:

Àmbit:

UE: 3140

Num. Frag.	Class.	Def.Frag.	Tipo.	Tècnica	Pasta	Decoració		Acabats		Cronologia	Observacions
						Int.	Ext.	Int.	Ext.		
3	13310	SF		TO	AO						
1	13310	NA		TO	AO						

Àrea:

Sector:

Àmbit:

UE: 3141

Num. Frag.	Class.	Def.Frag.	Tipo.	Tècnica	Pasta	Decoració		Acabats		Cronologia	Observacions
						Int.	Ext.	Int.	Ext.		
21	13250	SF		TO	AO						
4	13251	SF		TL	GR						
1	13251	FO		TL	GR						
1	13251	NA		TL	GR						
1	13251	VO		TL	GR						O. I, 262

Àrea:

Sector:

Àmbit:

UE: 3141

Num. Frag.	Class.	Def.Frag.	Tipo.	Tècnica	Pasta	Decoració		Acabats		Cronologia	Observacions
						Int.	Ext.	Int.	Ext.		
1	13251	VO	BOL	TL	GR						
1	13251	VO	OLL	TL	GR						
3	13258	SF		TO	AO						
1	13309	SF		TO	AO						
5	13312	SF		TO	AO						
2	14003	SF		TO	AO				VI		Vidrat verd
11	14003	SF		TO	AO			VI			Vidrat verd
2	14003	SF		TO	AO			VI	VI		Vidrat marró
9	14003	SF		TO	AO			VI			Vidrat marró
1	14003	VO		TO	AO			VI	VI		Vidrat verd
1	14003	VO		TO	AO			VI			Vidrat verd
1	14003	BR		TO	AO				VI		Vidrat verd
1	14003	PE		TO	AO			VI	VI		Vidrat marró
1	14003	VO		TO	AO			VI	VI		Vidrat marró
1	14003	VO		TO	AO				VI		Vidrat marró
1	14003	VO	OLL	TO	AO			VI			Vidrat verd
1	14003	VO	PAT	TO	AO			VI	VI		Vidrat verd
4	14003	VO	PAT	TO	AO			VI	VI		Vidrat marró
6	14100	SF		TO	AO			VI	VI		
1	14100	VO	ESC	TO	AO			VI	VI		
1	14102	VO	PAT	TO	AO			VI	VI		
5	14103	SF		TO	AO			VI	VI		
2	14103	PE		TO	AO			VI	VI		
4	14103	VO	PAT	TO	AO			VI	VI		
1	14120	SF		TO	AO			VI	VI		
1	14120	VO	PAT	TO	AO			VI	VI		
1	14252	VO	PAT	TO	AO			VI			
1	50037	SF									

Àrea:

Sector:

Àmbit:

UE: 3142

Num. Frag.	Class.	Def.Frag.	Tipo.	Tècnica	Pasta	Decoració		Acabats		Cronologia	Observacions
						Int.	Ext.	Int.	Ext.		
1	13250	NA		TL	GO						
1	13250	NA		TO	AO						
1	13251	SF		TO	AR						
3	13258	SF									
1	13258	VO								O. III, 332	
1	13310	SF		TO	AO						
4	13312	SF		TO	AO						
18	14002	SF		TO	AO						

Àrea:

Sector:

Àmbit:

UE: 3142

Num. Frag.	Class.	Def.Frag.	Típo.	Tècnica	Pasta	Decoració		Acabats		Cronologia	Observacions
						Int.	Ext.	Int.	Ext.		
	2	14002	VO		TO	AO					
	1	14002	PE		TO	AO					
	1	14003	SF		TO	AO			VI		Vidrat marró
	32	14003	SF		TO	AO			VI		Vidrat marró
	12	14003	SF		TO	AO			VI	VI	Vidrat marró
	4	14003	SF		TO	AO				VI	Vidrat verd
	2	14003	SF		TO	AO			VI	VI	Vidrat verd
	10	14003	SF		TO	AO			VI		Vidrat verd
	5	14003	NA		TO	AO			VI	VI	Vidrat verd
	1	14003	FO		TO	AO				VI	Vidrat verd
	3	14003	SF		TO	AO			VI	VI	Vidrat marró
	2	14003	PE		TO	AO			VI		Vidrat marró
	7	14003	FO		TO	AO			VI		Vidrat marró
	12	14003	VO		TO	AO			VI	VI	Vidrat marró
	2	14003	VO		TO	AO			VI		Vidrat marró
	18	14003	SF		TO	AO			VI	VI	Vidrat marró ext, groc intern
	3	14003	FO		TO	AO			VI	VI	Vidrat marró ext, groc intern
	2	14003	SF		TO	AO			VI	VI	Vidrat marró dec groc
	3	14003	VO		TO	AO			VI	VI	Vidrat marró dec groc
	1	14003	FO		TO	AO			VI		Vidrat groc decorat verd
	2	14003	VO		TO	AO			VI	VI	Vidrat groc decorat verd
	1	14003	SF		TO	AO			VI		Vidrat groc decorat verd
	1	14003	SF		TO	AO			VI		Vidrat groc
	1	14003	PE		TO	AO			VI		Vidrat groc decorat marró
	1	14003	VO	BOL	TO	AO			VI	VI	Vidrat marró
	1	14003	VO	GER	TO	AO			VI	VI	Vidrat marró
	2	14003	VO	OLL	TO	AO			VI		Vidrat marró
	8	14003	VO	PAT	TO	AO			VI		Vidrat marró
	11	14003	VO	PAT	TO	AO			VI	VI	Vidrat marró ext, groc intern
	2	14003	AG	TAP	TO	AO			VI	VI	Vidrat marró
	11	14100	SF		TO	AO			VI	VI	
	1	14100	VO		TO	AO			VI	VI	
	1	14100	VO	PAT	TO	AO			VI	VI	
	1	14102	SF		TO	AO			VI	VI	
	24	14103	SF		TO	AO			VI	VI	
	6	14103	PE		TO	AO			VI	VI	
	2	14107	SF		TO	AO			VI	VI	
	2	14107	VO	PAT	TO	AO			VI	VI	
	1	14120	SF		TO	AO			VI	VI	
	4	14120	VO		TO	AO			VI	VI	

Àrea:

Sector:

Àmbit:

UE: 3142

Num. Frag.	Class.	Def.Frag.	Tipo.	Tècnica	Pasta	Decoració		Acabats		Cronologia	Observacions	
						Int.	Ext.	Int.	Ext.			
	1	14120	VO	ESC	TO	AO			VI	VI		
	1	14120	VO	PAT	TO	AO			VI	VI		
	1	14300	VO		TO	AO						
	1	14300	NA		TO	AO						
	1	14300	PE		TO	AO						
	1	14302	VO		TO	AO						
	2	14303	SF		TO	AO						
	1	14303	PE		TO	AO						
	1	14303	VO		TO	AO						
	7	14306	SF		TO	AO						Pisa
	4	14306	VO		TO	AO						Pisa
	1	14306	PE		TO	AO						Pisa
	1	14306	VO	ESC	TO	AO						Pisa
	3	14306	VO	PAT	TO	AO						Pisa
	1	50037	SF									
	2	60051										
	2	60054										

Àrea:

Sector:

Àmbit:

UE: 3145

Num. Frag.	Class.	Def.Frag.	Tipo.	Tècnica	Pasta	Decoració		Acabats		Cronologia	Observacions	
						Int.	Ext.	Int.	Ext.			
	12	13104	SF									
	1	13104	VO									Consp. 26
	1	13104	VO									Consp. 32
	1	13104	VO									
	6	13150	SF									
	2	13150	FO									
	1	13150	VO									Mayet 37
	1	13150	VO									Mayet 2
	2	13150	VO									
	1	13150	VO		TL	GO						
	3	13150	VO	BOL	TL	GO						1 individu
	3	13150	VO	OLL	TL	GO						
	2	13151	PE		TO	AR						
	4	13151	FO		TO	AR						
	1	13151	VO		TO	AR						
	1	13151	VO		TL	GR						
	2	13151	PE		TL	GR						
	12	13151	FO		TL	GR						
	4	13151	VO	BOL	TO	AR						

Àrea:

Sector:

Àmbit:

UE: 3145

Num. Frag.	Class.	Def.Frag.	Tipo.	Tècnica	Pasta	Decoració		Acabats		Cronologia	Observacions
						Int.	Ext.	Int.	Ext.		
2	13151	VO	CSS	TL	GR						
1	13151	VO	GER	TO	AR						
8	13151	VO	GET	TO	AR						
2	13151	VO	GET	TO	AR						Amb nansa
17	13151	VO	OLL	TL	GR						
2	13200	SF									
1	13200	NA									
109	13250	SF		TO	AO						
6	13250	SF		TL	GO						
2	13250	FO		TO	AO						
2	13250	PE		TO	AO						
2	13250	NA		TO	AO						
1	13250	AN		TO	AO						
10	13250	VO		TO	AO						
1	13250	VO	GER	TO	AO						Amb nansa
1	13250	VO	GET	TO	AO						
1	13250	VO	MOR	TO	AO						
3	13250	VO	OLL	TO	AO						1 individu
3	13250	VO	PAT	TO	AO						
42	13251	SF		TO	AR						
71	13251	SF		TL	GR						
2	13258	SF									
1	13258	CR									
2	13258	VO									O. II, 302
10	13300	SF		TO	AO						
1	13306	SF		TO	AO						
11	13309	SF		TO	AO						
62	13310	SF		TO	AO						
2	13310	PI		TO	AO						
1	13310	NA		TO	AO						Dressel 2-4
1	13310	NA		TO	AO						
1	13310	NA		TO	AO						Dressel 20
4	13312	SF		TO	AO						
3	13320	VO									
19	60051										
2	60051										Cremats

Àrea:

Sector:

Àmbit:

UE: 3147

Num. Frag.	Class.	Def.Frag.	Tipo.	Tècnica	Pasta	Decoració		Acabats		Cronologia	Observacions
						Int.	Ext.	Int.	Ext.		

Àrea:

Sector:

Àmbit:

UE: 3147

Num. Frag.	Class.	Def.Frag.	Tipo.	Tècnica	Pasta	Decoració		Acabats		Cronologia	Observacions
						Int.	Ext.	Int.	Ext.		

1	13104	PE									Segell
1	13104	PE									Segell
3	13104	PE									
1	13104	VO									Conspectus 22
2	13104	VO									1 individu. Conspectus 22
17	13106	SF		TO	AO						
2	13150	SF									
3	13150	VO									
1	13200	SF									
4	13200	DI									1 individu
1	13200	DI									
41	13250	SF		TO	AO						
2	13250	NA		TO	AO						
2	13250	PE		TO	AO						
6	13250	FO		TO	AO						
2	13250	VO	BOL	TO	AO						
2	13250	VO	BOL	TL	GO						
2	13250	VO	GER	TO	AO						
5	13250	VO	GET	TO	AO						
7	13250	VO	MOR	TO	AO						1 individu
2	13250	VO	OLL	TO	AO						
1	13250	VO	PAT	TO	AO						
59	13251	SF		TO	AR						
33	13251	SF		TL	GR						
1	13251	NA		TO	AR						
1	13251	BR		TO	AR						
16	13251	FO		TO	AR						
4	13251	PE		TO	AR						
6	13251	FO		TL	GR						
2	13251	VO	BOL	TO	AR						
3	13251	VO	BOL	TL	GR						1 individu
2	13251	VO	BOL	TL	GR						
1	13251	VO	GER	TO	AR						Amb nansa
23	13251	VO	GER	TO	AR						
12	13251	VO	OLL	TL	GR						
1	13251	AG	TAP	TL	GR						

Àrea:

Sector:

Àmbit:

UE: 3147

Num. Frag.	Class.	Def.Frag.	Tipo.	Tècnica	Pasta	Decoració		Acabats		Cronologia	Observacions
						Int.	Ext.	Int.	Ext.		
	2	13251	VO	TAP	TL	GR					
	7	13258	SF								
	1	13258	PE								
	1	13258	VO								O. III, 332
	2	13258	VO								O. II, 310
	9	13300	SF		TO	AO					
	3	13306	SF		TO	AO					
	76	13310	SF		TO	AO					
	2	13310	PI		TO	AO					
	1	13310	NA		TO	AO					Dressel 2-4
	3	13310	NA		TO	AO					
	2	13310	AN		TO	AO					
	1	13310	VO		TO	AO					Pascual 1
	2	13310	VO		TO	AO					Dressel 2-4
	4	13312	SF		TO	AO					
	1	13317	PS								Tegula
	3	13320	SF		TO	AO					Llençat
	2	13320	VO								
	32	60051									
	4	60054									

Àrea:

Sector:

Àmbit:

UE: 3149

Num. Frag.	Class.	Def.Frag.	Tipo.	Tècnica	Pasta	Decoració		Acabats		Cronologia	Observacions
						Int.	Ext.	Int.	Ext.		
	3	13250	SF		TO	AO					

Àrea:

Sector:

Àmbit:

UE: 3151

Num. Frag.	Class.	Def.Frag.	Tipo.	Tècnica	Pasta	Decoració		Acabats		Cronologia	Observacions
						Int.	Ext.	Int.	Ext.		
	1	13104	SF								
	20	13250	SF		TO	AO					
	1	13250	PE		TO	AO					
	6	13251	SF		TO	AR					
	1	13251	PE		TO	AR					
	1	13258	SF								
	1	13258	CR								
	1	13258	VO								O. III, 332
	1	13258	VO								Lamb. 10a
	1	13258	VO								
	11	13310	SF		TO	AO					

Àrea:

Sector:

Àmbit:

UE: 3151

Num. Frag.	Class.	Def.Frag.	Tipo.	Tècnica	Pasta	Decoració		Acabats		Cronologia	Observacions
						Int.	Ext.	Int.	Ext.		
3	60051										

Àrea:

Sector:

Àmbit:

UE: 3154

Num. Frag.	Class.	Def.Frag.	Tipo.	Tècnica	Pasta	Decoració		Acabats		Cronologia	Observacions
						Int.	Ext.	Int.	Ext.		
1	13104	PE									

Àrea:

Sector:

Àmbit:

UE: 3168

Num. Frag.	Class.	Def.Frag.	Tipo.	Tècnica	Pasta	Decoració		Acabats		Cronologia	Observacions
						Int.	Ext.	Int.	Ext.		
32	13250	SF		TO	AO						
4	13250	VO	GER	TO	AO						1 individu
2	13250	FO	MOR	TO	AO						1 individu
2	13251	SF		TO	AR						
1	13256	SF		TO	AO						
1	13258	SF									
1	13300	SF		TO	AO						
1	50015	SF									Llençat

Àrea:

Sector:

Àmbit:

UE: 3170

Num. Frag.	Class.	Def.Frag.	Tipo.	Tècnica	Pasta	Decoració		Acabats		Cronologia	Observacions
						Int.	Ext.	Int.	Ext.		
1	13104	SF									
19	13250	SF		TO	AO						
1	13250	SF		TL	GO						
3	13250	PE		TO	AO						
1	13250	NA		TO	AO						
2	13250	VO	GER	TO	AO						
2	13250	VO	GIB	TO	AO						
2	13258	VO									O. III, 332
1	13258	VO									Lamb. 9a
1	13300	VO									
1	13306	SF		TO	AO						
3	13309	SF		TO	AO						
6	13312	SF		TO	AO						
4	60051										
1	60054										

Àrea:

Sector:

Àmbit:

UE: 3171

Num. Frag.	Class.	Def.Frag.	Tipo.	Tècnica	Pasta	Decoració		Acabats		Cronologia	Observacions
						Int.	Ext.	Int.	Ext.		

Àrea:

Sector:

Àmbit:

UE: 3171

Num. Frag.	Class.	Def.Frag.	Tipo.	Tècnica	Pasta	Decoració		Acabats		Cronologia	Observacions
						Int.	Ext.	Int.	Ext.		

	1	13108	VO									Drag. 37
	1	13115	VO									Hayes 61
	3	13250	SF		TO	AO						
	3	13251	SF		TL	GR						
	1	13300	SF		TO	AO						
	1	13312	SF		TO	AO						
	26	13313	SF		TO	AO						Possible

Àrea:

Sector:

Àmbit:

UE: 3172

Num. Frag.	Class.	Def.Frag.	Tipo.	Tècnica	Pasta	Decoració		Acabats		Cronologia	Observacions
						Int.	Ext.	Int.	Ext.		

	2	13106	SF									
	1	13114	SF									
	1	13114	VO									Hayes 50
	1	13115	SF									
	1	13115	VO									Hayes 59
	48	13250	SF		TO	AO						
	2	13250	SF		TL	GO						
	2	13250	NA		TO	AO						
	1	13250	VO		TO	AO						
	1	13250	FO		TL	GO						
	1	13250	VO	OLL	TL	GO						
	28	13251	SF		TL	GR						
	1	13251	FO		TL	GR						
	1	13251	NA		TL	GR						
	5	13251	VO	OLL	TL	GR						
	2	13255	SF		TO	AO			EN			
	4	13258	SF									
	1	13258	CR									
	3	13258	VO									O. III, 332
	1	13258	NA									Caesaraugusta G/S 200
	1	13258	VO									O. III, 267A
	4	13300	SF		TO	AO						
	3	13309	SF		TO	AO						
	38	13312	SF		TO	AO						
	2	13313	SF		TO	AO						

Àrea:

Sector:

Àmbit:

UE: 3172

Num. Frag.	Class.	Def.Frag.	Tipo.	Tècnica	Pasta	Decoració		Acabats		Cronologia	Observacions
						Int.	Ext.	Int.	Ext.		
2	13400	VO		TO	AO						
2	14003	SF		TO	AO			VI			Vidrat marró
2	14003	SF		TO	AO			VI	VI		Vidrat marró
3	14003	SF		TO	AO			VI			Vidrat verd
1	14003	SF		TO	AO				VI		Vidrat verd
1	14003	SF		TO	AO			VI	VI		Vidrat verd
1	14003	VO		TO	AO			VI	VI		Vidrat verd
1	14003	PE		TO	AO			VI			Vidrat marró
1	14003	VO		TO	AO			VI	VI		Vidrat marró
1	14103	VO		TO	AO			VI	VI		
1	14120	SF		TO	AO			VI	VI		
31	60051										

Àrea:

Sector:

Àmbit:

UE: 3173

Num. Frag.	Class.	Def.Frag.	Tipo.	Tècnica	Pasta	Decoració		Acabats		Cronologia	Observacions
						Int.	Ext.	Int.	Ext.		
1	13106	SF									
2	13115	SF									
1	13115	VO									Hayes 58
1	13208	SF									
120	13250	SF		TO	AO						
4	13250	NA		TO	AO						
3	13250	PE		TO	AO						
2	13250	FO		TO	AO						
3	13250	VO		TO	AO						
5	13250	VO	GER	TO	AO						
1	13250	VO	GER	TO	AO						Amb nansa
1	13250	VO	GET	TO	AO						
1	13250	PE	MOR	TO	AO						
163	13251	SF		TL	GR						
5	13251	SF		TO	AR						
1	13251	FO		TO	AR						
13	13251	FO		TL	GR						
3	13251	VO		TL	GR						
2	13251	OR		TL	GR						
2	13251	NA		TL	GR						
6	13251	VO	BOL	TL	GR						
5	13251	VO	CSS	TL	GR						
3	13251	VO	GER	TO	AR						
1	13251	VO	GER	TL	GR						Amb nansa

Àrea:

Sector:

Àmbit:

UE: 3173

Num. Frag.	Class.	Def.Frag.	Típo.	Tècnica	Pasta	Decoració		Acabats		Cronologia	Observacions
						Int.	Ext.	Int.	Ext.		
	1	13251	VO	MOR	TO	AR					
	24	13251	VO	OLL	TL	GR					
	1	13251	VO	TAP	TL	GR					
	1	13255	SF		TO	AO				EN	
	8	13258	SF								
	1	13258	CR								
	3	13258	PE								
	1	13258	VO								Lamb. 10a
	1	13258	VO								Lamb. 9a
	3	13258	VO								O. III, 332
	2	13258	VO								O. I, 261
	1	13258	VO	MOR						Segle V dC	Fulford B-22
	40	13300	SF		TO	AO					
	1	13300	VO		TO	AO					
	1	13300	NA		TO	AO					
	7	13309	SF		TO	AO					
	3	13310	SF		TO	AO					
	1	13310	VO		TO	AO					Pascual 1
	1	13312	NA		TO	AO					
	3	13312	VO		TO	AO				Finals V-inicis VI	Hayes 55A
	133	13312	SF		TO	AO					
	11	13313	SF		TO	AO					
	1	13313	NA		TO	AO					LRA 1
	6	13320	SF								Llençat
	1	13320	VO		TO	AO					
	5	14003	SF		TO	AO			VI		Vidrat verd
	4	14003	SF		TO	AO			VI		Vidrat marró
	2	14003	SF		TO	AO			VI	VI	Vidrat marró
	1	14003	SF		TO	AO				VI	Vidrat marró
	1	14003	NA		TO	AO			VI	VI	Vidrat verd
	1	14003	VO		TO	AO			VI	VI	Vidrat verd
	3	14003	VO		TO	AO			VI	VI	Vidrat marró
	1	14003	VO	GET	TO	AO			VI		Vidrat marró
	1	14003	VO	GIB	TO	AO			VI	VI	Vidrat verd
	4	14003	VO	PAT	TO	AO			VI	VI	Vidrat marró
	1	14005	SF		TO	AR					
	3	14100	SF		TO	AO			VI	VI	
	1	14100	NA		TO	AO			VI	VI	
	1	14100	VO	ESC	TO	AO			VI	VI	
	1	14102	SF		TO	AO			VI	VI	

Àrea:

Sector:

Àmbit:

UE: 3173

Num. Frag.	Class.	Def.Frag.	Tipo.	Tècnica	Pasta	Decoració		Acabats		Cronologia	Observacions
						Int.	Ext.	Int.	Ext.		
3	14103	SF		TO	AO			VI	VI		
2	14103	VO	ESC	TO	AO			VI	VI		
3	15000	PS	PC								
1	15000	SF	PCF								
76	60051										
1	60051										Crema
8	60054										

Àrea:

Sector:

Àmbit:

UE: 3174

Num. Frag.	Class.	Def.Frag.	Tipo.	Tècnica	Pasta	Decoració		Acabats		Cronologia	Observacions
						Int.	Ext.	Int.	Ext.		
1	12053	VO	GER	TO	AO						Amb nansa
1	13106	SF									
1	13108	SF									
1	13111	VO									Hayes 8
1	13115	VO									Hayes 58
1	13200	NA									
49	13250	SF		TO	AO						
3	13250	SF		TL	GO						
4	13250	NA		TO	AO						
2	13250	VO		TO	AO						
1	13250	VO	BOL	TO	AO						
21	13251	SF		TO	AR						
90	13251	SF		TL	GR						
8	13251	FO		TL	GR						
2	13251	VO		TL	GR						
1	13251	NA		TO	AR						
2	13251	VO		TO	AR						
3	13251	VO	CSS	TL	GR						
6	13251	VO	OLL	TL	GR						
9	13258	SF									
1	13258	VO									O. III, 332
1	13258	VO									O. II, 302
1	13258	VO									O. III, 267
1	13258	FO									
1	13258	VO									Hayes 131
56	13300	SF		TO	AO						
1	13300	NA		TO	AO						
1	13300	PI		TO	AO						
3	13306	SF		TO	AO						

Àrea:

Sector:

Àmbit:

UE: 3174

Num. Frag.	Class.	Def.Frag.	Tipo.	Tècnica	Pasta	Decoració		Acabats		Cronologia	Observacions
						Int.	Ext.	Int.	Ext.		
	11	13309	SF		TO	AO					
	3	13310	SF		TO	AO					
	97	13312	SF		TO	AO					
	1	13312	PI		TO	AO					
	17	13313	SF		TO	AO					
	1	13313	NA		TO	AO					LRA 1
	1	13320	VO								
	8	14002	SF		TO	AO					
	2	14002	VO		TO	AO					
	6	14002	PE		TO	AO					
	2	14002	SF	COL	TO	AO					
	38	14003	SF		TO	AO		VI	VI		Vidrat marró
	65	14003	SF		TO	AO		VI			Vidrat marró
	10	14003	SF		TO	AO			VI		Vidrat marró
	9	14003	SF		TO	AO		VI	VI		Vidrat groc
	9	14003	SF		TO	AO		VI			Vidrat verd
	8	14003	SF		TO	AO		VI	VI		Vidrat verd
	16	14003	SF		TO	AO			VI		Vidrat verd
	3	14003	NA		TO	AO		VI	VI		Vidrat marró
	1	14003	NA		TO	AO		VI			Vidrat marró
	5	14003	FO		TO	AO		VI	VI		Vidrat marró
	2	14003	FO		TO	AO		VI			Vidrat verd
	1	14003	FO		TO	AO			VI		Vidrat verd
	5	14003	NA		TO	AO		VI	VI		Vidrat verd
	3	14003	VO		TO	AO		VI	VI		Vidrat verd
	1	14003	VO		TO	AO			VI		Vidrat verd
	2	14003	VO		TO	AO		VI	VI		Vidrat groc
	21	14003	VO		TO	AO		VI	VI		Vidrat marró
	5	14003	VO		TO	AO		VI			Vidrat marró
	2	14003	VO		TO	AO			VI		Vidrat marró
	1	14003	BR	CAT	TO	AO			VI		Vidrat verd
	1	14003	VO	GER	TO	AO		VI	VI		Vidrat verd
	3	14003	VO	GIB	TO	AO		VI	VI		Vidrat marró
	5	14003	VO	PAT	TO	AO		VI	VI		Vidrat groc
	9	14003	VO	PAT	TO	AO		VI			Vidrat marró
	2	14003	VO	PAT	TO	AO			VI		Vidrat marró
	1	14003	AG	TAP	TO	AO		VI			Vidrat verd
	1	14005	SF		TO	AR					
	2	14005	PE		TO	AR					
	3	14005	NA		TO	AR					

Àrea:

Sector:

Àmbit:

UE: 3174

Num. Frag.	Class.	Def.Frag.	Tipo.	Tècnica	Pasta	Decoració		Acabats		Cronologia	Observacions
						Int.	Ext.	Int.	Ext.		
2	14005	VO		TO	AR						
1	14005	BR		TO	AR						
2	14005	NA		TO	AR						
8	14100	SF		TO	AO			VI	VI		
2	14100	PE		TO	AO			VI	VI		
1	14100	FO		TO	AO			VI	VI		
2	14100	VO	ESC	TO	AO			VI	VI		
29	14103	SF		TO	AO			VI	VI		
1	14103	PE		TO	AO			VI	VI		
5	14103	VO		TO	AO			VI	VI		
1	14103	VO	ESC	TO	AO			VI	VI		
4	14107	SF		TO	AO			VI	VI		
6	14120	SF		TO	AO			VI	VI		
5	14120	VO	PAT	TO	AO			VI	VI		
16	14300	SF		TO	AO			VI	VI		Pisa
1	14300	NA		TO	AO			VI	VI		
7	14300	PE		TO	AO			VI	VI		
6	14300	VO		TO	AO			VI	VI		
12	14300	VO	PAT	TO	AO			VI	VI		
1	14302	PE		TO	AO			VI	VI		
2	14302	SF		TO	AO			VI	VI		
1	14302	VO	PAT	TO	AO			VI	VI		
6	14303	SF		TO	AO			VI	VI		
3	14303	VO		TO	AO			VI	VI		
1	14303	PE		TO	AO			VI	VI		
1	14303	VO	ESC	TO	AO			VI	VI		
1	14303	VO	PAT	TO	AO			VI	VI		
6	14306	SF		TO	AO			VI	VI		Pisa
2	14306	VO		TO	AO			VI	VI		Pisa
2	14306	NA		TO	AO			VI	VI		Pisa
3	14306	VO	PAT	TO	AO			VI	VI		Pisa
1	15000	PS	PCF								
1	50027	SF									
4	50032	SF									
3	60051										Cremats
108	60051										
15	60054										

Àrea:

Sector:

Àmbit:

UE: 3175

Num. Frag.	Class.	Def.Frag.	Tipo.	Tècnica	Pasta	Decoració		Acabats		Cronologia	Observacions
						Int.	Ext.	Int.	Ext.		

Àrea:

Sector:

Àmbit:

UE: 3175

Num. Frag.	Class.	Def.Frag.	Tipo.	Tècnica	Pasta	Decoració		Acabats		Cronologia	Observacions
						Int.	Ext.	Int.	Ext.		

	7	13250	SF		TO	AO						
	1	13250	NA		TO	AO						
	1	13250	PE		TO	AO						
	1	13258	SF									
	1	13258	VO								Lamb. 10a	
	1	13312	SF		TO	AO						

Àrea:

Sector:

Àmbit:

UE: 3179

Num. Frag.	Class.	Def.Frag.	Tipo.	Tècnica	Pasta	Decoració		Acabats		Cronologia	Observacions
						Int.	Ext.	Int.	Ext.		

	66	60051										
--	----	-------	--	--	--	--	--	--	--	--	--	--

Àrea:

Sector:

Àmbit:

UE: 3180

Num. Frag.	Class.	Def.Frag.	Tipo.	Tècnica	Pasta	Decoració		Acabats		Cronologia	Observacions
						Int.	Ext.	Int.	Ext.		

	1	13255	VO	TAP	TO	AO				EN		
	1	13300	SF		TO	AO						
	1	13320	VO									
	1	40000									Possible esmolador	

Àrea:

Sector:

Àmbit:

UE: 3184

Num. Frag.	Class.	Def.Frag.	Tipo.	Tècnica	Pasta	Decoració		Acabats		Cronologia	Observacions
						Int.	Ext.	Int.	Ext.		

	18	13250	SF		TO	AO						
	1	13250	VO		TO	AO						
	1	13250	SF		TL	GO						
	2	13251	SF		TO	AR						
	3	13251	SF		TL	GR						
	1	13251	VO	OLL	TL	GR						
	1	13258	VO								O. III, 324	
	1	13258	VO								O. II, 306	
	3	13309	SF		TO	AO						
	1	13312	SF		TO	AO						
	1	13313	NA		TO	AO						
	1	13320	VO									
	1	50007	SF									

Àrea:

Sector:

Àmbit:

UE: 3184

Num. Frag.	Class.	Def.Frag.	Tipo.	Tècnica	Pasta	Decoració		Acabats		Cronologia	Observacions
						Int.	Ext.	Int.	Ext.		
10	60051										

Àrea:

Sector:

Àmbit:

UE: 3186

Num. Frag.	Class.	Def.Frag.	Tipo.	Tècnica	Pasta	Decoració		Acabats		Cronologia	Observacions
						Int.	Ext.	Int.	Ext.		
1	13250	SF		TO	AO						
1	13310	PI		TO	AO						
1	13320	VO		TO	AO						

Àrea:

Sector:

Àmbit:

UE: 3203

Num. Frag.	Class.	Def.Frag.	Tipo.	Tècnica	Pasta	Decoració		Acabats		Cronologia	Observacions
						Int.	Ext.	Int.	Ext.		
1	13250	SF		TO	AO						
1	13310	SF		TO	AO						

Àrea:

Sector:

Àmbit:

UE: 3204

Num. Frag.	Class.	Def.Frag.	Tipo.	Tècnica	Pasta	Decoració		Acabats		Cronologia	Observacions
						Int.	Ext.	Int.	Ext.		
1	14003	VO		TO	AO			VI	VI		Vidrat groc
1	14103	SF		TO	AO			VI	VI		
3	60051										
1	60054										

Àrea:

Sector:

Àmbit:

UE: 3213

Num. Frag.	Class.	Def.Frag.	Tipo.	Tècnica	Pasta	Decoració		Acabats		Cronologia	Observacions
						Int.	Ext.	Int.	Ext.		
1	13108	SF									
2	13114	VO									Hayes 50
1	13208	SF		TO	AO						
17	13250	SF		TO	AO						
1	13250	NA		TO	AO						
1	13250	VO		TO	AO						
1	13250	VO	GER	TO	AO						
10	13251	SF		TL	GR						
1	13251	FO		TL	GR						
1	13251	VO	CSS	TL	GR						
1	13255	SF		TO	AO			EN	EN		
1	13255	VO	GER	TO	AO				EN		
1	13258	PE									
1	13258	FO	GIB								Gibrell o gran contenidor

Àrea:

Sector:

Àmbit:

UE: 3213

Num. Frag.	Class.	Def.Frag.	Tipo.	Tècnica	Pasta	Decoració		Acabats		Cronologia	Observacions
						Int.	Ext.	Int.	Ext.		
5	13300	SF		TO	AO						
3	13309	SF		TO	AO						
2	13310	SF		TO	AO						
7	13312	SF		TO	AO						
1	13313	SF		TO	AO						Possible
2	13320	SF		TO	AO						Llençat
1	13320	VO		TO	AO						
7	60051										
1	60054										

Àrea:

Sector:

Àmbit:

UE: 3215

Num. Frag.	Class.	Def.Frag.	Tipo.	Tècnica	Pasta	Decoració		Acabats		Cronologia	Observacions
						Int.	Ext.	Int.	Ext.		
2	13250	SF		TO	AO						
1	13255	SF		TO	AO			EN	EN		
1	13310	SF		TO	AO						
1	13312	SF		TO	AO						

Àrea:

Sector:

Àmbit:

UE: 3229

Num. Frag.	Class.	Def.Frag.	Tipo.	Tècnica	Pasta	Decoració		Acabats		Cronologia	Observacions
						Int.	Ext.	Int.	Ext.		
1	13100	PE									
1	13106	SF									
1	13111	VO									Hayes 9
1	13250	SF		TO	AO						
1	13251	SF		TO	AR						
1	13258	SF									
1	13258	CR									
1	13258	VO									O. III, 332
1	13310	SF		TO	AO						
1	14003	SF		TO	AO			VI			Vidrat verd
1	14003	SF		TO	AO			VI			Vidrat marró

Àrea:

Sector:

Àmbit:

UE: 3230

Num. Frag.	Class.	Def.Frag.	Tipo.	Tècnica	Pasta	Decoració		Acabats		Cronologia	Observacions
						Int.	Ext.	Int.	Ext.		
1	13108	SF									
18	13250	SF		TO	AO						
2	13250	SF		TL	GO						
1	13250	VO		TL	GR						Gran contenidor

Àrea:

Sector:

Àmbit:

UE: 3230

Num. Frag.	Class.	Def.Frag.	Tipo.	Tècnica	Pasta	Decoració		Acabats		Cronologia	Observacions
						Int.	Ext.	Int.	Ext.		
	2	13251	SF		TO	AR					
	5	13251	SF		TL	GR					
	5	13258	SF								
	2	13258	PE								
	2	13258	CR								
	1	13258	VO								O. III, 332
	1	13258	VO								O. III, 267B
	12	13300	SF		TO	AO					
	1	13300	NA		TO	AO					
	1	13300	VO		TO	AO					
	2	13306	SF		TO	AO					
	1	13310	SF		TO	AO					
	1	13311	VO		TO	AO				III-IV dC	Keay 23
	11	13312	SF		TO	AO					
	4	13312	NA		TO	AO					
	1	13320	FO								
	2	14002	PE		TO	AO					
	1	14002	PS		TO	AO					
	5	14002	SF		TO	AO					
	2	14003	SF		TO	AO		VI	VI		Vidrat groc
	2	14003	FO		TO	AO		VI	VI		Vidrat groc
	1	14003	BR		TO	AO		VI	VI		Vidrat groc
	1	14003	VO		TO	AO		VI	VI		Vidrat groc
	2	14003	NA		TO	AO		VI	VI		Vidrat marró
	2	14003	FO		TO	AO		VI	VI		Vidrat marró
	1	14003	PE		TO	AO		VI			Vidrat marró
	2	14003	SF		TO	AO			VI		Vidrat marró
	9	14003	SF		TO	AO		VI			Vidrat marró
	5	14003	SF		TO	AO		VI	VI		Vidrat marró
	4	14003	VO		TO	AO		VI	VI		Vidrat marró
	2	14003	SF		TO	AO		VI	VI		Vidrat verd
	6	14003	SF		TO	AO		VI			Vidrat verd
	6	14003	SF		TO	AO			VI		Vidrat verd
	5	14003	NA		TO	AO		VI	VI		Vidrat verd
	2	14003	VO		TO	AO		VI	VI		Vidrat verd
	1	14003	FO		TO	AO		VI			Vidrat verd
	1	14003	PE		TO	AO			VI		Vidrat verd
	2	14003	VO	CSS	TO	AO		VI	VI		Vidrat marró
	2	14003	VO	GIB	TO	AO		VI	VI		Vidrat marró
	3	14003	VO	OLL	TO	AO		VI	VI		Vidrat marró

Àrea:

Sector:

Àmbit:

UE: 3230

Num. Frag.	Class.	Def.Frag.	Tipo.	Tècnica	Pasta	Decoració		Acabats		Cronologia	Observacions
						Int.	Ext.	Int.	Ext.		
	7	14003	VO	PAT	TO	AO			VI	VI	Vidrat groc
	6	14003	VO	PAT	TO	AO			VI	VI	Vidrat marró
	1	14003	AG	TAP	TO	AO			VI		Vidrat marró
	1	14005	NA		TO	AR					
	1	14100	SF		TO	AO			VI	VI	
	1	14100	PE		TO	AO			VI	VI	
	1	14102	VO	ESC	TO	AO			VI	VI	
	3	14103	PE		TO	AO			VI	VI	
	9	14103	SF		TO	AO			VI	VI	
	1	14103	VO		TO	AO			VI	VI	
	2	14103	OR	ESC	TO	AO			VI	VI	
	1	14107	VO	PAT	TO	AO			VI	VI	
	1	14120	VO	PAT	TO	AO			VI	VI	
	1	14300	SF		TO	AO					
	1	14300	PE		TO	AO					
	1	14306	VO		TO	AO					Pisa
	2	14306	SF		TO	AO					Pisa
	4	14306	VO	PAT	TO	AO					Pisa
	1	50005	SF								incisió il.legible. Guardar mat const
	1	50031	SF								

Àrea:

Sector:

Àmbit:

UE: 3231

Num. Frag.	Class.	Def.Frag.	Tipo.	Tècnica	Pasta	Decoració		Acabats		Cronologia	Observacions
						Int.	Ext.	Int.	Ext.		
	3	13250	SF		TO	AO					
	1	13258	SF		TO	AO					
	8	13400	SF		TO	AO					
	4	14100	SF		TO	AO			VI	VI	
	1	14100	PE		TO	AO			VI	VI	
	3	14103	SF		TO	AO			VI	VI	
	2	14306	VO		TO	AO					Pisa
	5	14306	SF		TO	AO			VI	VI	Vidrat groc
	11	14306	SF		TO	AO			VI	VI	Vidrat marró
	2	14306	SF		TO	AO				VI	Vidrat marró
	21	14306	SF		TO	AO			VI		Vidrat marró
	5	14306	SF		TO	AO			VI		Vidrat verd
	4	14306	SF		TO	AO				VI	Vidrat verd
	1	14306	NA		TO	AO			VI	VI	Vidrat verd
	6	14306	VO		TO	AO			VI	VI	Vidrat marró
	1	14306	FO		TO	AO			VI	VI	Vidrat marró

Àrea:

Sector:

Àmbit:

UE: 3231

Num. Frag.	Class.	Def.Frag.	Tip.	Tècnica	Pasta	Decoració		Acabats		Cronologia	Observacions	
						Int.	Ext.	Int.	Ext.			
	3	14306	FO		TO	AO			VI	VI		Vidrat groc
	1	14306	VO	GIB	TO	AO			VI	VI		Vidrat marró
	1	14306	VO	OLL	TO	AO			VI	VI		Vidrat marró
	1	14306	PS	PAT	TO	AO			VI	VI		Vidrat marró
	2	14306	VO	PAT	TO	AO			VI	VI		Vidrat marró
	3	14306	VO	PAT	TO	AO			VI	VI		Vidrat groc
	20	60051										
	2	60054										

Àrea:

Sector:

Àmbit:

UE: 3232

Num. Frag.	Class.	Def.Frag.	Tip.	Tècnica	Pasta	Decoració		Acabats		Cronologia	Observacions	
						Int.	Ext.	Int.	Ext.			
	1	14003	SF		TO	AO			VI	VI		Vidrat verd
	1	14003	SF		TO	AO			VI	VI		Vidrat marró
	5	14003	SF		TO	AO			VI			Vidrat marró
	1	14003	NA		TO	AO			VI	VI		Vidrat marró
	2	14003	VO		TO	AO			VI	VI		Vidrat marró
	1	14005	SF		TO	AR						
	1	14300	SF									
	3	14300	FO									
	1	14303	SF									
	1	14306	SF									Pisa
	1	14306	VO	PAT								Pisa
	3	60051										
	14	60054										

Àrea:

Sector:

Àmbit:

UE: 3233

Num. Frag.	Class.	Def.Frag.	Tip.	Tècnica	Pasta	Decoració		Acabats		Cronologia	Observacions	
						Int.	Ext.	Int.	Ext.			
	1	13300	NA		TO	AO						
	1	14002	FO		TO	AO						
	12	14003	SF		TO	AO			VI	VI		Vidrat groc
	4	14003	SF		TO	AO			VI	VI		Vidrat marró
	3	14003	SF		TO	AO			VI	VI		Vidrat verd
	1	14003	FO		TO	AO			VI	VI		Vidrat marró
	2	14003	VO		TO	AO			VI	VI		Vidrat marró
	1	14003	FO		TO	AO			VI	VI		Vidrat groc
	1	14003	VO	GER	TO	AO			VI	VI		Vidrat groc
	4	14003	VO	PAT	TO	AO			VI	VI		Vidrat groc
	1	14005	SF		TO	AR						

Àrea:

Sector:

Àmbit:

UE: 3233

Num. Frag.	Class.	Def.Frag.	Tipo.	Tècnica	Pasta	Decoració		Acabats		Cronologia	Observacions
						Int.	Ext.	Int.	Ext.		
1	14005	NA		TO	AR						
2	14100	VO	PAT	TO	AO			VI	VI		
2	14103	SF		TO	AO			VI	VI		

Àrea:

Sector:

Àmbit:

UE: 3238

Num. Frag.	Class.	Def.Frag.	Tipo.	Tècnica	Pasta	Decoració		Acabats		Cronologia	Observacions
						Int.	Ext.	Int.	Ext.		
1	14003	SF		TO	AO			VI	VI		Vidrat verd
1	14100	FO		TO	AO			VI	VI		
1	14103	PE		TO	AO			VI	VI		
1	14303	VO		TO	AO						
21	60054										

Àrea:

Sector:

Àmbit:

UE: 3239

Num. Frag.	Class.	Def.Frag.	Tipo.	Tècnica	Pasta	Decoració		Acabats		Cronologia	Observacions
						Int.	Ext.	Int.	Ext.		
1	13250	SF		TO	AO						
1	13250	NA		TO	AO						
2	13312	SF		TO	AO						
5	13320	SF									Llençat
1	14003	SF		TO	AO			VI			Vidrat marró
1	14003	SF		TO	AO			VI			Vidrat verd
1	50033	SF									

Àrea:

Sector:

Àmbit:

UE: 3240

Num. Frag.	Class.	Def.Frag.	Tipo.	Tècnica	Pasta	Decoració		Acabats		Cronologia	Observacions
						Int.	Ext.	Int.	Ext.		
1	14002	NA		TO	AO						
1	14002	FO		TO	AO						
3	14002	SF		TO	AO						
3	14103	SF		TO	AO			VI	VI		
5	14103	SF		TO	AO			VI	VI		Vidrat marró
6	14103	SF		TO	AO			VI			Vidrat marró
1	14103	SF		TO	AO			VI			Vidrat verd
3	14103	SF		TO	AO			VI	VI		Vidrat verd
5	14103	SF		TO	AO				VI		Vidrat verd
1	14103	NA		TO	AO			VI			Vidrat marró
3	14103	VO		TO	AO			VI	VI		Vidrat marró
1	14103	NA		TO	AO			VI	VI		Vidrat verd
2	14103	VO		TO	AO			VI	VI		Vidrat verd

Àrea:

Sector:

Àmbit:

UE: 3240

Num. Frag.	Class.	Def.Frag.	Tipo.	Tècnica	Pasta	Decoració		Acabats		Cronologia	Observacions
						Int.	Ext.	Int.	Ext.		
1	14103	VO		TO	AO			VI	VI		Vidrat groc
1	14103	VO	PAT	TO	AO			VI	VI		
1	14120	SF		TO	AO						

Àrea:

Sector:

Àmbit:

UE: 3241

Num. Frag.	Class.	Def.Frag.	Tipo.	Tècnica	Pasta	Decoració		Acabats		Cronologia	Observacions
						Int.	Ext.	Int.	Ext.		
1	13150	VO									
163	13250	SF		TO	AO						
8	13250	SF		TL	GO						
10	13250	NA		TO	AO						
9	13250	PE		TO	AO						
4	13250	VO	GER	TO	AO						
1	13250	VO	GER	TO	AO						Amb nansa
1	13250	VO	GET	TO	AO						Amb nansa
2	13250	VO	GET	TO	AO						
1	13250	VO	OLL	TL	GO						
7	13251	SF		TO	AR						
6	13251	SF		TL	GR						
2	13251	VO	OLL	TL	GR						
1	13255	SF		TO	AO			EN			
21	13258	SF									
4	13258	PE									
4	13258	VO									Lamb. 10a
1	13258	CR									Lamb. 10a
6	13258	VO									Lamb. 9a
2	13258	VO									O. III, 267A
2	13258	VO									O. III, 267A
2	13258	NA									Caesaraugusta G/S200
1	13258	NA									O. II, 302
5	13258	NA									O. III, 332
1	13258	NA									O. I, 262
4	13258	NA									O. I, 261
1	13258	VO									
2	13258	VO									Hayes 14
1	13258	VO									
23	13300	SF		TO	AO						
2	13300	NA		TO	AO						
1	13302	VO		TO	AO						T. 7433. Possible. APCE
2	13302	SF		TO	AO						APCE

Àrea:

Sector:

Àmbit:

UE: 3241

Num. Frag.	Class.	Def.Frag.	Tipo.	Tècnica	Pasta	Decoració		Acabats		Cronologia	Observacions
						Int.	Ext.	Int.	Ext.		
	5	13303	SF		TO	AO					
	1	13306	SF		TO	AO					
	1	13306	NA		TO	AO					
	1	13309	NA		TO	AO					
	2	13310	SF		TO	AO					
	7	13312	SF		TO	AO					
	13	60051									
	11	60054									

Àrea:

Sector:

Àmbit:

UE: 3243

Num. Frag.	Class.	Def.Frag.	Tipo.	Tècnica	Pasta	Decoració		Acabats		Cronologia	Observacions
						Int.	Ext.	Int.	Ext.		
	1	13251	SF		TL	GR					
	1	13251	SF		TO	AR					
	1	13258	SF								

Àrea:

Sector:

Àmbit:

UE: 3248

Num. Frag.	Class.	Def.Frag.	Tipo.	Tècnica	Pasta	Decoració		Acabats		Cronologia	Observacions
						Int.	Ext.	Int.	Ext.		
	3	13250	SF		TO	AO					
	1	13251	SF		TL	GR					
	1	13258	SF								
	1	13300	SF		TO	AO					
	1	14003	SF		TO	AO		VI	VI		Vidrat verd
	1	14003	SF		TO	AO		VI			Vidrat verd
	1	14003	SF		TO	AO			VI		Vidrat verd
	3	14003	SF		TO	AO			VI		Vidrat marró
	4	14003	SF		TO	AO		VI	VI		Vidrat marró
	7	14003	SF		TO	AO		VI			Vidrat marró
	1	14003	BR		TO	AO		VI	VI		Vidrat verd
	2	14003	NA		TO	AO		VI	VI		Vidrat marró
	1	14003	PE		TO	AO		VI			Vidrat marró
	2	14003	NA		TO	AO		VI	VI		Vidrat marró
	5	14100	SF		TO	AO		VI	VI		
	5	14103	SF		TO	AO		VI	VI		
	1	14103	PE		TO	AO		VI	VI		
	1	14103	VO	ESC	TO	AO		VI	VI		
	1	14103	VO	PAT	TO	AO		VI	VI		

Àrea:

Sector:

Àmbit:

UE: 3252

Num. Frag.	Class.	Def.Frag.	Tipo.	Tècnica	Pasta	Decoració		Acabats		Cronologia	Observacions
						Int.	Ext.	Int.	Ext.		

Àrea:

Sector:

Àmbit:

UE: 3252

Num. Frag.	Class.	Def.Frag.	Tipo.	Tècnica	Pasta	Decoració		Acabats		Cronologia	Observacions
						Int.	Ext.	Int.	Ext.		

	5	13250	SF		TO	AO						
	6	13250	SF		TL	GO						
	5	13250	VO	OLL	TL	GO						1 individu
	1	13251	SF		TO	AR						
	6	13251	SF		TL	GR						

Àrea:

Sector:

Àmbit:

UE: 3254

Num. Frag.	Class.	Def.Frag.	Tipo.	Tècnica	Pasta	Decoració		Acabats		Cronologia	Observacions
						Int.	Ext.	Int.	Ext.		

	2	13250	SF		TO	AO						
	1	13258	SF									
	1	13306	SF		TO	AO						
	1	13404	SF		TO	AO						
	1	14003	SF		TO	AO			VI			Vidrat verd
	1	14003	SF		TO	AO			VI			Vidrat marró
	2	14003	SF		TO	AO		VI	VI			Vidrat marró
	9	14003	SF		TO	AO		VI				Vidrat marró
	1	14003	VO		TO	AO		VI				Vidrat marró
	1	14003	VO	CSS	TO	AO		VI	VI			Vidrat marró
	1	14003	VO	GER	TO	AO		VI	VI			Vidrat marró
	3	14003	VO	PAT	TO	AO		VI	VI			Vidrat marró
	2	14103	SF		TO	AO		VI	VI			
	1	14103	PE		TO	AO		VI	VI			
	1	14306	SF		TO	AO						Pisa
	1	15000	SF	TPT								

Àrea:

Sector:

Àmbit:

UE: 3256

Num. Frag.	Class.	Def.Frag.	Tipo.	Tècnica	Pasta	Decoració		Acabats		Cronologia	Observacions
						Int.	Ext.	Int.	Ext.		

	3	14003	SF		TO	AO			VI			Vidrat verd
	2	14003	SF		TO	AO			VI			Vidrat verd
	2	14003	SF		TO	AO			VI			Vidrat marró
	2	14003	SF		TO	AO			VI			Vidrat marró
	1	14003	PE		TO	AO			VI			Vidrat marró
	2	14003	VO	PAT	TO	AO		VI	VI			Vidrat marró
	2	14103	SF		TO	AO		VI	VI			

Àrea:

Sector:

Àmbit:

UE: 3256

Num. Frag.	Class.	Def.Frag.	Tipo.	Tècnica	Pasta	Decoració		Acabats		Cronologia	Observacions
						Int.	Ext.	Int.	Ext.		
1	60051										

Àrea:

Sector:

Àmbit:

UE: 3258

Num. Frag.	Class.	Def.Frag.	Tipo.	Tècnica	Pasta	Decoració		Acabats		Cronologia	Observacions
						Int.	Ext.	Int.	Ext.		
1	14002	NA		TO	AO						
4	14003	SF		TO	AO			VI			Vidrat marró
1	14005	SF		TO	AR						

Àrea:

Sector:

Àmbit:

UE: 3259

Num. Frag.	Class.	Def.Frag.	Tipo.	Tècnica	Pasta	Decoració		Acabats		Cronologia	Observacions
						Int.	Ext.	Int.	Ext.		
1	14003	SF		TO	AO				VI		Vidrat verd
1	14003	VO		TO	AO			VI	VI		Vidrat marró

Àrea:

Sector:

Àmbit:

UE: 3262

Num. Frag.	Class.	Def.Frag.	Tipo.	Tècnica	Pasta	Decoració		Acabats		Cronologia	Observacions
						Int.	Ext.	Int.	Ext.		
4	13250	SF		TO	AO						
1	13300	SF		TO	AO						
2	13402	SF		TO	AO						
6	14003	SF		TO	AO			VI	VI		Vidrat marró
3	14003	SF		TO	AO				VI		Vidrat verd
1	14003	FO		TO	AO				VI		Vidrat verd
3	14003	VO		TO	AO			VI	VI		Vidrat marró
1	14103	SF		TO	AO			VI	VI		
2	14103	VO	PAT	TO	AO			VI	VI		
1	50032	SF									
3	60051										

Àrea:

Sector:

Àmbit:

UE: 3263

Num. Frag.	Class.	Def.Frag.	Tipo.	Tècnica	Pasta	Decoració		Acabats		Cronologia	Observacions
						Int.	Ext.	Int.	Ext.		
1	12053	NA		TO	AO						
3	13050	SF		TO	AO						
21	13250	SF		TO	AO						
1	13250	NA		TO	AO						
1	13250	PE		TO	AO						
4	13251	SF		TO	AR						
3	13251	SF		TL	GR						

Àrea:

Sector:

Àmbit:

UE: 3263

Num. Frag.	Class.	Def.Frag.	Tipo.	Tècnica	Pasta	Decoració		Acabats		Cronologia	Observacions
						Int.	Ext.	Int.	Ext.		
4	13404	SF		TO	AO						
7	14003	SF		TO	AO			VI			Vidrat verd
8	14003	SF		TO	AO				VI		Vidrat verd
1	14003	NA		TO	AO			VI	VI		Vidrat verd
8	14003	SF		TO	AO			VI	VI		Vidrat marró
3	14003	SF		TO	AO				VI		Vidrat marró
24	14003	SF		TO	AO			VI			Vidrat marró
2	14003	SF		TO	AO			VI			Vidrat groc
1	14003	FO		TO	AO			VI			Vidrat marró
2	14003	NA		TO	AO			VI	VI		Vidrat marró
5	14003	VO		TO	AO			VI	VI		Vidrat marró
1	14003	VO	OLL	TO	AO			VI	VI		Vidrat marró
7	14003	VO	PAT	TO	AO			VI	VI		Vidrat marró
12	14100	SF		TO	AO			VI	VI		
1	14100	VO		TO	AO			VI	VI		
1	14100	PE		TO	AO			VI	VI		
7	14103	SF		TO	AO			VI	VI		
1	15000	SF		TO	AO						xiluet. possible
4	60051										
1	60051										Cremat

Àrea:

Sector:

Àmbit:

UE: 3264

Num. Frag.	Class.	Def.Frag.	Tipo.	Tècnica	Pasta	Decoració		Acabats		Cronologia	Observacions
						Int.	Ext.	Int.	Ext.		
33	13250	SF		TO	AO						
1	13251	SF		TL	GR						
6	13251	SF		TO	AR						
1	13251	NA		TO	AR						
15	13310	SF		TO	AO						
1	13310	VO		TO	AO						Pascual 1
1	14003	SF		TO	AO			VI	VI		Vidrat marró
6	14003	SF		TO	AO			VI			Vidrat marró
2	14003	SF		TO	AO			VI			Vidrat verd
1	14003	SF		TO	AO				VI		Vidrat verd
4	14003	VO		TO	AO			VI	VI		Vidrat marró
3	14100	SF		TO	AO			VI	VI		
3	14103	SF		TO	AO			VI	VI		
2	14103	OR	ESC	TO	AO			VI	VI		
1	14303	SF		TO	AO						

Àrea:

Sector:

Àmbit:

UE: 3267

Num. Frag.	Class.	Def.Frag.	Tipo.	Tècnica	Pasta	Decoració		Acabats		Cronologia	Observacions
						Int.	Ext.	Int.	Ext.		

Àrea:

Sector:

Àmbit:

UE: 3267

Num. Frag.	Class.	Def.Frag.	Tipo.	Tècnica	Pasta	Decoració		Acabats		Cronologia	Observacions
						Int.	Ext.	Int.	Ext.		

	3	13250	SF		TO	AO						
	1	13310	SF		TO	AO						
	4	14003	SF		TO	AO			VI			Vidrat marró
	3	14003	SF		TO	AO			VI			Vidrat verd
	1	14100	SF		TO	AO			VI	VI		
	1	14103	VO		TO	AO			VI	VI		

Àrea:

Sector:

Àmbit:

UE: 3269

Num. Frag.	Class.	Def.Frag.	Tipo.	Tècnica	Pasta	Decoració		Acabats		Cronologia	Observacions
						Int.	Ext.	Int.	Ext.		

	1	13250	PE		TO	AO						
	1	13258	SF		TO	AO						
	2	14103	SF		TO	AO			VI			Vidrat verd
	1	14103	VO		TO	AO			VI	VI		Vidrat marró
	1	14306	SF		TO	AO						Pisa
	33	60051										

Àrea:

Sector:

Àmbit:

UE: 3271

Num. Frag.	Class.	Def.Frag.	Tipo.	Tècnica	Pasta	Decoració		Acabats		Cronologia	Observacions
						Int.	Ext.	Int.	Ext.		

	2	13250	SF		TO	AO						
	1	14003	SF		TO	AO			VI			Vidrat marró
	1	14005	VO		TO	AR						
	1	14120	VO	PAT	TO	AO			VI	VI		
	7	60051										

Àrea:

Sector:

Àmbit:

UE: 3273

Num. Frag.	Class.	Def.Frag.	Tipo.	Tècnica	Pasta	Decoració		Acabats		Cronologia	Observacions
						Int.	Ext.	Int.	Ext.		

	4	14003	SF		TO	AO			VI			Vidrat marró
	1	14003	SF		TO	AO			VI	VI		
	2	14003	VO	PAT	TO	AO			VI			Vidrat marró
	2	14100	SF		TO	AO			VI	VI		
	4	14103	SF		TO	AO			VI	VI		
	1	60051										

Àrea:

Sector:

Àmbit:

UE: 3275

Num. Frag.	Class.	Def.Frag.	Tipo.	Tècnica	Pasta	Decoració		Acabats		Cronologia	Observacions
						Int.	Ext.	Int.	Ext.		

Àrea:

Sector:

Àmbit:

UE: 3275

Num. Frag.	Class.	Def.Frag.	Tipo.	Tècnica	Pasta	Decoració		Acabats		Cronologia	Observacions
						Int.	Ext.	Int.	Ext.		

	5	13250	SF		TO	AO						
	1	13251	SF		TL	GR						
	2	13309	SF		TO	AO						
	1	14003	SF		TO	AO			VI			vidrat verd
	1	14003	VO		TO	AO			VI			vidrat verd
	26	14102	FO		TO	AO			VI	VI		1 individu
	2	60051										

Àrea:

Sector:

Àmbit:

UE: 3277

Num. Frag.	Class.	Def.Frag.	Tipo.	Tècnica	Pasta	Decoració		Acabats		Cronologia	Observacions
						Int.	Ext.	Int.	Ext.		

	4	14002	SF		TO	AO						
	2	14003	SF		TO	AO			VI			Vidrat verd
	3	14003	SF		TO	AO				VI		Vidrat verd
	11	14003	SF		TO	AO			VI			Vidrat marró
	1	14003	SF		TO	AO			VI	VI		Vidrat marró
	2	14003	SF		TO	AO				VI		Vidrat marró
	1	14003	NA		TO	AO			VI	VI		Vidrat marró
	1	14003	FO		TO	AO			VI			Vidrat marró
	3	14003	VO		TO	AO			VI	VI		Vidrat marró
	2	14003	VO	PAT	TO	AO			VI	VI		Vidrat marró
	1	14005	SF		TO	AR						
	3	14100	SF		TO	AO			VI	VI		
	4	14103	SF		TO	AO			VI	VI		
	1	14303	VO		TO	AO			VI	VI		

Àrea:

Sector:

Àmbit:

UE: 3278

Num. Frag.	Class.	Def.Frag.	Tipo.	Tècnica	Pasta	Decoració		Acabats		Cronologia	Observacions
						Int.	Ext.	Int.	Ext.		

	6	13150	SF									
	1	13150	VO									
	1	13158	VO									O. II, 303
	7	13250	SF		TO	AO						
	12	13251	SF		TO	AR						
	8	13251	SF		TL	GR						
	2	13251	VO		TO	AR						

Àrea:

Sector:

Àmbit:

UE: 3278

Num. Frag.	Class.	Def.Frag.	Tipo.	Tècnica	Pasta	Decoració		Acabats		Cronologia	Observacions
						Int.	Ext.	Int.	Ext.		
1	13251	VO	GET	TO	AR						
1	13310	SF		TO	AO						
5	60051										

Àrea:

Sector:

Àmbit:

UE: 3279

Num. Frag.	Class.	Def.Frag.	Tipo.	Tècnica	Pasta	Decoració		Acabats		Cronologia	Observacions
						Int.	Ext.	Int.	Ext.		
3	13250	SF		TO	AO						
1	13251	SF		TL	GR						
1	13312	SF		TO	AO						
2	50015	SF									Llençat

Àrea:

Sector:

Àmbit:

UE: 3282

Num. Frag.	Class.	Def.Frag.	Tipo.	Tècnica	Pasta	Decoració		Acabats		Cronologia	Observacions
						Int.	Ext.	Int.	Ext.		
1	13251	SF		TL	GR						

Àrea:

Sector:

Àmbit:

UE: 3283

Num. Frag.	Class.	Def.Frag.	Tipo.	Tècnica	Pasta	Decoració		Acabats		Cronologia	Observacions
						Int.	Ext.	Int.	Ext.		
2	13250	SF		TO	AO						
1	14003	SF		TO	AO			VI			Vidrat marró
1	14003	SF		TO	AO			VI	VI		Vidrat marró
2	14003	SF		TO	AO			VI			Vidrat verd
2	14003	SF		TO	AO				VI		Vidrat verd
1	14003	VO		TO	AO			VI	VI		Vidrat marró
2	14003	VO		TO	AO			VI	VI		Vidrat marró
1	14103	SF		TO	AO			VI	VI		

Àrea:

Sector:

Àmbit:

UE: 3284

Num. Frag.	Class.	Def.Frag.	Tipo.	Tècnica	Pasta	Decoració		Acabats		Cronologia	Observacions
						Int.	Ext.	Int.	Ext.		
3	14003	VO		TO	AO			VI			Vidrat marró
3	14003	VO		TO	AO				VI		Vidrat verd
3	14003	VO		TO	AO			VI			Vidrat verd

Àrea:

Sector:

Àmbit:

UE: 3288

Num. Frag.	Class.	Def.Frag.	Tipo.	Tècnica	Pasta	Decoració		Acabats		Cronologia	Observacions
						Int.	Ext.	Int.	Ext.		
1	14002	SF		TO	AO						

Àrea:

Sector:

Àmbit:

UE: 3288

Num. Frag.	Class.	Def.Frag.	Tipo.	Tècnica	Pasta	Decoració		Acabats		Cronologia	Observacions
						Int.	Ext.	Int.	Ext.		
2	14003	SF		TO	AO			VI			Vidrat marró
1	14003	SF		TO	AO			VI			Vidrat verd
1	14103	SF		TO	AO			VI	VI		

Àrea:

Sector:

Àmbit:

UE: 3290

Num. Frag.	Class.	Def.Frag.	Tipo.	Tècnica	Pasta	Decoració		Acabats		Cronologia	Observacions
						Int.	Ext.	Int.	Ext.		
1	14002	SF		TO	AO						
1	14003	VO		TO	AO			VI			
1	14107	SF		TO	AO			VI	VI		
1	14306	VO		TO	AO						Pisa

Àrea:

Sector:

Àmbit:

UE: 3296

Num. Frag.	Class.	Def.Frag.	Tipo.	Tècnica	Pasta	Decoració		Acabats		Cronologia	Observacions
						Int.	Ext.	Int.	Ext.		
7	13250	SF		TO	AO						
1	13251	SF		TO	AR						
1	13251	SF		TL	GR						
1	13306	VO		TO	AO						Dressel 1
8	14002	SF		TO	AO						
1	14002	NA		TO	AO						
1	14003	SF		TO	AO			VI	VI		Vidrat verd
4	14003	SF		TO	AO			VI			Vidrat verd
4	14003	SF		TO	AO				VI		Vidrat verd
18	14003	SF		TO	AO			VI			Vidrat marró
4	14003	SF		TO	AO				VI		Vidrat marró
4	14003	FO		TO	AO			VI			Vidrat marró
1	14003	NA		TO	AO			VI	VI		Vidrat marró
5	14003	VO		TO	AO			VI	VI		Vidrat marró
2	14003	NA		TO	AO				VI		Vidrat verd
5	14003	VO		TO	AO				VI		Vidrat verd
4	14003	VO	PAT	TO	AO			VI	VI		Vidrat marró
8	14100	SF		TO	AO			VI	VI		
1	14100	FO		TO	AO			VI	VI		
1	14100	PE		TO	AO			VI	VI		
1	14100	VO		TO	AO			VI	VI		
3	14103	VO		TO	AO			VI	VI		
16	14103	VO		TO	AO			VI	VI		
3	60051										

Àrea:

Sector:

Àmbit:

UE: 3297

Num. Frag.	Class.	Def.Frag.	Tipo.	Tècnica	Pasta	Decoració		Acabats		Cronologia	Observacions
						Int.	Ext.	Int.	Ext.		

Àrea:

Sector:

Àmbit:

UE: 3297

Num. Frag.	Class.	Def.Frag.	Tipo.	Tècnica	Pasta	Decoració		Acabats		Cronologia	Observacions
						Int.	Ext.	Int.	Ext.		

	2	14002	SF		TO	AO						
	2	14003	SF		TO	AO				VI		Vidrat marró
	1	14003	SF		TO	AO				VI		Vidrat verd
	1	14100	SF		TO	AO				VI	VI	

Àrea:

Sector:

Àmbit:

UE: 3299

Num. Frag.	Class.	Def.Frag.	Tipo.	Tècnica	Pasta	Decoració		Acabats		Cronologia	Observacions
						Int.	Ext.	Int.	Ext.		

	1	14002	SF		TO	AO						
	2	14003	SF		TO	AO				VI		Vidrat verd
	4	14003	SF		TO	AO				VI		Vidrat marró
	1	14100	SF		TO	AO				VI	VI	
	1	14103	SF		TO	AO				VI	VI	

Àrea:

Sector:

Àmbit:

UE: 3301

Num. Frag.	Class.	Def.Frag.	Tipo.	Tècnica	Pasta	Decoració		Acabats		Cronologia	Observacions
						Int.	Ext.	Int.	Ext.		

	1	14002	SF		TO	AO						
	1	14103	SF		TO	AO				VI	VI	

Àrea:

Sector:

Àmbit:

UE: 3303

Num. Frag.	Class.	Def.Frag.	Tipo.	Tècnica	Pasta	Decoració		Acabats		Cronologia	Observacions
						Int.	Ext.	Int.	Ext.		

	1	14003	SF		TO	AO				VI		Vidrat verd
	2	14003	SF		TO	AO				VI		Vidrat marró
	2	14103	SF		TO	AO				VI	VI	
	9	60051										

Àrea:

Sector:

Àmbit:

UE: 3305

Num. Frag.	Class.	Def.Frag.	Tipo.	Tècnica	Pasta	Decoració		Acabats		Cronologia	Observacions
						Int.	Ext.	Int.	Ext.		

	2	13258	SF		TO	AO						
	1	13312	SF		TO	AO						
	7	14003	SF		TO	AO				VI		Vidrat marró
	6	14003	SF		TO	AO				VI		Vidrat marró
	3	14003	SF		TO	AO				VI		Vidrat verd

Àrea:

Sector:

Àmbit:

UE: 3305

Num. Frag.	Class.	Def.Frag.	Tipo.	Tècnica	Pasta	Decoració		Acabats		Cronologia	Observacions
						Int.	Ext.	Int.	Ext.		
1	14003	NA		TO	AO				VI		Vidrat verd
1	14100	SF		TO	AO				VI	VI	
2	14103	SF		TO	AO				VI	VI	
1	14300	NA		TO	AO						
1	14302	PE		TO	AO						
1	14303	SF		TO	AO						
14	14304	SF		TO	AO				VI	VI	Vidrat groc. Dubtós
3	14304	VO	PAT	TO	AO				VI	VI	Vidrat groc
8	14304	VO	PAT	TO	AO				VI	VI	Vidrat groc. Dubtós
1	50031	SF									

Àrea:

Sector:

Àmbit:

UE: 3307

Num. Frag.	Class.	Def.Frag.	Tipo.	Tècnica	Pasta	Decoració		Acabats		Cronologia	Observacions
						Int.	Ext.	Int.	Ext.		
30	60052	SF									

Àrea:

Sector:

Àmbit:

UE: 3310

Num. Frag.	Class.	Def.Frag.	Tipo.	Tècnica	Pasta	Decoració		Acabats		Cronologia	Observacions
						Int.	Ext.	Int.	Ext.		
2	14003	SF		TO	AO				VI		Vidrat verd
1	14003	SF		TO	AO				VI	VI	Vidrat groc
1	14100	SF		TO	AO				VI	VI	
2	14103	SF		TO	AO				VI	VI	

Àrea:

Sector:

Àmbit:

UE: 3311

Num. Frag.	Class.	Def.Frag.	Tipo.	Tècnica	Pasta	Decoració		Acabats		Cronologia	Observacions
						Int.	Ext.	Int.	Ext.		
3	13250	SF		TO	AO						
1	13300	SF		TO	AO						

Àrea:

Sector:

Àmbit:

UE: 3312

Num. Frag.	Class.	Def.Frag.	Tipo.	Tècnica	Pasta	Decoració		Acabats		Cronologia	Observacions
						Int.	Ext.	Int.	Ext.		
15	60051										

Àrea:

Sector:

Àmbit:

UE: 3316

Num. Frag.	Class.	Def.Frag.	Tipo.	Tècnica	Pasta	Decoració		Acabats		Cronologia	Observacions
						Int.	Ext.	Int.	Ext.		
2	12053	SF		TO	AO						
1	13054	SF		TO	AO						

Àrea:

Sector:

Àmbit:

UE: 3316

Num. Frag.	Class.	Def.Frag.	Tipo.	Tècnica	Pasta	Decoració		Acabats		Cronologia	Observacions
						Int.	Ext.	Int.	Ext.		
	2	13106	SF		TO	AO					
	1	13115	VO		TO	AO					Hayes 58
	2	13115	VO		TO	AO					Hayes 59
	29	13250	SF		TO	AO					
	5	13250	FO		TO	AO					
	1	13250	VO		TO	AO					
	1	13250	NA		TO	AO					
	1	13250	VO	GER	TO	AO					
	1	13250	VO	OLL	TO	AO					
	1	13251	SF		TL	GR					
	1	13251	VO	OLL	TL	GR					
	8	13258	SF								
	2	13258	PE								
	2	13258	VO								O. III, 332
	1	13258	VO								Atlante CVII, 12. Possible
	4	13300	SF		TO	AO					
	1	13309	SF		TO	AO					
	3	13312	SF		TO	AO					
	1	13312	NA		TO	AO					
	3	50005	SF								Llençat
	1	50027	SF								Guardat en informes
	10	60051									

Àrea:

Sector:

Àmbit:

UE: 3317

Num. Frag.	Class.	Def.Frag.	Tipo.	Tècnica	Pasta	Decoració		Acabats		Cronologia	Observacions
						Int.	Ext.	Int.	Ext.		
	1	13114	VO								Hayes 50
	1	13114	SF								
	46	13250	SF		TO	AO					
	3	13250	SF		TL	GO					
	4	13250	FO		TO	AO					
	4	13250	PE		TO	AO					
	1	13250	AN		TO	AO					
	1	13250	VO		TO	AO					
	3	13250	FO		TL	GO					
	1	13250	FO		TL	GO					
	1	13250	VO		TL	GO					
	1	13250	VO	BOL	TO	AO					
	3	13250	VO	BOL	TL	GO					
	2	13250	VO	BOL	TL	GO					1 individu

Àrea:

Sector:

Àmbit:

UE: 3317

Num. Frag.	Class.	Def.Frag.	Tipo.	Tècnica	Pasta	Decoració		Acabats		Cronologia	Observacions
						Int.	Ext.	Int.	Ext.		
2	13250	VO	BOL	TL	GO						Amb nansa. 1 individu
2	13250	VO	BOL	TL	GO						Amb nansa. 1 individu
1	13250	VO	CSS	TL	GO						
1	13250	VO	GER	TO	AO						Amb nansa
1	13250	VO	GER	TO	AO						Amb nansa
1	13250	VO	GER	TO	AO						
1	13250	VO	OLL	TL	GO						
2	13250	VO	OLL	TL	GO						
7	13251	SF		TL	GR						
1	13255	SF		TO	AO				EN		
15	13258	SF									
3	13258	PE									
5	13258	VO									O. III, 267 A
2	13258	CR									
1	13258	VO									
1	13258	VO									O. III, 332
1	13258	VO									O. I, 262
3	13258	VO									O. I, 261
1	13258	VO									O. I, 270
1	13300	NA		TO	AO						
1	13306	SF		TO	AO						
1	13309	VO		TO	AO						Molt fragmentada
2	13310	SF		TO	AO						
1	13310	SF		TO	AO						
4	13312	SF		TO	AO						
1	14100	SF		TO	AO			VI	VI		
1	14103	SF		TO	AO			VI	VI		
47	60051										
1	60051										Crema
2	60054										

Àrea:

Sector:

Àmbit:

UE: 3318

Num. Frag.	Class.	Def.Frag.	Tipo.	Tècnica	Pasta	Decoració		Acabats		Cronologia	Observacions
						Int.	Ext.	Int.	Ext.		
1	13054	VO									
1	13054	NA									
2	13104	PE									O. III, 267A
1	13104	VO									
5	13106	SF									
2	13106	VO									Drag. 37

Àrea:

Sector:

Àmbit:

UE: 3318

Num. Frag.	Class.	Def.Frag.	Tip.	Tècnica	Pasta	Decoració		Acabats		Cronologia	Observacions
						Int.	Ext.	Int.	Ext.		
3	13106	VO									
7	13108	SF									
1	13111	VO									Hayes 3
1	13114	SF									
4	13115	SF									
1	13115	VO									Hayes 61
1	13115	VO									Hayes 67
1	13150	SF									
2	13200	FO		TO	AO						Amb nansa
2	13200	NA		TO	AO						Amb nansa
223	13250	SF		TO	AO						
2	13250	SF		TL	GO						
7	13250	FO		TO	AO						
6	13250	PE		TO	AO						
14	13250	NA		TO	AO						
7	13250	VO		TO	AO						
1	13250	CO	AMP	TO	AO						
3	13250	VO	BOL	TO	AO						
2	13250	VO	GER	TO	AO						
1	13250	VO	GER	TO	AO						Amb nansa
1	13250	VO	GIB	TO	AO						
68	13251	SF		TL	GR						
23	13251	SF		TO	AR						
10	13251	FO		TL	GR						
1	13251	VO		TL	GR						
1	13251	OR		TL	GR						
3	13251	VO	BOL	TL	GR						
4	13251	VO	CSS	TL	GR						
10	13251	VO	OLL	TL	GR						
3	13251	VO	TAP	TL	GR						
4	13255	SF		TO	AO				EN		
1	13255	VO	BOL	TO	AO			EN	EN		
1	13256	SF		TO	AO						
80	13258	SF									
13	13258	CR									
7	13258	VO									O. III, 267A
2	13258	VO									Lamb. 10a
8	13258	PE									
3	13258	VO									Lamb. 9a
2	13258	VO									O. II, 302

Àrea:

Sector:

Àmbit:

UE: 3318

Num. Frag.	Class.	Def.Frag.	Tipo.	Tècnica	Pasta	Decoració		Acabats		Cronologia	Observacions
						Int.	Ext.	Int.	Ext.		
	3	13258	VO								O. III, 332
	3	13258	VO								O. I, 262
	2	13258	VO								O. I, 261
	1	13258	VO								O. III, 324
	1	13258	VO								Atlante CVII, 11
	2	13258	VO								
	1	13258	VO	GIB							
	48	13300	SF		TO	AO					
	3	13300	NA		TO	AO					
	2	13303	SF		TO	AO					
	3	13306	SF		TO	AO					
	1	13306	NA		TO	AO					
	6	13309	SF		TO	AO					
	1	13309	VO		TO	AO					Dressel 20
	22	13310	SF		TO	AO					
	2	13310	NA		TO	AO					
	82	13312	SF		TO	AO					
	1	13312	NA		TO	AO					
	1	13312	PI		TO	AO					
	3	14100	FO		TO	AO		VI	VI		
	1	14103	PE		TO	AO		VI	VI		
	183	60051									
	20	60054									

Àrea:

Sector:

Àmbit:

UE: 4849

Num. Frag.	Class.	Def.Frag.	Tipo.	Tècnica	Pasta	Decoració		Acabats		Cronologia	Observacions
						Int.	Ext.	Int.	Ext.		
	1	13111	PE								
	1	13111	SF								
	*1	2	13114	VO						iniciis VdC (MIRAR	Hayes 52B. 1 individu
	3	13250	SF		TO	AO					
	1	13250	NA		TO	AO					
	1	13250	VO	GER	TO	AO					
	1	13250	VO	MOR	TO	AO					
	1	13258	SF								
	1	13300	SF								
	1	13312	SF								
	3	13320	VO								
	1	50007	VO								

Àrea:

Sector:

Àmbit:

UE: 5025

Num. Frag.	Class.	Def.Frag.	Tipo.	Tècnica	Pasta	Decoració		Acabats		Cronologia	Observacions
						Int.	Ext.	Int.	Ext.		

Àrea:

Sector:

Àmbit:

UE: 5025

Num. Frag.	Class.	Def.Frag.	Tipo.	Tècnica	Pasta	Decoració		Acabats		Cronologia	Observacions
						Int.	Ext.	Int.	Ext.		

	1	13250	SF	COL	TO	AO						
	1	13251	SF		TO	AR						
	1	13251	FO		TL	GR						
	1	13300	VO									
	4	13312	SF									

Àrea:

Sector:

Àmbit:

UE: 5026

Num. Frag.	Class.	Def.Frag.	Tipo.	Tècnica	Pasta	Decoració		Acabats		Cronologia	Observacions
						Int.	Ext.	Int.	Ext.		

	1	13250	NA		TO	AO					Gran contenidor
	1	13250	SF		TO	AO					
	1	13300	SF								

Àrea:

Sector:

Àmbit:

UE: 5027

Num. Frag.	Class.	Def.Frag.	Tipo.	Tècnica	Pasta	Decoració		Acabats		Cronologia	Observacions
						Int.	Ext.	Int.	Ext.		

	3	13250	SF		TO	AO					
	1	13250	FO		TO	AO					
	1	13251	FO		TO	AR					
	3	13312	SF								

Àrea:

Sector:

Àmbit:

UE: 5188

Num. Frag.	Class.	Def.Frag.	Tipo.	Tècnica	Pasta	Decoració		Acabats		Cronologia	Observacions
						Int.	Ext.	Int.	Ext.		

	14	13250	SF		TO	AO					
	1	13250	NA		TO	AO					
	1	13250	VO	GER	TO	AO					
	3	13251	SF		TL	GR					
	1	13258	VO								O. III, 332
	3	13300	SF								
	1	13309	SF								
	1	13310	SF								
	1	13312	SF								

Àrea:

Sector:

Àmbit:

UE: 5215

Num. Frag.	Class.	Def.Frag.	Tipo.	Tècnica	Pasta	Decoració		Acabats		Cronologia	Observacions
						Int.	Ext.	Int.	Ext.		

Àrea:

Sector:

Àmbit:

UE: 5215

Num. Frag.	Class.	Def.Frag.	Tipo.	Tècnica	Pasta	Decoració		Acabats		Cronologia	Observacions
						Int.	Ext.	Int.	Ext.		

	1	13100	SF								
	1	13115	VO							300-425	Possible Hayes 58
	44	13250	SF		TO	AO					
	1	13250	NA		TO	AO					
	3	13250	FO		TO	AO					
	1	13250	VO	BOL	TO	AO					
	1	13250	VO	OLL	TL	GO					
	1	13250	FO	OLL	TL	GO					
	17	13251	SF		TL	GR					
	1	13251	FO		TL	GR		BR			Cassola baixa
	1	13251	VO		TL	GR					
	2	13251	VO	CSS	TL	GR					Cassola alta
	1	13251	VO	CSS	TL	GR					Cassola baixa
	1*	13251	VO	MOR	TL	GR					Possible morter o cassola alta
	2	13255	VO		TO	AO		EN	EN		
	2	13255	VO	AMP	TO	AO		EN	EN		
	4	13258	SF								
	1	13258	VO							180-220	Hayes 199
	8	13300	SF		TO	AO					
	8	13300	SF		TO	AO					
	5	13309	SF		TO	AO					
	17	13312	SF		TO	AO					
	1	13312	NA								
	1	13317	PS								
	1	13320	FO								
	1	50005	SF								Llençat
	1	50015	SF								Llençat
	19	60051									
	44	60054									

Àrea:

Sector:

Àmbit:

UE: 5407

Num. Frag.	Class.	Def.Frag.	Tipo.	Tècnica	Pasta	Decoració		Acabats		Cronologia	Observacions
						Int.	Ext.	Int.	Ext.		

	2	13250	SF		TO	AO					
	1	13250	VO		TO	AO					
	4	13320	VO								

Àrea:

Sector:

Àmbit:

UE: 5462

Num. Frag.	Class.	Def.Frag.	Tipo.	Tècnica	Pasta	Decoració		Acabats		Cronologia	Observacions
						Int.	Ext.	Int.	Ext.		
	1	13250	SF		TO	AO					
	3	13251	SF		TO	AR					
	1	13310	SF		TO	AO					
	1	60051									

Àrea:

Sector:

Àmbit:

UE: 5483

Num. Frag.	Class.	Def.Frag.	Tipo.	Tècnica	Pasta	Decoració		Acabats		Cronologia	Observacions
						Int.	Ext.	Int.	Ext.		
	1	13111	SF								
	1	13114	SF								
	1	13119	SF								
	1	13119	VO							150-400	Lamb. 2/37
	1	13208	FO								
	1	13250	FO		TO	AO					
	17	13250	SF		TO	AO					
	1	13250	VO	AMP	TO	AO					
	9	13251	SF		MA	GR					
	2	13251	VO	CSS	MA	GR					
	2	13255	SF		TO	AO		EN	EN		
	1	13255	SF		TO	AO			EN		
	2	13255	FO		TO	AO			EN		
*1	1	13255	VO		TO	AO			EN		Possible imitacio Hayes 61
	1	13258	SF								
	2	13258	VO								Lamb. 9A
	1	13258	VO								O. III, 332
	1	13258	AG	TAP							
	1	13300	SF								
	3	13312	SF								
	2	13313	SF				AC			Remolà S. Vdc	LRA 4

Àrea:

Sector:

Àmbit:

UE: 5486

Num. Frag.	Class.	Def.Frag.	Tipo.	Tècnica	Pasta	Decoració		Acabats		Cronologia	Observacions
						Int.	Ext.	Int.	Ext.		
	1	13115	VO								Hayes 59
	8	13250	SF		TO	AO					
	1	13250	PE		TO	AO					

Àrea:

Sector:

Àmbit:

UE: 5486

Num. Frag.	Class.	Def.Frag.	Tipo.	Tècnica	Pasta	Decoració		Acabats		Cronologia	Observacions
						Int.	Ext.	Int.	Ext.		
	5	13251	SF		MA	GR					
	1	13251	FO		MA	GR					
	1	13251	VO	BOL	TO	AR					
	2	13251	VO	OLL	MA	GR					
	1	13251	VO	TAP	MA	GR					
	1	13258	SF								
	1	13258	VO								Hayes 131
	2	13258	VO								O. I, 261
	1	13258	VO								O. III, 332
	1	13258	VO								?? A DUBTES
	1	13310	SF								
	9	13312	SF								
	1	50005	VO								Llençat

Àrea:

Sector:

Àmbit:

UE: 5489

Num. Frag.	Class.	Def.Frag.	Tipo.	Tècnica	Pasta	Decoració		Acabats		Cronologia	Observacions
						Int.	Ext.	Int.	Ext.		
	1	13106	SF								
	1	13111	VO							1º 1/2 III dC	Hayes 14B
	1	13111	SF								
	1	13119	SF								
	1	13208	DI							segle IV dc	Atlante VIII A
	1	13250	SF		MA	GO					
	25	13250	SF		TO	AO					
	1	13250	VO	CSS	MA	GO					
	2	13250	VO	GER	TO	AO					
	12	13251	SF		MA	GR					
	11	13251	SF		TO	AR					
	1	13251	VO		TO	AR					Gran contenidor
	1	13251	VO	CSS	MA	GR					Cassola baixa
	3	13255	SF		TO	AO			EN	EN	
	4	13258	SF								
	1	13258	VO								O. II, 302
	2	13300	SF								
	2	13309	SF								
	1	13309	NA								
	3	13310	SF								
	2	13312	SF								
	1	50005	SF								Llençat

Àrea:

Sector:

Àmbit:

UE: 5492

Num. Frag.	Class.	Def.Frag.	Tipo.	Tècnica	Pasta	Decoració		Acabats		Cronologia	Observacions
						Int.	Ext.	Int.	Ext.		

Àrea:

Sector:

Àmbit:

UE: 5492

Num. Frag.	Class.	Def.Frag.	Tipo.	Tècnica	Pasta	Decoració		Acabats		Cronologia	Observacions
						Int.	Ext.	Int.	Ext.		

	1	12053	VO	GER	TO	AO						
	32	13250	SF		TO	AO						
	1	13250	NA		TO	AO						
	1	13251	SF		TO	AR						
	2	13251	SF		TL	GR						
	1	13251	VO	GER	TO	AR						
	1	13251	VO	OLL	TL	GR						
	1	13300	SF									
	1	13303	SF									
	5	13310	SF									

Àrea:

Sector:

Àmbit:

UE: 5495

Num. Frag.	Class.	Def.Frag.	Tipo.	Tècnica	Pasta	Decoració		Acabats		Cronologia	Observacions
						Int.	Ext.	Int.	Ext.		

	1	13111	SF								??	
	1	13200	NA									
	2	13250	NA		TO	AO						
	19	13250	SF		TO	AO						
	7	13251	SF		MA	GR						
	1	13251	FO		MA	GR						
	2	13251	VO	CSS	MA	GR						
	2	13251	VO	OLL	MA	GR					LLavi pla	
	1	13255	VO	BOL	TO	AO			EN			
	2	13258	SF									
	1	13309	SF									
	9	13312	SF									

Àrea:

Sector:

Àmbit:

UE: 5496

Num. Frag.	Class.	Def.Frag.	Tipo.	Tècnica	Pasta	Decoració		Acabats		Cronologia	Observacions
						Int.	Ext.	Int.	Ext.		

	1	13115	VO								Hayes 59	
	10	13250	SF		TO	AO						
	1	13251	FO		MA	GR						
	1	13251	VO	OLL	MA	GR						
	1	13309	NA									
	3	13312	SF									

Àrea:

Sector:

Àmbit:

UE: 5496

Num. Frag.	Class.	Def.Frag.	Tipo.	Tècnica	Pasta	Decoració		Acabats		Cronologia	Observacions
						Int.	Ext.	Int.	Ext.		
1	13312	PI									

Àrea:

Sector:

Àmbit:

UE: 5524

Num. Frag.	Class.	Def.Frag.	Tipo.	Tècnica	Pasta	Decoració		Acabats		Cronologia	Observacions
						Int.	Ext.	Int.	Ext.		
1	13111	VO								1ª 1/2 III dC	Hayes 14B o C
6	13111	SF									
8	13250	SF		TO	AO						
1	13250	VO	GER	TO	AO						
3	13251	SF		MA	GR						
1	13251	VO	OLL	MA	GR						
3	13258	SF									
1	13258	FO									
4	13258	VO									O. I, 261. 1 individu
3	50005	SF									Llençat
1	50015	SF									Llençat

Àrea:

Sector:

Àmbit:

UE: 5528

Num. Frag.	Class.	Def.Frag.	Tipo.	Tècnica	Pasta	Decoració		Acabats		Cronologia	Observacions
						Int.	Ext.	Int.	Ext.		
1	13106	SF									
1	13111	VO								150-inicis III dC	Hayes 8A
1	13111	PE									Hayes 8A
7	13111	SF									
*1	13124	VO									Lopez III a
1	13250	NA		TO	AO						
35	13250	SF		TO	AO						
1	13250	VO	GER	TO	AO						
9	13251	SF		MA	GR						
1	13251	FO		MA	GR						
3	13251	SF		TO	AR						
1	13251	NA		TO	AR						
1	13251	VO	CSS	MA	GR						
1	13255	VO		TO	AO			EN	EN		Gran Contenidor
1	13255	FO		TO	AO				EN		
1	13255	SF		TO	AO				EN		
17	13258	SF									
1	13258	PE									
1	13258	VO									O. III, 267A
2	13258	VO									O. III, 332

Àrea:

Sector:

Àmbit:

UE: 5528

Num. Frag.	Class.	Def.Frag.	Tipo.	Tècnica	Pasta	Decoració		Acabats		Cronologia	Observacions
						Int.	Ext.	Int.	Ext.		
	1	13258	VO	TAP							
	1	13300	SF								
	1	13309	SF								
	1	13309	NA								
	4	13310	SF								
	3	13312	SF								
	1	50027	VO								

Àrea:

Sector:

Àmbit:

UE: 5533

Num. Frag.	Class.	Def.Frag.	Tipo.	Tècnica	Pasta	Decoració		Acabats		Cronologia	Observacions
						Int.	Ext.	Int.	Ext.		
	1	13250	VO	GER	TO	AO					

Àrea:

Sector:

Àmbit:

UE: 5546

Num. Frag.	Class.	Def.Frag.	Tipo.	Tècnica	Pasta	Decoració		Acabats		Cronologia	Observacions
						Int.	Ext.	Int.	Ext.		
	1	13250	SF		TO	AO					
	1	13258	SF								
	1	13258	VO								Lamb. 10B
	1	13310	SF								

Àrea:

Sector:

Àmbit:

UE: 5566

Num. Frag.	Class.	Def.Frag.	Tipo.	Tècnica	Pasta	Decoració		Acabats		Cronologia	Observacions
						Int.	Ext.	Int.	Ext.		
	1	13106	SF								
	1	13106	PE								
	2	13111	VO							Fin II-III dC	Hayes 14A
	3	13111	VO							Fin II-III dC	Hayes 14A (segurament son la mateixa peça però no enganxen)
	1	13250	SF		MA	GO					
	2	13250	PE		TO	AO					
	31	13250	SF		TO	AO					
	3	13250	VO	GER	TO	AO					Amb nansa. 1 individu
*1	2	13250	SF		TO	AO					Amb grafitti
	6	13251	SF		MA	GR					
	1	13251	FO		MA	GR					
	1	13258	VO								O. III, 267A
	17	13258	SF								
	3	13309	SF								
	2	13310	SF								
	1	13312	SF								

Àrea:

Sector:

Àmbit:

UE: 5566

Num. Frag.	Class.	Def.Frag.	Tipo.	Tècnica	Pasta	Decoració		Acabats		Cronologia	Observacions
						Int.	Ext.	Int.	Ext.		
1	50007	VO									Guardat en formes

Àrea:

Sector:

Àmbit:

UE: 7103

Num. Frag.	Class.	Def.Frag.	Tipo.	Tècnica	Pasta	Decoració		Acabats		Cronologia	Observacions
						Int.	Ext.	Int.	Ext.		
69	12053	SF		TO	AO						
1	12053	PE		TO	AO						
1	12053	VO	GER	TO	AO						Amb nansa
2	12057	VO									
1	13000	SF									
2	13104	VO									Consp. 27 1 Individu
3	13104	CR									1 Individu Possiblement sigui part de la Consp. 27
1	13104	SF									Possiblement sigui part de la Consp. 27
1	13104	SF									
7	13106	SF									
2	13106	FO									
2	13106	VO									Drag. 24/25
1	13106	VO									Drag. 30
1	13106	VO									Drag. 37
1	13106	VO									
1	13106	VO									Drag. 35
15	13108	VO									TSH 37 1 Individu
3	13108	SF									
3	13108	VO									TSH 4
3	13111	SF									
1	13114	SF									Primeres produccions de TSAC
3	13150	SF									
1	13150	SF									Possible Mayet 24
3	13150	SF					BB				Fulles de pinya.
1	13155	VO									Mayet 30.
348	13250	SF		TO	AO						
5	13250	SF		MA	GO						
8	13250	FO		TO	AO						
5	13250	NA		TO	AO						
1	13250	AN		TO	AO						
3	13250	VO	GER	TO	AO						Amb nansa
14	13250	VO	GER	TO	AO						
5	13250	VO	OLL	TO	AO						
2	13250	VO	PAT	TO	AO						
1	13250	VO	TAP	TO	AO						

Àrea:

Sector:

Àmbit:

UE: 7103

Num. Frag.	Class.	Def.Frag.	Tipo.	Tècnica	Pasta	Decoració		Acabats		Cronologia	Observacions
						Int.	Ext.	Int.	Ext.		
	16	13251	SF		MA	GR					
	31	13251	SF		TO	AR					
	2	13251	NA		TO	AR					
	1	13251	PE		TO	AR					
	6	13251	FO		TO	AR					
	2	13251	FO		MA	GR					
	1	13251	SF		TL	GR		IF			
	1	13251	VO	GER	TO	AR					Amb nansa
	1	13251	VO	GER	TO	AR					
	1	13251	VO	OLL	MA	GR					
	1	13251	VO	TAP	TO	AR					
	13	13258	SF								
	1	13258	FO								
	3	13258	VO								Ostia III, 332
	3	13258	VO								Lamb. 10B
	1	13258	VO								Ostia II, 306
	1	13258	VO								Lamb. 9A?
	26	13300	SF								
	44	13310	SF								
	5	13310	NA								
	2	13310	VO								Pascual 1
	2	13310	NA								Amb marca. 1 individu
	2	13310	VO								Dressel 2/4
	7	50005	SF								Llençat
	4	50015	SF								Llençat

Àrea:

Sector:

Àmbit:

UE: 7127

Num. Frag.	Class.	Def.Frag.	Tipo.	Tècnica	Pasta	Decoració		Acabats		Cronologia	Observacions
						Int.	Ext.	Int.	Ext.		
	1	13250	FO		TO	AO					
	3	13250	SF		TO	AO					

Àrea:

Sector:

Àmbit:

UE: 7131

Num. Frag.	Class.	Def.Frag.	Tipo.	Tècnica	Pasta	Decoració		Acabats		Cronologia	Observacions
						Int.	Ext.	Int.	Ext.		
	1	13258	SF								
	1	13310	SF								
	2	13312	SF								

Àrea:

Sector:

Àmbit:

UE: 7153

Num. Frag.	Class.	Def.Frag.	Tipo.	Tècnica	Pasta	Decoració		Acabats		Cronologia	Observacions
						Int.	Ext.	Int.	Ext.		
	1	12053	NA		TO	AO					

Àrea:

Sector:

Àmbit:

UE: 7153

Num. Frag.	Class.	Def.Frag.	Tipo.	Tècnica	Pasta	Decoració		Acabats		Cronologia	Observacions
						Int.	Ext.	Int.	Ext.		
	1	12053	SF		TO	AO					
	1	13106	SF								Possible
	9	13250	SF		TO	AO					
	1	13251	SF		TL	GR					
	1	13303	SF								
	1	13310	SF								
	1	13312	SF								

Àrea:

Sector:

Àmbit:

UE: 7212

Num. Frag.	Class.	Def.Frag.	Tipo.	Tècnica	Pasta	Decoració		Acabats		Cronologia	Observacions
						Int.	Ext.	Int.	Ext.		
	1	13104	SF								
	1	13106	VO								Drag. 27b
	10	13250	SF		TO	AO					
	1	13250	VO	GER	TO	AO					
	1	13251	SF		TO	AR					
	1	13310	SF								
	1	13320	VO								

Àrea:

Sector:

Àmbit:

UE: 7571

Num. Frag.	Class.	Def.Frag.	Tipo.	Tècnica	Pasta	Decoració		Acabats		Cronologia	Observacions
						Int.	Ext.	Int.	Ext.		
	1	12053	SF		TO	AO					
	7	13250	SF		TO	AO					
	1	13250	FO		TO	AO					
	3	13251	SF		TL	GR					
	3	13300	SF								
	1	13309	SF								
	24	13310	SF								
	1	13311	SF								Possible
	10	13312	SF								

Àrea:

Sector:

Àmbit:

UE: 7592

Num. Frag.	Class.	Def.Frag.	Tipo.	Tècnica	Pasta	Decoració		Acabats		Cronologia	Observacions
						Int.	Ext.	Int.	Ext.		
	1	12053	SF		TO	AO					
	7	13250	SF		TO	AO					
	1	13250	FO		TO	AO					
	3	13251	SF		TL	GR					
	3	13300	SF								
	1	13309	SF								
	24	13310	SF								
	1	13311	SF								Possible
	10	13312	SF								

Àrea:

Sector:

Àmbit:

UE: 7592

Num. Frag.	Class.	Def.Frag.	Tipo.	Tècnica	Pasta	Decoració		Acabats		Cronologia	Observacions
						Int.	Ext.	Int.	Ext.		
1	13313	SF									
1	50003										
3	50005				AO						Llençat
22	60051										

Àrea:

Sector:

Àmbit:

UE: 7596

Num. Frag.	Class.	Def.Frag.	Tipo.	Tècnica	Pasta	Decoració		Acabats		Cronologia	Observacions
						Int.	Ext.	Int.	Ext.		
1	13050	VO									
2	13104	SF									
1	13200	DI									
1	13200	BE									
3	13250	SF		MA	GO						
64	13250	SF		TO	AO						
1	13250	FP		MA	GO						
4	13250	FO		TO	AO						
1	13250	NA		TO	AO						
2	13250	VO	GER	TO	AO						
1	13250	VO	OLL	MA	GO						
1	13250	VO	TAP	TO	AO						
3	13251	SF		MA	GR						
2	13251	SF		TO	AR						
1	13251	VO	OLL	MA	GR						
3	13258	SF									
1	13258	FO									
1	13258	VO									Ostia III, 332
1	13300	NA									
5	13309	SF									
24	13310	SF									
2	13310	VO									
1	50005	SF									Guardat

Àrea:

Sector:

Àmbit:

UE: 7685

Num. Frag.	Class.	Def.Frag.	Tipo.	Tècnica	Pasta	Decoració		Acabats		Cronologia	Observacions
						Int.	Ext.	Int.	Ext.		
1	13250	SF		TO	AO						
1	13251	SF		TL	GR						
1	13258	VO									O. III, 267
2	13258	FO									1 individu
1	50005										llençat

Àrea:

Sector:

Àmbit:

UE: 7685

Num. Frag.	Class.	Def.Frag.	Tipo.	Tècnica	Pasta	Decoració		Acabats		Cronologia	Observacions
						Int.	Ext.	Int.	Ext.		
2	60051										
4	60054										

Àrea:

Sector:

Àmbit:

UE: 8002

Num. Frag.	Class.	Def.Frag.	Tipo.	Tècnica	Pasta	Decoració		Acabats		Cronologia	Observacions
						Int.	Ext.	Int.	Ext.		
1	13115	VO		TO	AO					500-600 dC	Hayes 91C
3	13250	NA		TO	AO						
1	13250	FO		TO	AO						
1	13250	NA		TO	AO						

Àrea:

Sector:

Àmbit:

UE: 8003

Num. Frag.	Class.	Def.Frag.	Tipo.	Tècnica	Pasta	Decoració		Acabats		Cronologia	Observacions
						Int.	Ext.	Int.	Ext.		
30	11000	SF		MA	AM						
1	11000	FO	OLL	MA	AM					Prehistoric	
1	40001		ASC								
1	60051										
2	60054										

Àrea:

Sector:

Àmbit:

UE: 8011

Num. Frag.	Class.	Def.Frag.	Tipo.	Tècnica	Pasta	Decoració		Acabats		Cronologia	Observacions
						Int.	Ext.	Int.	Ext.		
18	13250	SF		TO	AO						
6	13251	SF		MA	GR						
2	13309	SF		TO	TO						
4	13310	SF		TO	AO						
1	13320	VO		MA	GO						
6	14003	SF		TO	AO			VI	VI		
1	14003	SF		TO	AO				VI		
1	14003	BE		TO	AO			VI	VI	S. XVIII-XIX	Policroma
1	14003	VO	OLL	TO	AO			VI	VI		
2	14100	SF		TO	AO			VI	VI		
1	14102	SF		TO	AO			VI		s. XVI	
2	14103	SF		TO	AO					S. XVII	
1	14201	SF		TO	AO						
1	14201	NA	ESC	TO	AO						D'orelleta.
2	50015	SF									Llençat
5	60051										

Àrea:

Sector:

Àmbit:

UE: 8013

Num. Frag.	Class.	Def.Frag.	Tipo.	Tècnica	Pasta	Decoració		Acabats		Cronologia	Observacions
						Int.	Ext.	Int.	Ext.		

Àrea:

Sector:

Àmbit:

UE: 8013

Num. Frag.	Class.	Def.Frag.	Tipo.	Tècnica	Pasta	Decoració		Acabats		Cronologia	Observacions
						Int.	Ext.	Int.	Ext.		

	10	12053	SF		TO	AO						
	5	12055	SF		MA	GR						
	1	12055	DI									
	1	12057	NA		TO	AO						
	1	13104	SF		MO	AO						
	11	13250	SF		TO	AO						
	1	13251	SF		TO	AO						
	1	13258	VO		TO	AO				150-450	OI-261	
	2	13303	SF		TO	AO						
	9	50015	SF								Llençat	
	2	60054										

Àrea:

Sector:

Àmbit:

UE: 8014

Num. Frag.	Class.	Def.Frag.	Tipo.	Tècnica	Pasta	Decoració		Acabats		Cronologia	Observacions
						Int.	Ext.	Int.	Ext.		

	2	13250	SF		TO	AO						
	1	13251	SF		TL	GR						
	16	13310	SF		TO	AO						
	1	13320	VO		MA	GO						
	2	20002		CLA	FJ							
	1	50015	SF								Llençat	
	2	60051									Cremats	
	4	60051										
	1	60054										

Àrea:

Sector:

Àmbit:

UE: 8020

Num. Frag.	Class.	Def.Frag.	Tipo.	Tècnica	Pasta	Decoració		Acabats		Cronologia	Observacions
						Int.	Ext.	Int.	Ext.		

	1	12053	SF		TO	AO				Ibèric		
	1	12055	SF		MA	GR						

Àrea:

Sector:

Àmbit:

UE: 8022

Num. Frag.	Class.	Def.Frag.	Tipo.	Tècnica	Pasta	Decoració		Acabats		Cronologia	Observacions
						Int.	Ext.	Int.	Ext.		

	4	11000	SF		MA	GM				Prehistòric		
*1	4	11001	PS		MA	GO						

Àrea:

Sector:

Àmbit:

UE: 8024

Num. Frag.	Class.	Def.Frag.	Tipo.	Tècnica	Pasta	Decoració		Acabats		Cronologia	Observacions
						Int.	Ext.	Int.	Ext.		

Àrea:

Sector:

Àmbit:

UE: 8024

Num. Frag.	Class.	Def.Frag.	Tipo.	Tècnica	Pasta	Decoració		Acabats		Cronologia	Observacions
						Int.	Ext.	Int.	Ext.		

	68	11000	SF		MA	GM					Prehistòric	
	1	11000	VO	TAP	MA	GM						
	1	11000	VO	TAP	MA	GM						
	4	11000	VO	TAP	MA	GM						1 individu.

Àrea:

Sector:

Àmbit:

UE: 8026

Num. Frag.	Class.	Def.Frag.	Tipo.	Tècnica	Pasta	Decoració		Acabats		Cronologia	Observacions
						Int.	Ext.	Int.	Ext.		

	1	13250	SF		TO	AO					romà	
	1	13251	SF		TO	GR						

Àrea:

Sector:

Àmbit:

UE: 8027

Num. Frag.	Class.	Def.Frag.	Tipo.	Tècnica	Pasta	Decoració		Acabats		Cronologia	Observacions
						Int.	Ext.	Int.	Ext.		

	6	13250	SF		TO	AO						
	1	13251	SF		TL	GR						
	1	13310	SF		TO	AO						
	1	14003	SF		TO	AO				VI		
	1	14003	VO	CSS	TO	AO			VI	VI	s. XVII	
	1	15000	SF	ESR								
	2	50015	SF		MA							Llençat
	6	60051										
	1	60054										

Àrea:

Sector:

Àmbit:

UE: 8038

Num. Frag.	Class.	Def.Frag.	Tipo.	Tècnica	Pasta	Decoració		Acabats		Cronologia	Observacions
						Int.	Ext.	Int.	Ext.		

	2	13251	SF		TL	GR					romà	
--	---	-------	----	--	----	----	--	--	--	--	------	--

Àrea:

Sector:

Àmbit:

UE: 8041

Num. Frag.	Class.	Def.Frag.	Tipo.	Tècnica	Pasta	Decoració		Acabats		Cronologia	Observacions
						Int.	Ext.	Int.	Ext.		

	2	14003	SF		TO	AO			VI			
--	---	-------	----	--	----	----	--	--	----	--	--	--

Àrea:

Sector:

Àmbit:

UE: 8043

Num. Frag.	Class.	Def.Frag.	Tipo.	Tècnica	Pasta	Decoració		Acabats		Cronologia	Observacions
						Int.	Ext.	Int.	Ext.		

Àrea:

Sector:

Àmbit:

UE: 8043

Num. Frag.	Class.	Def.Frag.	Tipo.	Tècnica	Pasta	Decoració		Acabats		Cronologia	Observacions
						Int.	Ext.	Int.	Ext.		

	1	12053	SF		TO	AO						
	19	13250	SF		TO	AO						
	1	13250	VO		TO	AO						
	1	13250	FO		TO	AO						
	2	13251	SF		TL	GR						
	3	14002	SF		TO	AO						
	1	14003	AN		TO	AO			VI	VI		
	1	14003	VO	PAT	TO	AO			VI	VI		
	2	14100	SF		TO	AO			VI	VI		
	1	14102	SF		TO	AO				VI	S. XVI	
	1	14255	PE	ESC	TO	AO					S. XIV	
	4	60051										

Àrea:

Sector:

Àmbit:

UE: 8045

Num. Frag.	Class.	Def.Frag.	Tipo.	Tècnica	Pasta	Decoració		Acabats		Cronologia	Observacions
						Int.	Ext.	Int.	Ext.		

	2	14003	SF		TO	AO				VI		
	2	14003	PE		TO	AO						1 Individu
	1	14100	VO	PAT	TO	AO			VI	VI	S. XVI	
	1	14101	SF		TO	AO						

Àrea:

Sector:

Àmbit:

UE: 8046

Num. Frag.	Class.	Def.Frag.	Tipo.	Tècnica	Pasta	Decoració		Acabats		Cronologia	Observacions
						Int.	Ext.	Int.	Ext.		

	1	13303	SF		TO	AO						
--	---	-------	----	--	----	----	--	--	--	--	--	--

Àrea:

Sector:

Àmbit:

UE: 8049

Num. Frag.	Class.	Def.Frag.	Tipo.	Tècnica	Pasta	Decoració		Acabats		Cronologia	Observacions
						Int.	Ext.	Int.	Ext.		

	1	13250	SF		TO	AO						
	1	13258	SF		TO	AO					s. I - V dC.	
	1	50005	SF									Llençat

Àrea:

Sector:

Àmbit:

UE: 8051

Num. Frag.	Class.	Def.Frag.	Tipo.	Tècnica	Pasta	Decoració		Acabats		Cronologia	Observacions
						Int.	Ext.	Int.	Ext.		
	2	14003	SF		TO	AO			VI	VI	
	1	14128	SF	PAT	TO	AO			VI	VI	S. XIV-XV Flor de brionia
	1	60051									

Àrea:

Sector:

Àmbit:

UE: 8053

Num. Frag.	Class.	Def.Frag.	Tipo.	Tècnica	Pasta	Decoració		Acabats		Cronologia	Observacions
						Int.	Ext.	Int.	Ext.		
	1	12055	SF		MA	GO					
	3	13250	SF		TO	AO					
	1	13250	AN		TO	AO					
	2	13251	SF		TL	GR					
	1	13251	AG		TL	GR					nansa d'orelleta
	1	13251	VO		TL	GR					
	*1	22	13251	PS	CSS	TL	AR			S. V-VII	Plaça Rei. Grup 2. PR3.4
	1	13258	SF		TO	AO					
	1	13320	SF		MA	GO					
	2	40001		REB							
	2	50005	SF								Llençat
	5	50015	SF								Llençat

Àrea:

Sector:

Àmbit:

UE: 8055

Num. Frag.	Class.	Def.Frag.	Tipo.	Tècnica	Pasta	Decoració		Acabats		Cronologia	Observacions
						Int.	Ext.	Int.	Ext.		
	3	50015	SF								Llençat

Àrea:

Sector:

Àmbit:

UE: 8057

Num. Frag.	Class.	Def.Frag.	Tipo.	Tècnica	Pasta	Decoració		Acabats		Cronologia	Observacions
						Int.	Ext.	Int.	Ext.		
	2	12053	SF		TO	AO					
	1	12053	VO	PAT	TO	AO					
	1	13109	FO		TO	AO				s.III-V	
	16	13115	SF		TO	AO				s. IV-VI	
	1	13115	VO		TO	AO				320-450	Hayes 59
	1	13119	VO		TO	AO				280-350	Lamb. 1/3
	21	13250	SF		TO	AO					
	1	13250	FO		TO	AO					

Àrea:

Sector:

Àmbit:

UE: 8057

Num. Frag.	Class.	Def.Frag.	Tipo.	Tècnica	Pasta	Decoració		Acabats		Cronologia	Observacions
						Int.	Ext.	Int.	Ext.		
	3	13250	VO	BOL	TO	AO					
	19	13251	SF		TL	GR					
	1	13251	VO	BOL	TL	GR					
	1	13251	VO	BOL	TO	AR					
	1	13258	SF		TO	AO					
	5	13300	SF		TO	AO					
	12	13312	SF		TO	AO					
	1	13318	DI								teula retallada.
	1	14003	SF		TO	AO					
	4	50015	SF								Llençat
	14	60051									
	6	60051									Cremats

Àrea:

Sector:

Àmbit:

UE: 8058

Num. Frag.	Class.	Def.Frag.	Tipo.	Tècnica	Pasta	Decoració		Acabats		Cronologia	Observacions
						Int.	Ext.	Int.	Ext.		
	1	60051									

Àrea:

Sector:

Àmbit:

UE: 8060

Num. Frag.	Class.	Def.Frag.	Tipo.	Tècnica	Pasta	Decoració		Acabats		Cronologia	Observacions
						Int.	Ext.	Int.	Ext.		
	1	13251	NA		TO	AR					
	1	14003	SF		TO	AO			VI		

Àrea:

Sector:

Àmbit:

UE: 8062

Num. Frag.	Class.	Def.Frag.	Tipo.	Tècnica	Pasta	Decoració		Acabats		Cronologia	Observacions
						Int.	Ext.	Int.	Ext.		
	1	13109	FO		MO	AO				s. III-V	
	3	13115	SF		TO	AO				s. IV-VI	
	71	13250	SF		TO	AO					
	4	13250	SF		TL	AO			EN		VERMELL
	4	13251	SF		TO	AO					
	28	13251	SF		TL	GR					
	2	13251	NA		TO	AR					
	3	13251	VO	OLL	TL	GR					
	2	13258	SF		TO	AO				s- I-IV	
	21	13300	SF		TO	AO					
	1	13311	SF		TO	AO					
	*1	1	13311	VO		TO	AO			200-450	Keay 23. ?
	14	13312	SF		TO	AO					

Àrea:

Sector:

Àmbit:

UE: 8062

Num. Frag.	Class.	Def.Frag.	Tipo.	Tècnica	Pasta	Decoració		Acabats		Cronologia	Observacions
						Int.	Ext.	Int.	Ext.		
2	2002	PS	CLA	FJ							
2	50015	SF									Llençat
1	60051										Crema
38	60051										
6	60054										

Àrea:

Sector:

Àmbit:

UE: 8064

Num. Frag.	Class.	Def.Frag.	Tipo.	Tècnica	Pasta	Decoració		Acabats		Cronologia	Observacions
						Int.	Ext.	Int.	Ext.		
2	14002	SF		TO	AO						
2	14003	SF		TO	AO			VI			
1	14003	VO	PAT	TO	AO			VI	VI		
3	60051										

Àrea:

Sector:

Àmbit:

UE: 8066

Num. Frag.	Class.	Def.Frag.	Tipo.	Tècnica	Pasta	Decoració		Acabats		Cronologia	Observacions
						Int.	Ext.	Int.	Ext.		
3	13109	VO	BOL	TO	AO					s. IV.	Vora amb ala.
15	13111	PS		TO	AO					200-275	Hayes 17. 1 individu.
1	13111	FO		TO	AO						
2	13111	SF		TO	AO						
70	13250	SF		TO	AO						
2	13250	SF		TO	AO				EN		
7	13250	SF		TL	GO						
1	13250	FO		TL	GM						
1	13250	NA		TO	AO						
1	13250	PE		TO	AO						
3	13250	FO		TO	AO						
2	13250	VO	BOL	TO	AO						
1	13250	VO	BOL	TO	AO						Vora amb ala.
2	13250	VO	GER	TO	AO						Amb Nansa
1	13250	VO	GER	TO	AO						
1	13250	VO	GER	TO	AO						
1	13250	VO	GIB	TO	AO						
2	13250	CR	OLL	TL	GO						
1	13250	VO	TAP	TO	AO						
1	13250	VO	TAP	TO	AO						
5	13251	SF		TO	AO						
91	13251	SF		TL	GM						
3	13251	SF		TL	GR					S. V-VII	Plaça Rei. Grupo 2.

Àrea:

Sector:

Àmbit:

UE: 8066

Num. Frag.	Class.	Def.Frag.	Tipo.	Tècnica	Pasta	Decoració		Acabats		Cronologia	Observacions
						Int.	Ext.	Int.	Ext.		
4	13251	FO		TL	GR						
1	13251	FO		TO	AR						
3	13251	VO	CSS	TL	GR						
2	13251	VO	CSS	TL	GM						
8	13251	VO	OLL	TL	GR						Vorta en S
4	13251	VO	OLL	TL	GR						Perfil recte
4	13251	VO	OLL	TL	GM						Possible imtació Africana
2	13258	SF		TO	AO						
1	13258	VO	TAP	TO	AO				69-400		OIII-332
10	13300	SF		TO	AO						
1	13310	SF		TO	AO						
15	13312	SF		TO	AO						
1	14003	VO	OLL	TO	AO						
2	20002	PS	CLA	FJ							
2	40009	SF	PLC								Blanc
2	40009	SF	PLC								Grecco scritto
2	40009	SF	PLC								Blanc
2	40009	SF	PLC								Grecco scritto
5	50015	SF									Llençat
88	60051										
86	60051										Cremats
10	60054										

Àrea:

Sector:

Àmbit:

UE: 8068

Num. Frag.	Class.	Def.Frag.	Tipo.	Tècnica	Pasta	Decoració		Acabats		Cronologia	Observacions
						Int.	Ext.	Int.	Ext.		
1	13115	FO		TO	AO					s. IV-VI	
30	13250	SF		TO	AO						
3	13250	SF		TL	GO						
1	13250	FO		TO	AO				EN		
1	13250	VO	BOL	TO	AO						
3	13251	SF		TL	GR					s. V-VII	Plaça del Rei. Grup 2.
7	13251	SF		TL	GR						
1	13251	FO		TO	AR						
1	13251	VO		TO	AR						
1	13251	VO		TO	AO					325-450	Imitació Hayes 61?
1	13251	VO	OLL	TL	AR					s.V-VII	Plaça Rei. Grup 2
1	13251	VO	TAP	TL	GR						
*1	3	13251	VO	OLL	TO	AO					Perfil recte
2	13258	SF		TO	AO						

Àrea:

Sector:

Àmbit:

UE: 8068

Num. Frag.	Class.	Def.Frag.	Tipo.	Tècnica	Pasta	Decoració		Acabats		Cronologia	Observacions
						Int.	Ext.	Int.	Ext.		
2	13258	VO	TAP	TO	AO					69-400	OIII-332
9	13300	SF		TO	AO						
2	13309	SF		TO	AO						
10	13312	SF		TO	AO						
1	13312	PI		TO	AO						
1	13318	DI									Àmfora Africana
1	14100	VO	ESC	TO	AO			VI	VI		
2	40009	SF	PLC								Grecco scritto
1	40009	SF	PLC								
2	40009	SF	PLC								Grecco scritto
1	40009	SF	PLC								
1	50005	SF									Llençat
30	60051										
4	60051										Cremats
2	60054										

Àrea:

Sector:

Àmbit:

UE: 8071

Num. Frag.	Class.	Def.Frag.	Tipo.	Tècnica	Pasta	Decoració		Acabats		Cronologia	Observacions
						Int.	Ext.	Int.	Ext.		
26	13250	SF		TO	AO						
7	13250	SF		TO	GO						
1	13250	FO		TL	GO						
2	13250	VO	BOL	TO	AO						
2	13251	VO	OLL	TL	GR						1 indiv.
1	13300	SF		TL	GO						
34	14003	SF		TO	AO			VI			
1	14003	FO		TO	AO			VI			
1	14003	SF		TO	AO				VI		Groc i verd
4	14003	NA		TO	AO				VI		
1	14003	VO	GER	TO	AO			VI			
1	14003	VO	GIB	TO	AO			VI			
1	14003	VO	GIB	TO	AO			VI			Groc i verd
1	14003	SF	PAT	TO	AO			VI		s. XVIII - XIX	Amb groc. Estil de la Bisball
1	14003	SF	PAT	TO	AO			VI	VI	m. XVIII - XIX	A taches noires.
1	14003	VO	PAT	TO	AO			VI			
2	14003	VO	TAP	TO	AO			VI	VI		
1	14005	BR	CAT	TO	AR						
9	14100	SF		TO	AO			VI	VI		
1	14102	PE		TO	AO			VI		s. XVI	
10	14103	SF		TO	AO			VI	VI	s. XVII - XVIII	

Àrea:

Sector:

Àmbit:

UE: 8071

Num. Frag.	Class.	Def.Frag.	Tipo.	Tècnica	Pasta	Decoració		Acabats		Cronologia	Observacions
						Int.	Ext.	Int.	Ext.		
2	14103	SF	PAT	TO	AO			VI	VI	s. XVII-XVIII	Possible botifarra
1	14103	SF	PAT	TO	AO			VI	VI	s. XVIII - XIX	Amb esponjats
2	14103	VO	PAT	TO	AO			VI	VI		
1	14108	SF	PAT	TO	AO			VI	VI	s. XVIII - XIX	
1	14114	OR	EOR	TO	AO			VI	VI	f. XVII-p.XVIII	
1	14114	SF	PAT	TO	AO			VI	VI	f. XVII-p.XVIII	
1	14114	VO	PAT	TO	AO			VI	VI	f. XVII-p.XVIII	
1	14120	SF	PAT	TO	AO			VI	VI	2 1/2 s. XVII	
2	14120	VO	PAT	TO	AO			VI	VI	2 1/2 s. XVII	
1	14120	VO	SEV	TO	AO			VI	VI	2 1/2 s. XVII	
1	14300	PE		TO	AO			VI	VI		
3	60051										

Àrea:

Sector:

Àmbit:

UE: 8073

Num. Frag.	Class.	Def.Frag.	Tipo.	Tècnica	Pasta	Decoració		Acabats		Cronologia	Observacions
						Int.	Ext.	Int.	Ext.		
1	12053	SF		TO	AR						
1	13250	SF		TO	AO						

Àrea:

Sector:

Àmbit:

UE: 8075

Num. Frag.	Class.	Def.Frag.	Tipo.	Tècnica	Pasta	Decoració		Acabats		Cronologia	Observacions
						Int.	Ext.	Int.	Ext.		
1	13119	SF		TO	AO			VE	VE	s.III-IV	
2	13119	VO		TO	AO			VE	VE	150-400	Lamb. 2/37
19	13250	SF		TO	AO						
2	13250	SF		TL	GO						
5	13250	SF		TL	GR						
1	13250	FO		TL	GO						
2	13258	SF		TL	AO						
1	13258	VO	TAP	TO	AO					-27 / 125	OII 302 (?)
1	13300	SF		TL	GO						
1	13300	NA		TL	AO						
1	13300	PI		TL	GO						
1	13309	NA		TO	AO						Dubtosa
2	13312	SF		TL	AO						
3	14003	SF		TO	AO			VI			
1	14003	VO	MOR	TO	AO			VI	VI		
2	40002		REB								
8	60051										
1	60054										

Àrea:

Sector:

Àmbit:

UE: 8076

Num. Frag.	Class.	Def.Frag.	Tip.	Tècnica	Pasta	Decoració		Acabats		Cronologia	Observacions
						Int.	Ext.	Int.	Ext.		

Àrea:

Sector:

Àmbit:

UE: 8076

Num. Frag.	Class.	Def.Frag.	Tip.	Tècnica	Pasta	Decoració		Acabats		Cronologia	Observacions
						Int.	Ext.	Int.	Ext.		

	1	13119	SF		TO	AO					s.II-IV	
	17	13250	SF		TO	AO						
	3	13250	SF		TL	GO						
	1	13250	VO		TO	AO				325-450	Imitació Hayes 61?	
	10	13251	SF		TL	GR						
	2	13251	VO	CSS	TL	GR						1 individu
	1	13251	VO	CSS	TL	GR						
	2	13251	FO	OLL	TL	GR						1 individu
*1	1	13251	VO	OLL	TL	GR				s. IV-VI	Amb mamelló. Tipus 18.4 Macias	
	2	50015	SF									Llençat
	14	60051										
	2	60054										

Àrea:

Sector:

Àmbit:

UE: 8079

Num. Frag.	Class.	Def.Frag.	Tip.	Tècnica	Pasta	Decoració		Acabats		Cronologia	Observacions
						Int.	Ext.	Int.	Ext.		

	4	12053	SF		TO	AO						
	1	12053	FO		TO	AO						
	1	12057	NA		TO	AO						
	1	13109	SF		MO	AO				s. III-V	Possible	
	2	13115	SF		TO	AO				s. IV-VI		
	1	13115	VO		TO	AO				320-420	Hayes 59	
	1	13115	FO		TO	AO				s. IV-VI		
	33	13250	SF		TO	AO						
	19	13250	SF		TL	GO						
	1	13250	NA		TL	GO						
	1	13250	FO		TL	GO						
	1	13250	FO		TO	AO						
	1	13250	VO	GER	TO	AO			EN	EN		
	1	13250	VO	GET	TO	AO						
	1	13250	VO	MOR	TO	AO					s. IV-VI. Tipus morter 9 Macias.	
	1	13250	VO	OLL	TL	GO						
	1	13250	VO	OLL	TO	GO						
	1	13250	VO	PAT	TO	AO				325-450	recorda a una Hayes 61,	
	1	13250	VO	PAT	TO	AO			EN	EN	Vora ala. Vermel·losa	
	1	13250	FO	PAT	TO	AO			EN	EN	Grisenca	

Àrea:

Sector:

Àmbit:

UE: 8079

Num. Frag.	Class.	Def.Frag.	Tipo.	Tècnica	Pasta	Decoració		Acabats		Cronologia	Observacions
						Int.	Ext.	Int.	Ext.		
1	13250	FO	PAT	TO	AO			EN	EN		Vermellosa.
26	13251	SF		TL	GR						
2	13251	SF		TL	GR					s. V-VII	Tipus (plaça Rei) PR2
8	13251	FO		TL	GR						
5	13251	VO	CSS	TL	GR						
1	13251	AG	OLL	TL	GR					s V-VII	mamelló
1	13251	VO	OLL	TL	GR						Vora en S
4	13300	SF		TO	AO						
2	13309	SF		TO	AO						
9	13312	SF		TO	AO						
1	13313	SF		TO	AO					450-580	Tipus LRA3
8	20002	SF									
2	20002		CLA	FJ							
1	60051										Cremat
74	60051										
7	60054										

Àrea:

Sector:

Àmbit:

UE: 8081

Num. Frag.	Class.	Def.Frag.	Tipo.	Tècnica	Pasta	Decoració		Acabats		Cronologia	Observacions
						Int.	Ext.	Int.	Ext.		
1	13109	PE		MO	AO					s III-V	
1	13250	VO	TAP	TL	GO						
8	13251	SF		TL	GR						
1	13251	SF	COL	TL	GR						

Àrea:

Sector:

Àmbit:

UE: 8082

Num. Frag.	Class.	Def.Frag.	Tipo.	Tècnica	Pasta	Decoració		Acabats		Cronologia	Observacions
						Int.	Ext.	Int.	Ext.		
1	14003	SF		TO	AO				VI		

Àrea:

Sector:

Àmbit:

UE: 8085

Num. Frag.	Class.	Def.Frag.	Tipo.	Tècnica	Pasta	Decoració		Acabats		Cronologia	Observacions
						Int.	Ext.	Int.	Ext.		
1	13115	VO		TO	AO					300-450	Hayes 58.
7	13250	SF		TO	AO						
1	13251	SF		TO	AO						
1	13258	SF		TO	AO						
1	14001	SF		TO	AO						
1	14001	VO	PAT	TO	AO						
1	14002	SF		TO	AO						

Àrea:

Sector:

Àmbit:

UE: 8085

Num. Frag.	Class.	Def.Frag.	Tipo.	Tècnica	Pasta	Decoració		Acabats		Cronologia	Observacions
						Int.	Ext.	Int.	Ext.		
5	14003	SF		TO	AO			VI	VI		
1	14003	VO	GIB	TO	AO			VI	VI		
3	14100	SF		TO	AO			VI	VI		

Àrea:

Sector:

Àmbit:

UE: 8087

Num. Frag.	Class.	Def.Frag.	Tipo.	Tècnica	Pasta	Decoració		Acabats		Cronologia	Observacions
						Int.	Ext.	Int.	Ext.		
207	60051										

Àrea:

Sector:

Àmbit:

UE: 8088

Num. Frag.	Class.	Def.Frag.	Tipo.	Tècnica	Pasta	Decoració		Acabats		Cronologia	Observacions
						Int.	Ext.	Int.	Ext.		
7	11100	SF		MA	GM						
1	11100	FO		MA	GM						
2	11100	SF		MA	GM		CD				
1	11100	AN	OLL	MA	GM						
*1	1	11100	VO	OLL	MA	GM		CD			

Àrea:

Sector:

Àmbit:

UE: 8092

Num. Frag.	Class.	Def.Frag.	Tipo.	Tècnica	Pasta	Decoració		Acabats		Cronologia	Observacions
						Int.	Ext.	Int.	Ext.		
28	13250	SF		TO	AO						
1	13250	SF		TO	AO						
2	13250	SF		TL	GO						
3	13250	PE		TO	AO						2 indiv.
1	13250		CSS	TL	GO						Amb vora plana exvasada
1	13251	SF		TO	AR						
2	13251	SF		TL	GR						
4	13258	SF		TO	AO						
1	13258	VO		TO	AO				150-450		OI 261
1	13258	NA		TO	AO						
1	13258	VO	GER	TO	AO						
1	13306	SF		TO	AO						
2	13309	SF		TO	AO						
2	13310	SF		TO	AO						
1	13310	NA		TO	AO				-50/50		Pascual 1
1	13312	SF		TL	AO						
2	14003	SF		TO	AO			VI			
1	14003	VO	CSS	TO	GO				VI		
1	14003	VO	TUP	TO	AO				VI		

Àrea:

Sector:

Àmbit:

UE: 8092

Num. Frag.	Class.	Def.Frag.	Típo.	Tècnica	Pasta	Decoració		Acabats		Cronologia	Observacions
						Int.	Ext.	Int.	Ext.		
	1	14103	SF	PAT	TO	AO			VI	VI	
	1	15000	SD			AO					
	1	40009	SF	PLC							Blanc
	7	40009	SF	PLC							Blanc. tipus grecco scritto
	1	40009	SF	PLC							Blanc
	7	40009	SF	PLC							Blanc. tipus grecco scritto
1*	1	40009	DI								Mabre treballat. Fitxa
1*	1	40009	DI								Mabre treballat. Fitxa
	2	50005	SF		MA	GO					Llençat
	25	60051									

Àrea:

Sector:

Àmbit:

UE: 8095

Num. Frag.	Class.	Def.Frag.	Típo.	Tècnica	Pasta	Decoració		Acabats		Cronologia	Observacions
						Int.	Ext.	Int.	Ext.		
	1	12053	SF		TO	AO					
	1	12057	PI		TO	AO					
	4	13100	SF		TO	AO					
	1	13100	PE		TO	AO					
	27	13106	SF		MO	AO					
	3	13106	PE		MO	AO					
	4	13106	VO		MO	AO					
	1	13106	VO		MO	AO				60-160	Drag. 36
	2	13106	VO		MO	AO				60-150	Drag 37
	1	13106	VO		MO	AO				15-40	Drag 24/25A
	2	13106	VO		MO	AO				20-60	Drag 33A
	3	13106	VO		MO	AO				20-60	Drag 33A. 1 individu
	1	13106	NA		MO	AO					Drag 34
	1	13106	VO		MO	AO				60-150	Drag. 37?
	1	13106	VO		MO	AO				1-100	Drag. 15/17
*1	1	13106	PE		MO	AO					Segell
*2	1	13106	PE		MO	AO					Segell. Grafitti
	1	13108	VO		MO	AO				30-300	Drag. 15/17. Possible TSH
	1	13111	VO		TO	AO				60-100	Hayes 2
	1	13200	SF		TO	AO					
	2	13200	CR		TO	AO					
	1	13200	NA		TO	AO					
	1	13200	BE		TO	AO					
	307	13250	SF		TO	AO					
	9	13250	SF		TL	GO					
	1	13250	VO		TO	AO				EN	

Àrea:

Sector:

Àmbit:

UE: 8095

Num. Frag.	Class.	Def.Frag.	Tipó.	Tècnica	Pasta	Decoració		Acabats		Cronologia	Observacions
						Int.	Ext.	Int.	Ext.		
9	13250	NA		TO	AO						
13	13250	FO		TO	AO						
1	13250	SD		MA	GO						Cilindre perforat. pes?
1	13250	VO	AMP	TO	AO						
2	13250	VO	BOL	TO	AO						
4	13250	VO	GER	TO	AO						
1	13250	VO	GER	TO	AO						Amb nansa
4	13250	VO	GET	TO	AO						
3	13250	VO	GIB	TO	AO						
1	13250	VO	MOR	TO	AO						
1	13250	VO	MOR	MA	GO						Pasta tarraconense
1	13250	VO	OLL	TO	AO						
1	13250	VO	OLL	TL	GO				100-300		Imitació Hayes 131. ?
1	13250	VO	OLL	TL	GO				180-220		Imitació Hayes 200. ?
1	13250	VO	OLL	TL	GO						Tipus Vil·la roma 5.40?
1	13250	VO	OLL	TL	GO						Imitació africana
17	13251	SF		TO	AO						
9	13251	SF		TL	GR			PE			
9	13251	SF		TL	GR						
2	13251	NA		TL	GM						
1	13251	FO		TL	GR						
1	13251	VO	GET	TO	AR						Amb nansa
1	13251	VO	OLL	TO	AR						
2	13251	VO	OLL	TL	GR						1 individu
2	13251	VO	OLL	TL	GR						1 individu
1	13251	VO	OLL	TL	GR						Perfil S
1	13251	VO	OLL	TL	GR				100-475		Imitació OIII-267
14	13251	VO	OLL	TL	GR						1 individu.
1	13251	VO	TAP	TL	GR						Plana
1	13257	SF		TO	AO						
58	13258	SF		TO	AO						
6	13258	VO		TO	AO				100-450		Lamb. 10A
5	13258	VO		TO	AO				69-250		Lamb. 10B
1	13258	VO		TO	AO				-27/125		OII-303
1	13258	FO		TO	AO						
6	13258	FO	OLL	TO	AO						
4	13258	VO	OLL	TO	AO				100-300		OI-270
7	13258	VO	OLL	TO	AO				100-475		OIII-267A
2	13258	VO	OLL	TO	AO				100-475		OIII-267B
2	13258	VO	OLL	TO	AO						Indet.

Àrea:

Sector:

Àmbit:

UE: 8095

Num. Frag.	Class.	Def.Frag.	Tipo.	Tècnica	Pasta	Decoració		Acabats		Cronologia	Observacions
						Int.	Ext.	Int.	Ext.		
	3	13258	PE	PAT	TO	AO					
	11	13258	VO	TAP	TO	AO				69-400	OIII-332
	1	13258	VO	TAP	TO	AO				150-450	OI-261
	28	13300	SF		TO	AO					
	1	13303	SF		TO	AO					
	20	13309	SF		TO	AO					
	1	13309	PI		TO	AO					
	12	13310	SF		TO	AO					
	4	13310	NA		TO	AO				-25/300	Dressel 2/4. 1 individu
	1	13310	VO		TO	AO				-25/300	Dressel 2/4.?
	1	13310	VO		TO	AO				-50/50	Pasqual?
	4	13312	SF		TO	AO					
	3	14003	SF		TO	AO			VI	VI	
	1	40009	VO								Blanc. Llistó motllurat
	1	40009	VO								Blanc. Llistó motllurat
	3	40009	SF	PLC							Blanc
	1	40009	SF	PLC							Gris
	3	40009	SF	PLC							Blanc
	1	40009	SF	PLC							Gris
	9	50005	SF								Llençat
	214	60051									
	1	60051									Cremat
	3	60054									

Àrea:

Sector:

Àmbit:

UE: 8097

Num. Frag.	Class.	Def.Frag.	Tipo.	Tècnica	Pasta	Decoració		Acabats		Cronologia	Observacions
						Int.	Ext.	Int.	Ext.		
	16	12053	SF		TO	AO					
	6	12055	SF		MA	GM					
	1	12055	SF		MA	GO					
	1	12055	VO	TAP	MA	GO					
	1	13303	SF		TO	AO					
	1	40003		ASC							
	1	40011	VO	MBA							
	1	60051									

Àrea:

Sector:

Àmbit:

UE: 8099

Num. Frag.	Class.	Def.Frag.	Tipo.	Tècnica	Pasta	Decoració		Acabats		Cronologia	Observacions
						Int.	Ext.	Int.	Ext.		
	3	14003	SF		TO	AO			VI	VI	

Àrea:

Sector:

Àmbit:

UE: 8099

Num. Frag.	Class.	Def.Frag.	Tipo.	Tècnica	Pasta	Decoració		Acabats		Cronologia	Observacions
						Int.	Ext.	Int.	Ext.		
1	14003	FO		TO	AO			VI	VI		
1	14003	VO	OLL	TO	AO			VI	VI		
1	14005	SF		TL	GR						
2	14100	SF		TO	AO						
2	14103	SF		TO	AO					S. XVII	
2	14108	SF		TO	AO						?
1	14120	VO	PAT	TO	AO					2 1/2 s. XVII	

Àrea:

Sector:

Àmbit:

UE: 8107

Num. Frag.	Class.	Def.Frag.	Tipo.	Tècnica	Pasta	Decoració		Acabats		Cronologia	Observacions
						Int.	Ext.	Int.	Ext.		
7	13250	SF		TO	AO						
2	14100	SF		TO	AO			VI	VI		
2	60051										

Àrea:

Sector:

Àmbit:

UE: 8113

Num. Frag.	Class.	Def.Frag.	Tipo.	Tècnica	Pasta	Decoració		Acabats		Cronologia	Observacions
						Int.	Ext.	Int.	Ext.		
5	13250	SF		TO	AO						
1	13250	NA		TO	AO						
1	13258	VO	TAP	TO	AO					150-400	OI-262
1	13312	SF		TO	AO						
2	14003	SF		TO	AO			VI	VI		
2	14100	SF		TO	AO			VI	VI		
1	14102	SF		TO	AO			VI		s. XVI	
2	20002		ESR								
4	60051										

Àrea:

Sector:

Àmbit:

UE: 8119

Num. Frag.	Class.	Def.Frag.	Tipo.	Tècnica	Pasta	Decoració		Acabats		Cronologia	Observacions
						Int.	Ext.	Int.	Ext.		
3	12053	SF		TO	AO						
1	12055	SF		MA	AO						
1	12055	OR		MA	GO						
1	13300	SF		TO	AO						

Àrea:

Sector:

Àmbit:

UE: 8131

Num. Frag.	Class.	Def.Frag.	Tipo.	Tècnica	Pasta	Decoració		Acabats		Cronologia	Observacions
						Int.	Ext.	Int.	Ext.		
1	12053	SF		TO	AO						

Àrea:

Sector:

Àmbit:

UE: 8131

Num. Frag.	Class.	Def.Frag.	Tipo.	Tècnica	Pasta	Decoració		Acabats		Cronologia	Observacions
						Int.	Ext.	Int.	Ext.		
1	13250	SF		TO	AO						

Àrea:

Sector:

Àmbit:

UE: 8133

Num. Frag.	Class.	Def.Frag.	Tipo.	Tècnica	Pasta	Decoració		Acabats		Cronologia	Observacions
						Int.	Ext.	Int.	Ext.		
2	13250	SF		TO	AO						

Àrea:

Sector:

Àmbit:

UE: 8139

Num. Frag.	Class.	Def.Frag.	Tipo.	Tècnica	Pasta	Decoració		Acabats		Cronologia	Observacions
						Int.	Ext.	Int.	Ext.		
1	12053	SF		TO	AO						
1	60051										

Àrea:

Sector:

Àmbit:

UE: 8144

Num. Frag.	Class.	Def.Frag.	Tipo.	Tècnica	Pasta	Decoració		Acabats		Cronologia	Observacions
						Int.	Ext.	Int.	Ext.		
4	60051										Cremats

Àrea:

Sector:

Àmbit:

UE: 8145

Num. Frag.	Class.	Def.Frag.	Tipo.	Tècnica	Pasta	Decoració		Acabats		Cronologia	Observacions
						Int.	Ext.	Int.	Ext.		
1	12053	SF		TO	AO						
3	13115	SF		TO	AO					s. IV-VI	
53	13250	SF		TO	AO						
1	13250	AN		TO	AO						
2	13250	FO		TL	GO						
1	13251	SF		TO	AO						
5	13251	SF		TL	GR						
2	13258	SF		TO	AO						
4	13300	SF		TO	AO						
1	13306	NA		TO	AO						
2	13310	SF		TO	AO						
1	13310	NA		TO	AO						
1	13310	PI		TO	AO						
1	13320	VO		MA	GO						
4	14003	SF		TO	AO				VI		
2	14100	SF		TO	AO			VI	VI		
1	15000	PS									Porció Columna
2	40009	SF	PLC								Blanc
1	40009		PLC								Gris. Motllurat.

Àrea:

Sector:

Àmbit:

UE: 8145

Num. Frag.	Class.	Def.Frag.	Tipo.	Tècnica	Pasta	Decoració		Acabats		Cronologia	Observacions
						Int.	Ext.	Int.	Ext.		
	2	40009	SF	PLC							Blanc
	1	40009		PLC							Gris. Motllurat.
	2	50005	SF								
	45	60051									
	1	60054									

Àrea:

Sector:

Àmbit:

UE: 8147

Num. Frag.	Class.	Def.Frag.	Tipo.	Tècnica	Pasta	Decoració		Acabats		Cronologia	Observacions
						Int.	Ext.	Int.	Ext.		
	3	11100	SF	MA	GR						
	3	40011	SF								Indeterminades
	3	60052									

Àrea:

Sector:

Àmbit:

UE: 8149

Num. Frag.	Class.	Def.Frag.	Tipo.	Tècnica	Pasta	Decoració		Acabats		Cronologia	Observacions
						Int.	Ext.	Int.	Ext.		
	5	13000	SF	TO	AO						
	1	13119	VO	TO	AO					280-350	Lamb.1/3.
	46	13250	SF	TO	AO						
	2	13250	SF	TO	AO				EN		Vermellós
	6	13250	SF	TL	GO						
	1	13250	FO	TL	GO						
	1	13250	NA	TO	AO						Poc cuit?
	3	13250	FO	TO	AO						
	3	13250	NA	TO	AO						
	3	13250	VO	TO	AO						
	1	13250	VO	BOL	TL	GO					
	3	13250	PE	BOL	TO	AO					
	2	13250	PE	BOL	TO	AO					1 individu
	2	13250	PE	BOL	TO	AO					1 individu
	2	13250	PS	BOL	TO	AO					1 individu
	2	13250	VO	BOL	TO	AO					1 individu
	2	13250	VO	BOL	TO	AO					1 individu
	1	13250	VO	BOL	TO	AO					
	1	13250	VO	OLL	TL	GO					Perfil S
	1	13250	VO	OLL	TO	AO					Possible imitació africana.
	2	13250	VO	PAT	TO	AO					Poc cuit?
	4	13251	SF	TO	AR						
	45	13251	SF	TL	GR						
	7	13251	FO	TL	GR						

Àrea:

Sector:

Àmbit:

UE: 8149

Num. Frag.	Class.	Def.Frag.	Tipo.	Tècnica	Pasta	Decoració		Acabats		Cronologia	Observacions
						Int.	Ext.	Int.	Ext.		
2	13251	FO		TO	AR						
1	13251	VO	CSS	TL	GR						
1	13251	VO	CSS	TL	GR					s. V-VI	Amb mamelló
3	13251	VO	OLL	TL	GR						Perfil S
1	13251	VO	PAT	TO	AO					325-450	Recorda Hayes 61.
1	13300	NA		TO	AO						
1	13306	SF		TO	AO						
2	13309	SF		TO	AO						
2	13310	SF		TO	AO						
2	13312	SF		TO	AO						
9	13312	SF		TO	AO						
2	14003	SF		TO	AO					VI	
2	20002		CLA	FJ							
44	60051										
7	60554										

Àrea:

Sector:

Àmbit:

UE: 8150

Num. Frag.	Class.	Def.Frag.	Tipo.	Tècnica	Pasta	Decoració		Acabats		Cronologia	Observacions
						Int.	Ext.	Int.	Ext.		
1	14003	SF		TO	AO		IN		VI		
1	14003	SF		TO	AO				VI		
3	60051										

Àrea:

Sector:

Àmbit:

UE: 8152

Num. Frag.	Class.	Def.Frag.	Tipo.	Tècnica	Pasta	Decoració		Acabats		Cronologia	Observacions
						Int.	Ext.	Int.	Ext.		
1	13250	NA		TO	AO						

Àrea:

Sector:

Àmbit:

UE: 8156

Num. Frag.	Class.	Def.Frag.	Tipo.	Tècnica	Pasta	Decoració		Acabats		Cronologia	Observacions
						Int.	Ext.	Int.	Ext.		
1	14001	VO	OLL								
3	14002	SF		TO	AO						
2	14003	SF		TO	AO			VI	VI		
1	14003	VO	ESF	TO	AO			VI	VI		
1	14003	CR	PLA	TO	AO			VI	VI		
1	14003	AB	TAP	TO	AO			VI	VI		
1	14004	SF									
3	14005	SF		TO	AO						
1	14100	VO	PAT	TO	AO			VI	VI		

Àrea:

Sector:

Àmbit:

UE: 8164

Num. Frag.	Class.	Def.Frag.	Típo.	Tècnica	Pasta	Decoració		Acabats		Cronologia	Observacions
						Int.	Ext.	Int.	Ext.		
	2	12055	SF		MA	GM					
	1	13250	SF		TO	AO					

Àrea:

Sector:

Àmbit:

UE: 8165

Num. Frag.	Class.	Def.Frag.	Típo.	Tècnica	Pasta	Decoració		Acabats		Cronologia	Observacions
						Int.	Ext.	Int.	Ext.		
	5	13250	SF		TO	AO					
	3	14003	SF		TO	AO		VI	VI		
	1	14003	NA		TO	AO			VI		
	2	14003	SF		TO	AO			VI		
	2	14005	SF		TO	AR					
	1	14100	SF		TO	AO		VI	VI		
	1	14100	OR	ESC	TO	AO			VI		
	1	14300	SF		TO	AO					
	2	20002	SF								
	10	60051									

Àrea:

Sector:

Àmbit:

UE: 8168

Num. Frag.	Class.	Def.Frag.	Típo.	Tècnica	Pasta	Decoració		Acabats		Cronologia	Observacions
						Int.	Ext.	Int.	Ext.		
	1	12053	SF		TO	AO					
	3	13250	SF		TO	AO					
	2	13258	SF		TO	AO					
	1	14003	SF		TO	AO			VI		
	1	14005	SF		TO	AO					

Àrea:

Sector:

Àmbit:

UE: 8172

Num. Frag.	Class.	Def.Frag.	Típo.	Tècnica	Pasta	Decoració		Acabats		Cronologia	Observacions
						Int.	Ext.	Int.	Ext.		
	4	14002	SF		TO	AO					
	1	14114	SF		TO	AO		VI	VI	f. XVII-p.XVIII	
	3	40001		ASC							

Àrea:

Sector:

Àmbit:

UE: 8173

Num. Frag.	Class.	Def.Frag.	Tipo.	Tècnica	Pasta	Decoració		Acabats		Cronologia	Observacions
						Int.	Ext.	Int.	Ext.		
	1	13250	SF		TO	AO					

Àrea:

Sector:

Àmbit:

UE: 8173

Num. Frag.	Class.	Def.Frag.	Tipo.	Tècnica	Pasta	Decoració		Acabats		Cronologia	Observacions
						Int.	Ext.	Int.	Ext.		
	5	13250	SF		TO	AO					
	2	50009	SF								Llençat
	2	50015	SF								Llençat

Àrea:

Sector:

Àmbit:

UE: 8179

Num. Frag.	Class.	Def.Frag.	Tipo.	Tècnica	Pasta	Decoració		Acabats		Cronologia	Observacions
						Int.	Ext.	Int.	Ext.		
	2	12053	SF		TO	AO					
	1	12055	SF		MA	GM					
	5	13250	SF		TO	AO					
	1	13250	VO	BOL	TO	AO					
	2	13258	SF		TO	AO					
	1	13312	SF		TO	AO					
	6	50015	SF								

Àrea:

Sector:

Àmbit:

UE: 8181

Num. Frag.	Class.	Def.Frag.	Tipo.	Tècnica	Pasta	Decoració		Acabats		Cronologia	Observacions
						Int.	Ext.	Int.	Ext.		
	3	14002	SF		TO	AO					
	3	14003	SF		TO	AO			VI		
	3	14003	SF		TO	AO		VI	VI		
	1	14003	VO	GIB	TO	AO					
	1	14005	SF		TO	AR					
	1	14100	SF		TO	AO		VI	VI		
	2	14100	SF		TO	AO			VI		
	1	14100	VO	PAT	TO	AO		VI	VI		
	4	60051									

Àrea:

Sector:

Àmbit:

UE: 8185

Num. Frag.	Class.	Def.Frag.	Tipo.	Tècnica	Pasta	Decoració		Acabats		Cronologia	Observacions
						Int.	Ext.	Int.	Ext.		

Àrea:

Sector:

Àmbit:

UE: 8185

Num. Frag.	Class.	Def.Frag.	Tipo.	Tècnica	Pasta	Decoració		Acabats		Cronologia	Observacions
						Int.	Ext.	Int.	Ext.		

	4	12055	SF		MA	GR						
	1	12055	SF		MA	GO						
	31	13250	SF		TO	AO						
	1	13250	SF		TO	AO				EN		
	1	13250	VO		TO	AO						
	1	13250	FO		TO	AO						
	6	13258	SF		TO	AO						
	1	13258	VO		TO	AO				69-250	Lamb. 10B	
	4	13312	SF		TO	AO						
	2	50005	SF								Llençat	
	2	60054										

Àrea:

Sector:

Àmbit:

UE: 8187

Num. Frag.	Class.	Def.Frag.	Tipo.	Tècnica	Pasta	Decoració		Acabats		Cronologia	Observacions
						Int.	Ext.	Int.	Ext.		

	1	13251	SF		TL	GR						
--	---	-------	----	--	----	----	--	--	--	--	--	--

Àrea:

Sector:

Àmbit:

UE: 8189

Num. Frag.	Class.	Def.Frag.	Tipo.	Tècnica	Pasta	Decoració		Acabats		Cronologia	Observacions
						Int.	Ext.	Int.	Ext.		

	1	13251	VO	OLL	TL	GR					Perfil S	
--	---	-------	----	-----	----	----	--	--	--	--	----------	--

Àrea:

Sector:

Àmbit:

UE: 8191

Num. Frag.	Class.	Def.Frag.	Tipo.	Tècnica	Pasta	Decoració		Acabats		Cronologia	Observacions
						Int.	Ext.	Int.	Ext.		

	108	13250	SF		TO	AO						
	1	13250	SF		TO	AO				EN		
	5	13250	FO		TO	AO						
	2	13250	NA		TO	AO						
	1	13250	VO	AMP	TO	AO						
	1	13250	VO	BOL	TO	AO						
	3	13250	VO	GER	TO	AO					Amb nansa	
	6	13251	SF		TL	GR						
	1	13251	FO		TL	GR						
	4	13258	SF		TO	AO						
	1	13258	FO	OLL	TO	AO						

Àrea:

Sector:

Àmbit:

UE: 8191

Num. Frag.	Class.	Def.Frag.	Tipo.	Tècnica	Pasta	Decoració		Acabats		Cronologia	Observacions
						Int.	Ext.	Int.	Ext.		
1	13258	VO	TAP	TO	AO					150-450	OI-261
1	13300	SF		TO	AO						
1	13309	SF		TO	AO						
2	13310	SF		TO	AO						
1	30000	SF									
5	50005	SF									
2	60051										
6	60054										

Àrea:

Sector:

Àmbit:

UE: 8193

Num. Frag.	Class.	Def.Frag.	Tipo.	Tècnica	Pasta	Decoració		Acabats		Cronologia	Observacions
						Int.	Ext.	Int.	Ext.		
5	14002	SF		TO	AO						
2	14003	SF		TO	AO				VI		
1	14100	SF		TO	AO			VI	VI		
2	14100	SF	PAT	TO	AO			VI	VI	s. XVI-XVII	
1	60051										

Àrea:

Sector:

Àmbit:

UE: 8196

Num. Frag.	Class.	Def.Frag.	Tipo.	Tècnica	Pasta	Decoració		Acabats		Cronologia	Observacions
						Int.	Ext.	Int.	Ext.		
2	12053	SF		TO	AO						
1	12053	SF		TO	AR						
1	12053	VO		TO	AO						
1	13000	SF		TO	AO						
2	13310	SF		TO	AO						
29	60051										

Àrea:

Sector:

Àmbit:

UE: 8199

Num. Frag.	Class.	Def.Frag.	Tipo.	Tècnica	Pasta	Decoració		Acabats		Cronologia	Observacions
						Int.	Ext.	Int.	Ext.		
5	12053	SF		TO	AO						
2	13250	SF		TO	AO						

Àrea:

Sector:

Àmbit:

UE: 8202

Num. Frag.	Class.	Def.Frag.	Tipo.	Tècnica	Pasta	Decoració		Acabats		Cronologia	Observacions
						Int.	Ext.	Int.	Ext.		
7	13250	SF		TO	AO						
1	14003	SF		TO	AO				VI		
1	14201	SF	ESC	TO	AO			VI	VI		Reflex perdut

Àrea:

Sector:

Àmbit:

UE: 8202

Num. Frag.	Class.	Def.Frag.	Tipo.	Tècnica	Pasta	Decoració		Acabats		Cronologia	Observacions
						Int.	Ext.	Int.	Ext.		
	3	50002	SF								Llençats
	1	60051									

Àrea:

Sector:

Àmbit:

UE: 8203

Num. Frag.	Class.	Def.Frag.	Tipo.	Tècnica	Pasta	Decoració		Acabats		Cronologia	Observacions
						Int.	Ext.	Int.	Ext.		
	1	12053	SF		TO	AM					
	10	13250	SF		TO	AO					
	2	13250	SF		TO	AM					
	2	13250	PE		TO	AO		EN			Engalba negra. 1 indiv.
	1	13250	NA		TO	AO					
	2	13250	FO		TL	GO					1 indiv.
	2	13250	VO	GER	TO	AO					
	1	13251	SF		TL	GR					
	1	13300	SF		TL	AO					
	1	13310	SF		TO	AO					
	2	13312	SF		TL	AO					
	1	50005	SF		MA	GO					Llençat
	1	50015	SF		MO	GO					
	80	60051									
	1	60054									

Àrea:

Sector:

Àmbit:

UE: 8209

Num. Frag.	Class.	Def.Frag.	Tipo.	Tècnica	Pasta	Decoració		Acabats		Cronologia	Observacions
						Int.	Ext.	Int.	Ext.		
	3	12053	SF		TO	AM					
	1	12053	VO	BOL	TO	AR					
	26	13250	SF		TO	AO					
	1	13250	VO		TO	AO					
	1	13250	PE		TO	AO					
	2	13251	SF		TL	GR					
	8	13300	SF		TL	AO					
	1	13310	SF		TO	AO					
	1	14003	SF		TO	AO		VI			
	1	14100	VO	ESC	TO	AO		VI	VI		Possible reflex pedut
	7	50002	SF								Llençats
	19	60051									
	1	60054									

Àrea:

Sector:

Àmbit:

UE: 8221

Num. Frag.	Class.	Def.Frag.	Tipo.	Tècnica	Pasta	Decoració		Acabats		Cronologia	Observacions
						Int.	Ext.	Int.	Ext.		
4	13000	SF									Molt rodats. Dubtós

Àrea:

Sector:

Àmbit:

UE: 8221

Num. Frag.	Class.	Def.Frag.	Tipo.	Tècnica	Pasta	Decoració		Acabats		Cronologia	Observacions
						Int.	Ext.	Int.	Ext.		
1	12055	SF		TL	GR						Molt rodats. Dubtós
1	40001		ASC								

Àrea:

Sector:

Àmbit:

UE: 8223

Num. Frag.	Class.	Def.Frag.	Tipo.	Tècnica	Pasta	Decoració		Acabats		Cronologia	Observacions
						Int.	Ext.	Int.	Ext.		
2	12053	SF		TO	AM						
1	12055	SF		TL	GR						

Àrea:

Sector:

Àmbit:

UE: 8227

Num. Frag.	Class.	Def.Frag.	Tipo.	Tècnica	Pasta	Decoració		Acabats		Cronologia	Observacions
						Int.	Ext.	Int.	Ext.		
1	50005	SF		MA	GO						Es guarda

Àrea:

Sector:

Àmbit:

UE: 8231

Num. Frag.	Class.	Def.Frag.	Tipo.	Tècnica	Pasta	Decoració		Acabats		Cronologia	Observacions
						Int.	Ext.	Int.	Ext.		
3	13111	VO		TO	AO			VE	VE	100-225	Poss. Hayes 9. Molt rodada. 1 indiv.

Àrea:

Sector:

Àmbit:

UE: 8235

Num. Frag.	Class.	Def.Frag.	Tipo.	Tècnica	Pasta	Decoració		Acabats		Cronologia	Observacions
						Int.	Ext.	Int.	Ext.		
3	13250	SF		TO	AO						

Àrea:

Sector:

Àmbit:

UE: 8237

Num. Frag.	Class.	Def.Frag.	Tipo.	Tècnica	Pasta	Decoració		Acabats		Cronologia	Observacions
						Int.	Ext.	Int.	Ext.		
1	13310	NA		TO	AO					-50/50	Pascual 1

Àrea:

Sector:

Àmbit:

UE: 8239

Àrea:

Sector:

Àmbit:

UE: 8245

Num. Frag.	Class.	Def.Frag.	Típo.	Tècnica	Pasta	Decoració		Acabats		Cronologia	Observacions
						Int.	Ext.	Int.	Ext.		

Àrea:

Sector:

Àmbit:

UE: 8245

Num. Frag.	Class.	Def.Frag.	Típo.	Tècnica	Pasta	Decoració		Acabats		Cronologia	Observacions
						Int.	Ext.	Int.	Ext.		

	10	12053	SF		TO	AO						
	3	12053	SF		TO	AR						
	1	12053	NA		TO	AO						
	1	12053	VO	PAT	TO	AR						Llavi reemtrant
	24	12055	SF		TL	GR						
	3	12055	SF		TL	GO						
	2	12055	FO		MA	GM						
	1	12055	VO	BOL	MA	GR						
	1	12055	VO	OLL	MA	GM						
	2	13054	SF		TO	AO						
	1	13106	SF		MO	AO						
	1	13108	PE		MO	AO						
	1	13108	VO		MO	AO				30-300		Drag. 15.
	3	13109	SF		TO	AO				s. III-V		
	2	13111	VO		TO	AO				200-275		Hayes 16
	1	13115	VO		TO	AO				350-600		Hayes 91. ?
	1	13119	CR		TO	AO				s. III-V		
	2	13120	SF		MO	AR				f. IV-V		
	1	13120	VO		MO	AR				370-500		Rigoir 15.
	191	13250	SF		TO	AO						
	2	13250	SF		TO	AO				EN		
	5	13250	NA		TO	AO						
	11	13250	FO		TO	AO						
	1	13250	VO		TL	GO						
	1	13250	VO	AMP	TO	AO						
	1	13250	CO	AMP	TO	AO						
	1	13250	VO	GET	TO	AO						
	2	13250	VO	PAT	TO	AO						
	5	13251	SF		TO	AR						
	1	13251	VO	BOL	TO	AR						
	8	13258	SF		TO	AO						
	1	13258	VO	TAP	TO	AO						
	2	13258	VO	TAP	TO	AO				69-400		OIII-332
	24	13300	SF		TO	AO						
	1	13300	VO		TO	AO						
	3	13303	SF		TO	AO						

Àrea:

Sector:

Àmbit:

UE: 8245

Num. Frag.	Class.	Def.Frag.	Tipo.	Tècnica	Pasta	Decoració		Acabats		Cronologia	Observacions
						Int.	Ext.	Int.	Ext.		
	1	13306	SF		TO	AO					
	10	13310	SF		TO	AO					
	1	13310	PI		TO	AO					
	1	20002	SF								
	4	20002	SF	ESR							
	1	40000		MMO							
	10	50015	SF								Llençat
	33	60051									
	4	60054									

Àrea:

Sector:

Àmbit:

UE: 8246

Num. Frag.	Class.	Def.Frag.	Tipo.	Tècnica	Pasta	Decoració		Acabats		Cronologia	Observacions
						Int.	Ext.	Int.	Ext.		
	1	13200	NA		MO	AO					
	5	13250	SF		TO	AO					
	1	13251	SF		TL	GR					
	1	13251	CR		TL	GR					
	1	13258	SF		TO	AO					
	3	60051									

Àrea:

Sector:

Àmbit:

UE: 8247

Num. Frag.	Class.	Def.Frag.	Tipo.	Tècnica	Pasta	Decoració		Acabats		Cronologia	Observacions
						Int.	Ext.	Int.	Ext.		
	1	13250	SF		TO	AO					
	1	40006	VO	MOL							
	2	50005	SF								Llençat

Àrea:

Sector:

Àmbit:

UE: 8248

Num. Frag.	Class.	Def.Frag.	Tipo.	Tècnica	Pasta	Decoració		Acabats		Cronologia	Observacions
						Int.	Ext.	Int.	Ext.		
	5	12053	SF		TO	AO					
	5	13250	SF		TO	AO					
	1	13258	FO		TO	AO					

Àrea:

Sector:

Àmbit:

UE: 8252

Num. Frag.	Class.	Def.Frag.	Tipo.	Tècnica	Pasta	Decoració		Acabats		Cronologia	Observacions
						Int.	Ext.	Int.	Ext.		
	6	12053	SF		TO	AO					
	2	12053	SF		TO	AR					
	1	13111	VO		TO	AO				200-275	Hayes 16

Àrea:

Sector:

Àmbit:

UE: 8252

Num. Frag.	Class.	Def.Frag.	Tipo.	Tècnica	Pasta	Decoració		Acabats		Cronologia	Observacions
						Int.	Ext.	Int.	Ext.		
	1	13115	SF		TO	AO				s. IV-VI	
	1	13115	VO		TO	AO				350-650	Hayes 91.
	1	13115	SD		TO	AO				450-600	Hayes 91C. Ala.
	131	13250	SF		TO	AO					
	3	13250	SF		TO	AO			EN		
	4	13250	SF		TL	GO					
	10	13250	FO		TO	AO					
	3	13250	NA		TO	AO					
	3	13250	VO	AMP	TO	AO					
	1	13250	VO	BOL	TL	GR					
	1	13250	VO	CSS	TL	GR					
	3	13250	VO	OLL	TL	GR					
	10	13251	SF		TL	GR					
	2	13251	FO		TO	AR					
	1	13251	PE		TO	AO					
	2	13258	SF		TO	AO					
	1	13258	VO	OLL	TO	AO				100-450	OIII-267A
	5	13300	SF		TO	AO					
	1	13303	SF		TO	AO					
	1	13309	NA		TO	AO					
	1	13310	VO		TO	AO					
	1	13312	SF		TO	AO					
	1	13312	VO		TO	AO				s. IV - 1/2 s. V	Possible Keay 27.
	4	13313	SF		TO	AO				400-700	Tipus LRA 1
	1	20002	SF								
	2	20002		CLA	FJ						
	2	50005	SF								Llençat
	8	60051									
	1	60054									

Àrea:

Sector:

Àmbit:

UE: 8254

Num. Frag.	Class.	Def.Frag.	Tipo.	Tècnica	Pasta	Decoració		Acabats		Cronologia	Observacions
						Int.	Ext.	Int.	Ext.		
	6	13312	SF		TO	AO					

Àrea:

Sector:

Àmbit:

UE: 8255

Num. Frag.	Class.	Def.Frag.	Tipo.	Tècnica	Pasta	Decoració		Acabats		Cronologia	Observacions
						Int.	Ext.	Int.	Ext.		
	1	12053	FO		TO	AO					
	1	13106	SF		MO	AO					

Àrea:

Sector:

Àmbit:

UE: 8255

Num. Frag.	Class.	Def.Frag.	Tipo.	Tècnica	Pasta	Decoració		Acabats		Cronologia	Observacions
						Int.	Ext.	Int.	Ext.		
1	13115	SF		TO	AO					s. IV-VI	Possible TSAD.
6	13250	SF		TO	AO						
1	13258	SF		TO	AO						

Àrea:

Sector:

Àmbit:

UE: 8257

Num. Frag.	Class.	Def.Frag.	Tipo.	Tècnica	Pasta	Decoració		Acabats		Cronologia	Observacions
						Int.	Ext.	Int.	Ext.		
1	12053	SF		TO	AO						
1	12055	SF		MA	GO						
1	13250	SF		TO	AO						
1	13309	NA		TO	AO						
2	50005	SF									Llençat

Àrea:

Sector:

Àmbit:

UE: 8265

Num. Frag.	Class.	Def.Frag.	Tipo.	Tècnica	Pasta	Decoració		Acabats		Cronologia	Observacions
						Int.	Ext.	Int.	Ext.		
1	13310	SF		TO	AO						

Àrea:

Sector:

Àmbit:

UE: 8267

Num. Frag.	Class.	Def.Frag.	Tipo.	Tècnica	Pasta	Decoració		Acabats		Cronologia	Observacions
						Int.	Ext.	Int.	Ext.		
7	13250	SF		TO	AO						
3	13251	SF		TL	GR						
7	60051										
1	60054										

Àrea:

Sector:

Àmbit:

UE: 8273

Num. Frag.	Class.	Def.Frag.	Tipo.	Tècnica	Pasta	Decoració		Acabats		Cronologia	Observacions
						Int.	Ext.	Int.	Ext.		
2	12053	SF		TO	AO						
1	13100	SF		TO	AO						
1	13104	SF		TO	AO						
60	13250	SF		TO	AO						
1	13250	SF		TL	GO						
4	13250	VO		TO	AO						
1	13250	VO	PAT	TO	AO						
1	13251	SF		TO	AO						
8	13251	SF		TL	GR						
1	13251	VO		TO	AR						
1	13251	VO	CSS	TL	GR						

Àrea:

Sector:

Àmbit:

UE: 8273

Num. Frag.	Class.	Def.Frag.	Tipo.	Tècnica	Pasta	Decoració		Acabats		Cronologia	Observacions
						Int.	Ext.	Int.	Ext.		
	1	13257	SF		TO	AO					
	6	13258	SF		TO	AO					
	2	13258	VO		TO	AO					
	2	13300	SF		TO	AO					
	1	13303	SF		TO	AO					
	1	13306	SF		TO	AO					
	2	13309	SF		TO	AO					
	3	13310	SF		TO	AO					
	4	13312	SF		TO	AO					
	2	15000	ER								
	2	50005	SF								Llençat
	1	50015	SF								Llençat
	26	60051									

Àrea:

Sector:

Àmbit:

UE: 8274

Num. Frag.	Class.	Def.Frag.	Tipo.	Tècnica	Pasta	Decoració		Acabats		Cronologia	Observacions
						Int.	Ext.	Int.	Ext.		
	1	13106	SF		MO	AO					
	1	13109	SF		TO	AO				s III-V	
	1	13111	VO		TO	AO				150-200	Hayes 8B
	1	13115	VO		TO	AO				350-500	Hayes 91A
	1	13115	FO		TO	AO				s. IV-VI	
	1	13119	SF		TO	AO				s.III-IV	
	147	13250	SF		TO	AO					
	4	13250	FO		TO	AO					
	4	13250	VO		TO	AO					
	2	13250	VO	GER	TO	AO					
	2	13250	VO	OLL	TL	GM					Encaix tapadora.
	10	13251	SF		TL	GR					
	1	13258	SF		TO	AO					
	2	13258	VO		TO	AO				100-450	Lamb. 10A
	9	13300	SF		TO	AO					
	7	13309	SF		TO	AO					
	*1	1	13311	VO		TO				200-450	Possible key 23.
	4	13313	SF		TO	AO				400-700	Tipus LRA1
	1	13320	FO		MA	GO					
	1	40009	SF	PLC							Blanc Tipus Grecco scritto.
	1	40009	SF	PLC							Blanc Tipus Grecco scritto.
	4	50005	SF								Llençat
	17	50015	SF								Llençat

Àrea:

Sector:

Àmbit:

UE: 8274

Num. Frag.	Class.	Def.Frag.	Tipo.	Tècnica	Pasta	Decoració		Acabats		Cronologia	Observacions
						Int.	Ext.	Int.	Ext.		
3	60051										
6	60054										

Àrea:

Sector:

Àmbit:

UE: 8276

Num. Frag.	Class.	Def.Frag.	Tipo.	Tècnica	Pasta	Decoració		Acabats		Cronologia	Observacions
						Int.	Ext.	Int.	Ext.		
1	13250	SF		TO	AO						

Àrea:

Sector:

Àmbit:

UE: 8278

Num. Frag.	Class.	Def.Frag.	Tipo.	Tècnica	Pasta	Decoració		Acabats		Cronologia	Observacions
						Int.	Ext.	Int.	Ext.		
1	12053	SF		TO	AO						
2	13250	SF		TO	AO						
3	13251	SF		TO	AR						
1	14003	SF		TO	AO			VI	VI		
1	14003	VO		TO	AO			VI	VI		
1	14003	VO	GRE	TO	AO			VI	VI		
1	14103	SF	ESC	TO	AO					s. XVII	
1	14200	SF	PAT	TO	AO			VI	VI		
3	20002	SF	ESR								

Àrea:

Sector:

Àmbit:

UE: 8282

Num. Frag.	Class.	Def.Frag.	Tipo.	Tècnica	Pasta	Decoració		Acabats		Cronologia	Observacions
						Int.	Ext.	Int.	Ext.		
1	12053	SF		TO	AO						
1	12055	SF		MA	GO						
4	13250	SF		TO	AO						
1	14103	VO	PAT	TO	AO						
1	40003		ASC								

Àrea:

Sector:

Àmbit:

UE: 8284

Num. Frag.	Class.	Def.Frag.	Tipo.	Tècnica	Pasta	Decoració		Acabats		Cronologia	Observacions
						Int.	Ext.	Int.	Ext.		
1	12057	PI		TO	AO						
1	13111	VO		TO	AO					90-220	Hayes 8
1	13115	FO		TO	AO					s. IV-VI	
1	13116	SF		TO	AO						
1	13120	PE		MO	AR					s V	
33	13250	SF		TO	AO						
2	13250	FO		TO	AO						

Àrea:

Sector:

Àmbit:

UE: 8284

Num. Frag.	Class.	Def.Frag.	Tipo.	Tècnica	Pasta	Decoració		Acabats		Cronologia	Observacions
						Int.	Ext.	Int.	Ext.		
1	13250	NA		TO	AO						
1	13250	VO	MOR	TO	AO						
4	13251	SF		TL	GR						
1	13258	VO	TAP	TO	AO					69-400	OIII-332
1	13300	SF		TO	AO						
2	13310	SF		TO	AO						
7	13312	SF		TO	AO						
2	50015	SF									Llençat
1	60054										

Àrea:

Sector:

Àmbit:

UE: 8286

Num. Frag.	Class.	Def.Frag.	Tipo.	Tècnica	Pasta	Decoració		Acabats		Cronologia	Observacions
						Int.	Ext.	Int.	Ext.		
1	13109	FO		MO	AO					s. III-V	
4	13250	SF		TO	AO						
1	13250	VO	GER	TO	AO						
1	13258	SF		TO	AO						
1	14003	SF		TO	AO			VI			
2	50005	SF									Llençat
2	60051										

Àrea:

Sector:

Àmbit:

UE: 8287

Num. Frag.	Class.	Def.Frag.	Tipo.	Tècnica	Pasta	Decoració		Acabats		Cronologia	Observacions
						Int.	Ext.	Int.	Ext.		
1	13250	SF		TO	AO						
1	40009		PLC								Blanc. Motllurada.
1	40009		PLC								Blanc. Motllurada.

Àrea:

Sector:

Àmbit:

UE: 8288

Num. Frag.	Class.	Def.Frag.	Tipo.	Tècnica	Pasta	Decoració		Acabats		Cronologia	Observacions
						Int.	Ext.	Int.	Ext.		
1	12053	SF		TO	AO						

Àrea:

Sector:

Àmbit:

UE: 8290

Num. Frag.	Class.	Def.Frag.	Tipo.	Tècnica	Pasta	Decoració		Acabats		Cronologia	Observacions
						Int.	Ext.	Int.	Ext.		
1	14003	SF		TO	AO			VI			
1	14003	VO	LPA	TO	AO			VI	VI		
1	14100	SF	PAT	TO	AO			VI	VI		
1	14100	VO	PAT	TO	AO						

Àrea:

Sector:

Àmbit:

UE: 8290

Num. Frag.	Class.	Def.Frag.	Tipo.	Tècnica	Pasta	Decoració		Acabats		Cronologia	Observacions
						Int.	Ext.	Int.	Ext.		
1	60051										

Àrea:

Sector:

Àmbit:

UE: 8292

Num. Frag.	Class.	Def.Frag.	Tipo.	Tècnica	Pasta	Decoració		Acabats		Cronologia	Observacions
						Int.	Ext.	Int.	Ext.		
1	13104	SF		MO	AO			VE	VE		
1	13106	SF		MO	AO			VE	VE		
1	13106	PE		MO	AO			VE	VE		
1	13111	VO		TO	AO			VE	VE	200-275	Hayes 14 (poss. B)
178	13250	SF		TO	AO						
1	13250	SF		TO	AO			EN			En vermell
1	13250	SF		TO	AO				EN		En vermell
2	13250	SF		TO	AO		AC				
3	13250	SF		TL	GO						
7	13250	FO		TO	AO						
3	13250	NA		TO	AO						
6	13250	VO	GER	TO	AO						Gerres o pitxers
1	13250	VO	PAT	TO	AO						De vora reentrant
2	13251	SF		TO	AR						
1	13251	SF		TL	GR						
1	13251	FO		TO	GR						
1	13251	VO	BOL	TO	AR						
1	13251	VO	OLL	TO	GR						
11	13258	SF		TO	AO						
2	13258	SF		TO	AO		IP				Pasta groga, sembla tardana
1	13258	VO		TO	AO					175-450	Lamb. 9A
2	13258	VO		TO	AO					150-450	OI. 261
1	13258	VO		TO	AO					-27/125	OII 302
1	13258	AG		TO	AO						Possible OI 261
2	13258	VO		TO	AO					150-400	OI 262
13	13300	SF		TL	GO						
1	13300	NA		TL	GO						Possible producció bètica
6	13309	SF		TO	AO						
1	13309	VO		TO	AO					s. III - V	Keay 23
13	13312	SF		TL	AO						
1	13313	SF		TO	AO						Dubtosa
4	13313	SF		TO	AO		AC			s. 400 - 700	Possible LRA 1.
1	40009	SF	PLC								Rosat
1	40009	SF	PLC								Gris
1	40009	SF	PLC								Rosat

Àrea:

Sector:

Àmbit:

UE: 8292

Num. Frag.	Class.	Def.Frag.	Tipo.	Tècnica	Pasta	Decoració		Acabats		Cronologia	Observacions
						Int.	Ext.	Int.	Ext.		
1	40009	SF	PLC								Gris
19	50005	SF		MA	GO						Llençat
2	50015	SF		MO	GO						Llençat
22	60051										

Àrea:

Sector:

Àmbit:

UE: 8299

Num. Frag.	Class.	Def.Frag.	Tipo.	Tècnica	Pasta	Decoració		Acabats		Cronologia	Observacions
						Int.	Ext.	Int.	Ext.		
16	12053	SF		TO	AO						
1	12053	VO		TO	AR						
7	12055	SF		TL	GR						
1	12055	VO	OLL	TL	GR						
1	12055	VO	OLL	TL	GM						

Àrea:

Sector:

Àmbit:

UE: 8302

Num. Frag.	Class.	Def.Frag.	Tipo.	Tècnica	Pasta	Decoració		Acabats		Cronologia	Observacions
						Int.	Ext.	Int.	Ext.		
1	12053	SF		TO	AM						
1	13250	SF		TO	AO						
2	13258	SF		TO	AO						
2	13300	SF		TL	AO						
1	13312	SF		TL	AO						

Àrea:

Sector:

Àmbit:

UE: 8304

Num. Frag.	Class.	Def.Frag.	Tipo.	Tècnica	Pasta	Decoració		Acabats		Cronologia	Observacions
						Int.	Ext.	Int.	Ext.		
1	12053	SF		TO	AM						
1	13115	VO		TO	AO			VE	VE	350 - 550	Hayes 91. Part de l'ala.
2	13251	SF		TL	GR						
3	13300	SF		TL	AO						
1	13309	SF		TO	AO						
3	13311	SF		TL	AO						Lusitana o bética
1	40009	VO	PLC								Blanc. Motllurat.
1	40009	VO	PLC								Blanc. Motllurat.
2	60051										

Àrea:

Sector:

Àmbit:

UE: 8306

Num. Frag.	Class.	Def.Frag.	Tipo.	Tècnica	Pasta	Decoració		Acabats		Cronologia	Observacions
						Int.	Ext.	Int.	Ext.		
3	12053	SF		TO	AM						

Àrea:

Sector:

Àmbit:

UE: 8306

Num. Frag.	Class.	Def.Frag.	Típo.	Tècnica	Pasta	Decoració		Acabats		Cronologia	Observacions
						Int.	Ext.	Int.	Ext.		
1	13250	SF		TO	GO						Pasta tarraconense
1	13300	SF		TL	AO						

Àrea:

Sector:

Àmbit:

UE: 8309

Num. Frag.	Class.	Def.Frag.	Típo.	Tècnica	Pasta	Decoració		Acabats		Cronologia	Observacions
						Int.	Ext.	Int.	Ext.		
1	13106	SF		MO	GR			VE	VE		
1	13106	PE		MO	AO			VE	VE		
2	13115	SF		TO	AO			VE	VE	s. IV-VI	
1	13115	PE		TO	AO			VE	VE	350-600	Hayes 91
281	13250	SF		TO	AO						
1	13250	SF		TO	AO		AP				Amb possible decoració aplicada
2	13250	SF		TL	GO						
1	13250	SF		TO	AO				EN		Vermell
3	13250	AN		TO	AO						
6	13250	NA		TO	AO						
2	13250	PE		TO	AO						
1	13250	PE		TO	AO			EN			
2	13250	FO		TL	GO						
9	13250	VO	GER	TO	AO						
8	13251	SF		TO	AR						
28	13251	SF		TL	GR						
1	13251	NA		TO	AR						
1	13251	VO		TO	AR						
2	13251	VO		TL	GR						
2	13251	VO	CSS	TL	GR						
2	13251	VO	OLL	TL	GR						
6	13258	SF		TO	AO						
1	13258	SF		TO	AO						Pasta groga
3	13258	PE		TO	AO						Pom o peu de tapadora
1	13258	VO		TO	AO					180-220	Hayes 199. Molt rodada
2	13258	VO		TO	AO					69-450	OIII 332
1	13258	VO		TO	AO					p. s. I- 1/2 s. II.	OII 303
1	13258	NA		TO	AO					400-500	Nansa helicoidal. Possible ampolla AM/Ca/1 o gerra CATHMA A6
2	13258	VO	MOR	TO	AO					400-500	Macias tipus M/CA/2.3
26	13300	SF		TL	GO						
3	13300	NA		TL	GO						
10	13309	SF		TO	AO						
1	13309	PI		TO	AO					350-520	Possible Keay 19
11	13310	SF		TO	AO						

Àrea:

Sector:

Àmbit:

UE: 8309

Num. Frag.	Class.	Def.Frag.	Tipo.	Tècnica	Pasta	Decoració		Acabats		Cronologia	Observacions
						Int.	Ext.	Int.	Ext.		
23	13312	SF		TL	AO						
1	20002	SF									
1	40009	SF	PLC								Gris
1	40009	SF	PLC								Gris
23	50005	SF		MA	GO						Llençats
2	50015	SF		MO	GO						Llençats
39	60051										
4	60054										

Àrea:

Sector:

Àmbit:

UE: 8311

Num. Frag.	Class.	Def.Frag.	Tipo.	Tècnica	Pasta	Decoració		Acabats		Cronologia	Observacions
						Int.	Ext.	Int.	Ext.		
3	12053	SF		TO	AO						
2	40001		REB								

Àrea:

Sector:

Àmbit:

UE: 8314

Num. Frag.	Class.	Def.Frag.	Tipo.	Tècnica	Pasta	Decoració		Acabats		Cronologia	Observacions
						Int.	Ext.	Int.	Ext.		
2	13109	SF		MO	AO			VE	VE	s. III-V	
1	13111	PE		TO	AO			VE	VE		
2	13115	SF		TO	AO			VE	VE	s. IV-VI	
1	13115	VO		TO	AO			VE	VE	325-450	Hayes 61 A/B2
1	13115	VO		TO	AO			VE	VE	2 1/2 s. IV	Hayes 91, possible Bonifay type 48
1	13115	PE		TO	AO			VE	VE	s. IV-VI	
1	13115	FO		TO	AO		IS	VE	VE	s. IV-VI	
1	13115	VO		TO	AO			VE	VE	300-450	Hayes 58
12	13116	SF		TO	AO			VE			
1	13119	SF		MO	AO			VE	VE	s.III-IV	
1	13119	VO		TO	AO			VE	VE	280-350	Lamb 2/37 o 1/3
2	13120	SF		MO	AR		IS	VE	VE		
2	13120	VO		MO	AR		IS	VE	VE	370-500	Possible Rigoir 6b
1	13121	VO		TO	AO		IS	VE	VE	370-500	Rigoir 18
4	13208	DI		MO	AO					400-700	Atlante X
4	13208	DI		MO	AO					400-700	Atlante X
2	13208	VL		MO	AO						Pic
320	13250	SF		TO	AO						
8	13250	SF		TO	AO			EN			Vermell
20	13250	NA		TO	AO						15 indiv.
21	13250	FO		TO	AO						
6	13250	SF		TL	GO						

Àrea:

Sector:

Àmbit:

UE: 8314

Num. Frag.	Class.	Def.Frag.	Tipo.	Tècnica	Pasta	Decoració		Acabats		Cronologia	Observacions
						Int.	Ext.	Int.	Ext.		
	2	13250	AN		TO	AO					
	2	13250	PE		TO	AO					
	2	13250	AG		TO	AO					
	3	13250	VO	BOL	TO	AO					
	9	13250	VO	GER	TO	AO					
	1	13250	VO	GIB	TO	AO					Dubtós
	1	13250	VO	GIB	TO	AM					
	1	13250	VO	OLL	TO	AO					Olla d'emmagatzematge
	1	13250	VO	PAT	TO	AO		EN		325-450	Vermella. Semblant a Hayes 61
	217	13251	SF		TL	GR					
	7	13251	FO		TL	GR					
	1	13251	NA		TL	GR					
	7	13251	SF		TO	AR					
	1	13251	FO		TO	AR					
	2	13251	FO		TL	GR					
	4	13251	VO	CSS	TL	GR					
	1	13251	VO	CSS	TL	GR		IN			Amb meandres. Cassola alta
	18	13251	VO	OLL	TL	GR					
	3	13251	VO	OLL	TL	GR					Perfil en essa amb coll escanyat
	7	13258	SF		TO	AO					No de cuina
	1	13258	FO		TO	AO					No cuina
	1	13258	VO	GIB	TO	AO					Tipus Gi/CA/8
	1	13258	VO	MOR	TO	GO					Bonifay Commune Type 8
	41	13300	SF		TL	AO					
	33	13309	SF		TO	AO					
	1	13309	VO		TO	AO				350-450	Keay 13A
	1	13309	VO		TO	AO				350-450	Possible Keay 13A
	1	13310	SF		TO	AO					
	2	13311	SF		TL	AO					Dubtoses. Amb molta mica
	51	13312	SF		TL	AO					
	1	13312	VO		TL	AO				s. 300-450	Keay 25
	1	13320	SF		MA	GO					
	1	13320	VO		MA	GO					
	2	15000	PS		MA	AO					Tap fet a partir de tegula
	1	20001	SF		FS						
	2	20002		CLA	FJ						
	1	40009	VO	PLC							Blanc. Motllurat
	1	40009	VO	PLC							Blanc. Motllurat
1*	1	40009		ESC							Blanc. Escultòric
1*	1	40009		ESC							Blanc. Escultòric

Àrea:

Sector:

Àmbit:

UE: 8314

Num. Frag.	Class.	Def.Frag.	Tipo.	Tècnica	Pasta	Decoració		Acabats		Cronologia	Observacions
						Int.	Ext.	Int.	Ext.		
17	50002	SF			GO						Llençat
3	50005	SF		MA	GO						
3	50027	PS		TO	AO						1 indiv.
1	50027	SF		TO	GO						
123	60051										
20	60054										

Àrea:

Sector:

Àmbit:

UE: 8315

Num. Frag.	Class.	Def.Frag.	Tipo.	Tècnica	Pasta	Decoració		Acabats		Cronologia	Observacions
						Int.	Ext.	Int.	Ext.		
1	13050	SF		TO	AO			VE	VE		Molt rodada
1	13115	FO		TO	AO			VE	VE	s. IV-VI	
30	13250	SF		TO	AO						
1	13250	NA		TO	AO						
2	13250	FO		TO	AO						
1	13251	SF		TO	AR						
3	13251	SF		TL	GR						
1	13251	FO		TO	AR						
4	13258	SF		TO	AM						
1	13258	FO		TO	AO						
1	13258	VO		TO	AO					100-300	OI 270
1	13300	SF		TL	GO						
2	13309	SF		TO	AO						
3	13312	SF		TL	AO						
1	13312	NA		TL	AO						
1	13320	VO		MA	GO						
1	40011	SF									indeterminat
13	50002	SF			GO						Llençat
5	50005	SF		MA	GO						Llençat
1	50015	VO		MO	GO						Llençat
16	60051										

Àrea:

Sector:

Àmbit:

UE: 8320

Num. Frag.	Class.	Def.Frag.	Tipo.	Tècnica	Pasta	Decoració		Acabats		Cronologia	Observacions
						Int.	Ext.	Int.	Ext.		
2	12053	SF		TO	AM						
5	13106	SF		MO	AO			VE	VE		
1	13109	SF		TO	AO			VE	VE	s III-V	
1	13109	VO		TO	AO			VE	VE	400-450	Forma 37 tardana
1	13109	VO		TO	AO			VE	VE	s. IV-VV	Dubtosa. Possible 37 tardana

Àrea:

Sector:

Àmbit:

UE: 8320

Num. Frag.	Class.	Def.Frag.	Tipo.	Tècnica	Pasta	Decoració		Acabats		Cronologia	Observacions
						Int.	Ext.	Int.	Ext.		
1	13111	VO		TO	AO			VE	VE	90-200	Possible Lamb. I
2	13115	VO		TO	AO			VE	VE	320-450	1 indiv. Hayes 59 possible
1	13115	VO		TO	AO			VE	VE	s. IV-VI	
1	13115	FO		TO	AO			VE	VE	s. IV-VI	
17	13116	SF		TO	AO			VE	VE		Molt rodades
1	13116	VO		TO	AO			VE	VE		Forma indeterminada
1	13119	SF		MO	AO			VE	VE	s.III-IV	
1	13120	SF		MO	AR		IN	VE	VE		
1	13120	VO		MO	AR			VE	VE	370-500	Rigoir 3 o semblant
1	13120	VO		MO	AR			VE	VE		Forma dubtosa. Molt rodada
4	13121	SF		MO	AO		IN	VE	VE	370-500	
3	13121	VO		TO	AO			VE	VE	370-500	Rigoir 6a, 1 indiv.
281	13250	SF		TO	AO						
6	13250	SF		TO	AO			EN			Vermella
9	13250	NA		TO	AO						8 indiv.n
6	13250	PE		TO	AO						
2	13250	FO		TO	AO						
7	13250	VO		TO	AO						Indeterminades. Molt rodades
9	13250	VO		TO	AO						
1	13250	FO		TO	AO				EN		Vermell
1	13250	VO	AMP	TO	AO				EN		Vermell
1	13250	VO	BOL	TO	AM						
3	13250	VO	OLL	TO	AO						Olla d'emmagatzematge
1	13250	VO	OLL	TL	GO						
1	13250	VO	PAT	TO	AO						
36	13251	SF		TL	GR						
12	13251	SF		TO	AR						
3	13251	FO		TO	AR						
3	13251	FO		TL	GR						
7	13251	VO	OLL	TL	GR						
8	13258	SF		TO	AO						
1	13258	VO		TO	AO					69-400	OIII. 332
1	13258	VO		TO	AO					100-450	OIII 267. Possible
13	13300	SF		TL	GO						
4	13300	SF		TL	AO						Possible producció africana de pasta groga
1	13300	PI		TL	AO						
12	13309	SF		TO	AO						
1	13309	NA		TO	AO						
1	13309	VO		TO	AO					250-400	Keay 13A
1	13309	VO		TO	AO					300-450	Keay 16B-C.

Àrea:

Sector:

Àmbit:

UE: 8320

Num. Frag.	Class.	Def.Frag.	Tipo.	Tècnica	Pasta	Decoració		Acabats		Cronologia	Observacions
						Int.	Ext.	Int.	Ext.		
2	13310	SF		TO	AO						
1	13310	VO		TO	AO					-50/50	Pascual I
16	13312	SF		TL	AO						
1	15000	PS	PC	TO	AO						
5	20001			FS							
1	20002	SF									
16	50002	SF			GO						Llençat
4	50005	SF		MA	GO						Llençat
1	50027	VO		TO	GO						
61	60051										
11	60054										

Àrea:

Sector:

Àmbit:

UE: 8322

Num. Frag.	Class.	Def.Frag.	Tipo.	Tècnica	Pasta	Decoració		Acabats		Cronologia	Observacions
						Int.	Ext.	Int.	Ext.		
1	12053	SF		TO	AO						
1	50002	SF			GO						Llençat

Àrea:

Sector:

Àmbit:

UE: 8325

Num. Frag.	Class.	Def.Frag.	Tipo.	Tècnica	Pasta	Decoració		Acabats		Cronologia	Observacions
						Int.	Ext.	Int.	Ext.		
2	12053	SF		TO	AO						
26	12057	SF		TO	AO						
3	12057	NA		TO	AO						1 indiv.
1	40001		REB								
4	60051										
1	60054										

Àrea:

Sector:

Àmbit:

UE: 8326

Num. Frag.	Class.	Def.Frag.	Tipo.	Tècnica	Pasta	Decoració		Acabats		Cronologia	Observacions
						Int.	Ext.	Int.	Ext.		
3	13111	VO		TO	AO			VE	VE	200-275	Lamb. 3 / Hayes 8
78	13250	SF		TO	AO						
4	13250	FO		TO	AO						
1	13250	NA		TO	AO						
2	13250	VO	GER	TO	AO						
6	13251	SF		TL	GR						
1	13251	VO		TO	AR						
2	13251	FO		TL	GR						
2	13251	VO	CSC	TL	GR						Cassola alta

Àrea:

Sector:

Àmbit:

UE: 8326

Num. Frag.	Class.	Def.Frag.	Tipo.	Tècnica	Pasta	Decoració		Acabats		Cronologia	Observacions
						Int.	Ext.	Int.	Ext.		
	2	13251	VO	CSS	TL	GR					
	1	13251	VO	OLL	TL	GR					
	4	13258	SF		TO	AO			VE		
	1	13258	SF		TO	AO					
	1	13258	NA		TO	AO					Pasta groga
	1	13258	FO		TO	AO			VE		
	1	13258	VO		TO	AO				150-450	OI 261
	2	13300	SF		TL	AO					
	1	13300	SF		TL	GO					Possible lusitana
	1	13300	NA		TL	AO					
	1	13307	PI		TL	AO				80-300	Possible Gauloise 4
	1	13307	VO		TL	AO				80-300	Possible Gauloise 4
	3	13309	SF		TO	AO					
	1	13309	PI		TO	AO				250-300	Possible Keay 13 C-D
	4	13312	SF		TL	AO					
	1	13312	NA		TL	GO					
	5	50002	SF			GO					Llençat
	1	50005	SF		MA	GO					Llençat
	11	60051									
	2	60054									

Àrea:

Sector:

Àmbit:

UE: 8327

Num. Frag.	Class.	Def.Frag.	Tipo.	Tècnica	Pasta	Decoració		Acabats		Cronologia	Observacions
						Int.	Ext.	Int.	Ext.		
	7	12053	SF		TO	AO					
	1	60051									

Àrea:

Sector:

Àmbit:

UE: 8328

Num. Frag.	Class.	Def.Frag.	Tipo.	Tècnica	Pasta	Decoració		Acabats		Cronologia	Observacions
						Int.	Ext.	Int.	Ext.		
	3	12055	SF		TL	GR					
	1	12055	SF		TL	GO					

Àrea:

Sector:

Àmbit:

UE: 8331

Num. Frag.	Class.	Def.Frag.	Tipo.	Tècnica	Pasta	Decoració		Acabats		Cronologia	Observacions	
						Int.	Ext.	Int.	Ext.			
	1	13120	VO		MO	AR			VE	VE	370-500	Rogoir 15 o imitació
	10	13250	SF		TO	AO						
	1	13250	PE		TO	AO						
	1	13250	NA		TO	AO						

Àrea:

Sector:

Àmbit:

UE: 8331

Num. Frag.	Class.	Def.Frag.	Tipo.	Tècnica	Pasta	Decoració		Acabats		Cronologia	Observacions
						Int.	Ext.	Int.	Ext.		
1	13300	AN		TL	AO						
1	13309	VO		TO	AO					250-400	Keay 13A
1	13312	SF		TL	AO						
1	13312	SF		TL	GR						
1	13312	PS	PC	TL	AO						Fitxa o cercle retallat
1	50015	SF		MO	GO						Llençat
2	60054										

Àrea:

Sector:

Àmbit:

UE: 8332

Num. Frag.	Class.	Def.Frag.	Tipo.	Tècnica	Pasta	Decoració		Acabats		Cronologia	Observacions
						Int.	Ext.	Int.	Ext.		
12	13000	SF		TO	AO						
4	13000	SF		TO	AO						Pasta grogues. Africà?
1	13054	PE		TO	AO			VE	VE		
1	13106	SF		MO	AO						
2	13106	PE		MO	AO			VE	VE		
7	13109	SF		TO	AO					s III-V	
2	13109	FO		MO	AO					s. IV-V	1 individu. Drag 37t?
7	13109	VO		MO	AO					s. IV-V	1 individu. Drag 37t
2	13109	VO		MO	AO					s. IV-V	1 individu. Drag 37
1	13109	VO		MO	AO					s. IV-V	1 individu. Drag 37
*1	2	13109	SF	MO	AO		IS			s III-V	1 individu. Fig. huma
2	13111	VO		TO	AO			VE	VE	100-175	Lamb. 2A / Hayes 9A
1	13115	FO		TO	AO			VE	VE	s. IV-VI	
2	13116	SF		TO	AO						
1	13119	SF		TO	AO					s.III-IV	
1	13120	SF		MO	AR		IS				
2	13120	VO		MO	AR			VE	VE	20-160	Rigoir 8, 1 indiv.
1	13121	SF		TO	AO		IS			370-500	
1	13121	VO		TO	AO			VE	VE	370-500	Rigoir 6
92	13250	SF		TO	AO						
1	13250	SF		TL	GO						
1	13250	SF		TO	AO				EN		
3	13250	NA		TO	AO						
3	13250	AN		TO	AO						
5	13250	FO		TO	AO						
2	13250	PE		TO	AO						
3	13250	VO		TO	AO						Olletes o gerretes
1	13250	PE		TO	AO			EN			Vermell
1	13250	FO		TL	GO						

Àrea:

Sector:

Àmbit:

UE: 8332

Num. Frag.	Class.	Def.Frag.	Tipo.	Tècnica	Pasta	Decoració		Acabats		Cronologia	Observacions
						Int.	Ext.	Int.	Ext.		
	9	13250	VO	GER	TO	AO					2 indiv.
	2	13250	VO	PAT	TO	AO					
	17	13251	SF		TL	GR					
	5	13251	SF		TO	AR					
	1	13251	PE		TO	AR					
	6	13251	FO		TL	GR					
	1	13251	VO	BOL	TO	AR					
	4	13251	VO	OLL	TL	GR					
	1	13258	PE		TO	AO		VE			
	2	13258	VO		TO	AO					Forma indeterminada. Molt rodades
	1	13258	CR		TO	AO					Dubtosa. Molt rodada
	1	13258	VO		TO	AO		VE	175-450		Lamb. 9A
	9	13309	SF		TO	AO					
	2	13310	SF		TO	AO					
	7	13312	SF		TO	AO					
	3	20002		ESR							
	1	40006	SF								
	1	40006	VO	MOL							Part superior.
	3	40009	SF	PLC							Blanc.
	3	40009	SF	PLC							Blanc.
	7	50005	SF								Llençat
	7	50015	SF								Llençat
	1	50027	SF		TO	GO					
	202	60051									
	7	60054									

Àrea:

Sector:

Àmbit:

UE: 8335

Num. Frag.	Class.	Def.Frag.	Tipo.	Tècnica	Pasta	Decoració		Acabats		Cronologia	Observacions
						Int.	Ext.	Int.	Ext.		
	151	12053	SF		TO	AO					
	4	12053	SF		TO	AR					
	1	12053	AN		TO	AO					
	1	12053	AN		TO	AR					
	2	12053	PE		TO	AR					1 Individu
	1	12053	NA	GER	TO	AO					De cistella
	2	12053	VO	GER	TO	AR					
	1	12053	VO	PAT	TO	AR					Llavi reentrant
	19	12055	SF		MA	GR					
	1	12055	VO	BOL	MA	GR					
	1	12055	VO	OLL	MA	GM					

Àrea:

Sector:

Àmbit:

UE: 8335

Num. Frag.	Class.	Def.Frag.	Tipo.	Tècnica	Pasta	Decoració		Acabats		Cronologia	Observacions
						Int.	Ext.	Int.	Ext.		
1	13054	SF		TO	AO						
1	13104	SF		MO	AO					-30/100	
17	13250	SF		TO	AO						
1	13258	SF		TO	AO					1-450	
2	13303	SF		TO	AO						
1	13310	VO		TO	AO					-50/50	Pasqual 1
1	13310	SF		TO	AO						
33	60051										

Àrea:

Sector:

Àmbit:

UE: 8339

Num. Frag.	Class.	Def.Frag.	Tipo.	Tècnica	Pasta	Decoració		Acabats		Cronologia	Observacions
						Int.	Ext.	Int.	Ext.		
1	13104	VO		TO	AO					15-100	Possible Conspectus 37
1	13106	SF		MO	AO						
1	13106	VO		MO	AO					20-160	Drag. 33
1	13258	PE		TO	AO						
2	13258	VO		TO	AO					100-475	OIII-267B. 1 individu
2	13258	VO	TAP	TO	AO					100-250	OI-20. 1 individu
1	13258	VO	TAP	TO	AO					69-400	OIII-332
1	13300	PI		TO	AO						
1	13309	AN		TO	AO						
1	13310	AN		TO	AO					-25/300	Dressel. 2-4
1	13312	PI		TO	AO						
2	40009	SF	PLC								Blanc
5	40009	SF	PLC								De la Cinta
2	40009	SF	PLC								Blanc
5	40009	SF	PLC								De la Cinta

Àrea:

Sector:

Àmbit:

UE: 8341

Num. Frag.	Class.	Def.Frag.	Tipo.	Tècnica	Pasta	Decoració		Acabats		Cronologia	Observacions
						Int.	Ext.	Int.	Ext.		
1	13100	SF		MO	AO						
1	13104	SF		MO	AOI						
1	13104	VO		MO	AO					-20/-10	Conspectus 2
5	13106	SF		MO	AO						
2	13106	VO		MO	AO					15-170	Drag. 18/31
2	13106	VO		MO	AO					20-160	Drag. 33.
2	13108	PE		MO	AO						1 individu
2	13108	VO		MO	AO					60-150	1 individu. Drag 37.
2	13250	SF		TO	AO						

Àrea:

Sector:

Àmbit:

UE: 8341

Num. Frag.	Class.	Def.Frag.	Tipo.	Tècnica	Pasta	Decoració		Acabats		Cronologia	Observacions
						Int.	Ext.	Int.	Ext.		
2	13250	FO		TO	AO						
2	13250	VO	GER	TO	AO						1 individu
2	13250	VO	GER	TO	AO						
1	13250	FO	GET	TO	AO						
2	13258	VO		TO	AO					69-250	Lamb. 10B
1	13258	VO		TO	AO					175-450	Possible Lamb. 9A
1	13310	NA		TO	AO						
1	13312	PI		TO	AO						
1	15000	DI									

Àrea:

Sector:

Àmbit:

UE: 8343

Num. Frag.	Class.	Def.Frag.	Tipo.	Tècnica	Pasta	Decoració		Acabats		Cronologia	Observacions
						Int.	Ext.	Int.	Ext.		
10	12053	SF		TO	AO						
1	12053	NA		TO	AO						
1	12055	VO	OLL	MA	GM						
2	13104	SF		TO	AO						
1	13104	VO		MO	AO						indt.
2	13106	SF		MO	AO						
1	13106	CR		MO	AO					15-70	Drag. 24/25
1	13106	VO		MO	AO					10-90	Drag. 29
1	13120	VO		MO	AR					370-500	
2	13150	SF		TO	AO				EN		
5	13150	SF		TO	AO						Dec. aigues.
2	13150	FO		TO	AO						Parets amb sorra
118	13250	SF		TO	AO						
4	13250	SF		TL	GO						
14	13250	NA		TO	AO						
4	13250	PE		TO	AO						
4	13250	VO	BOL	TO	AO						1 individu
1	13250	VO	GER	TO	AO						
1	13250	VO	GER	TO	AO						Amb nansa
*1	1	13250	NA		Ao						grafiti. Estrella
7	13251	SF		TO	AR						
8	13251	SF		TL	GR						
1	13251	FO		TO	AR						
1	13251	VO	OLL		TO	AR					
2	13251	NA	OLL		GR	AR					
1	13258	FO		TO	AO						
10	13300	SF		TO	AO						

Àrea:

Sector:

Àmbit:

UE: 8343

Num. Frag.	Class.	Def.Frag.	Tipo.	Tècnica	Pasta	Decoració		Acabats		Cronologia	Observacions
						Int.	Ext.	Int.	Ext.		
60	13310	SF		TO	AO						
11	13310	SF		TO	AO						
2	13310	VO		TO	AO					-25/300	1 individu. Dressel 2/4
3	13310	VO		TO	AO					-25/300	1 individu Dressel 2/4
1	13310	VO		TO	AO					-25/100	Dressel 7/11
5	13312	SF		TO	AO						
1	20002	SF									
1	20002	PS	CLA	FJ							
1	20002	PS	CLA	FJ							
5	50002	SD									Llençat
8	50005	SF									Llençat
12	60051										
1	60054										

Àrea:

Sector:

Àmbit:

UE: 8344

Num. Frag.	Class.	Def.Frag.	Tipo.	Tècnica	Pasta	Decoració		Acabats		Cronologia	Observacions
						Int.	Ext.	Int.	Ext.		
21	12053	SF		TO	AO						
1	12053	SF		TO	AR						
1	13107	SF		MO	AO					1/2 s. I dC.	
1	13200	NA		MO	AO						
1	13250	SF		TO	AO						
2	13250	FO		TO	AO						
1	13250	VO		TO	AO						
1	13250	VO	GIB	TO	AO						
1	13251	VO	OLL	TL	GR						
5	13258	SF		TO	AO						
1	13258	VO		TO	AO					90-175	Hayes 6A
1	13258	VO		TO	AO					200-275	Hayes 16
1	13258	NA		TO	AO						
4	13258	VO	TAP	TO	AO					69-450	OIII-332
1	13258	VO	TAP	TO	AO					300-500	Possible OIV-61
1	13303	SF		TO	AO						
1	13309	SF		TO	AO						
1	13310	SF		TO	AO						
7	13312	SF		TO	AO						
1	40009	SF	PLC								Gris
1	40009	SF	PLC								Gris
3	50005	SF									Llençat
4	50015	SF									Llençat

Àrea:

Sector:

Àmbit:

UE: 8344

Num. Frag.	Class.	Def.Frag.	Tipo.	Tècnica	Pasta	Decoració		Acabats		Cronologia	Observacions
						Int.	Ext.	Int.	Ext.		
3	60051										

Àrea:

Sector:

Àmbit:

UE: 8347

Num. Frag.	Class.	Def.Frag.	Tipo.	Tècnica	Pasta	Decoració		Acabats		Cronologia	Observacions
						Int.	Ext.	Int.	Ext.		
1	40009	SF	PLC								Gris
1	40009	SF	PLC								Gris

Àrea:

Sector:

Àmbit:

UE: 8350

Num. Frag.	Class.	Def.Frag.	Tipo.	Tècnica	Pasta	Decoració		Acabats		Cronologia	Observacions
						Int.	Ext.	Int.	Ext.		
1	13106	VO		MO	AO					10-120	Possible Drag. 27
4	13250	SF		TO	AO						

Àrea:

Sector:

Àmbit:

UE: 8351

Num. Frag.	Class.	Def.Frag.	Tipo.	Tècnica	Pasta	Decoració		Acabats		Cronologia	Observacions
						Int.	Ext.	Int.	Ext.		
9	12053	SF		TO	AO						
6	13250	SF		TO	AO						
2	13250	SF		TO	AO						
1	13250	VO		TO	AO						
1	13310	SF		TO	AO						
1	13312	SF		TO	AO						
4	50015	SF									Llençat
1	60051										

Àrea:

Sector:

Àmbit:

UE: 8353

Num. Frag.	Class.	Def.Frag.	Tipo.	Tècnica	Pasta	Decoració		Acabats		Cronologia	Observacions
						Int.	Ext.	Int.	Ext.		
3	13310	SF		TO	AO						

Àrea:

Sector:

Àmbit:

UE: 8363

Num. Frag.	Class.	Def.Frag.	Tipo.	Tècnica	Pasta	Decoració		Acabats		Cronologia	Observacions
						Int.	Ext.	Int.	Ext.		
1	13054	SF		TO	AO						
1	13100	VO	PAT	TO	AO			VI	VI		
6	13108	SF		MO	AO						
2	13108	VO		MO	AO					50-100	Drag 37.
9	13111	VO		TO	AO					90-175	Hayes 6A
7	13250	SF		TO	AO						

Àrea:

Sector:

Àmbit:

UE: 8363

Num. Frag.	Class.	Def.Frag.	Tipo.	Tècnica	Pasta	Decoració		Acabats		Cronologia	Observacions
						Int.	Ext.	Int.	Ext.		
1	13250	SF		TL	GO						
1	13250	VO		TO	AO						
2	13250	VO	GER	TO	AO						
3	13251	SF		TL	GR						
3	13258	SF		TO	AO						
1	13258	VO		TO	AO				100-500	Lamb 10A	
1	13258	FO		TO	AO						
4	13258	VO	TAP	TO	AO				69-450	OIII-332. 1 individu	
1	13258	VO	TAP	TO	AO				69-450	OIII-332.	
1	13258	VO	TAP	TO	AO						
1	13300	SF		TO	AO						
1	13300	NA		TO	AO						
2	13310	SF		TO	AO						
1	13310	AN		TO	AO						
4	13312	SF		TO	AO						
1	14003	SF		TO	AO			VI			
1	14102	FO	PAT	TO	AO			VI	VI	s. XVI	
1	40009	SF	PLC								Blanc
1	40009	SF	PLC								Blanc
1	50027	VO									
7	60051										

Àrea:

Sector:

Àmbit:

UE: 8364

Num. Frag.	Class.	Def.Frag.	Tipo.	Tècnica	Pasta	Decoració		Acabats		Cronologia	Observacions
						Int.	Ext.	Int.	Ext.		
1	13106	CR		MO	AO					10-120	Drag. 27
1	13250	SF		TO	AO						
1	13250	NA		TO	AO						
1	13258	SF		TO	AO						
1	13258	VO	OLL	TO	AO					100-475	OIII-267B
1	13310	SF		TO	AO						

Àrea:

Sector:

Àmbit:

UE: 8365

Num. Frag.	Class.	Def.Frag.	Tipo.	Tècnica	Pasta	Decoració		Acabats		Cronologia	Observacions
						Int.	Ext.	Int.	Ext.		
1	13150	SF		TO	AO						
3	13250	SF		TO	AO						

Àrea:

Sector:

Àmbit:

UE: 8367

Num. Frag.	Class.	Def.Frag.	Tipo.	Tècnica	Pasta	Decoració		Acabats		Cronologia	Observacions
						Int.	Ext.	Int.	Ext.		

Àrea:

Sector:

Àmbit:

UE: 8367

Num. Frag.	Class.	Def.Frag.	Tipo.	Tècnica	Pasta	Decoració		Acabats		Cronologia	Observacions
						Int.	Ext.	Int.	Ext.		

	1	13258	SF		TO	AO						
	3	14002	SF		TO	AO						
	3	14003	SF		TO	AO			VI	VI		
	1	14003	NA		TO	AO						
	1	14005	SD									
	1	50015	SF		TO	AO						
	1	60051										

Àrea:

Sector:

Àmbit:

UE: 8372

Num. Frag.	Class.	Def.Frag.	Tipo.	Tècnica	Pasta	Decoració		Acabats		Cronologia	Observacions
						Int.	Ext.	Int.	Ext.		

	7	13250	SF		TO	AO						
	1	13250	AN		TO	AO						
	2	13251	SF		TL	GR						
	1	13310	SF		TO	AO						
	1	13310	SF		TO	AO						
	1	20002		ESR								
	1	40009	SF	PLC								Santa Tecla?
	1	40009	SF	PLC								Santa Tecla?
	3	50015	SF									Llençat

Àrea:

Sector:

Àmbit:

UE: 8374

Num. Frag.	Class.	Def.Frag.	Tipo.	Tècnica	Pasta	Decoració		Acabats		Cronologia	Observacions
						Int.	Ext.	Int.	Ext.		

	1	12053	SF		TO	AO						
	1	13111	VO		TO	AO				90-175		Hayes 6A
	7	13250	SF		TO	AO						
	1	13250	FO		TO	AO						
	1	13251	FO		TO	AR						
	1	13309	SF		TO	AO						

Àrea:

Sector:

Àmbit:

UE: 8376

Num. Frag.	Class.	Def.Frag.	Tipo.	Tècnica	Pasta	Decoració		Acabats		Cronologia	Observacions
						Int.	Ext.	Int.	Ext.		

	1	12053	SF		TO	AO						
	1	12053	SF		TO	AR						

Àrea:

Sector:

Àmbit:

UE: 8376

Num. Frag.	Class.	Def.Frag.	Tipo.	Tècnica	Pasta	Decoració		Acabats		Cronologia	Observacions
						Int.	Ext.	Int.	Ext.		
23	13250	SF		TO	AO						
1	13258	SF		TO	AO						
3	50005	SF									Lelçat

Àrea:

Sector:

Àmbit:

UE: 8377

Num. Frag.	Class.	Def.Frag.	Tipo.	Tècnica	Pasta	Decoració		Acabats		Cronologia	Observacions
						Int.	Ext.	Int.	Ext.		
1	12057	VO		TO	AO						
8	13250	SF		TO	AO						
3	13258	SF		TO	AO						
1	13258	VO		TO	AO						
3	14002	SF		TO	AO						
8	14003	SF		TO	AO			VI	VI		
1	14103	SF		TO	AO			VI	VI		
1	14128	SF	PAT	TO	AO			VI	VI	S. XIV-XV	
4	60051										

Àrea:

Sector:

Àmbit:

UE: 8389

Num. Frag.	Class.	Def.Frag.	Tipo.	Tècnica	Pasta	Decoració		Acabats		Cronologia	Observacions
						Int.	Ext.	Int.	Ext.		
1	12053	SF		TO	AO						
1	13200	NA		MO	AO						
7	13250	SF		TO	AO						
1	13250	SF		TO	AO			EN	EN		
2	13250	NA		TO	AO						
1	13258	PE		TO	AO						
1	13258	VO	OLL	TO	AO					-27/125	OII-303
1	13258	VO	TAP	TO	AO					69-400	OIII-332
2	13300	SF		TO	AO						
1	14002	SF		TO	AO						
2	14003	SF		TO	AO			VI	VI		
1	14003	SF		TO	AO				VI		
1	14003	SF		TO	AO			VI	VI		Tipus Can Fatlló.
1	14003	VO	ESC	TO	AO			VI	VI		
1	14003	VO	OLL	TO	AO			VI			
1	14003	VO	TUP	TO	AO			VI			
1	14103	SF		TO	AO						
1	14103	VO	ESC	TO	AO					S.XVII	
1	14114	PE	PAT	TO	AO					f. s.XVII -p. s.XVIII	
1	14303	SF		TO	AO					s. XIX.	

Àrea:

Sector:

Àmbit:

UE: 8389

Num. Frag.	Class.	Def.Frag.	Tipo.	Tècnica	Pasta	Decoració		Acabats		Cronologia	Observacions
						Int.	Ext.	Int.	Ext.		
1	15000	SD		MA	AO						Possible element de forner
1	40009	VO	PLC								Blanc.
1	40009	VO	PLC								Blanc. Motllurat
3	40009	SF	PLC								Rosat
1	40009	VO	PLC								Blanc.
1	40009	VO	PLC								Blanc. Motllurat
3	40009	SF	PLC								Rosat
1	60051										
1	60054										

Àrea:

Sector:

Àmbit:

UE: 8393

Num. Frag.	Class.	Def.Frag.	Tipo.	Tècnica	Pasta	Decoració		Acabats		Cronologia	Observacions
						Int.	Ext.	Int.	Ext.		
1	12053	SF		TO	AO						
8	13250	SF		TO	AO						
1	13250	VO	GER	TO	AO						
1	13300	SF		TO	AO						
3	13309	SF		TO	AO						
4	13310	SF		TO	AO						
3	50005	SF		TO	AO						Llençat
2	60051										

Àrea:

Sector:

Àmbit:

UE: 8395

Num. Frag.	Class.	Def.Frag.	Tipo.	Tècnica	Pasta	Decoració		Acabats		Cronologia	Observacions
						Int.	Ext.	Int.	Ext.		
13	12053	SF		TO	AO						
1	12053	NA		TO	AO						
1	13050	SF		TO	AR			VE	VE		
1	13054	SF		TO	AO			VE	VE		
3	13106	SF		MO	AO			VE	VE	s. I-II dC.	
1	13111	VO		TO	AO			VE	VE	100-175	Lamb. 6. Molt rodada
1	13115	SF		TO	AO			VE	VE	s. IV-VI	
3	13115	FO		TO	AO			VE	VE	s. IV-VI	
1	13115	VO		TO	AO			VE	VE	325-450	Hayes 61
1	13119	SF		TO	AO			VE	VE	s.III-IV	
164	13250	SF		TO	AO						
6	13250	NA		TO	AO						
3	13250	VO		TO	AO						Formes indeterminades
1	13250	BR		TO	AO						
1	13250	PE		TO	AO						

Àrea:

Sector:

Àmbit:

UE: 8395

Num. Frag.	Class.	Def.Frag.	Tipo.	Tècnica	Pasta	Decoració		Acabats		Cronologia	Observacions
						Int.	Ext.	Int.	Ext.		
1	13250	AN		TO	AO						
5	13250	VO	BOL	TO	AM						
4	13250	VO	GER	TO	AO						
2	13251	SF		TO	AR						
5	13251	SF		TL	GR						
1	13251	FO		TL	GR						
1	13251	VO	CSS	TL	GR						
1	13251	VO	MOR	TO	AR						Morter petit
14	13258	SF		TO	AO						
4	13258	PE		TO	AO						
2	13258	VO		TO	AO				100-500		Lamb. 10 A
1	13258	VO		TO	AO				69-250		Lamb. 10B
3	13258	VO		TO	AO				69-450		OIII 332
1	13258	VO		TO	AO				150-400		OI 262. Dubtosa, imitació (?)
14	13300	SF		TO	AO						
1	13300	NA		TL	GO						
1	13302	SF		TO	AO						
4	13309	SF		TO	AO						
8	13310	SF		TO	AO						
19	13312	SF		TO	AO						
1	13320	VO		MA	GO						
1	14003	SF		TO	AO			VI			
1	14003	SF		TO	AO			VI	VI		
1	14003	FO		TO	AO			VI			
1	14003	VO	PAT	TO	AO			VI			
2	20002		ESR								
1	40003		ASC								
2	40009	SF	PLC								Gris
1	40009	SF	PLC								Blanc
1	40009	SF	PLC								Blanc. Tipus Grecco scritto
2	40009	SF	PLC								Gris
1	40009	SF	PLC								Blanc
1	40009	SF	PLC								Blanc. Tipus Grecco scritto
12	50005	SF									llençat
1	50007			MO	GO						
4	50015	SF									Llençat
28	60051										
2	60054										

Àrea:

Sector:

Àmbit:

UE: 8396

Num. Frag.	Class.	Def.Frag.	Tipo.	Tècnica	Pasta	Decoració		Acabats		Cronologia	Observacions
						Int.	Ext.	Int.	Ext.		

Àrea:

Sector:

Àmbit:

UE: 8396

Num. Frag.	Class.	Def.Frag.	Tipo.	Tècnica	Pasta	Decoració		Acabats		Cronologia	Observacions
						Int.	Ext.	Int.	Ext.		

	3	12053	SF		TO	AO						
	1	13054	PE		TO	AO						
	1	13104	SF		MO	AO						
	1	13108	VO		MO	AO				60-150	Drag. 37	
	1	13108	VO	BOL	MO	AO				30-300	Ritt. 8	
	1	13200	NA		MO	AO						
	34	13250	SF		TO	AO						
	2	13250	SF		TO	AO						
	1	13250	AN		TO	AO						
	2	13250	PE		TO	AO						
	1	13250	VO		TO	AO					Forma indeterminada	
	1	13250	VO	GER	TO	AO						
	2	13251	SF		TO	AO						
	1	13251	FO		TL	GR						
	4	13258	SF		TO	AO						
	10	13300	SF		TL	AO						
	1	13303	SF		TL	AO		AC			Dubtosa, possible comuna	
	3	13310	SF		TO	AO						
	1	13310	VO		TO	AO				-25/300	Dressel 2/4	
	14	13312	SF		TL	AO						
	1	40009	VO								Blanc. Llistó.	
	1	40009	VO								Blanc. Llistó.	
	2	50005	SF		MA	GO					Llençat	
	25	60051										

Àrea:

Sector:

Àmbit:

UE: 8397

Num. Frag.	Class.	Def.Frag.	Tipo.	Tècnica	Pasta	Decoració		Acabats		Cronologia	Observacions
						Int.	Ext.	Int.	Ext.		

	7	12053	SF		TO	AO						
	6	13100	SF		MO	AO			VE	VE		Molt rodades
	11	13106	SF		MO	AO			VE	VE		
	3	13106	PE		MO	AO			VE	VE		
	1	13106	VO		MO	AO			VE	VE	10-120	Drag. 27
	1	13106	VO		MO	AO			VE	VE		
1	3	13106	PE		MO	AO			VE	VE		Amb segell, 1 indiv.
2	1	13106	SF		MO	AO			VE	VE		Amb segell OF- CEN

Àrea:

Sector:

Àmbit:

UE: 8397

Num. Frag.	Class.	Def.Frag.	Tipo.	Tècnica	Pasta	Decoració		Acabats		Cronologia	Observacions	
						Int.	Ext.	Int.	Ext.			
	11	13108	SF		MO	AO			VE	VE		
	1	13108	VO		MO	AO			VE	VE	60-150	Drag. 37
	1	13108	VO		MO	AO			VE	VE		Forma indeterminada
	1	13108	VO		MO	AO						Molt rodada, possible 37
	4	13111	SF		TO	AO		RO	VE	VE		
	2	13111	VO		TO	AO			VE	VE	60-100	Hayes 2
	1	13111	VO		TO	AO			VE	VE		Forma indeterminada
	1	13114	VO		MO	AO			VE	VE	280-350	Possible Hayes 52 decorada
	1	13116	SF		TO	AO			VE	VE		
	3	13200	FO		MO	AO						
	2	13200	NA		MO	AO						
	1	13200	BE		MO	AO						
	248	13250	SF		TO	AO						
	6	13250	SF		TL	GO						
	5	13250	FO		TO	AO						
	8	13250	PE		TO	AO						
	13	13250	NA		TO	AO						
	1	13250	CR		TO	AO						
	2	13250	FO		TL	GO						
	1	13250	VO	BOL	TO	AO						
	7	13250	VO	GER	TO	AO						
	24	13251	SF		TL	GR						
	1	13251	SF		TL	GR				ET		
	8	13251	SF		TO	AR						
	3	13251	FO		TL	GR						
	1	13251	FO		TO	AR						
	1	13251	VO	GER	TO	AR						
	4	13251	VO	OLL	TL	GR						
	2	13257	SF		TO	AO						
	64	13258	SF		TO	AO						
	2	13258	FO		TO	AO						
	1	13258	PE		TO	AO				100-300		Hayes 131
	9	13258	VO		TO	AO				-27/125		OII-302
	9	13258	VO		TO	AO				69-450		OIII - 332
	1	13258	VO		TO	AO				200-400		OI - 263
	1	13258	VO		TO	AO				200-250		OI - 264
	1	13258	PS		TO	AO				100-450		Lamb 10 A
	1	13258	VO		TO	AO			VE	69-250		Lamb 10 B
	1	13258	VO		TO	AO				-27/125		OII - 312
	2	13258	VO		TO	AO				100-300		OI-270

Àrea:

Sector:

Àmbit:

UE: 8397

Num. Frag.	Class.	Def.Frag.	Típo.	Tècnica	Pasta	Decoració		Acabats		Cronologia	Observacions
						Int.	Ext.	Int.	Ext.		
6	13258	VO		TO	AO					100-450	OIII-267
2	13258	VO	GIB	TO	AO					s. III dC.	Uzita 2
3	13258	VO	GIB	TO	AO						
24	13300	SF		TL	GO						
51	13300	SF		TL	AO						
2	13300	NA		TO	AO						1 individu
1	13300	FO		TO	AO						Fons pla. Anf indt.
1	13300	VO		TO	AO						
2	13303	SF		TL	AO		AC				
1	13306	VO		TO	AO						
14	13309	SF		TO	AO						
1	13309	NA		TO	AO						
3	13310	NA		TO	AO						
53	13312	SF		TL	AO						
1	13312	NA		TO	GR						
1	13312	VO		TO	AO					f. 375-600.	Keay 55A
1	14003	SF		TO	AO			VI			
1	14120	SF	PAT	TO	AO			VI	VI	2 1/2 s. XVII	
1	15000	PS	PTT	MA	AO						
1	20002		CLA	FJ							
1	40000	SF	PLC								
12	40009	SF	PLC								Blanc
1	40009	VO	PLC								Blanc. Motllurat
9	40009	SF	PLC								Rosat
2	40009	SF	PLC								Blanc. Tipus Greco scritto.
1	40009	SF	PLC								Blanc. Punts grissos
12	40009	SF	PLC								Blanc
1	40009	VO	PLC								Blanc. Motllurat
9	40009	SF	PLC								Rosat
2	40009	SF	PLC								Blanc. Tipus Greco scritto.
1	40009	SF	PLC								Blanc. Punts grissos
8	50002	SF			GO						Llençat
14	50005	SF		MA	GO						Llençat
2	50015	SF		MO	GO						Llençat
53	60051										
7	60054										

Àrea:

Sector:

Àmbit:

UE: 8398

Num. Frag.	Class.	Def.Frag.	Tipo.	Tècnica	Pasta	Decoració		Acabats		Cronologia	Observacions
						Int.	Ext.	Int.	Ext.		

Àrea:

Sector:

Àmbit:

UE: 8398

Num. Frag.	Class.	Def.Frag.	Tipo.	Tècnica	Pasta	Decoració		Acabats		Cronologia	Observacions
						Int.	Ext.	Int.	Ext.		

	1	13104	VO		MO	AO			VE	VE		Forma indeterminada
	2	13106	VO		MO	AO			VE	VE	60-150	Possible Drag 37
	1	13150	SF		TO	AO						
	45	13250	SF		TO	AO						
	9	13250	SF		TO	AR						
	3	13250	SF		TL	GO						
	4	13250	NA		TO	AO						
	1	13250	PE		TO	AO						
	2	13250	VO	GER	TO	AO						
	1	13251	FO		TO	AR						
	1	13251	FO		TL	GR						
	24	13258	SF		TO	AO						
	1	13258	VO		TO	AO				100-475		OIII 267
	4	13258	VO		TO	AO				-27/125		OII 302
	2	13258	VO		TO	AO				69-450		OIII 332
	1	13258	PE		TO	AO						
	1	13258	VO		TO	AO		VE		69-250		Lamb 10B
1	2	13258	VO		TO	AO						Forma indeterminada, 1 indiv.
	4	13300	SF		TL	AO						
2	1	13300	VO		TL	GO				-50/50		Pascual 1. Pasta amb punts negres
	1	13306	SF		TO	AO						
	5	13310	SF		TO	AO						
	2	13312	SF		TL	AO						
	1	13320	VO		MA	GO						
	3	50002	SF			GO						Llençat
	24	60051										

Àrea:

Sector:

Àmbit:

UE: 8400

Num. Frag.	Class.	Def.Frag.	Tipo.	Tècnica	Pasta	Decoració		Acabats		Cronologia	Observacions
						Int.	Ext.	Int.	Ext.		

	16	13250	SF		TO	AO						
	1	13250	PE		TO	AO						
	2	13250	VO	GER	TO	AO						gerres o olletes
	2	13251	SF		TO	AR						
	1	13251	SF		TL	GR						
	1	13251	VO		TL	GR						Gran contenidor amb llavi en visera

Àrea:

Sector:

Àmbit:

UE: 8400

Num. Frag.	Class.	Def.Frag.	Tipo.	Tècnica	Pasta	Decoració		Acabats		Cronologia	Observacions
						Int.	Ext.	Int.	Ext.		
	14	13258	SF		TO	AO					
	3	13258	SF		TO	AO			VE		
	2	13258	PE		TO	AO					
	1	13258	VO		TO	AO				100-450	OIII 267
	1	13258	VO		TO	AO				-27/125	OII 302
	1	13258	VO		TO	AO				175-450	Lamb 9A
	1	13258	CR	CSS	TO	AO					
	2	13300	SF		TL	AO					
	1	13310	SF		TO	AO					
	1	13310	NA		TO	AO				-25/300	Dressel 2-4
	11	13312	SF		TL	AO					
	1	40005	SF								Pedra esmolar
	1	40009	SF	PLC							Blanc
	1	40009	SF	PLC							Blanc
	3	50005	SF		MA	GO					Llençat
	7	60051									

Àrea:

Sector:

Àmbit:

UE: 8401

Num. Frag.	Class.	Def.Frag.	Tipo.	Tècnica	Pasta	Decoració		Acabats		Cronologia	Observacions
						Int.	Ext.	Int.	Ext.		
	4	13250	SF		TO	AO					
	1	13251	SF		TL	GR					
	2	13251	SF		TO	AR					
	1	13258	CR		TO	AO					
	2	13310	SF		TO	AO					

Àrea:

Sector:

Àmbit:

UE: 8403

Num. Frag.	Class.	Def.Frag.	Tipo.	Tècnica	Pasta	Decoració		Acabats		Cronologia	Observacions
						Int.	Ext.	Int.	Ext.		
	4	13250	SF		TO	AO					
	1	13300	SF		TL	AO					
	2	13310	SF		TO	AO					
	1	13312	SF		TL	AO					
	1	13312	PI		TL	AO					Fragment de pivot
	1	60051									

Àrea:

Sector:

Àmbit:

UE: 8405

Num. Frag.	Class.	Def.Frag.	Tipo.	Tècnica	Pasta	Decoració		Acabats		Cronologia	Observacions
						Int.	Ext.	Int.	Ext.		
	1	13111	SF		TO	AO			VE	VE	60-275

Àrea:

Sector:

Àmbit:

UE: 8405

Num. Frag.	Class.	Def.Frag.	Tipo.	Tècnica	Pasta	Decoració		Acabats		Cronologia	Observacions
						Int.	Ext.	Int.	Ext.		
	1	13200	FO		MO	AO					
	36	13250	SF		TO	AO					
	4	13250	SF		TL	GO					
	2	13250	NA		TO	AO					
	1	13250	PE		TO	AO					
	1	13250	VO		TL	GM					
	1	13250	VO	BOL	TO	AO					Bol tancat
	1	13250	VO	CSS	TL	GO					
	1	13251	SF		TO	AR					
	9	13251	SF		TL	GR					
	1	13251	FO		TO	AR					
	1	13251	VO	OLL	TL	GR					
	1	13251	VO	PAT	TO	AR					
	1	13251	VO	TAP	TL	GR					
	2	13258	SF		TO	AO					
	1	13258	PE		TO	AO					
	1	13258	VO		TO	AO			69-450		OIII 332
	1	13258	VO		TO	AO			100-400		OII 303
	1	13258	CR	CSS	TO	AO					
	2	13300	SF		TL	AO					
	1	13300	SF		TL	AO		IN			Amb línies paral·leles. Dubtosa, possible comuna
	1	13309	SF		TO	AO					
	1	13310	SF		TO	AO					
	9	13312	SF		TL	AO					
	1	13320	FO		MA	GO					
	1	40009	SF	PLC							Blanc
	1	40009	SF	PLC							Rosat
	1	40009	SF	PLC							Blanc
	1	40009	SF	PLC							Rosat
	1	50005	SF		MA	GO					Llençat
	7	60051									
	1	60054									

Àrea:

Sector:

Àmbit:

UE: 8408

Num. Frag.	Class.	Def.Frag.	Tipo.	Tècnica	Pasta	Decoració		Acabats		Cronologia	Observacions
						Int.	Ext.	Int.	Ext.		
	4	13250	SF		TO	AO					
	1	13250	FO		TO	GO					
	2	13250	NA		TO	AO					
	2	13258	VO		TO	AO				-27/125	OII 302, 1 indiv. Molt rodada

Àrea:

Sector:

Àmbit:

UE: 8408

Num. Frag.	Class.	Def.Frag.	Típo.	Tècnica	Pasta	Decoració		Acabats		Cronologia	Observacions
						Int.	Ext.	Int.	Ext.		
2	13310	SF		TO	AO						
1	13310	NA		TO	AO					-25/300	Dressel 2-4
2	13312	SF		TL	AO						
2	50002	SF			GO						Llençats
2	50005	SF		MA	GO						Llençats
16	60051										
1	60054										

Àrea:

Sector:

Àmbit:

UE: 8412

Num. Frag.	Class.	Def.Frag.	Típo.	Tècnica	Pasta	Decoració		Acabats		Cronologia	Observacions
						Int.	Ext.	Int.	Ext.		
9	12053	SF		TO	AO						
1	13104	VO		MO	AO			VE	VE		Forma indeterminada
1	13104	VO		MO	AO			VE	MT	-10/80	Consp. 20 o 21
1	13106	VO		MO	AO			VE	VE	10-40	Drag. 27a
1	13150	SF		TO	AO				VE		
110	13250	SF		TO	AO						
2	13250	SF		TL	GO						
8	13250	NA		TO	AO						
2	13250	FO		TO	AO						
1	13250	PE		TO	AO						
1	13250	VO	OLL	TO	AO						Olla d'emmagatzematge
1	13250	VO	PAT	TO	AO						Plat fondo amb ala
4	13251	SF		TL	GR						
1	13251	VO		TO	AR						Forma indeterminada
2	13251	FO		TL	GR						1 indiv.
1	13251	VO	OBER.	TL	GR						
2	13258	SF		TO	AO				VE		
3	13258	SF		TO	AO						
1	13258	SF		TO	AO			VE			
1	13258	VO		TO	AO					-27/125	OII 302
9	13300	SF		TL	AO						
17	13310	SF		TO	AO						
2	13312	SF		TL	AO						
1	20002		CLA	FJ							
1	40009	SF	PLC								Groc.
1	40009	SF	PLC								Groc.
4	50005	SF		MA	GO						Llençat
5	60051										
1	60054										

Àrea:

Sector:

Àmbit:

UE: 8413

Num. Frag.	Class.	Def.Frag.	Tipo.	Tècnica	Pasta	Decoració		Acabats		Cronologia	Observacions
						Int.	Ext.	Int.	Ext.		

Àrea:

Sector:

Àmbit:

UE: 8413

Num. Frag.	Class.	Def.Frag.	Tipo.	Tècnica	Pasta	Decoració		Acabats		Cronologia	Observacions
						Int.	Ext.	Int.	Ext.		

1	12053	SF		TO	AO						
5	13116	SF		TO	AO			VE	VE		Indet, possibles comunes
21	13250	SF		TO	AO						
1	13250	VO		TL	GO						
1	13251	SF		TL	GR						
7	13258	SF		TO	AO						
1	13258	CR		TO	AO						
1	13258	PE		TO	AO						
1	13258	FO		TO	AO			VE			
1	13258	VO		TO	AO					100-475	OIII 267
1	13258	VO		TO	AO					69-450	OIII 332
1	13258	VO		TO	AO			VE	VE		Forma indeterminada
2	13300	SF		TL	AO						
1	13309	VO		TO	AO						
5	13312	SF		TL	AO						
1	13312	NA		TL	AO						
2	40009	SF									Blanc
1	40009	SF									Blanc. Tipus Grecco scritto
1	40009	SF									Rosat.
2	40009	SF									Blanc
1	40009	SF									Blanc. Tipus Grecco scritto
1	40009	SF									Rosat.

Àrea:

Sector:

Àmbit:

UE: 8414

Num. Frag.	Class.	Def.Frag.	Tipo.	Tècnica	Pasta	Decoració		Acabats		Cronologia	Observacions
						Int.	Ext.	Int.	Ext.		

1	12053	SF		TO	AO						
1	12055	SF		MA	GR						
1	13104	SF		MO	AO						
5	13250	SF		TO	AO						
1	13258	SF		TO	AO						
2	13309	SF		TO	AO						
11	60051										

Àrea:

Sector:

Àmbit:

UE: 8415

Num. Frag.	Class.	Def.Frag.	Típo.	Tècnica	Pasta	Decoració		Acabats		Cronologia	Observacions
						Int.	Ext.	Int.	Ext.		

Àrea:

Sector:

Àmbit:

UE: 8415

Num. Frag.	Class.	Def.Frag.	Típo.	Tècnica	Pasta	Decoració		Acabats		Cronologia	Observacions
						Int.	Ext.	Int.	Ext.		

	2	12053	SF		TO	AO						
	1	13108	SF		MO	AO						
	1	13114	VO		TO	AO				200-350	Hayes 50	
	1	13115	SF		TO	AO				s. IV-VI		
	1	13115	VO		TO	AO				350-650	Hayes 91	
	1	13115	SF		TO	AO	AL			s. IV-VI		
	1	13120	SF		MO	AR				370-500		
	1	13120	VO		MO	AR				370-500		
	38	13250	SF		TO	AO						
	3	13250	NA		TO	AO						
	2	13250	PE		TO	AO						
	3	13250	VO		TO	AO						
	2	13251	SF		TO	AO						
	2	13258	VO		TO	AO				69-450	OIII-332	
	1	13258	VO	GIB	TO	AO				s. V	Uzita 3	
	5	13300	SF		TO	AO						
	1	13309	NA		TO	AO						
	1	13310	SF		TO	AO						
	2	13312	SF		TO	AO						
	10	14002	SF		TO	AO						
	1	14002	PE		TO	AO						
	45	14003	SF		TO	AO			VI			
	4	14003	SF		TO	AO				VI		
	4	14003	SF		TO	AO			VI	VI		
	2	14003	FO		TO	AO			VI			
	1	14003	PE		TO	AO			VI			
	1	14003	NA		TO	AO			VI			
	1	14003	PE		TO	AO			VI	VI		
	1	14003	VO	CSS	TO	AO			VI	VI		
	1	14003	VO	OLL	TO	AO			VI			
	2	14003	VO	PAT	TO	AO			VI	VI		
	1	14003	VO	TUP	TO	AO			VI	VI		
	5	14100	SF		TO	AO			VI	VI		
	1	14100	PE		TO	AO						
	1	14100	SF	ESC	TO	AO			VI	VI		
	3	14103	SF		TO	AO			VI	VI	sXVII-XVIII	

Àrea:

Sector:

Àmbit:

UE: 8415

Num. Frag.	Class.	Def.Frag.	Tip.	Tècnica	Pasta	Decoració		Acabats		Cronologia	Observacions
						Int.	Ext.	Int.	Ext.		
4	14103	VO	ESC	TO	AO			VI	VI		
1	14103	PE	PAT	TO	AO						
1	14104	SF		TO	AO					1 1/2 s. XVII	
1	14106	VO	PAT	TO	AO					s XVIII	
2	14107	VO	PAT	TO	AO					s. XVIII	
1	14114	SF		TO	GR					f. XVII-p. XVIII	
1	14114	PE		TO	AO					f. XVII-p.XVIII	
3	14120	SF	PAT	TO	AO			VI	VI	2 1/2 s. XVII	
1	14128	SF	PAT	TO	AO					S. XIV-XV	
2	14300	VO		TO	AO						
1	14300	PE		TO	AO						
2	14302	SF		TO							
2	14303	SF		TO						s. XIX.	
1	14303	PE	PAT	TO	AO					s. XIX	Escena cinegètica
1	14304	FO		TO	AO						Italiana.
2	14304	VO	PAT	TO	AO			VI	VI		Eschizatta. Pisa. 1 individu.
3	40009	SF	PLC								Blanc
3	40009	SF	PLC								Blanc
7	50005	SF									Llençat
1	50014	SF									Llençat
24	60051										
3	60054										

Àrea:

Sector:

Àmbit:

UE: 8416

Num. Frag.	Class.	Def.Frag.	Tip.	Tècnica	Pasta	Decoració		Acabats		Cronologia	Observacions
						Int.	Ext.	Int.	Ext.		
1	13111	VO		TO	AO					90-175	Hayes 6A
1	13114	SF		TO	AO					200-400	
8	13250	SF		TO	AO						
1	13250	VO		TO	AO						
2	13258	SF		TO	AO						
1	13310	SF		TO	AO						
2	13312	SF		TO	AO						
5	50005	SF									Llençat

Àrea:

Sector:

Àmbit:

UE: 8418

Num. Frag.	Class.	Def.Frag.	Tip.	Tècnica	Pasta	Decoració		Acabats		Cronologia	Observacions
						Int.	Ext.	Int.	Ext.		
6	12053	SF		TO	AO						
1	12053	FO		TO	AO						

Àrea:

Sector:

Àmbit:

UE: 8418

Num. Frag.	Class.	Def.Frag.	Tipo.	Tècnica	Pasta	Decoració		Acabats		Cronologia	Observacions
						Int.	Ext.	Int.	Ext.		
	1	12053	VO		TO						
	1	12053	VO	KAL	TO	AO					
	1	12053	VO	PAT	TO	AO					Llavi reentrant
	1	12053	VO	PAT	TO	AR					Llavi reentrant
	1	13052	SF		TO	AO					
	1	13054	SF		TO	AO					
	1	13104	SF		MO	AO					
	17	13106	SF		MO	AO					
	2	13106	PE		MO	AO					
	3	13106	VO		MO	AO				60-150	Drag. 37
	1	13106	VO		MO	AO				20-160	Drag. 33
	9	13108	SF		MO	AO					
	1	13108	VO		MO	AO				30-300	Ritt.8
	2	13108	VO		MO	AO					
	4	13111	SF		TO	AO					
	3	13111	VO		TO	AO				100-225	Lamb 14A
	3	13111	PE		TO	AO					
	3	13111	VO		TO	AO				90-175	Hayes 6A
	1	13111	VO		TO	AO				90-150	Hayes 8A
	1	13111	CR		TO	AO				90-150	Hayes 8A
	1	13111	VO		TO	AO				100-175	Hayes 9A
	1	13111	VO		TO	AO				150-200	Hayes 8B
	1	13111	VO		TO	AO					
	12	13114	SF		TO	AO					
	6	13114	VO		TO	AO				200-350	Hayes 50
	4	13115	SF		TO	AO				s. IV-VI	
	1	13115	VO		TO	AO				450-550	Hayes 87
	1	13119	SF		TO	AO				s.III-IV	
	2	13120	SF		MO	AR				370-500	Possibles DSP
	1	13121	VO		TO	AO				370-500	Possible DSP. Rigoir 15.?
	1	13121	VO		TO	AO				370-500	Possible DSP. Rigoir 18?
	1	13121	PE		TO	AO				370-500	Possible DSP.
	5	13200	SF		MO	AO					
	3	13250	SF		TO	AO			EN		
	493	13250	SF		TO	AO					
	9	13250	SF		TL	GO					
	32	13250	NA		TO	AO					
	7	13250	FO		TO	AO					
	22	13250	PE		TO	AO					
	3	13250	VO		TO	AO					

Àrea:

Sector:

Àmbit:

UE: 8418

Num. Frag.	Class.	Def.Frag.	Tipo.	Tècnica	Pasta	Decoració		Acabats		Cronologia	Observacions
						Int.	Ext.	Int.	Ext.		
1	13250	NA		TO	AO				EN		
2	13250	VO	BOL	TO	AO						
1	13250	VO	BOL	TO	AO			EN	EN		
4	13250	VO	GER	TO	AO						Amb nansa
11	13250	VO	GER	TO	AO						
1	13250	VO	OLL	TL	GO						
1	13250	VO	OLL	TL	GO						imitació africana
3	13250	VO	ORS	TO	AO						
2	13250	VO	PAT	TO	AO						
3	13250	VO	TAP	TO	AO						
27	13251	SF		TO	AO						
30	13251	SF		TL	GR						
1	13251	NA		TO							
1	13251	AG		TO	GR						
1	13251	AR		TL	GR						
2	13251	VO	CSS	TL	GR						
1	13251	BE	CSS	TL	GR						
2	13251	VO	OLL	TO	AR						
5	13251	VO	OLL	TL	GR						
122	13258	SF		TO	AO						
1	13258	SF		TO	AO						Pasta Groga
9	13258	PE		TO	AO						
2	13258	NA		TO	AO						
3	13258	NA		TO	AO				s II-IV dC.		Cesaraugusta GS/200 1 individu
1	13258	NA		TO	AO				s II-IV dC		Cesaraugusta GS/200 1 individu
1	13258	PE		TO	AO						Pasta groga
1	13258	VO		TO	AO						
1	13258	VO		TO	AO						
10	13258	VO		TO	AO				100-500		Lamb. 10A
5	13258	VO		TO	AO				175-450		Lamb. 9A
2	13258	VO		TO	AO						
6	13258	FO	CSS	TO	AO						
1	13258	VO	GIB	TO	AO						pasta groga
1	13258	CR	OLL	TO	AO				-27/125		OII-303
8	13258	VO	OLL	TO	AO				100-475		OIII-267A
1	13258	VO	OLL	TO	AO				100-475		OIII-267B
2	13258	VO	OLL	TO	AO				100-300		OI-270
2	13258	VO	OLL	TO	AO				100-300		OIII-324
1	13258	VO	PAL	TO	AO						
14	13258	VO	TAP	TO	AO				69-450		OIII-332

Àrea:

Sector:

Àmbit:

UE: 8418

Num. Frag.	Class.	Def.Frag.	Típo.	Tècnica	Pasta	Decoració		Acabats		Cronologia	Observacions
						Int.	Ext.	Int.	Ext.		
6	13258	VO	TAP	TO	AO					-27/125	OII-302
1	13258	VO	TAP	TO	AO					s. III- IV	OIII-170.
37	13300	SF		TO	AO						
3	13303	SF		TO	AO						
7	13306	SF		TO	AO						
1	13307	PI		TO	AO					200/300	Possible Gaouloise 4A
14	13309	SF		TO	AO						
1	13309	NA		TO	AO						
1	13309	VO		TO	AO					350-450	Keay 13A
1	13309	CR		TO	AO						Lusitana ?.
*1	1	13309	VO	TO	AO						Lusitana. Dubte
*2	1	13309	VO	TO	AO						Lusitana. Dubte
25	13310	SF		TO	AO						
4	13310	NA		TO	AO						
98	13312	SF		TO	AO						
1	13312	NA		TO	AO						
1	13312	VO		TO	AO					s. IV-1/2 s. V.	Possible Keay 3B
2	13313	SF		TO	AO						
1	14002	NA		TO	AO						
10	14003	SF		TO	AO			VI	VI		
1	14003	VO	ORS	TO	GR			VI	VI		
1	14103	SF		TO	AO			VI	VI		
2	14103	VO	PAT	TO	AO			VI	VI		
1	14306	FO	PAT	TO	AO			VI	VI	s. XVII	Franja groga.
1	15000	DI									
1	40003		REB								
5	40009	SF	PLC								Blanc
4	40009	SF	PLC								Gris
6	40009	SF	PLC								De la Cinta. Tortosa.
5	40009	SF	PLC								Blanc
4	40009	SF	PLC								Gris
6	40009	SF	PLC								De la Cinta. Tortosa.
8	50005	SF									Llençat
11	50015	SF									Llençat
118	60051										
1	60051										marques tall
5	60054										

Àrea:

Sector:

Àmbit:

UE: 8419

Num. Frag.	Class.	Def.Frag.	Tipo.	Tècnica	Pasta	Decoració		Acabats		Cronologia	Observacions
						Int.	Ext.	Int.	Ext.		

Àrea:

Sector:

Àmbit:

UE: 8419

Num. Frag.	Class.	Def.Frag.	Tipo.	Tècnica	Pasta	Decoració		Acabats		Cronologia	Observacions
						Int.	Ext.	Int.	Ext.		

	2	40009	SF	PLC								Blanc
	1	40009	SF	PLC								Blanc. Motllurat
	1	40009	SF	PLC								Gris
	2	40009	SF	PLC								Blanc
	1	40009	SF	PLC								Blanc. Motllurat
	1	40009	SF	PLC								Gris

Àrea:

Sector:

Àmbit:

UE: 8420

Num. Frag.	Class.	Def.Frag.	Tipo.	Tècnica	Pasta	Decoració		Acabats		Cronologia	Observacions
						Int.	Ext.	Int.	Ext.		

	5	12053	SF		TO	AO						
	1	12053	VO	BOL	TO	AR						
	1	12053	VO	GER	TO	AR						
	1	12057	NA		TO	AO						
	1	13054	SF		TO	AO						
	8	13106	SF		MO	AO						
	1	13106	VO		MO	AO				20-160		Drag. 33.
	2	13106	VO		MO	AO				60-150		Drag. 37.
	5	13108	FO		MO	AO						1 individu.
	1	13120	VO		MO	AR				370-500		
	1	13120	FO		MO	AR				370-500		
	28	13250	SF		TO	AO						
	2	13250	VO	BOL	TO	AO						1 individu
	1	13250	VO	GER	TO	AO						Amb nansa
	1	13250	VO	GER	TO	AO						
	4	13258	SF		TO	AO						
	1	13258	FO	GER	TO	AO						
	1	13258	VO	OLL	TO	AO				100-475		OIII-267A
	1	13258	VO	OLL	TO	AO				100-300		OIII-324
	1	13258	VO	TAP	TO	AO				69-450		OIII-332
	6	13300	SF		TO	AO						
	14	13310	SF		TO	AO						
	1	13310	AN		TO	AO						
	5	13312	SF		TO	AO						
	1	50015	SF									Llençat
	3	60051										

Àrea:

Sector:

Àmbit:

UE: 8420

Num. Frag.	Class.	Def.Frag.	Tipo.	Tècnica	Pasta	Decoració		Acabats		Cronologia	Observacions
						Int.	Ext.	Int.	Ext.		
650	60051										

Àrea:

Sector:

Àmbit:

UE: 8421

Num. Frag.	Class.	Def.Frag.	Tipo.	Tècnica	Pasta	Decoració		Acabats		Cronologia	Observacions
						Int.	Ext.	Int.	Ext.		
1	40004										Pedra tallada. Aresta

Àrea:

Sector:

Àmbit:

UE: 8422

Num. Frag.	Class.	Def.Frag.	Tipo.	Tècnica	Pasta	Decoració		Acabats		Cronologia	Observacions
						Int.	Ext.	Int.	Ext.		
3	12053	SF		TO	AO						
6	13106	SF		MO	AO						
1	13106	PE		MO	AO						
1	13106	VO		MO	AO				20-160		Drag. 33.
2	13106	VO		MO	AO				10-90		Drag. 29. 1 individu.
1	13106	VO		MO	AO				10-90		Drag. 29.
1	13106	VO		MO	AO				60-150		Drag. 37.
1	13108	SF		TO	AO						
1	13108	VO		MO	AO				60-150		Drag. 37
1	13115	VO		TO	AO				450-550		Hayes 87A?
19	13250	SF		TO	AO						
1	13250	NA		TO	AO						
1	13250	FO		TO	AO						
1	13250	VO	ESC	TO	AO						
1	13250	VO	GER	TO	AO						
1	13251	SF		TL							
1	13251	VO	OLL	TO	AR						
17	13258	SF		TO	AO						
2	13258	PE		TO	AO						
2	13258	VO		TO	AO				100-450		Lamb. 10A
4	13258	CR	CSS	TO	AO						
1	13258	VO	OLL	TO	AO				100-475		OIII-267A
1	13258	VO	OLL	TO	AO				100-475		OIII-267B
1	13258	VO	TAP	TO	AO				-27/125		OII-302
2	13300	SF		TO	AO						
1	13309	NA		TO	AO				-10/210		Dressel 20.
5	13310	SF		TO	AO						
1	13310	PI		TO	AO						
11	13312	SF		TO	AO						
1	40009	SF	PLC								Blanc

Àrea:

Sector:

Àmbit:

UE: 8422

Num. Frag.	Class.	Def.Frag.	Tipo.	Tècnica	Pasta	Decoració		Acabats		Cronologia	Observacions
						Int.	Ext.	Int.	Ext.		
1	40009	SF	PLC								Cinta. Tortosa.
1	40009	SF	PLC								Blanc
1	40009	SF	PLC								Cinta. Tortosa.
2	50015	SF									Llençat
26	60051										

Àrea:

Sector:

Àmbit:

UE: 8425

Num. Frag.	Class.	Def.Frag.	Tipo.	Tècnica	Pasta	Decoració		Acabats		Cronologia	Observacions
						Int.	Ext.	Int.	Ext.		
2	12053	SF		TO	AO						
1	13106	SF		MO	AO					s. I-II dC	
2	13120	VO		MO	AR					370-500	
5	13250	SF		TO	AO						
1	13258	SF		TO	AO						
3	13310	SF		TO	AO						
1	13310	VO		TO	AO					-25/300	Dressel 2/4
1	13310	PI		TO	AO						
1	40009	VO									Blanc. Motllura
1	40009	VO									Blanc. Motllura
1	40009	SF	PLC								Blanc
1	40009	SF	PLC								Blanc
2	60051										

Àrea:

Sector:

Àmbit:

UE: 8426

Num. Frag.	Class.	Def.Frag.	Tipo.	Tècnica	Pasta	Decoració		Acabats		Cronologia	Observacions
						Int.	Ext.	Int.	Ext.		
1	13115	SF		TO	AO					s. IV-VI	
34	13250	SF		TO	AO						
2	13250	SF		TO	AO				EN		
3	13250	NA		TO	AO						
1	13250	NA		TO	AO						Amb nansa
3	13250	FO		TO	AO						
2	13251	SF		TO	AO						
1	13251	SF		TL	GR						
1	13258	SF		TO	AO						
*1	1	13258	VO	TO	AO					s. V.	Comuna Bonifay 64 (p. 293)
1	13300	SF		TO	AO						
1	13310	SF		TO	AO						
2	13312	SF		TO	AO						
1	13318	DI									De teula.

Àrea:

Sector:

Àmbit:

UE: 8426

Num. Frag.	Class.	Def.Frag.	Tipo.	Tècnica	Pasta	Decoració		Acabats		Cronologia	Observacions
						Int.	Ext.	Int.	Ext.		
	2	50005	SF								Llençat
	1	50007									
	1	50027									
	127	60051									
	2	60054									

Àrea:

Sector:

Àmbit:

UE: 8427

Num. Frag.	Class.	Def.Frag.	Tipo.	Tècnica	Pasta	Decoració		Acabats		Cronologia	Observacions
						Int.	Ext.	Int.	Ext.		
	4	13250	SF	TO	AO						
	1	13250	NA	TO	AO						
	170	60051									Cremats

Àrea:

Sector:

Àmbit:

UE: 8429

Num. Frag.	Class.	Def.Frag.	Tipo.	Tècnica	Pasta	Decoració		Acabats		Cronologia	Observacions
						Int.	Ext.	Int.	Ext.		
	1	13106	SF	MO	AO						
	1	13108	SF	MO	AO						
	1	13114	SF	TO	AO						
	1	13115	VO	TO	AO					300-450	Hayes 58. Frag molt petit.
	1	13120	SF	MO	AR					370-500	Molt rodat.
	1	13120	VO	MO	AR					370-500	
	38	13250	SF	TO	AO						
	1	13250	SF	TO	AO				EN		
	1	13250	NA	TO	AO						
	1	13250	FO	TO	AO						
	1	13251	SF	TO	AR						
	1	13251	SF	TL	GR						
	2	13251	FO	TL	GR						
	2	13258	SF	TO	AO						
	2	13258	SF	TO	AO		IP				
	3	13300	SF	TO	AO						
	3	13309	SF	TO	AO						
	1	13309	NA	TO	AO						
	3	13312	SF	TO	AO						
	1	13313	SF	TO	AO					400-700	Tipus LRA1
	2	13318	DI								De teula
	2	50015	SF								Llençat
	140	60052									

Àrea:

Sector:

Àmbit:

UE: 8432

Num. Frag.	Class.	Def.Frag.	Tipo.	Tècnica	Pasta	Decoració		Acabats		Cronologia	Observacions
						Int.	Ext.	Int.	Ext.		

Àrea:

Sector:

Àmbit:

UE: 8432

Num. Frag.	Class.	Def.Frag.	Tipo.	Tècnica	Pasta	Decoració		Acabats		Cronologia	Observacions
						Int.	Ext.	Int.	Ext.		

	4	12053	SF		TO	AO						
	2	12057	VO		TO	AO						
	1	13106	SF		MO	AO						
	2	13106	PE		MO	AO						
	2	13115	SF		TO	AO				s. IV-VI		
	3	13116	SF		TO	AO						
	1	13116	VO		TO	AO						
	30	13250	SF		TO	AO						
	4	13250	NA		TO	AO						
	2	13250	PE		TO	AO						
	4	13250	VO	GOT	TO	GR						
	1	13251	SF		TO	AR						
	8	13258	SF		TO	AO						
	1	13258	VO		TO	AO				100-450	Lamb. 10A	
	1	13258	VO		TO	AO				175-450	Lamb. 9	
	2	13258	CR	CSS	TO	AO						
	1	13258	VO	TAP	TO	AO				69-450	OIII-332	
	1	13300	SF		TO	AO						
	1	13302	VO		TO	AO						
	2	13309	SF		TO	AO						
	1	13310	NA		TO	AO						
	1	13310	VO		TO	AO				-50/50	Pasqual 1	
	1	13310	SF		TO	AO						
	5	13312	SF		TO	AO						
	1	14003	SF		TO	AO			VI			
	1	20002		CLA	FJ							
	1	20002		ESR								
	1	40009	SF	PLC								Blanc
	5	40009	SF	PLC								Gris
	5	40009	SF	PLC								Cinta. Tortosa.
	1	40009	SF	PLC								Blanc
	5	40009	SF	PLC								Gris
	5	40009	SF	PLC								Cinta. Tortosa.
	3	50015	SF									Llençat
	21	60051										
	1	60054										

Àrea:

Sector:

Àmbit:

UE: 8436

Num. Frag.	Class.	Def.Frag.	Tipo.	Tècnica	Pasta	Decoració		Acabats		Cronologia	Observacions
						Int.	Ext.	Int.	Ext.		
	1	13250	SF		TO	AO					
	2	15000	SF	ESR							

Àrea:

Sector:

Àmbit:

UE: 8436

Num. Frag.	Class.	Def.Frag.	Tipo.	Tècnica	Pasta	Decoració		Acabats		Cronologia	Observacions
						Int.	Ext.	Int.	Ext.		
	6	13312	SF		TO	AO					

Àrea:

Sector:

Àmbit:

UE: 8440

Num. Frag.	Class.	Def.Frag.	Tipo.	Tècnica	Pasta	Decoració		Acabats		Cronologia	Observacions
						Int.	Ext.	Int.	Ext.		
	2	20002	SF								
	24	60051									

Àrea:

Sector:

Àmbit:

UE: 8446

Num. Frag.	Class.	Def.Frag.	Tipo.	Tècnica	Pasta	Decoració		Acabats		Cronologia	Observacions
						Int.	Ext.	Int.	Ext.		
	10	14002	SF		TO	AO					
	2	14002	VO		TO	AO					
	1	14002	FO		TO	AO					
	25	14003	SF		TO	AO		VI			
	7	14003	SF		TO	AO			VI		
	5	14003	SF		TO	AO		VI	VI		
	3	14003	FO		TO	AO		VI			
	1	14003	NA		TO	AO			VI		
	1	14003	NA	CAT	TO	AO			VI		
	1	14003	VO	ESF	TO	AO			VI		
	1	14003	VO	FIN	TO	AO		VI			
	1	14003	VO	FTA	TO	AO		VI			Olleta o tupí
	1	14003	PE	GIB	TO	AO		VI			
	4	14003	VO	OLL	TO	AO		VI			
	1	14003	VO	PAT	TO	AO		VI			
	1	14003	VO	PTA	TO	AO		VI			
	1	14003	AG	TAP	TO	AO			VI		
	1	14003	VO	TUP	TO	AO		VI			
	1	14005	SF		TO	AO					

Àrea:

Sector:

Àmbit:

UE: 8446

Num. Frag.	Class.	Def.Frag.	Tipo.	Tècnica	Pasta	Decoració		Acabats		Cronologia	Observacions
						Int.	Ext.	Int.	Ext.		
10	14103	SF		TO	AO			VI	VI	S. XVII	
2	14103	FO	PAT	TO	AO			VI	VI	s. XVII	
1	14103	VO	PAT	TO	AO						Vidrat perdut
1	14106	VO	PAT	TO	AO			VI	VI	m. XVIII	
1	14107	PE	ESC	TO	AO			VI	VI	m. XVIII	
3	14107	VO	PAT	TO	AO			VI	VI	m. XVIII	
1	14107	PE	PAT	TO	AO			VI	VI		
1	14120	VO	PAT	TO	AO			VI	VI	2 1/2 s. XVII	
1	14300	VO	PAT	MO	AO			VI	VI		
1	14301	SF		MO	AO			VI	VI	s. XVIII	Alcora
1	50002	SD			GO						Llençat

Àrea:

Sector:

Àmbit:

UE: 8448

Num. Frag.	Class.	Def.Frag.	Tipo.	Tècnica	Pasta	Decoració		Acabats		Cronologia	Observacions
						Int.	Ext.	Int.	Ext.		
2	40009	SF	PLC								Gris.
2	40009	SF	PLC								Gris.

Àrea:

Sector:

Àmbit:

UE: 8450

Num. Frag.	Class.	Def.Frag.	Tipo.	Tècnica	Pasta	Decoració		Acabats		Cronologia	Observacions
						Int.	Ext.	Int.	Ext.		
2	12053	SF		TO	AM						
1	12055	SF		TL	GR						
1	13310	SF		TO	AO						

Àrea:

Sector:

Àmbit:

UE: 8453

Num. Frag.	Class.	Def.Frag.	Tipo.	Tècnica	Pasta	Decoració		Acabats		Cronologia	Observacions
						Int.	Ext.	Int.	Ext.		
2	14002	SF		TO	AO						
3	14003	SF		TO	AO			VI			
1	14003	SF		TO	AO			VI	VI		
1	14003	FO		TO	AO			VI			
1	14003	VO	GIB	TO	AO			VI			
2	14005	SF		TO	GR						
2	14128	SF		TO	AO			VI	VI	S. XIV-XV	Decoració perduda
1	14300	VO		TO	AO			VI	VI		
5	60051										

Àrea:

Sector:

Àmbit:

UE: 8455

Num. Frag.	Class.	Def.Frag.	Tipo.	Tècnica	Pasta	Decoració		Acabats		Cronologia	Observacions
						Int.	Ext.	Int.	Ext.		
1	14002	SF		TO	AO						

Àrea:

Sector:

Àmbit:

UE: 8455

Num. Frag.	Class.	Def.Frag.	Tipo.	Tècnica	Pasta	Decoració		Acabats		Cronologia	Observacions
						Int.	Ext.	Int.	Ext.		
1	13312	SF		TL	AO						
1	14301	SF	PAT	MO	AO			VI	VI	f. XVIII - p. XIX	Alcora, sèrie del ramet

Àrea:

Sector:

Àmbit:

UE: 8457

Num. Frag.	Class.	Def.Frag.	Tipo.	Tècnica	Pasta	Decoració		Acabats		Cronologia	Observacions
						Int.	Ext.	Int.	Ext.		
1	13111	VO		TO	AO			VE	VE	100-300	Hayes 131
2	13250	SF		TO	AO						
1	13258	SF		TO	AO						Molt rodada

Àrea:

Sector:

Àmbit:

UE: 8459

Num. Frag.	Class.	Def.Frag.	Tipo.	Tècnica	Pasta	Decoració		Acabats		Cronologia	Observacions
						Int.	Ext.	Int.	Ext.		
6	13250	SF		TO	AO						
2	13251	SF		TL	GR						
2	14003	SF		TO	AO			VI			
1	14003	VO	PAT	TO	AO			VI			
1	14111	VO		TO	AO			VE	VE		Forma indeterminada
1	14250	VO	BOL	TO	AO					s XIV	
1	14300	SF		TO	AO			VI	VI		
2	60051										

Àrea:

Sector:

Àmbit:

UE: 8461

Num. Frag.	Class.	Def.Frag.	Tipo.	Tècnica	Pasta	Decoració		Acabats		Cronologia	Observacions
						Int.	Ext.	Int.	Ext.		
1	13106	SF		MO	AO			VE	VE		
1	13111	VO		TO	AO			VE	VE	175-275	poss. Hayes 14
1	13251	PE		TO	AR						
2	13258	SF		TO	AO			VE			
1	13310	SF		TO	AO						
1	13312	SF		TL	AO						

Àrea:

Sector:

Àmbit:

UE: 8463

Àrea:

Sector:

Àmbit:

UE: 8463

Num. Frag.	Class.	Def.Frag.	Tipo.	Tècnica	Pasta	Decoració		Acabats		Cronologia	Observacions
						Int.	Ext.	Int.	Ext.		
	9	14002	SF		TO	AO					
	8	14003	SF		TO	AO					
	1	14003	PE		TO	AO			VI		
	1	14003	VO	PAT	TO	AO			VI		
	2	14005	SF		TO	AR					
	5	60051									

Àrea:

Sector:

Àmbit:

UE: 8475

Num. Frag.	Class.	Def.Frag.	Tipo.	Tècnica	Pasta	Decoració		Acabats		Cronologia	Observacions	
						Int.	Ext.	Int.	Ext.			
	1	12053	SF		TO	AM						
	1	13111	PE		TO	AO			VE	VE	175-275	Possible Hayes 14-15
	9	13250	SF		TO	AO						
	1	13251	SF		TO	AR						
	1	13258	SF		TO	AO						
	1	13258	VO		TO	AO				100-475		R. Berenguer
	1	13258	VO		TO	AO				69-450		OIII-332
	3	13258	FO	CSS	TO	AO						
	3	13300	SF		TL	AO						
	2	13300	NA		TL	AO						
1	1	13307	VO		TL	AO				s. III		Gaul. 4
	3	13309	SF		TO	AO						
	2	13310	SF		TO	AO						
	7	13312	SF		TL	AO						
	1	13312	NA		TL	AO						
	1	13313	SF		TO	AO		AC			400-700	Possible LRA 1
	1	40009	SF	PLC								Blanc
	1	40009	SF	PLC								Blanc
	1	50005	SF		MA	GO						Llençat
	15	60051										

Àrea:

Sector:

Àmbit:

UE: 8478

Num. Frag.	Class.	Def.Frag.	Tipo.	Tècnica	Pasta	Decoració		Acabats		Cronologia	Observacions	
						Int.	Ext.	Int.	Ext.			
	1	12053	SF		TO	AO						
	1	13114	SF		TO	AO						
	1	13114	SF		TO	AO						
	1	13114	VO		TO	AO				450-475		Hayes 74.
	23	13250	SF		TO	AO						
	1	13250	FO		TO	AO						

Àrea:

Sector:

Àmbit:

UE: 8478

Num. Frag.	Class.	Def.Frag.	Típo.	Tècnica	Pasta	Decoració		Acabats		Cronologia	Observacions
						Int.	Ext.	Int.	Ext.		
4	13250	VO	GER	TO	AO						Amb nansa i individu
1	13251	SF		TO	AO						
1	13251	SF		TL	GR						
1	13258	SF		TO	AO						
1	13258	VO		TO	AO						
1	13313	SF		TO	AO				400-700		Tipus LRA1
1	13313	SF		TO	AO				450-580		Tipus LRA3
3	50005	SF									Llençat
150	60051										

Àrea:

Sector:

Àmbit:

UE: 8479

Num. Frag.	Class.	Def.Frag.	Típo.	Tècnica	Pasta	Decoració		Acabats		Cronologia	Observacions
						Int.	Ext.	Int.	Ext.		
1	13106	SF		MO	AO						
1	13109	SF		TO	AO					s III-V	
1	13109	VO		TO	AO					30-300	Ritt. 8
1	13115	SF		TO	AO					s. IV-VI	
2	13119	SF		TO	AO					s.III-IV	
3	13120	FO		MO	AR					370-500	
5	13120	VO		MO	AR					370-500	
5	13212	SF		TO	AO						
3	13250	SF		TO	AO				EN		
79	13250	SF		TO	AO						
3	13250	SF		TL	GO						
4	13250	FO		TO	AO						
1	13250	PE		TO	AO						
1	13250	AN		TO	AO						
1	13250	VO	GER	TO	AO						
1	13250	VO	GER	TO	AO						Amb nansa
1	13250	VO	PAT	TO	AO						
2	13251	SF		TL	GR						
1	13251	VO	CSS	TL	GR						
5	13258	SF		TO	AO						
1	13258	VO		TO	AO						
2	13300	SF		TO	AO						
4	13309	SF		TO	AO						
1	13309	AN		TO	AO						
1	13312	PI		TO	AO						
7	13313	SF		TO	AO						
1	13318	DI									

Àrea:

Sector:

Àmbit:

UE: 8479

Num. Frag.	Class.	Def.Frag.	Tipo.	Tècnica	Pasta	Decoració		Acabats		Cronologia	Observacions
						Int.	Ext.	Int.	Ext.		
	1	13318	DI	DCT							Teula
	1	40006	VO	MOL							Part superior.
	2	40009	SF	PLC							Gris.
	2	40009	SF	PLC							Gris.
	1	50007	SF								Llençat
	4	50015	SF								Llençat
	1	50020									Sorrenca. Motllurada.
	1	50021									Triangle de ceràmica
	178	60051									

Àrea:

Sector:

Àmbit:

UE: 8481

Num. Frag.	Class.	Def.Frag.	Tipo.	Tècnica	Pasta	Decoració		Acabats		Cronologia	Observacions
						Int.	Ext.	Int.	Ext.		
	13	12053	SF	TO	AO						
	2	12053	NA	TO	AO						
	1	13104	SF	MO	AO						
	21	13106	SF	MO	AO						
	7	13106	PE	MO	AO						
	2	13106	VO	MO	AO						
	3	13106	VO	MO	AO				20-160		Drag. 33.
	2	13106	VO	MO	AO				60-150		Drag. 37.
	1	13106	VO	MO	AO				60-160		Drag. 36.
	1	13106	VO	MO	AO				1-100		Drag. 15/17.
	1	13106	VO	MO	AO				60-150		Drag. 18.
	1	13106	VO	MO	AO						indt. Nansa lateral.
*1	7	13106	PE	MO	AO						Segell
	2	13108	SF	MA	AO						
	7	13111	SF	TO	AO						
	1	13111	VO	TO	AO				125-150		Hayes 3C
	2	13111	VO	TO	AO				90-175		Hayes 6A
	1	13111	VO	TO	AO				60-100		Hayes 2
	1	13111	PE	TO	AO				60-100		Hayes 2
	1	13111	CR	TO	AO				90-175		Hayes 6
	3	13111	VO	TO	AO				175-275		Hayes 14
	1	13111	VO	TO	AO				200-250		Hayes 15
	1	13111	VO	TO	AO				100-150		Hayes 7B
	1	13111	VO	TO	AO				100-175		Hayes 9A
	3	13114	SF	TO	AO						
	1	13114	PE	TO	AO						
	1	13115	SF	TO	AO				s. IV-VI		

Àrea:

Sector:

Àmbit:

UE: 8481

Num. Frag.	Class.	Def.Frag.	Tipó.	Tècnica	Pasta	Decoració		Acabats		Cronologia	Observacions
						Int.	Ext.	Int.	Ext.		
2	13115	FO		TO	AO					s. IV-VI	
1	13115	SD		TO	AO					350-650	Hayes 91. Ala.
1	13116	CR		TO	AO		RO				
1	13150	FO		TO	AO						
4	13150	VO		TO	AO						
1	13200	SF		MO	AO						
1	13200	BE		MO	AO						
239	13250	SF		TO	AO						
11	13250	SF		TL	AO						
1	13250	SF		TO	AO				PE		
14	13250	NA		TO	AO						
5	13250	FO		TO	AO						
11	13250	PE		TO	AO						
4	13250	FO		TL	GO						
1	13250	PE		TL	GO						
1	13250	VO	AMP	TO	AO						
1	13250	VO	BOL	TO	AO						Tipus Llafranc
13	13250	VO	GER	TO	AO						
6	13250	VO	GER	TO	AO						Amb nansa
1	13250	VO	MOR	TO	AO						
3	13250	VO	OLL	TO	AO						De emmagatzematge
2	13250	VO	OLL	TO	AO						Imitació africana
1	13250	VO	PAT	TO	AO						
1	13250	VO	TAP	TL	GO						
21	13251	SF		TL	AR						
7	13251	SF		TL	AO						
2	13251	NA		TO	AR						
1	13251	FO		TO	AR						
1	13251	NA		TL	GR						
2	13251	VO	CSS	TL	GR						
1	13251	VO	GER	TO	AR						Amb nansa
1	13251	FO	MOR	TO	AR						
1	13251	VO	OLL	TO	AR						
4	13251	VO	OLL	TL	GR						
87	13258	SF		TO	AO						
15	13258	FO		TO	AO						
6	13258	PE		TO	AO						
6	13258	VO		TO	AO					100-450	Lamb. 10A
2	13258	VO		TO	AO					69-250	Lamb. 10B
3	13258	NA		TO	AO						

Àrea:

Sector:

Àmbit:

UE: 8481

Num. Frag.	Class.	Def.Frag.	Tipo.	Tècnica	Pasta	Decoració		Acabats		Cronologia	Observacions
						Int.	Ext.	Int.	Ext.		
4	13258	VO		TO	AO					s. IV-V	Tipus Vila-roma 5.30
1	13258	VO	GER	TO	AO					s. II-IV	Cesaraugusta GS200
1	13258	VO	OLL	TO	AO					-27/125	OII-303
1	13258	CR	OLL	TO	AO					-27/125	OII-303
22	13258	VO	OLL	TO	AO					100-475	OIII-267A
10	13258	VO	OLL	TO	AO					100-300	OI-270
3	13258	VO	OLL	TO	AO					180-220	Hayes 200
1	13258	VO	OLL	TO	AO						
1	13258	VO	OLL	TO	AO						
12	13258	VO	TAP	TO	AO					69-450	OIII-332
12	13258	VO	TAP	TO	AO					-27/125	OII-302
1	13258	VO	TAP	TO	AO					s. III- IV	OIII-170
*2	2	13258	PS	BOL	TO	AO					
*5	7	13258	VO		TO	AO				s. II	Bonifay 45.
	41	13300	SF		TO	AO					
	2	13300	NA		TO	AO					
	1	13307	VO		TO	AO				80-300	Gauloise 4?
*3	1	13307	VO		TO	AO				50-120	Gauloise 5. Dubte
*4	1	13307	VO		TO	AO				50-120	Gauloise 5. Dubte
	16	13309	SF		TO	AO					
	1	13309	PI		TO	AO					
	2	13309	NA		TO	AO					
	1	13309	VO		TO	AO				1 1/2 s. V	Dressel 23d
	1	13309	VO		TO	AO				s.III-V.	Dressel 23
	1	13309	VO		TO	AO					
	17	13310	SF		TO	AO					
	1	13310	PI		TO	AO					
	3	13310	NA		TO	AO				-25/300	Dressel 2/4
	2	13311	SF		TO	AO					
	58	13312	SF		TL	AO					
	1	13312	VO		TO	AO				s. III-IV dC.	Keay 6?
	1	13318	DI								D'àmfora africana
	1	13318	DI								De teula
	1	15000	SD								Cilidre a perforació.
	1	20002	PS	CLA	FJ						
	2	20002		ESR							
	1	40001		REB							
	2	40009	PS								Blanc. Triangle. Opus sectile.
	2	40009	PS								Blanc. Triangle. Opus sectile.
	10	40009	SF	PLC							Cinta . Torotosad

Àrea:

Sector:

Àmbit:

UE: 8481

Num. Frag.	Class.	Def.Frag.	Tipo.	Tècnica	Pasta	Decoració		Acabats		Cronologia	Observacions
						Int.	Ext.	Int.	Ext.		
	1	40009	SF	PLC							Cinta . Torotosa. Llistonet
	14	40009	SF	PLC							Blanc
	1	40009		PLC							Blanc. Motllura
	1	40009		PLC							Rosso Antico. Motllura
	2	40009	SF	PLC							Groc
	10	40009	SF	PLC							Cinta . Torotosad
	1	40009	SF	PLC							Cinta . Torotosa. Llistonet
	14	40009	SF	PLC							Blanc
	1	40009		PLC							Blanc. Motllura
	1	40009		PLC							Rosso Antico. Motllura
	2	40009	SF	PLC							Groc
	1	40013									Triangle. opus sectile
	13	50005	SF								Llençat
	6	50015	SF								Llençat
	2	50027	SF								
	114	60051									
	1	60051									cremat
	4	60054									

Àrea:

Sector:

Àmbit:

UE: 8482

Num. Frag.	Class.	Def.Frag.	Tipo.	Tècnica	Pasta	Decoració		Acabats		Cronologia	Observacions
						Int.	Ext.	Int.	Ext.		
	1	13106	SF		MO	AO					
	1	13250	NA		TO	AO					
	1	13258	SF		TO	AO					
	1	13318	DI								Mig perforat
	1	40011	VO	MOL							Part superior

Àrea:

Sector:

Àmbit:

UE: 8483

Num. Frag.	Class.	Def.Frag.	Tipo.	Tècnica	Pasta	Decoració		Acabats		Cronologia	Observacions
						Int.	Ext.	Int.	Ext.		
	1	13250	SF		TO	AO					
	1	13251	SF		TL	GR					
	1	13310	SF		TO	AO					
	1	50015	SF								Llençat
	1	60051									

Àrea:

Sector:

Àmbit:

UE: 8489

Num. Frag.	Class.	Def.Frag.	Tipo.	Tècnica	Pasta	Decoració		Acabats		Cronologia	Observacions
						Int.	Ext.	Int.	Ext.		

Àrea:

Sector:

Àmbit:

UE: 8489

Num. Frag.	Class.	Def.Frag.	Tipo.	Tècnica	Pasta	Decoració		Acabats		Cronologia	Observacions
						Int.	Ext.	Int.	Ext.		

1	13250	SF		TO	AO						
1	13258	SF		TO	AO						
1	13258	VO	TAP	TO	AO					69-450	OIII-332
1	13312	SF		TO	AO						
2	14003	SF		TO	AO			VI			
1	14003	SF		TO	AO			VI	VI	f. XVIII-XIX	Taches Noirs
1	14003	NA		TO	AO				VI		
1	14003	VO	MOR	TO	AO			VI	VI		
2	20002		ESR								
2	60051										
1	60054										

Àrea:

Sector:

Àmbit:

UE: 8492

Num. Frag.	Class.	Def.Frag.	Tipo.	Tècnica	Pasta	Decoració		Acabats		Cronologia	Observacions
						Int.	Ext.	Int.	Ext.		

1	13054	SF		TO	AO			VE	VE		
1	13108	SF		MO	AO						Molt rodada
1	13109	SF		MO	AO					s III-V	
1	13109	FO		MO	AO					s III-V	
3	13115	FO		TO	AO					s. IV-VI	1 individu
2	13115	FO		TO	AO					s. IV-VI	1 individu
2	13119	VO		TO	AO					280-350	Lamb. 1/3
1	13119	VO		TO	AO					280-350	Lamb. 1/3
1	13120	SF		MO	AR			VE	VE	370-500	Molt rodada
79	13250	SF		TO	AO						
8	13250	SF		TL	GO						
9	13250	SF		TO	AO			VE			
6	13250	NA		TO	AO						
2	13250	FO		TO	AO						
6	13250	PE		TO	AO						1 individu
25	13250	FO		TO	AO						1 individu
1	13250	PE		TO	AO						
2	13250	VO	BOL	TO	AO						
1	13250	VO	GER	TO	AO						
1	13250	VO	OLL	TO	AO						Imitació africana.
2	13250	VO	PAT	TO	AO						

Àrea:

Sector:

Àmbit:

UE: 8492

Num. Frag.	Class.	Def.Frag.	Tipo.	Tècnica	Pasta	Decoració		Acabats		Cronologia	Observacions
						Int.	Ext.	Int.	Ext.		
	1	13250	VO	TAP	TL	GO					
	5	13251	SF		TO	AR					
	25	13251	SF		TL	GR					
	3	13251	FO		TL	GR					
	1	13251	VO	CSS	TL	GR					
	2	13251	VO	OLL	TL	GR					
	1	13251	VO	TAP	TL	GR					
	2	13258	FO		TO	AO					
	4	13258	VO	TAP	TO	AO				69-450	OIII-332
	1	13258	VO	TAP	TO	AO				200-250	OI-264
	8	13300	SF		TL	AO					
	5	13309	SF		TO	AO					
	1	13309	NA		TO	AO					
	1	13309	VO		TO	AO				s. V dC.	Keay 13A
	1	13311	VO		TO	AO				s. III- 1/2 s. V	Keay 23
	14	13312	SF		TL	AO					
	1	13312	NA		TO	AO					
	1	13318	DI								Tegula retallada 4 cm.
	1	13318	DI								Cer. Grollera. 3'5 cm.
	1	13318	DI								Cercle de dolia. 5 cm.
	1	13320	SF		MA	GO					
	1	40009	SF	PLC							Blanc
	1	40009	SF	PLC							Cinta. Tortosa.
	1	40009	SF	PLC							Blanc
	1	40009	SF	PLC							Cinta. Tortosa.
	6	50005	SF		MA	GO					Llençat
	2	50015	SF		MO	GO					Llençat
	70	60051									
	6	60054									
	2	60054									

Àrea:

Sector:

Àmbit:

UE: 8495

Num. Frag.	Class.	Def.Frag.	Tipo.	Tècnica	Pasta	Decoració		Acabats		Cronologia	Observacions
						Int.	Ext.	Int.	Ext.		
	1	13250	VO	PAT	TO	AO				EN	Vermell

Àrea:

Sector:

Àmbit:

UE: 8496

Num. Frag.	Class.	Def.Frag.	Tipo.	Tècnica	Pasta	Decoració		Acabats		Cronologia	Observacions
						Int.	Ext.	Int.	Ext.		
	34	11000	SF		MA	GR					

Àrea:

Sector:

Àmbit:

UE: 8496

Num. Frag.	Class.	Def.Frag.	Tipo.	Tècnica	Pasta	Decoració		Acabats		Cronologia	Observacions
						Int.	Ext.	Int.	Ext.		
23	11000	SF		MA	GM						
2	11000	AN		MA	GM						
1	11000	SF		MA	GM		CD				
1	11000	AG		MA	GM						Nansa orelleta
1	11000	VO	BOL	MA	GM						
2	11000	VO	OLL	MA	GM						
1	11000	VO	TAP	MA	GM						
3	20002		ESR								
16	60051										

Àrea:

Sector:

Àmbit:

UE: 8502

Num. Frag.	Class.	Def.Frag.	Tipo.	Tècnica	Pasta	Decoració		Acabats		Cronologia	Observacions
						Int.	Ext.	Int.	Ext.		
4	13250	SF		TO	GR						
1	13250	VO	BOL	TO	AO						
2	13258	SF		TO	AO						
1	13300	SF		TO	AO						
2	50015	SF									Llençat
5	60051										
1	60054										

Àrea:

Sector:

Àmbit:

UE: 8506

Num. Frag.	Class.	Def.Frag.	Tipo.	Tècnica	Pasta	Decoració		Acabats		Cronologia	Observacions
						Int.	Ext.	Int.	Ext.		
1	13251	SF		TL	GR						
2	13312	SF		TO	AO						

Àrea:

Sector:

Àmbit:

UE: 8516

Num. Frag.	Class.	Def.Frag.	Tipo.	Tècnica	Pasta	Decoració		Acabats		Cronologia	Observacions
						Int.	Ext.	Int.	Ext.		
1	12053	SF		TO	AO						
2	13106	SF		MO	AO						
1	13111	VO		TO	AO				100-175		Hayes 9.
1	13111	VO		TO	AO				125-150		Hayes 3C
1	13111	VO		TO	AO				90-150		Hayes 8A
1	13111	FO		TO	AO						
14	13250	SF		TO	AO						
2	13250	NA		TO	AO						
1	13250	FO		TO	AO						
1	13251	VO	OLL	TL	GR						

Àrea:

Sector:

Àmbit:

UE: 8516

Num. Frag.	Class.	Def.Frag.	Tipo.	Tècnica	Pasta	Decoració		Acabats		Cronologia	Observacions
						Int.	Ext.	Int.	Ext.		
3	13258	SF		TO	AO						
1	13258	VO	OLL	TO	AO					100-475	OIII-267A
2	13258	VO	TAS	TO	AO					-27/125	OII-302
2	13258	VO	TAS	TO	AO					69-450	OIII-332
6	13309	SF		TO	AO						
1	13310	SF		TO	AO						
1	13310	PI		TO	AO						
1	13312	SF		TO	AO						
3	20002		ESR								

Àrea:

Sector:

Àmbit:

UE: 8517

Num. Frag.	Class.	Def.Frag.	Tipo.	Tècnica	Pasta	Decoració		Acabats		Cronologia	Observacions
						Int.	Ext.	Int.	Ext.		
1	13106	VO		MO	AO						
5	13250	SF		TO	AO						
2	13258	SF		TO	AO						
2	13300	SF		TO	AO						

Àrea:

Sector:

Àmbit:

UE: 8518

Num. Frag.	Class.	Def.Frag.	Tipo.	Tècnica	Pasta	Decoració		Acabats		Cronologia	Observacions
						Int.	Ext.	Int.	Ext.		
1	12053	SF		TO	AO						
1	12053	SF		TO	AR						
2	50005	SF									Llençat

Àrea:

Sector:

Àmbit:

UE: 8520

Num. Frag.	Class.	Def.Frag.	Tipo.	Tècnica	Pasta	Decoració		Acabats		Cronologia	Observacions
						Int.	Ext.	Int.	Ext.		
2	12053	SF		TO	AO						
2	13250	SF		TO	AO						

Àrea:

Sector:

Àmbit:

UE: 8525

Num. Frag.	Class.	Def.Frag.	Tipo.	Tècnica	Pasta	Decoració		Acabats		Cronologia	Observacions
						Int.	Ext.	Int.	Ext.		
1	12053	SF		TO	AO						
1	12053	SF		TO	AR						
1	12057	VO		TO	AO						

Àrea:

Sector:

Àmbit:

UE: 8531

Num. Frag.	Class.	Def.Frag.	Tip.	Tècnica	Pasta	Decoració		Acabats		Cronologia	Observacions
						Int.	Ext.	Int.	Ext.		

Àrea:

Sector:

Àmbit:

UE: 8531

Num. Frag.	Class.	Def.Frag.	Tip.	Tècnica	Pasta	Decoració		Acabats		Cronologia	Observacions
						Int.	Ext.	Int.	Ext.		

	4	12055	SF		MA	GM					
--	---	-------	----	--	----	----	--	--	--	--	--

Àrea:

Sector:

Àmbit:

UE: 8554

Num. Frag.	Class.	Def.Frag.	Tip.	Tècnica	Pasta	Decoració		Acabats		Cronologia	Observacions
						Int.	Ext.	Int.	Ext.		

	6	12053	SF		TO	AO					
*1	9	13109	PS		MO	AO				s. IV-V	Drag. 37.
	3	13115	SF		TO	AO				s. IV-VI	
	4	13115	VO		TO	AO				320-450	Hayes 59A
	1	13115	VO		TO	AO				320-450	Hayes 59A
*2	6	13115	PS		TO	AO				320-450	Hayes 59A
	1	13119	VO		TO	AO				280-350	Lamb. 1/3
	2	13200	SF		MO	AO					
	4	13250	SF		TO	AO				EN	
	125	13250	SF		TO	AO					
	10	13250	SF		TL	GM					
	4	13250	FO		TO	AO					
	3	13250	VO		TO	AO					
	3	13250	NA		TO	AO					
	2	13250	AN		TL	GM					
	3	13250	FO		TL	GM					
	1	13250	VO	AMP	TO	AO					
	3	13250	VO	BOL	TO	AO					
	1	13250	CR	GER	TO	AO					
	4	13250	VO	GER	TO	AO					2 nanses. 1 individu
	3	13250	VO	GER	TO	AO					Amb nansa. 1 individu
	1	13250	VO	GER	TO	AO					Amb nansa.
	1	13250	VO	GER	TO	AO					
	2	13250	VO	OLL	TL	GO					Imitació africana.
	1	13250	VO	PAT	TO	AO					
	1	13251	SF		TO	AO					
	27	13251	SF		TL	GR					
	2	13251	SF		TL	GR				s. V-VII	Plaça del Rei. grup 2.
	4	13251	AG		TL	GR				s. V - VII	Nansa d'orelleta
	8	13251	FO		TL	GR					
	1	13251	AN		TL	GR					

Àrea:

Sector:

Àmbit:

UE: 8554

Num. Frag.	Class.	Def.Frag.	Tipo.	Tècnica	Pasta	Decoració		Acabats		Cronologia	Observacions
						Int.	Ext.	Int.	Ext.		
	2	13251	VO	BOL	TL	GR					
	3	13251	VO	OLL	TL	GR					
	1	13251	VO	TAP	TO	AR					
	1	13251	VO	TAP	TL	GR					
	11	13258	SF		TO	AO					
	1	13258	FO		TO	AO					
	1	13258	VO	TAP	TO	AO					
*3	1	13258	VO	TAP	TO	AO				200-250	OI-264
*4	3	13258	PS	MOR	TO	AO					
	12	13300	SF		TO	AO					
	9	13309	SF		TO	AO					
	18	13312	SF		TO	AO					
	1	13318	DI								D'àmfora africana.
	1	13320	SF		MA	GO					
	1	20002	SF								
	2	20002		CLA	FJ						
	1	40001		LRE							
	1	40009	SF	PLC							Rosat
	1	40009	SF	PLC							Rosat
	6	50005	SF								Llençat
	4	50015	SF								Llençat
	81	60051									
	27	60054									

Àrea:

Sector:

Àmbit:

UE: 8578

Num. Frag.	Class.	Def.Frag.	Tipo.	Tècnica	Pasta	Decoració		Acabats		Cronologia	Observacions
						Int.	Ext.	Int.	Ext.		
	5	12055	SF		MA	GM					

Àrea:

Sector:

Àmbit:

UE: 8583

Num. Frag.	Class.	Def.Frag.	Tipo.	Tècnica	Pasta	Decoració		Acabats		Cronologia	Observacions
						Int.	Ext.	Int.	Ext.		
	2	12055	SF		MA	GR					
	1	14003	SF		TO	AO			VI		

Àrea:

Sector:

Àmbit:

UE: 8600

Num. Frag.	Class.	Def.Frag.	Tipo.	Tècnica	Pasta	Decoració		Acabats		Cronologia	Observacions
						Int.	Ext.	Int.	Ext.		
	1	13115	VO		TO	AO				500-600	Hayes 103.
	3	14002	SF		TO	AO					

Àrea:

Sector:

Àmbit:

UE: 8600

Num. Frag.	Class.	Def.Frag.	Tipo.	Tècnica	Pasta	Decoració		Acabats		Cronologia	Observacions
						Int.	Ext.	Int.	Ext.		
6	14003	SF		TO	AO				VI		
2	14003	VO		TO	AO				VI	VI	
1	14106	SF		TO	AO						
4	20002		ESR								
2	60051										

Àrea:

Sector:

Àmbit:

UE: 8603

Num. Frag.	Class.	Def.Frag.	Tipo.	Tècnica	Pasta	Decoració		Acabats		Cronologia	Observacions
						Int.	Ext.	Int.	Ext.		
2	12053	SF		TO	AO						
3	13106	SF		MO	AO						
2	13106	VO		MO	AO					60-150	Drag. 37. 1 individu
1	13106	VO		MO	AO					60-150	Drag. 37
2	13108	SF		MO	AO						
14	13108	VO		MO	AO					60-150	Drag. 37. 1 individu.
4	13108	VO		MO	AO					60-150	Drag. 37.
1	13111	VO		TO	AO					100-175	Hayes 9A
1	13111	VO		TO	AO					90-175	Hayes 3B
2	13111	VO		TO	AO					90-175	Hayes 6A. 1 individu.
40	13250	SF		TO	AO						
3	13250	NA		TO	AO						
5	13250	FO		TO	AO						
2	13250	VO		TO	AO						
1	13250	SD		TO	AO						
1	13250	VO	AMP	TO	AO						
1	13250	VO	GER	TO	AO						
1	13251	SF		TO	AR						
5	13258	SF		TO	AO						
2	13258	PE		TO	AO						
2	13258	VO	OLL	TO	AO					-27/125	OII-303
1	13258	VO	OLL	TO	AO					100-475	OIII-267A
5	13258	VO	TAP	TO	AO					69-450	OIII-332
5	13258	VO	TAP	TO	AO					69-450	OIII-332
4	13300	SF		TO	AO						
*1	2	13309	VO	TO	AO					1-100	Dressel 14. Dubte.
1	13320	VO		MA	GO						Empremta grapa
3	60051										

Àrea:

Sector:

Àmbit:

UE: 8604

Num. Frag.	Class.	Def.Frag.	Típo.	Tècnica	Pasta	Decoració		Acabats		Cronologia	Observacions
						Int.	Ext.	Int.	Ext.		

Àrea:

Sector:

Àmbit:

UE: 8604

Num. Frag.	Class.	Def.Frag.	Típo.	Tècnica	Pasta	Decoració		Acabats		Cronologia	Observacions
						Int.	Ext.	Int.	Ext.		

7	12053	SF		TO	AO						
10	13106	SF		MO	AO						
2	13106	VO		MO	AO					60-150	Drag. 37
1	13106	VO		MO	AO					20-160	Drag. 33.
1	13106	VO		MO	AO						
15	13108	SF		MO	AO						
2	13108	PE		MO	AO						
1	13108	VO		MO	AO					60-150	Drag. 37
1	13115	VO		TO	AO					475-650	Hayes 104.
1	13150	SF		TO	AR						
2	13150	SF		TO	AO						
1	13150	VO		TO	AO						
67	13250	SF		TO	AO						
6	13250	NA		TO	AO						
1	13250	FO		TO	AO						
1	13250	FO		TL	GO						
1	13250	VO	BOL	TO	AO						
2	13250	VO	GER	TO	AO						
1	13250	VO	OLL	TO	AO						
1	13250	VO	OLL	TO	AO						Imitació africana
10	13251	SF		TO	AO						
2	13251	SF		TL	GR						
1	13251	SF		TO	AR		IN				
1	13251	FO		TL	GR						
1	13251	FO		TO	AR						
2	13251	VO	OLL	TL	GR						
4	13258	SF		TO	AO						
1	13258	VO		TO	AO					69-250	Lamb. 10B
5	13300	SF		TO	AO						
2	13302	SF		TO	AO						
2	13303	SF		TO	AO						
7	13309	SF		TO	AO						
9	13310	SF		TO	AO						
3	13312	SF		TO	AO						
2	40009	SF	PLC								Blanc, taques grises.
1	40009	SF	PLC								Rosat

Àrea:

Sector:

Àmbit:

UE: 8604

Num. Frag.	Class.	Def.Frag.	Tipo.	Tècnica	Pasta	Decoració		Acabats		Cronologia	Observacions
						Int.	Ext.	Int.	Ext.		
2	40009	SF	PLC								Blanc, taques grises.
1	40009	SF	PLC								Rosat
6	50005	SF									Llençat
1	50011	PS									
12	60051										

Àrea:

Sector:

Àmbit:

UE: 8605

Num. Frag.	Class.	Def.Frag.	Tipo.	Tècnica	Pasta	Decoració		Acabats		Cronologia	Observacions
						Int.	Ext.	Int.	Ext.		
3	13258	VO	APL	TO	AO					-27/125	OII-302
1	40009	SF	PLC								Gris
1	40009	SF	PLC								Gris

Àrea:

Sector:

Àmbit:

UE: 8606

Num. Frag.	Class.	Def.Frag.	Tipo.	Tècnica	Pasta	Decoració		Acabats		Cronologia	Observacions
						Int.	Ext.	Int.	Ext.		
2	13258	VO	TAP	TO	AO					69-400	OIII-332

Àrea:

Sector:

Àmbit:

UE: 8607

Num. Frag.	Class.	Def.Frag.	Tipo.	Tècnica	Pasta	Decoració		Acabats		Cronologia	Observacions
						Int.	Ext.	Int.	Ext.		
4	12053	SF		TO	AO						
13	13250	SF		TO	AO						
1	13251	SF		TL	GR						
1	13300	SF		TO	AO						
4	13309	SF		TO	AO						
5	13310	SF		TO	AO						
1	13310	NA		TO	AO						
1	13310	NA		TO	AO					-25/300	Dressel 2/4
1	13310	VO		TO	AO					-50/50	Pasqual 1.
1	14003	SF		TO	AR			VI			

Àrea:

Sector:

Àmbit:

UE: 8610

Num. Frag.	Class.	Def.Frag.	Tipo.	Tècnica	Pasta	Decoració		Acabats		Cronologia	Observacions
						Int.	Ext.	Int.	Ext.		
3	13300	SF		TO	AO						

Àrea:

Sector:

Àmbit:

UE: 8613

Num. Frag.	Class.	Def.Frag.	Tipo.	Tècnica	Pasta	Decoració		Acabats		Cronologia	Observacions
						Int.	Ext.	Int.	Ext.		

Àrea:

Sector:

Àmbit:

UE: 8613

Num. Frag.	Class.	Def.Frag.	Tipo.	Tècnica	Pasta	Decoració		Acabats		Cronologia	Observacions
						Int.	Ext.	Int.	Ext.		

	2	13250	SF		TO	AO					
	1	13300	SF		TO	AO					
	2	13310	SF		TO	AO					

Àrea:

Sector:

Àmbit:

UE: 8615

Num. Frag.	Class.	Def.Frag.	Tipo.	Tècnica	Pasta	Decoració		Acabats		Cronologia	Observacions
						Int.	Ext.	Int.	Ext.		

	20	12053	SF		TO	AO					
	1	12053	SF		TO	AR					
	2	12057	VO		TO	AO					
	1	12057	NA		TO	AO					
	5	13106	SF		MO	AO					
	2	13108	SF		MO	AO					
	1	13108	PE		MO	AO					
	1	13109	VO		MO	AO			s. IV-V	Drag. 37.	
	1	13109	VO		MO	AO			s III-V		
	1	13109	FO		MO	AO			s III-V		
	3	13114	SF		TO	AO					
	1	13114	PE		TO	AO					
	2	13114	VO		TO	AO			200-350	Hayes 50	
	3	13115	VO		TO	AO			350-450	Hayes 67	
	3	13115	SF		TO	AO			s. IV-VI		
	1	13115	VO		TO	AO			325-450	Hayes 61A	
	4	13119	VO		MO	AO			280-350	Lamb. 1/3	
	345	13250	SF		TO	AO					
	18	13250	SF		TL	GO					
	12	13250	FO		TO	AO					
	9	13250	PE		TO	AO					
	6	13250	VO		TO	AO					
	2	13250	VO		TO	AO			EN	s. V	Rigoir 7. possible imitació.
	18	13250	NA		TO	AO					
	2	13250	FO		TL	GO					
	2	13250	NA		TL	GO					
	1	13250	VO	AMP	TO	AO					
	2	13250	VO	AMP	TO	AO					1 individu
	5	13250	VO	BOL	TO	AO					

Àrea:

Sector:

Àmbit:

UE: 8615

Num. Frag.	Class.	Def.Frag.	Tipó.	Tècnica	Pasta	Decoració		Acabats		Cronologia	Observacions
						Int.	Ext.	Int.	Ext.		
1	13250	VO	BOL	TL	GO						
1	13250	VO	GER	TO	AO						
2	13250	VO	GER	TO	AO						Amb nansa
2	13250	VO	GIB	TO	AO						
1	13250	VO	OLL	TO	AO						
1	13250	VO	PAT	TO	AO						
3	13250	VO	PAT	TO	AO					325-450	Hayes 61
12	13251	SF		TO	AR						
55	13251	SF		TL	GR						
1	13251	FO		TO	AR						
1	13251	SF		TO	AR						Perforat.
1	13251	NA		TO	AR						
2	13251	FO		TL	GR					S. V-VII	Plaça Rei. grup 1
1	13251	FO		TL	GR					S. V-VII	Plaça Rei. grup 2
5	13251	FO		TL	GR						
1	13251	VO		TL	GR						
2	13251	VO	BOL	TL	GR						
2	13251	PS	BOL	TL	GR						
2	13251	VO	CSS	TL	GR						
1	13251	VO	GER	TO	AR						Amb nansa
7	13251	VO	OLL	TL	GR						
1	13251	VO	TAP	TL	GR						
44	13258	SF		TO	AO						
1	13258	NA		TO	GR						
4	13258	FO		TO	GR						
1	13258	VO		TO	AO					100-450	Lamb 10A
2	13258	VO		TO	AO					69-250	Lamb 10B
1	13258	VO		TO	AO					175-450	Lamb 9
1	13258	VO	MOR	TO	AO						
1	13258	VO	MOR	TO	AO						
6	13258	VO	OLL	TO	AO					100-450	OIII-267A
1	13258	VO	OLL	TO	AO					69-450	OIII-332
1	13258	VO	OLL	TO	AO					150-450	OI-261
3	13258	VO	OLL	TO	AO					100-300	OI-270
1	13258	VO	OLL	TO	AO					180-220	Hayes 199
5	13258	VO	TAP	TO	AO					-27/125	OII-302
8	13258	VO	TAP	TO	AO					69-450	OIII-332
2	13258	VO	TAP	TO	AO					69-450	OIII-332
1	13258	VO	TAP	TO	AO						
1	13266	FO		TL	GR					400-500	Pantelleria

Àrea:

Sector:

Àmbit:

UE: 8615

Num. Frag.	Class.	Def.Frag.	Típo.	Tècnica	Pasta	Decoració		Acabats		Cronologia	Observacions
						Int.	Ext.	Int.	Ext.		
50	13300	SF		TO	AO						
1	13300	NA		TO	AO						
2	13303	SF		TO	AO						
2	13306	SF		TO	AO						
58	13309	SF		TO	AO						
2	13309	VO		TO	AO				s. V.	Keay 13A	
13	13310	SF		TO	AO						
97	13312	SF		TO	AO						
2	13312	PI		TO	GR						
1	13312	NA		TO	GR						
1	13312	VO		TO	AO				300-450	Keay 27B	
1	13312	VO		TO	AO				350-450	Keay 25G	
1	13312	VO		TO	AO				s. V.	Keay 41	
6	13313	SF		TO	AO				450-580	Tipus LRA3	
1	13313	SF		TO	AO					?	
2	13318	DI									De tegula
1	13320	SF		MA	GO						Llençat
1	13320	VO		MA	GO						
1	14003	AG		TO	AO			VI	VI		
1	14003	AG	ESF	TO	AO			VI	VI		
1	14103	SF		TO	AO						
2	14103	VO	PAT	TO	AO						
2	14103	PE	PAT	TO	AO						
1	14128	VO	PAT	TO	AO					S. XIV-XV	
1	20002	SF									
6	20002		CLA	FJ							
6	20002		ESR								
1	40001		LRE								
1	40001		REB								
2	40009	SF	PLC								Blanc
2	40009	SF	PLC								Blanc
21	50005	SF									Llençat
5	50015	SF									Llençat
1	50027	VO		MA							1 individu
216	60051										
26	60054										

Àrea:

Sector:

Àmbit:

UE: 8618

Num. Frag.	Class.	Def.Frag.	Tipo.	Tècnica	Pasta	Decoració		Acabats		Cronologia	Observacions
						Int.	Ext.	Int.	Ext.		

Àrea:

Sector:

Àmbit:

UE: 8618

Num. Frag.	Class.	Def.Frag.	Tipo.	Tècnica	Pasta	Decoració		Acabats		Cronologia	Observacions
						Int.	Ext.	Int.	Ext.		

	1	12053	SF		TO	AO					
	67	60051									

Àrea:

Sector:

Àmbit:

UE: 8622

Num. Frag.	Class.	Def.Frag.	Tipo.	Tècnica	Pasta	Decoració		Acabats		Cronologia	Observacions
						Int.	Ext.	Int.	Ext.		

	5	13250	SF		TO	AO					
	1	13250	FO		TO	AO					
	1	13250	VO	OLL	TL	GM					
	1	40009	SF	PLC							Groc. Santa Tecla?
	1	40009	SF	PLC							Groc. Santa Tecla?

Àrea:

Sector:

Àmbit:

UE: 8623

Num. Frag.	Class.	Def.Frag.	Tipo.	Tècnica	Pasta	Decoració		Acabats		Cronologia	Observacions
						Int.	Ext.	Int.	Ext.		

	1	13104	PE		MO	AO					
	2	13250	FO		TO	AO					1 individu
	1	13258	VO	OLL	TO	AO				100-475	OIII-267A
	1	13307	VO		TO	AO				50 - f. s. III dC.	Gauloise 4
	1	13312	SF		TO	AO					
	1	50005	SF								Llençat
	3	50015	SF								Llençat
	9	60051									

Àrea:

Sector:

Àmbit:

UE: 8624

Num. Frag.	Class.	Def.Frag.	Tipo.	Tècnica	Pasta	Decoració		Acabats		Cronologia	Observacions
						Int.	Ext.	Int.	Ext.		

	21	12053	SF		TO	AM					
	4	12053	NA		TO	AO					
	1	13050	SF		TO	AO			VE	VE	
	1	13052	SF		TO	AO			VE	VE	
	1	13108	PE		MO	AO					
	1	13108	CR		MO						
	1	13108	VO		MO						
	1	13108	VO		MO					60-150	Drag, 37
	1	13111	SF		TO	AO			VE	VE	

Àrea:

Sector:

Àmbit:

UE: 8624

Num. Frag.	Class.	Def.Frag.	Tipo.	Tècnica	Pasta	Decoració		Acabats		Cronologia	Observacions
						Int.	Ext.	Int.	Ext.		
	1	13111	PE		TO	AO					
	1	13111	VO		TO	AO				150-225	Hayes 9B
	7	13116	SF		TO	AO			VE		
	207	13250	SF		TO	AO					
	1	13250	SF		TO	AO				PI	Amb restes de pintura negra
	5	13250	NA		TO	AO					
	2	13250	AN		TO	AO					
	5	13250	FO		TO	AO					
	3	13250	PE		TO	AO					
	2	13250	VO		TO	AO					Forma indeterminada
	1	13250	NA		TL	GO					
	1	13250	FO		TL	GO					
	4	13250	VO	BOL	TO	AO					
	1	13250	VO	COP	TO	AO			EN	EN	Amb nansa.
	3	13250	VO	GER	TO	AO					
	2	13250	VO	OLL	TO	AO					Olleta d'emmagatzematge
	3	13250	VO	OLL	TL	GO					
	19	13251	SF		TO	AR					
	19	13251	SF		TL	GR					
	4	13251	NA		TO	AR					
	1	13251	AN		TO	AR					
	1	13251	NA		TL	GR					
	2	13251	FO		TL	GR					
	1	13251	VO	BOL	TO	AR					
	1	13251	VO	CSS	TL	GR					
	1	13251	VO	OLL	TO	AR					Olleta
	4	13251	VO	OLL	TL	GR					
	31	13258	SF		TO	AO					
	1	13258	PE		TO	AO					
	1	13258	FO	GER	TO	AO					
	1	13258	VO	GER	TO	AO				s. II-IV	Possible Cesaraugusta GS200
	3	13258	FO	OLL	TO	AO					
	1	13258	VO	OLL	TO	AO				100-475	OIII-267A
	1	13258	FO	PAT	TO	AO					
	3	13258	VO	TAP	TO	AO				-27/125	OII-302
	4	13258	VO	TAP	TO	AO				69-450	OIII-332
	2	13258	VO	TAP	TO	AO				150-450	OI-261
	11	13300	SF		TL	GO					
	4	13309	SF		TL	AO					Dues dubtoses
	24	13310	SF		TO	AO					

Àrea:

Sector:

Àmbit:

UE: 8624

Num. Frag.	Class.	Def.Frag.	Tipo.	Tècnica	Pasta	Decoració		Acabats		Cronologia	Observacions
						Int.	Ext.	Int.	Ext.		
	3	13310	NA		TO	AO					
	1	13310	PI		TO	AO					
	24	13312	SF		TL	AO					
	1	13313	SF		TO	AO					
	1	13320	VO		MA	GO					
	12	13500	SF		TL	GO					
	1	14003	SF		TO	AO			VI		
	1	14003	VO	GIB	TO	AO			VI	VI	
	3	20002		CLA	FJ						
	14	20002		ESR							
	1	30001	PS		VM						verd
	3	40003		REB							
	4	40009	SF	PLC							Blanc
	1	40009	VO	PLC							Blanc. Motllurada
	4	40009	SF	PLC							Blanc
	1	40009	VO	PLC							Blanc. Motllurada
	7	50002	SF			GO					Llençat
	12	50005	SF		MA	GO					Llençat
	1	50012									
	1	50027	VO		TO	AO					
	189	60051									
	1	60051									Marques tall
	14	60054									

Àrea:

Sector:

Àmbit:

UE: 8625

Num. Frag.	Class.	Def.Frag.	Tipo.	Tècnica	Pasta	Decoració		Acabats		Cronologia	Observacions
						Int.	Ext.	Int.	Ext.		
	6	60051									

Àrea:

Sector:

Àmbit:

UE: 8626

Num. Frag.	Class.	Def.Frag.	Tipo.	Tècnica	Pasta	Decoració		Acabats		Cronologia	Observacions
						Int.	Ext.	Int.	Ext.		
	2	13111	VO		TO	AO				60-100	Hayes 3A.
	1	13114	SF		TO	AO					
	1	13250	SF		TO	AO					
	1	13250	SF		TL	GM					
	1	13251	SF		TO	AO					
	1	13258	VO		TO	AO				175-450	Lamb. 9
	1	13300	SF		TO	AO					
	1	13309	SF		TO	AO					

Àrea:

Sector:

Àmbit:

UE: 8626

Num. Frag.	Class.	Def.Frag.	Tipo.	Tècnica	Pasta	Decoració		Acabats		Cronologia	Observacions
						Int.	Ext.	Int.	Ext.		
1	14003	SF		TO				VI	VI		
1	20002		ESR								
1	40009	SF	PLC								Blanc
1	40009	SF	PLC								Santa Tecla?
1	40009	SF	PLC								Blanc
1	40009	SF	PLC								Santa Tecla?
3	60051										
1	60054										

Àrea:

Sector:

Àmbit:

UE: 8629

Num. Frag.	Class.	Def.Frag.	Tipo.	Tècnica	Pasta	Decoració		Acabats		Cronologia	Observacions
						Int.	Ext.	Int.	Ext.		
2	13209	SF		TO	AO					s. IV-V	
12	13250	SF		TO	AO						
8	13251	SF		TL	GR						
1	13251	FO		TL	GR						
3	13258	SF		TO	AO						
2	13303	SF		TO	AO						
1	13307	FO		TO	AO						
2	13312	SF		TO	AO						
2	20002		ESR								

Àrea:

Sector:

Àmbit:

UE: 8630

Num. Frag.	Class.	Def.Frag.	Tipo.	Tècnica	Pasta	Decoració		Acabats		Cronologia	Observacions
						Int.	Ext.	Int.	Ext.		
1	12053	SF		TO	AO						
1	13054	SF		TO	AO						
6	13106	SF		MO	AO						
1	13106	VO		MO	AO				60-150		Drag. 37.
1	13150	SF		TO	AO						
45	13250	SF		TO	AO						
1	13250	SF		TO	AO				EN		
4	13250	NA		TO	AO						
1	13250	AN		TO	AO						
2	13250	FO		TO	AO						
4	13250	VO	BOL	TO	AO						
2	13250	VO	GER	TO	AO						
2	13251	SF		TO	GR						
2	13251	SF		TL	GR						
1	13251	VO	CSS	TL	GR						

Àrea:

Sector:

Àmbit:

UE: 8630

Num. Frag.	Class.	Def.Frag.	Tipo.	Tècnica	Pasta	Decoració		Acabats		Cronologia	Observacions
						Int.	Ext.	Int.	Ext.		
1	13251	VO	OLL	TL	GR						
2	13258	SF		TO	AO						
1	13258	SF		TO	AO					s. II.	Tipus Puppit 2. Bonifay 45
3	13258	PE		TO	AO						
1	13258	PE		TO	AO					175-450	Lamb. 9
3	13258	FO	CSS	TO	AO						
1	13258	VO	GER	TO	AO					s. II dC.	Bonifay 45.
1	13258	NA	GER	TO	AO					s. II-IV	Cesaraugusta GS200
1	13258	VO	GIB	TO	AO						
1	13258	VO	OLL	TO	AO					100-475	OIII-267B
1	13258	VO	OLL	TO	AO					1-200	OII-310
1	13258	VO	OLL	TO	AO					180-220	Hayes 199.
1	13258	VO	TAP	TO	AO					-27/125	OII-302
12	13300	SF		TO	AO						
1	13306	PI		TO	AO						
1	13307	VO		TO	AO					80-300	Gauloise 4.
10	13309	SF		TO	AO						
1	13309	VO		TO	AO					-10/210	Dressel 20.
6	13310	SF		TO	AO						
1	13310	NA		TO	AO						
1	13310	NA		TO	AO					-25/300	Dressel 2/4
15	13312	SF		TO	AO						
1	13312	NA		TO	AO						
1	13320	VO		MA	GO						
1	40003	SF	REB								
10	50005	SF									Llençat
7	60051										

Àrea:

Sector:

Àmbit:

UE: 8632

Num. Frag.	Class.	Def.Frag.	Tipo.	Tècnica	Pasta	Decoració		Acabats		Cronologia	Observacions
						Int.	Ext.	Int.	Ext.		
3	12053	SF		TO	AO						
1	13106	SF		MO	AO						
1	13106	VO		MO	AO					1-100	Drag. 15/17
3	13109	SF		TO	AO					s III-V	
3	13109	VO		TO	AO					s. IV-V	Drag. 37
1	13109	FO		TO	AO					s III-V	
1	13111	VO		TO	AO					100-175	Hayes 9A
2	13114	SF		TO	AO						
1	13115	VO		TO	AO					300-450	Hayes 58

Àrea:

Sector:

Àmbit:

UE: 8632

Num. Frag.	Class.	Def.Frag.	Tip.	Tècnica	Pasta	Decoració		Acabats		Cronologia	Observacions
						Int.	Ext.	Int.	Ext.		
1	13115	VO		TO	AO					350-475	Hayes 67
2	13119	SF		TO	AO					s.III-IV	
12	13119	VO		TO	AO					260-450	Lucente 24
4	13200	SF		MO	AO						
220	13250	SF		TO	AO						
8	13250	SF		TO	AO				EN		
13	13250	SF		TL	GO						
2	13250	VO		TO	AO				EN		Amb nansa
1	13250	VO		TO	AO				EN		
1	13250	FO		TO	AO			EN	EN		
6	13250	FO		TO	AO						
8	13250	PE		TO	AO						
9	13250	NA		TO	AO						
1	13250	CO		TO	AO						
4	13250	VO	BOL	TO	AO						
1	13250	VO	CSS	TL	GO						
1	13250	VO	GER	TO	AO						
1	13250	VO	GER	TO	AO			EN			Vermell
5	13250	VO	GIB	TO	AO						
1	13250	VO	MOR	TO	AO						
3	13250	VO	OLL	TL	GO						
1	13250	VO	TAP	TO	AO						
6	13251	SF		TO	AR						
148	13251	SF		TL	GR						
21	13251	FO		TL	GR						
1	13251	VO	AMP	TO	AR						Ampolla o gerreta
1	13251	VO	BOL	TO	AR						
15	13251	VO	CSS	TL	GR						
13	13251	VO	OLL	TL	GR						
15	13258	SF		TO	AO						
2	13258	VO		TO	AO						
2	13258	FO		TO	AO						
1	13258	PE		TO	AO						
1	13258	VO	OLL	TO	AO					100-475	OIII-267A
1	13258	VO	TAP	TO	AO					-27/125	OII-302
1	13258	VO	TAP	TO	AO					69-450	OIII-332
1	13266	FO		TL	GO					400-500	
2	13266	SF		TL	GO					400-500	
25	13300	SF		TO	AO						
11	13300	SF		TO	GO						

Àrea:

Sector:

Àmbit:

UE: 8632

Num. Frag.	Class.	Def.Frag.	Tipo.	Tècnica	Pasta	Decoració		Acabats		Cronologia	Observacions
						Int.	Ext.	Int.	Ext.		
	11	13309	SF		TO	AO					
	3	13310	SF		TO	AO					
	98	13312	SF		TO	AO					
	1	13312	NA		TO	AO					
	1	13312	PI		TL	AO		IN			Amb incisions
	14	13313	SF		TO	AO				450-580	Tipus LRA3
	1	15000	ER								
	1	15000	SD	PTR	MO	GO					
	4	20002	SF								
	3	20002		CLA	FJ						
	2	20002		ESR							
	7	40009	SF	PLC							Gris
	1	40009	SF	PLC							Cinta. Tortosa
	1	40009	SF	PLC							Groc. Santa Tecla
	1	40009	SF	PLC							Blanc. hexa. Opus sectile
	7	40009	SF	PLC							Gris
	1	40009	SF	PLC							Cinta. Tortosa
	1	40009	SF	PLC							Groc. Santa Tecla
	1	40009	SF	PLC							Blanc. hexa. Opus sectile
	8	50005	SF								Llençat
	10	50015	SF								Llençat
	4	60051									Marques tall
	120	60051									
	14	60054									

Àrea:

Sector:

Àmbit:

UE: 8634

Num. Frag.	Class.	Def.Frag.	Tipo.	Tècnica	Pasta	Decoració		Acabats		Cronologia	Observacions
						Int.	Ext.	Int.	Ext.		
	1	60051									

Àrea:

Sector:

Àmbit:

UE: 8635

Num. Frag.	Class.	Def.Frag.	Tipo.	Tècnica	Pasta	Decoració		Acabats		Cronologia	Observacions
						Int.	Ext.	Int.	Ext.		
	1	13250	SF	MOR	TO	AO					

Àrea:

Sector:

Àmbit:

UE: 8636

Num. Frag.	Class.	Def.Frag.	Tipo.	Tècnica	Pasta	Decoració		Acabats		Cronologia	Observacions
						Int.	Ext.	Int.	Ext.		
	1	20002		CLA	FJ						
	3	60051									

Àrea:

Sector:

Àmbit:

UE: 8638

Num. Frag.	Class.	Def.Frag.	Tipo.	Tècnica	Pasta	Decoració		Acabats		Cronologia	Observacions
						Int.	Ext.	Int.	Ext.		

Àrea:

Sector:

Àmbit:

UE: 8638

Num. Frag.	Class.	Def.Frag.	Tipo.	Tècnica	Pasta	Decoració		Acabats		Cronologia	Observacions
						Int.	Ext.	Int.	Ext.		

	15	12053	SF		TO	AO						
	1	12053	NA		TO	AO						
	1	12053	NA	GER	TO	AO						De cistella
	2	12057	VO		TO	AO						
	2	13000	CR		TO	AO						
	3	13052	SF		TO	AO						
	2	13100	SF									
	5	13104	PE		MO	AO						
	3	13104	PE		MO	AO						1 individu.
	17	13106	PE		MO	AO						
	9	13106	VO		MO	AO						
	1	13106	CR		MO	AO				15-70		Drag. 24/25
	2	13106	CR		MO	AO				1-100		Drag. 15/17
	14	13106	VO		MO	AO				20-120		Drag. 33A
	13	13106	VO		MO	AO				30-100		Drag. 37A
	5	13106	VO		MO	AO				10-90		Drag. 29
	2	13106	VO		MO	AO				60-160		Drag. 36
	7	13106	VO		MO	AO				60-160		Drag. 35
	1	13106	VO		MO	AO				1-100		Drag. 15/17
	2	13106	VO		MO	AO				60-160		Possibles Herm. 29
	3	13106	VO		MO	AO				10-120		Possibles Drag. 27
	1	13106	VO		MO	AO				80-130		Possibles Herm. 24
	1	13106	VO		MO	AO				10-80		Possibles Drag. 11B
	1	13106	VO		MO	AO				70-100		Herm. 28
	121	13106	SF		MO	AO						
	*1	i	13106	PE	MO	AO						Segell.
	*2	i	13106	PE	MO	AO						Segell.
	*3	i	13106	PE	MO	AO						Segell.
	*4	i	13106	PE	MO	AO						Segell.
	*5	i	13106	PE	MO	AO						Segell.
	10	13108	SF		MO	AO						
	6	13108	PE		MO	AO						
	1	13108	VO		MO	AO				20-160		Drag. 33
	1	13108	VO		MO	AO				60-150		Drag. 37
	1	13108	VO		MO	AO						
	*6	1	13108	VO	MO	AO				60-150		Drag. 37

Àrea:

Sector:

Àmbit:

UE: 8638

Num. Frag.	Class.	Def.Frag.	Tipo.	Tècnica	Pasta	Decoració		Acabats		Cronologia	Observacions
						Int.	Ext.	Int.	Ext.		
*7	1	13108	VO		MO	AO				40-70	Drag. 29/37
	31	13111	SF		TO	AO					
	1	13111	SF		TO	AO				69-150	Hayes 7
	4	13111	VO		MO	AO				60-100	Hayes 3A
	9	13111	VO		MO	AO				90-175	Hayes 6A
	2	13111	PE		MO	AO					
	1	13111	CR		MO	AO					
	9	13111	CR		MO	AO				100-160	Hayes 9A
	2	13111	CR		MO	AO					
	4	13111	CR		MO	AO				150-200	Hayes 8B
	2	13111	CR		MO	AO				200-250	Hayes 15. 1 Individu
	1	13111	CR		MO	AO				200-250	Hayes 15.
*14	1	13111	VO		TO	AO				69-150	Hayes 7
	12	13114	SF		TO	AO					
	2	13114	SF		TO	AO		RO			
	3	13114	FO		TO	AO					
	3	13114	VO		TO	AO				200-350	Hayes 50
	3	13114	VO		TO	AO				230-300	Hayes 50
	2	13116	VO		TO	AO					
	1	13124	SF		TO	AO			VI		Verd.
	1	13124	NA		TO	AO					
	2	13150	SF		TO	AR					
	1	13150	SF		TO	AO					
	2	13150	SF		TO	AO		AL			
	2	13150	FO		TO	AO					
	1	13150	NA		TO	AO					
	1	13150	VO		TO	AO				-175/ -50	Possible Mayet II
	1	13200	NA		MO	AO					
	1	13200	FO		MO	AO					
	6	13200	CR		MO	AO					
	1	13200	DI		MO	AO					
	1	13200	DI		MO	AO					Lleó relleu.
	1	13200	BE		MO	AO					
	1	13200	BE		MO	AO				s. I dC.	Dressel 9
	35	13250	SF		TL	GO					
	12	13250	SF		TO	AO			EN		
	2	13250	SF		TO	AO					Kaolítica
	976	13250	SF		TO	AO					
	29	13250	FO		TO	AO					
	61	13250	NA		TO	AO					

Àrea:

Sector:

Àmbit:

UE: 8638

Num. Frag.	Class.	Def.Frag.	Tipó.	Tècnica	Pasta	Decoració		Acabats		Cronologia	Observacions
						Int.	Ext.	Int.	Ext.		
	60	13250	PE		TO	AO					
	3	13250	AN		TO	AO					
	13	13250	VO		TO	AO					
	1	13250	NA		TO	AO					Amforeta
	3	13250	FO		TO	AO			EN		
	5	13250	FO		TL	GO					
	2	13250	NA		TL	GO					
	12	13250	NA		TL	GO					
	1	13250	CR		TL	GO					
	2	13250	FO		TL	GO					Mica argent.
	3	13250	VO		TO	AR					
	7	13250	NA		TO	AO					
	5	13250	VO	AMP	TO	AO					Amb ala
	1	13250	VO	BOL	TO	AO					
	1	13250	VO	BOL	TL	GO					
	33	13250	VO	GER	TO	AO					
	11	13250	VO	GER	TO	AO					Amb nansa
	1	13250	VO	GER	TL	GO					
	1	13250	VO	GER	TL	GO					
	1	13250	VO	GIB	TO	AO					
	5	13250	VO	GIB	TO						Passat de cocció
	1	13250	VO	GIB	TL	GO					
	1	13250	VO	GOT	TO	AO		RO			
	1	13250	SF	MOR	TO	AO					Mica argent.
	15	13250	VO	OLL	TO	AO					
	2	13250	VO	OLL	TO	AO					1 individu
	1	13250	VO	OLL	TO	AO					Nansa horitzontal
	17	13250	VO	OLL	TL	GO					
	5	13250	VO	PAT	TO	AO					Amb ala
	5	13250	VO	PAT	TO	AO					
	5	13250	VO	TAP	TO	AO					
	12	13250	VO	TAS	TO	AO					
	1	13250	VO	TEN	TO	AO					
	1	13250	CR	TEN	TO	AO					
*g	3	13250	VO		MO	AO				s. III d C.	De Corinto
	62	13251	SF		TL	GR					
	78	13251	SF		TO	AR					
	8	13251	FO		TO	AR					
	1	13251	FO		TO	AR		PE			
	6	13251	NA		TO	AR					

Àrea:

Sector:

Àmbit:

UE: 8638

Num. Frag.	Class.	Def.Frag.	Tipo.	Tècnica	Pasta	Decoració		Acabats		Cronologia	Observacions
						Int.	Ext.	Int.	Ext.		
	3	13251	PE		TO	AR					
	1	13251	CR		TO	AR					
	3	13251	FO		TL	GR					
	6	13251	NA		TL	GR					
	2	13251	PE		TO	AR				1-200	Kaolínitica
	1	13251	NA		TO	AR				1-200	Kaolínitica
	2	13251	VO	AMP	TO	AR					
	12	13251	VO	AMP	TO	AR					Amb nansa
	3	13251	VO	GER	TO	AR				1-200	Kaolínitica
	1	13251	VO	GOT	TO	AR					
	1	13251	VO	GOT	TO	AR					
	7	13251	VO	OLL	TO	AR					
	1	13251	VO	OLL	TL	GR					
	2	13251	VO	TAP	TO	AR					
*10	3	13251	VO	CSS	TL	GO					
*9	3	13251	VO	GOT	TO	AO		RO		s I-II dC.	Una Igual els Tolegassos.
	1	13256	SF		TO	AO					
*11	6	13257	PS	MOR	TO	AO				150-50 aC.	Dramont D2. Pasta 12 Augarod
	168	13258	SF		TO	AO					
	6	13258	SF		TO	AO					
	2	13258	FO		TO	AO					Pasta groga
	1	13258	VO		TO	AO					Pasta groga
	21	13258	PE		TO	AO					
	2	13258	CR		TO	AO					
	1	13258	PE		TO	AO					Amb forma de mogró.
	7	13258	NA		TO	AO					
	23	13258	VO		TO	AO				100-450	Lamb 10A
	5	13258	VO		TO	AO				69-250	Lamb 10B
	9	13258	VO		TO	AO				175-450	Lamb 9
	3	13258	VO	GER	TO	AO				s. II-IV dC.	CesaraugustaGS200. 1 indivi
	3	13258	NA	GER	TO	AO				s. II-IV dC.	CesaraugustaGS200.
	4	13258	FO	GER	TO	AO				s. II-IV dC.	CesaraugustaGS200.
	5	13258	CR	GER	TO	AO				s. II-IV dC.	CesaraugustaGS200.
	1	13258	VO	GER	TO	AO				s. II-IV dC.	CesaraugustaGS200.
	2	13258	VO	GIB	TO	AO					Pasta groga.
	1	13258	VO	GIB	TO	AO				s. II-III dC.	Pasta groga. Uzita 2
	1	13258	SF	MOR	TO	AO					
	13	13258	FO	OLL	TO	AO					
	47	13258	PE	OLL	TO	AO					
	3	13258	VO	OLL	TO	AO				-27/125	OII-303

Àrea:

Sector:

Àmbit:

UE: 8638

Num. Frag.	Class.	Def.Frag.	Típo.	Tècnica	Pasta	Decoració		Acabats		Cronologia	Observacions
						Int.	Ext.	Int.	Ext.		
	4	13258	VO	OLL	TO	AO				180-220	Hayes 200
	3	13258	VO	OLL	TO	AO					
	1	13258	VO	OLL	TO	AO				100-475	OIII-267B
	50	13258	VO	OLL	TO	AO				100-450	OIII-267A
	5	13258	VO	OLL	TO	AO				100-300	OIII-324
	1	13258	VO	OLL	TO	AO				1-200	OII-310
	9	13258	VO	OLL	TO	AO				100-300	OI-270
	1	13258	VO	OLL	TO	AO				100-300	Hayes 131
	2	13258	VO	OLL	TO	AO				180-220	Hayes 199
	1	13258	VO	OLL	TO	AO				180-220	Hayes 199
	4	13258	FO	PAT	TO	AO					
	16	13258	VO	TAP	TO	AO				-27/125	OII-302
	50	13258	VO	TAP	TO	AO				69-400	OIII-332
	13	13258	VO	TAP	TO	AO				150-450	OI-261
	149	13300	SF		TL	AO					
	1	13300	PI		TO	AO					
	1	13300	VO		TO	AO					EN DUBTES
	1	13300	VO		TO	AO					EN DUBTES
	1	13300	VO		TO	AO					EN DUBTES
	2	13302	SF		TO	AO					
	4	13303	SF		TO	AO					
	15	13306	SF		TO	AO					
	11	13306	SF		TO	AO				-50/200	Forlimpopoli
	1	13306	PI		TO	AO					
	1	13306	NA		TO	AO					
*15	1	13306	VO		TO	AO				-50/200	Forlimpopoli.
	3	13307	NA		TO	AO					
	1	13307	PI		TO	AO				80-300	Possible Gauloise 4
	93	13309	SF		TL	AO					
	1	13309	PI		TO	AO					
	1	13309	VO		TO	AO				-10/210	Dressel 20
	2	13309	VO		TO	AO				s II.	Dressel 20. 1 individu
	2	13309	VO		TO	AO				50-150	Beltran IIB
	1	13309	VO		TO	AO					Possible
	1	13309	VO		TO	AO				-25/100	Possible Dressel 7/11
	1	13309	VO		TO	AO				50-150	Possible Beltran II
	3	13309	NA		TO	AO					
*13	3	13309	NA		TO	AO				-10/210	Dr. 20. 1 indiv. Segell ST...
	70	13310	SF		TO	AO					
	8	13310	NA		TO	AO					

Àrea:

Sector:

Àmbit:

UE: 8638

Num. Frag.	Class.	Def.Frag.	Tip.	Tècnica	Pasta	Decoració		Acabats		Cronologia	Observacions	
						Int.	Ext.	Int.	Ext.			
	1	13310	NA		TO	AO					-25/300	Dressel 2/4
	1	13310	PI		TO	AO					-25/300	Dressel 2/4
	1	13310	VO		TO	AO					s. II dC.	Dressel 2/4 tardanas
	1	13310	VO		TO	AO					-25/300	Dressel 2/4
	2	13310	VO		TO	AO					80-200	Possible Galuaise 4 . 1 individu
*12	1	13310	VO		TO	AO					s. II dC.	Dressel 2/4 tardanas
	156	13312	SF		TO	AO						
	3	13312	NA		TO	AO						
	1	13312	PI		TO	AO						
	4	13315	PI		TO	AO						
	5	13315	PI		TO	AO						1 individu
	8	13315	SF		TO	AO						1 individu
	1	13318	DI									Tegula retallada
	1	13320	NA	TAP	MA	GO						
	3	15000	ER									
	7	20002		CLA	FJ							
	3	20002		ESR								
	3	40001		ASC								
	1	40009										Rosso anticc. Llistó motllurat
	1	40009										Blanc. Motllurat
	2	40009										Triangle. Opsu sectile
	1	40009										Rosso anticc. Llistó motllurat
	1	40009										Blanc. Motllurat
	2	40009										Triangle. Opsu sectile
	3	40009	SF	PLC								Gris
	2	40009	SF	PLC								Groc
	23	40009	SF	PLC								Tipus Grecco scritto
	10	40009	SF	PLC								Blancs
	4	40009	SF	PLC								Cinta. Tortosa.
	2	40009	SF	PLC								Santa Tecla
	3	40009	SF	PLC								Gris
	2	40009	SF	PLC								Groc
	23	40009	SF	PLC								Tipus Grecco scritto
	10	40009	SF	PLC								Blancs
	4	40009	SF	PLC								Cinta. Tortosa.
	2	40009	SF	PLC								Santa Tecla
	8	40013		PLC								
	18	50005	SF									Llençat
	1	50006	SF									
	1	50011	PS									

Àrea:

Sector:

Àmbit:

UE: 8638

Num. Frag.	Class.	Def.Frag.	Tipo.	Tècnica	Pasta	Decoració		Acabats		Cronologia	Observacions
						Int.	Ext.	Int.	Ext.		
4	50015	SF									Llençat
3	60051										Marques de tall
200	60051										
1	60051										Creemat
14	60054										

Àrea:

Sector:

Àmbit:

UE: 8639

Num. Frag.	Class.	Def.Frag.	Tipo.	Tècnica	Pasta	Decoració		Acabats		Cronologia	Observacions
						Int.	Ext.	Int.	Ext.		
17	12053	SF		TO	AO						
2	13052	SF		MO	AO						
1	13054	SF		MO	AO						
2	13104	SF		MO	AO						
*1	13104	FO		MO	AO						Segell.
19	13106	SF		MO	AO						
3	13106	VO		MO	AO				10-90		Drag. 29.
2	13106	VO		MO	AO				10-90		Drag. 29. 1 individu
2	13106	VO		MO	AO				10-90		Drag. 29. 1 individu
1	13106	VO		MO	AO				10-120		Drag. 27
2	13106	PS		MO	AO				60-150		Drag. 18B
1	13111	PE		TO	AO						
101	13250	SF		TO	AO						
4	13250	NA		TO	AO						
2	13250	FO		TO	AO						
5	13250	PE		TO	AO						
1	13250	VO		TO	AO						
2	13250	VO	GER	TO	AO						Amb nansa
2	13250	VO	GER	TO	AO						
1	13250	VO	TEN	TO	AO						
3	13251	SF		TO	AR						
1	13251	SF		TL	GR						
2	13251	VO	OLL	TO	AR						
1	13256	SF		TO	AO						
8	13258			TO	AO						
1	13258	NA		TO	AO				s. II-IV.		CesaraugustaGS200
1	13258	VO		TO	AO				100-450		Lamb. 10A
1	13258	FO	OLL	TO	AO						
1	13258	VO	OLL	TO	AO				180-220		Hayes 200.
2	13258	VO	TAP	TO	AO				-27/125		OII-302.
3	13300	SF		TL	AO						

Àrea:

Sector:

Àmbit:

UE: 8639

Num. Frag.	Class.	Def.Frag.	Típo.	Tècnica	Pasta	Decoració		Acabats		Cronologia	Observacions
						Int.	Ext.	Int.	Ext.		
1	13306	SF		TO	AO						
1	13306	NA		TO	AO						
20	13309	SF		TO	AO						
26	13310	SF		TO	AO						
8	13310	NA		TO	AO						
1	13310	AN		TO	AO						
1	13310	PI		TO	AO						
1	13310	VO		TO	AO				-25/300	Dressel 2/4	
1	13310	VO		TO	AO				-80/-5	Tarraconense 1	
1	13312	SF		TO	AO						
1	13320	SF		MA	GO						
2	20002	SF									
2	20002		CLA	FJ							
1	20002		GNV	FJ							Possible fragment de fulla
2	50002	SF			GO						Llençat
2	50005	SF		MA	GO						Llençat
2	50015	SF		MO	GO						Llençat
31	60051										

Àrea:

Sector:

Àmbit:

UE: 8640

Num. Frag.	Class.	Def.Frag.	Típo.	Tècnica	Pasta	Decoració		Acabats		Cronologia	Observacions
						Int.	Ext.	Int.	Ext.		
4	12053	SF		TO	AO						
1	13104	SF		MO	AO						
9	13106	SF		MO	AO						
2	13106	PE		MO	AR						
1	13106	VO		MO	AR				20-60	Drag. 33a	
1	13106	VO		MO	AR				15-170	Drag. 18/31	
1	13106	VO		MO	AR				10-120	Drag. 27	
1	13200	NA		MO	AO						
1	13200	SF		MO	AO						
27	13250	SF		TO	AO						
3	13250	FO		TL	GO						
4	13250	NA		TO	AO						
1	13250	PE		TO	AO						
1	13250	AN		TO	AO						
1	13250	VO	ESC	TO	AO						
1	13250	VO	GER	TO	AO						
3	13250	VO	GIB	TO	AO						
2	13250	VO	OLL	TO	AO						

Àrea:

Sector:

Àmbit:

UE: 8640

Num. Frag.	Class.	Def.Frag.	Tipo.	Tècnica	Pasta	Decoració		Acabats		Cronologia	Observacions
						Int.	Ext.	Int.	Ext.		
	18	13251	SF		TL	GR					
	8	13251	SF		TO	AR					
	2	13251	FO		TL	GR					
	1	13251	PE		TO	AR					
	1	13251	VO	GER	TL	GR					Amb nansa
	3	13251	NA	OLL	TL	GR					1 individu
	2	13257	VO	OLL	TO	AO					
	12	13258	SF		TO	AO					
	2	13258	VO	OLL	TO	AO				-27/125	OII-303 1 individu
	1	13258	VO	OLL	TO	AO				-27/125	OII-303.
	3	13258	VO	TAP	TO	AO				-27/125	OII-302
	2	13258	VO	TAP	TO	AO				-27/125	OII-302. 1 individu.
*1	5	13258	PS	TAP	TO	AO					
	6	13300	SF		TO	AO					
	9	13309	SF		TO	AO					
	17	13310	SF		TO	AO					
	1	13310	VO		TO	AO				-25/300	Dressel 2/4
	14	13312	SF		TO	AO					
	1	13320	VO		MA	GO					
	1	40009	SF	PLC							Rosat
	2	40009	SF	PLC							Groc
	3	40009	SF	PLC							Gris
	1	40009	SF	PLC							Tipus Grecco scritto
	1	40009	SF	PLC							Rosat
	2	40009	SF	PLC							Groc
	3	40009	SF	PLC							Gris
	1	40009	SF	PLC							Tipus Grecco scritto
	2	50005	SF								Llençat
	3	50015	SF								Llençat
*2	1	50015	SF								Segell. L.HERO.O
*3	1	50015	SF								Segell. L.HERO.O
	1	50027	VO		MA						
	1	60051									remat
	24	60051									
	6	60054									

Àrea:

Sector:

Àmbit:

UE: 8645

Num. Frag.	Class.	Def.Frag.	Tipo.	Tècnica	Pasta	Decoració		Acabats		Cronologia	Observacions
						Int.	Ext.	Int.	Ext.		
	5	13250	SF		TO	AO					

Àrea:

Sector:

Àmbit:

UE: 8645

Num. Frag.	Class.	Def.Frag.	Tipo.	Tècnica	Pasta	Decoració		Acabats		Cronologia	Observacions
						Int.	Ext.	Int.	Ext.		
3	13250	VO	GER	TO	GR						1 individu
1	13309	SF		TO	AO						
1	13312	SF		TO	AO						
2	50015	SF									Llençat

Àrea:

Sector:

Àmbit:

UE: 8651

Num. Frag.	Class.	Def.Frag.	Tipo.	Tècnica	Pasta	Decoració		Acabats		Cronologia	Observacions
						Int.	Ext.	Int.	Ext.		
1	13250	SF		TO	AO						
1	13258	SF		TO	AO						
1	13309	SF		TO	AO						
3	13313	SF		TO	AO						1 individu
1	13313	SF		TO	AO				450-580		LRA3.
1	20002		CLA	FJ							
5	60051										
2	60054										

Àrea:

Sector:

Àmbit:

UE: 8652

Num. Frag.	Class.	Def.Frag.	Tipo.	Tècnica	Pasta	Decoració		Acabats		Cronologia	Observacions
						Int.	Ext.	Int.	Ext.		
2	13106	SF		MO	AO			VE	VE		
1	13108	VO		TO	AO					10-120	Drag. 27
1	13115	SF		TO	AO			VE	VE	s. IV-VI	
1	13115	FO		TO	AO					s. IV-VI	
1	13115	VO		TO	AO					425-450	Possible variant Hayes 69.
2	13116	SF		TO	AO						
72	13250	SF		TO	AO						
7	13250	SF		TL	GO						
3	13250	NA		TO	AO						
3	13250	PE		TO	AO						
2	13250	VO		TO	AO						
1	13250	FO		TL	GO						
1	13250	VO	BOL	TO	AO						
1	13250	VO	BOL	TO	AO						
4	13250	VO	GER	TO	AO						
3	13250	VO	OLL	TL	GO						
1	13250	VO	PAT	TL	GO						
21	13251	SF		TL	GR						
1	13251	FO		TO	GR						
2	13251	FO		TL	GR						

Àrea:

Sector:

Àmbit:

UE: 8652

Num. Frag.	Class.	Def.Frag.	Tipo.	Tècnica	Pasta	Decoració		Acabats		Cronologia	Observacions
						Int.	Ext.	Int.	Ext.		
1	13251	AN		TL	GR						
1	13251	VO	OLL	TL	GR						
10	13258	SF		TO	AO						
1	13258	SF		TO	AO						Pasta groga
1	13258	PE		TO	AO						
1	13258	VO		TO	AO				175-450		Lamb. 9
1	13258	VO	TAP	TO	AO				150-450		OI-261
1	13266	VO	CSS	TL	GO				400-500		1 individu
1	13266	VO	CSS	TL	GO				400-500		1 individu
8	13300	SF		TL	AO						
2	13309	SF		TO	GO						
1	13310	SF		TO	AO						
40	13312	SF		TL	AO						
1	13312	PI		TO	AO						
1	13312	NA		TO	AO						
4	13313	SF		TO	AO				450-580		Possible LRA 3
3	20002	SF									
1	20002										Peça rectangular plana
5	20002		CLA	FJ							
1	20005	SF									
2	50005	SF		MA	GO						Llençat
72	60051										
1	60051										Marca de tall
4	60054										

Àrea:

Sector:

Àmbit:

UE: 8653

Num. Frag.	Class.	Def.Frag.	Tipo.	Tècnica	Pasta	Decoració		Acabats		Cronologia	Observacions
						Int.	Ext.	Int.	Ext.		
73	60051										

Àrea:

Sector:

Àmbit:

UE: 8654

Num. Frag.	Class.	Def.Frag.	Tipo.	Tècnica	Pasta	Decoració		Acabats		Cronologia	Observacions
						Int.	Ext.	Int.	Ext.		
4	12053	SF		TO	AO						
4	13106	SF		MO	AO						
2	13106	VO		MO	AO						
1	13109	SF		TO	AO					s III-V	
1	13109	VO		MO	AO					s III-V	
1	13109	FO		MO	AO					s III-V	
2	13111	VO		TO	AO				100-175		Hayes 9. 1 individu

Àrea:

Sector:

Àmbit:

UE: 8654

Num. Frag.	Class.	Def.Frag.	Tipó.	Tècnica	Pasta	Decoració		Acabats		Cronologia	Observacions	
						Int.	Ext.	Int.	Ext.			
	2	13114	VO		TO	AO				230-300	Hayes 50.	
	1	13115	SF		MO	AO		IS		s. IV-VI	Palmeta.	
	3	13115	SF		TO	AO				s. IV-VI		
	2	13115	FO		TO	AO				s. IV-VI		
	1	13115	VO		TO	AO				325-400	Hayes 61A	
	1	13115	VO		TO	AO				350-475	Hayes 67	
*4	1	13115	VO		TO	AO				350-475	Hayes 67	
	6	13116	SF		TO	AO						
	4	13119	SF		TO	AO				s.III-IV		
	2	13120	SF		MO	AR		IS		370-500	Roseta.	
*2	1	13120	VO		MO	AR		IS		400-500	Rigor 1a	
*3	1	13120	VO		MO	AR		IS	EN	EN	375-500	Rigor 15
	1	13208	CR		MO	AO						
	451	13250	SF		TO	AO						
	3	13250	SF		TO	AO				EN		
	2	13250	SF		TO	AO		RO		EN	Possible Producció Gala	
	14	13250	SF		TL	GO						
	6	13250	AN		TO	AO						
	20	13250	NA		TO	AO						
	6	13250	PE		TO	AO					4 individus	
	1	13250	CO		TO	AO						
	2	13250	VO		TO	AO						
	26	13250	FO		TO	AO						
	1	13250	FO		TL	GO						
	1	13250	PE		TL	GO						
	1	13250	VO	AMP	TO	AO						
	4	13250	VO	BOL	TO	AO					Amb ala.	
	2	13250	VO	BOL	TO	AO						
	3	13250	VO	BOL	TO	AO				EN	1 individu.	
	1	13250	FO	COL	TO	AO						
	1	13250	SF	COL	TO	AO						
	1	13250	VO	ESC	TO	AO			EN	EN		
	1	13250	VO	ESC	TO	AO			EN	EN	Llavi en ala.	
	8	13250	VO	GER	TO	AO						
	6	13250	VO	GER	TO	AO					Amb nansa	
	1	13250	VO	GER	TL	GO						
	3	13250	VO	MOR	TO	AO					3 individus	
	2	13250	VO	OLL	TL	GO						
	2	13250	VO	PAT	TO	AO				325-450	Tipus Hayes 61	
	1	13250	FO	PAT	TO	AO			EN	EN	Producció gala?	

Àrea:

Sector:

Àmbit:

UE: 8654

Num. Frag.	Class.	Def.Frag.	Típo.	Tècnica	Pasta	Decoració		Acabats		Cronologia	Observacions
						Int.	Ext.	Int.	Ext.		
*1	19	13250	VO	GER	TO	AO					Amb nansa. 1 individu.
*5	1	13250	AG	TAP	TO	AO					
	49	13251	SF		TO	AR					
	6	13251	FO		TO	AR					
	1	13251	PE		TO	AR					
	1	13251	AN		TO	AR					
	159	13251	SF		TL	GR					
	4	13251	FO		TL	GR					
	3	13251	FO		TL	GR					1 individu
	1	13251	VO	BOL	TO	AR					
	9	13251	VO	CSS	TL	GR					Cassola alta.
	2	13251	VO	CSS	TL	GR					Cassola alta. 1 individu
	2	13251	VO	CSS	TL	GR					Cassola alta. 1 individu
	3	13251	VO	CSS	TL	GR					Cassola alta. 1 individu
	3	13251	VO	CSS	TL	GR					Cassola alta. 1 individu
	1	13251	VO	OLL	TO	AR					
	31	13251	VO	OLL	TL	GR					
	2	13251	VO	OLL	TL	GR					1 individu
	2	13251	VO	OLL	TL	GR					1 individu
	3	13251	VO	OLL	TL	GR					1 individu
	2	13251	VO	PAT	TO	AR			325-450		Tipus Hayes 61B
*6	1	13251	VO		TL	GR					
*7	1	13251	VO	CSS	TL	GR			s. V-VII		Plaça Rei.G2.
*8	9	13251	VO	CSS	TL	GR					1 individu. Nansa Orelleta
	25	13258	SF		TO	AO					
	4	13258	SF		TO	AO					Pasta groga.
	5	13258	PE		TO	AO					
	1	13258	NA		TO	AO					
	1	13258	FO		TO	AO					Pasta groga
	2	13258	VO		TO	AO			200-250		Hayes 15.
	1	13258	SF	MOR	TO	AO					
	1	13258	VO	MOR	TO	AO					
	1	13258	VO	MOR	TO	AO					Pasta groca
	2	13258	VO	OLL	TO	AO			100-475		OIII-267A
	1	13258	VO	OLL	TO	AO					
	2	13258	VO	TAP	TO	AO			150-450		OI-261
	3	13258	VO	TAP	TO	AO			69-450		OIII-332
	2	13258	VO	TAP	TO	AO					
	69	13300	SF		TO	AO					
	57	13309	SF		TO	AO					

Àrea:

Sector:

Àmbit:

UE: 8654

Num. Frag.	Class.	Def.Frag.	Tipo.	Tècnica	Pasta	Decoració		Acabats		Cronologia	Observacions
						Int.	Ext.	Int.	Ext.		
	3	13309	NA		TO	AO					
	1	13309	PI		TO	AO					
	1	13309	VO		TO	AO				s. V	Keay13a
	1	13309	VO		TO	AO				-25/300	Dressel 2/4
	*10	1	13309	VO		TO	AO			s. V	Keay13a
	*9	1	13309	VO		TO	AO			s. V	Keay13a
	1	13310	PI		TO	AO				-25/300	Dressel 2/4
	1	13310	AN		TO	AO					
	5	13311	SF		TO	AO					
	50	13312	SF		TO	AO					
	2	13312	VO		TO	AO					Molt fragmentades.
	2	13312	VO		TO	AO				s.III-IV	Keay 6
	1	13318	DI								de tegula
	3	15000	ER								
	1	20002	PS	CLA	FJ						
	4	20002		CLA	FJ						
	5	20002		ESR							
	1	40006	VO	MOL							Part superior.
	2	40009	SF	PLC							Groc
	5	40009	SF	PLC							Tipus Grecco scritto
	2	40009	SF	PLC							Groc
	5	40009	SF	PLC							Tipus Grecco scritto
	1	40013		PLC							
	20	50005	SF		MA						Llençat
	13	50015	SF		MA						Llençat
	8	50027	SF		MA						
	1	60051									Crema
	158	60051									
	90	60054									

Àrea:

Sector:

Àmbit:

UE: 8656

Num. Frag.	Class.	Def.Frag.	Tipo.	Tècnica	Pasta	Decoració		Acabats		Cronologia	Observacions
						Int.	Ext.	Int.	Ext.		
	1	12053	SF		TO	AO					
	1	12053	NA		TO	AR					
	1	13054	PE		TO	AO			VE	VE	
	9	13250	SF		TO	AO					
	1	13250	NA		TO	AO					
	1	13250	FO	COL	TO	AO					Colador foradat
	1	13251	SF		TL	GR					

Àrea:

Sector:

Àmbit:

UE: 8656

Num. Frag.	Class.	Def.Frag.	Tipo.	Tècnica	Pasta	Decoració		Acabats		Cronologia	Observacions
						Int.	Ext.	Int.	Ext.		
1	13258	SF		TO	AO			VE	VE		
1	13300	SF		TL	AO						
10	13312	SF		TL	AO						
2	14300	SF		TO	AO			VI	VI		
1	40004										
1	40004										Motllura?
6	60051										

Àrea:

Sector:

Àmbit:

UE: 8657

Num. Frag.	Class.	Def.Frag.	Tipo.	Tècnica	Pasta	Decoració		Acabats		Cronologia	Observacions
						Int.	Ext.	Int.	Ext.		
1	13114	VO		TO	AO					280-300	Hayes 52B
2	13116	SF		TO	AO						
15	13250	SF		TO	AO						
4	13250	SF		TL	GO						
1	13250	NA		TO	AO						
1	13250	VO		TO	AO						
2	13250	FO		TO	AO						
1	13250	VO	BOL	TL	AO						
7	13251	SF		TO	AO						
3	13251	SF		TL	GR						
4	13258	SF		TO	AO						
1	13258	FO		TO	AO						
1	13300	SF		TO	AO						
2	13309	SF		TO	AO						
1	13309	VO		TO	AO						
2	13309	VO		TO	AO				s. V		Keay 13a
1	13309	NA		TO	AO				s. IV-V		de Keay 13a o 19
1	13312	SF		TO	AO						
112	60051										

Àrea:

Sector:

Àmbit:

UE: 8662

Num. Frag.	Class.	Def.Frag.	Tipo.	Tècnica	Pasta	Decoració		Acabats		Cronologia	Observacions
						Int.	Ext.	Int.	Ext.		
222	60051										

Àrea:

Sector:

Àmbit:

UE: 8663

Num. Frag.	Class.	Def.Frag.	Tipo.	Tècnica	Pasta	Decoració		Acabats		Cronologia	Observacions
						Int.	Ext.	Int.	Ext.		
10	12053	SF		TO	AO						

Àrea:

Sector:

Àmbit:

UE: 8663

Num. Frag.	Class.	Def.Frag.	Tipo.	Tècnica	Pasta	Decoració		Acabats		Cronologia	Observacions
						Int.	Ext.	Int.	Ext.		
	1	12053	VO		TO	AO					
	6	13104	SF		MO	AO					
	1	13104	VO		MO	AO					
	1	13104	PE		MO	AO					
	1	13104	CR		MO	AO					
	2	13104	VO		MO	AO				-40/25	Conspectus 7
	1	13104	VO		MO	AO				-15/30	Conspectus 18
	1	13104	VO		MO	AO				-10/80	Conspectus 20
	73	13106	SF		MO	AO					
	13	13106	VO		MO	AO				10-90	Drag. 29.
	2	13106	VO		MO	AO				10-90	Drag. 29. 1 individu
	4	13106	VO		MO	AO				10-90	Drag. 29. 1 individu
	6	13106	VO		MO	AO				20-160	Drag. 33. 1 individu
	5	13106	VO		MO	AO				20-160	Drag. 33.
	20	13106	PE		MO	AO					
	1	13106	PE		MO	AO				20-160	Drag. 33.
	4	13106	PE		MO	AO					1 individu
	2	13106	VO		MO	AO				10-90	Drag. 29. 1 individu
	8	13106	VO		MO	AO					
	1	13106	CR		MO	AO					
	2	13106	SF		MO	AO					Acanto i lleó.
	1	13106	VO		MO	AO				150-230	Drag. 31
	2	13106	VO		MO	AO				15-170	Drag. 18/31
	6	13106	VO		MO	AO				60-160	Drag. 36
	3	13106	VO		MO	AO				60-150	Drag. 37
	1	13106	VO		MO	AO				60-80	Herm. 9
	1	13106	VO		MO	AO				70-100	Herm. 28
	2	13106	VO		MO	AO					Amb ala.
	2	13106	VO		MO	AO				15-70	Drag. 24/25
	2	13106	CR		MO	AO				15-70	Drag. 24/25
	1	13106	VO		MO	AO				10-120	Drag. 27
	1	13106	PE		MO	AO				10-120	Drag. 27
	1	13106	CR		MO	AO				10-120	Drag. 27
*10	1	13106	SF		MO	AO					Segell. O.SEVER
*11	4	13106	PE		MO	AO				20-160	Drag. 33. Segell.
*12	1	13106	PE		MO	AO					Segell.
*13	1	13106	PE		MO	AO					Segell.P...M·A ??
*14	3	13106	PE		MO	AO					Segell. O SECUND
*6	1	13106	PS		MO	AO				20-160	Drag. 33. Segell il·leg.
*7	1	13106	SF		MO	AO				10-110	Drag. 30. Gladiadors

Àrea:

Sector:

Àmbit:

UE: 8663

Num. Frag.	Class.	Def.Frag.	Tipo.	Tècnica	Pasta	Decoració		Acabats		Cronologia	Observacions
						Int.	Ext.	Int.	Ext.		
*8	4	13106	PS		MO	AO				15-170	Drag. 18/31
*9	3	13106	VO		MO	AO				60-150	Drag. 37
	1	13107	SF		MO	AO					
	17	13108	SF		MO	AO					
	1	13108	PE		MO	AO					
	1	13108	FO		MO	AO					
	6	13108	VO		MO	AO				60-150	Drag. 37
	1	13108	VO		MO	AO				40-70	Drag. 29
	2	13108	VO		MO	AO				10-110	Drag. 30. 1 individu.
*15	1	13108	PE		MO	AO					Grafit. -XXOM-
*16	7	13108	VO		MO	AO				10-110	Drag. 30
*17	3	13108	VO		MO	AO				60-150	Drag. 37
*18	3	13108	VO		MO	AO				60-150	Drag. 37
	8	13111	SF		TO	AO					
	3	13111	PE		TO	AO					
	2	13111	VO		TO	AO				125-150	Hayes 3C
	1	13111	VO		TO	AO				60-100	Hayes 3A
	2	13111	VO		TO	AO				69-110	Hayes 7A
	1	13111	VO		TO	AO				69-110	Hayes 7A
	1	13111	VO		MO	AO				225-275	Hayes 17b
	20	13150	SF		MO	AO					
	3	13150	SF		MO	AO		AL			Gallons
	5	13150	VO		MO	AO					
	1	13150	NA		MO	AO					
	2	13150	VO		TO	AO				s. I aC.	Mayet II/III
	1	13150	VO		TO	AO				s. I aC.	Mayet X
	2	13150	VO		TO	AO		BB		s. I aC.	Mayet II/III
	4	13200	FO		MO	AO					
	5	13200	NA		MO	AO					
	4	13200	CR		MO	AO					
	2	13200	DI		MO	AO					
	1	13200	BE		MO	AO					
	1	13200	DI		MO	AO					
*5	1	13200	DI		MO	AO				1-100	Dressel 17?
	747	13250	SF		TO	AO					
	2	13250	SF		TO	AO			EN		
	25	13250	SF		TL	GM					
	35	13250	SF		TL	GO					
	29	13250	NA		TO	AO					
	2	13250	AN		TO	AO					

Àrea:

Sector:

Àmbit:

UE: 8663

Num. Frag.	Class.	Def.Frag.	Tipo.	Tècnica	Pasta	Decoració		Acabats		Cronologia	Observacions
						Int.	Ext.	Int.	Ext.		
	12	13250	PE		TO	AO					
	50	13250	FO		TO	AO					
	29	13250	VO		TO	AO					
	1	13250	NA		TO	AO			EN		
	1	13250	PE		TO	AO					
	8	13250	FO		TL	GO					
	1	13250	PE		TL	GO					
	2	13250	VO		TL	GO					
	5	13250	NA		TL	GO					
	3	13250	VO		MA	GO					Igual a dif. 23. 1 individu
	4	13250	SD		MA	GO					Cilidre perforat. Pondus??
	5	13250	SD		MA	GO					Cilidre perforat. 1 individu
	5	13250	VO	AMP	TO	AO					
	4	13250	VO	BOL	TO	AO					
	1	13250	VO	BOL	TO	AO					
	26	13250	VO	GER	TO	AO					
	5	13250	VO	GER	TO	AO					Amb nansa
	1	13250	VO	GER	TL	GO					
	2	13250	VO	GET	TO	AO					Amb nansa
	1	13250	VO	GOT	TO	AO					
	2	13250	VO	MOR	TO	AO					
	12	13250	VO	OLL	TO	AO					
	1	13250	VO	OLL	TO	AO					Amb nansa
	18	13250	VO	OLL	TL	GO					
	4	13250	VO	TAP	TO	AO					
	2	13250	VO	TAP	TL	GO					
*1	1	13250	PS	BOL	TO	AO					
*2	2	13250	VO	MOR	TO	AO					Amb nansa
*23	1	13250	VO		MA	GO					
*3	1	13250	PI		TO	AO					
	119	13251	SF		TO	AR					
	87	13251	SF		TL	GR					
	7	13251	SF		TL	AR			PE		
	3	13251	SF		TO	GR					Kaolínica.
	4	13251	PE		TO	AR					
	11	13251	FO		TO	AR					
	4	13251	NA		TO	AR					
	1	13251	AN		TO	AR					
	1	13251	BR		TO	AR					
	3	13251	NA		TL	GR					

Àrea:

Sector:

Àmbit:

UE: 8663

Num. Frag.	Class.	Def.Frag.	Tipo.	Tècnica	Pasta	Decoració		Acabats		Cronologia	Observacions
						Int.	Ext.	Int.	Ext.		
	7	13251	FO		TL	GR					
	1	13251	PE		TO	AR					Kaolínica
	3	13251	VO	GER	TO	AR					Amb nansa
	12	13251	VO	OLL	TO	AR					
	3	13251	VO	OLL	TL	GR					Amb nansa
	23	13251	VO	OLL	TL	GR					
	2	13251	VO	ORS	TO	AR					
*4	6	13251	VO	GOT	TO	AR					
	2	13256	SF		TO	AO					
	1	13257	SF		TO	AO					
	1	13257	NA		TO	AO					
	4	13257	FO		TO	AO					1 individu.
	2	13257	VO	OLL	TO	AO					1 individu
	1	13257	VO	OLL	TO	AO					
	222	13258	SF		TO	AO					
	50	13258	FO		TO	AO					
	7	13258	PE		TO	AO					
	1	13258	NA		TO	AO					
	1	13258	AN		TO	AO					
	8	13258	VO		TO	AO			100-450		Lamb. 10A
	13	13258	VO		TO	AO			69-250		Lamb. 10B
	1	13258	VO		TO	AO			175-450		Lamb 9
	1	13258	CO	GER	TO	AO					
	2	13258	CR	GER	TO	AO			s. II-IV		CESARAUGUSTA GS200????
	1	13258	VO	MOR	TO	AO					Pasta groga
	1	13258	VO	MOR	TO	AO					Pasta groga.
	15	13258	VO	OLL	TO	AO			100-475		OIII-267A
	8	13258	VO	OLL	TO	AO			-27/125		OII-303
	10	13258	VO	OLL	TO	AO			1-200		OII-310
	10	13258	VO	OLL	TO	AO			180-220		Hayes 199
	7	13258	VO	OLL	TO	AO			100-300		OI-270
	1	13258	VO	OLL	TO	AO			100-300		OIII-324
	1	13258	VO	OLL	TO	AO			180-220		Hayes 200
	4	13258	VO	OLL	TO	AO					Igual a dif 21.
	2	13258	VO	OLL	TO	AO					Igual a dif 21. 1 individu
	3	13258	VO	OLL	TO	AO					Igual a dif 21. 1 individu
	8	13258	VO	TAP	TO	AO			-27/125		OII-302
	36	13258	VO	TAP	TO	AO			69-450		OIII-332
	2	13258	VO	TAP	TO	AO			s. III- IV		OIII-170. 1 individu
	6	13258	VO	TAP	TO	AO			150-450		OI-261

Àrea:

Sector:

Àmbit:

UE: 8663

Num. Frag.	Class.	Def.Frag.	Tipo.	Tècnica	Pasta	Decoració		Acabats		Cronologia	Observacions
						Int.	Ext.	Int.	Ext.		
*19	1	13258	VO	OLL	TO	AO					
*20	1	13258	VO	OLL	TO	AO					
*21	1	13258	VO	OLL	TO	AO					
*22	1	13258	VO	TAP	TO	AO					
24*	1	13258	VO		TO	AO					
	106	13300	SF		TO	AO					
	1	13300	NA		TO	AO				-25/300	Dressel 2/4
	1	13300	PI		TO	AO					
	3	13300	NA		TO	AO					
	1	13300	AN		TO	AO					
	3	13300	NA		TO	AO				-25/300	Dressel 2/4
	1	13300	NA		TO	AO				-25/300	Dressel 2/4
	1	13300	PI		TO	AO					
	1	13300	VO		TO	AO					
	4	13303	SF		TO	AO					
	17	13306	SF		TO	AO					
	59	13309	SF		TO	AO					
	3	13309	VO		TO	AO				-10/210	Dressel 20
	2	13309	VO		TO	AO				-10/210	Dressel 20. 1 individu
	6	13309	AN		TO	AO					
	1	13309	NA		TO	AO				-10/210	Dressel 20
	2	13309	NA		TO	AO				50 - 125	Beltran II
	1	13309	NA		TO	AO				-25/300	Dressel 2/4
	4	13309	VO		TO	AO				-25/300	Dressel 2/4. 1 individu
	1	13309	VO		TO	AO				-25/300	Dressel 2/4.
	98	13310	SF		TO	AO					
	3	13310	VO		TO	AO				-50/50	Pasqual 1
	2	13310	NA		TO	AO				-25/300	Dressel 2/4
	5	13310	NA		TO	AO					
	4	13310	AN		TO	AO					
	6	13310	PI		TO	AO					
	46	13312	SF		TO	AO					
	2	13312	PI		TO	AO					
	2	13313	VO		TO	AO				50-150	A-ORi Dr.43. 1 individu
	3	13313	NA		TO	AO				50-150	A-ORi Dr.43. 1 individu
	1	13313	PI		TO	AO				50-150	A-ORi Dr.43.
	3	13315	VO		TO	AO					
	1	13315	PI		TO	AO					
	1	13320	SF		MA	GO					
	1	13320	VO		MA	GO					

Àrea:

Sector:

Àmbit:

UE: 8663

Num. Frag.	Class.	Def.Frag.	Tipo.	Tècnica	Pasta	Decoració		Acabats		Cronologia	Observacions
						Int.	Ext.	Int.	Ext.		
	9	15000	ER								
	1	20002	SF								
	10	20002		CLA	FJ						
	15	20002		ESR							
	1	40004									Possible mà morter
	1	40008									Possible mà morter
	1	40009	SF								Rosso Anticco
	1	40009									Triangle. Opus sectile
	1	40009	SF								Rosso Anticco
	1	40009									Triangle. Opus sectile
	3	40009	SF	PLC							Cinta. Tortosa
	13	40009	SF	PLC							Vermellós
	7	40009	SF	PLC							Blanc
	39	40009	SF	PLC							Tipus Grecco scritto
	12	40009	SF	PLC							Santa Tecla?
	1	40009		PLC							Línia tall. Grecco scritto
	1	40009		PLC							Grecco scritto
	1	40009		PLC							Blanc. Motllura
	1	40009	VO	PLC							Blanc. Motllura
	1	40009		PLC							Llistó. St. Tecla.
	3	40009	SF	PLC							Cinta. Tortosa
	13	40009	SF	PLC							Vermellós
	7	40009	SF	PLC							Blanc
	39	40009	SF	PLC							Tipus Grecco scritto
	12	40009	SF	PLC							Santa Tecla?
	1	40009		PLC							Línia tall. Grecco scritto
	1	40009		PLC							Grecco scritto
	1	40009		PLC							Blanc. Motllura
	1	40009	VO	PLC							Blanc. Motllura
	1	40009		PLC							Llistó. St. Tecla.
	2	40013		PLC							
	23	50005	SF								Llençat
	7	50015	SF								Llençat
25*	1	50015	SF		MA						Segell. L.AEMILI / CELATIS
	243	60051									
	6	60051									Marca tall
	2	60051									Cremat
	92	60054									

Àrea:

Sector:

Àmbit:

UE: 8664

Num. Frag.	Class.	Def.Frag.	Tipo.	Tècnica	Pasta	Decoració		Acabats		Cronologia	Observacions
						Int.	Ext.	Int.	Ext.		

Àrea:

Sector:

Àmbit:

UE: 8664

Num. Frag.	Class.	Def.Frag.	Tipo.	Tècnica	Pasta	Decoració		Acabats		Cronologia	Observacions
						Int.	Ext.	Int.	Ext.		

	7	12053	SF		TO	AO						
	3	13106	SF		MO	AO						
	1	13108	SF		MO	AO						
	1	13109	SF		TO	AO				s III-V		
	1	13111	SF		TO	AO						
	1	13111	VO		TO	AO				125-150	Hayes 3C	
	1	13115	PE		TO	AO				s. IV-VI		
	1	13121	VO		MO	AO				370-500	Possible Rigoir 16.	
	92	13250	SF		TO	AO						
	9	13250	SF		TL	GO						
	1	13250	SF		TL	GO				ES		
	1	13250	SF		TO	AO				EN		
	4	13250	NA		TO	AO						
	4	13250	FO		TO	AO						
	4	13250	VO		TO	AO						
	3	13250	FO		TL	GO						
	1	13250	VO	BOL	TL	GO						
	1	13250	VO	ESC	TO	AO						
	3	13250	VO	GER	TO	AO						
	1	13250	VO	GER	TO	AO					Amb nansa.	
	1	13250	VO	MOR	MA	GO					Grans dimensions.	
	2	13250	VO	ORS	TO	AO						
	26	13251	SF		TO	AR						
	26	13251	SF		TL	GR						
	3	13251	VO		TO	AR						
	1	13251	FO		TO	AR						
	1	13251	FO		TL	GR						
	2	13251	VO	BOL	TO	AR					1 individu	
	1	13251	VO	BOL	TO	AR						
	2	13251	VO	BOL	TL	GR						
	3	13251	VO	OLL	TL	GR						
	19	13258	SF		TO	AO						
	2	13258	PE		TO	AO						
	4	13258	VO		TO	AO				100-475	OIII-267A	
	2	13258	VO		TO	AO				1-200	OII-310	
	1	13258	VO		TO	AO				100-300	OI-270	

Àrea:

Sector:

Àmbit:

UE: 8664

Num. Frag.	Class.	Def.Frag.	Tipo.	Tècnica	Pasta	Decoració		Acabats		Cronologia	Observacions
						Int.	Ext.	Int.	Ext.		
1	13258	VO		TO	AO					s II-III dC.	Hayes 184
1	13258	VO		TO	AO					175-450	Lamb. 9
2	13258	VO	TAP	TO	AO					-27/125	OII-302. 1 individu
2	13258	VO	TAP	TO	AO					-27/125	OII-302
4	13258	VO	TAP	TO	AO					69-450	OIII-332
33	13300	SF		TO	AO						
1	13300	NA		TO	AO						
1	13306	SF		TO	AO						
4	13306	PE		TO	AO						
1	13306	VO		TO	AO					60-150	Drag. 37
1	13306	VO		TO	AO					60-160	Drag 36
1	13309	SF		TO	AO						
1	13309	VO		TO	AO					-10 / 210	Dr 20.
2	13309	NA		TO	AO					-10 / 210	Dr 20.
5	13310	SF		TO	AO						
2	13310	VO		TO	AO					1-30	Oberaden 74 ??
19	13312	SF		TO	AO						
10	13313	SF		TO	AO					400-700	Tipus LRA1
1	13313	VO		TO	AO					400-700	LRA1
1	13320	VO		MA	GO						
1	20001	SF									
4	40009	SF	PLC								Tipus Grecco scritto
4	40009	SF	PLC								Tipus Grecco scritto
3	50005	SF									Llençat
163	60051										
1	60054										

Àrea:

Sector:

Àmbit:

UE: 8665

Num. Frag.	Class.	Def.Frag.	Tipo.	Tècnica	Pasta	Decoració		Acabats		Cronologia	Observacions
						Int.	Ext.	Int.	Ext.		
1	13106	SF		MO	AO						
1	13106	VO		MO	AO					60-150	Drag. 37
1	13109	SF		MO	AO					s III-V	
1	13114	VO		TO	AO					200-350	Hayes 50
1	13115	FO		TO	AO					s. IV-VI	
1	13119	VO		MO	AO					250-450	Lamb. 3. N
110	13250	SF		TO	AO						
4	13250	SF		TO	AO					EN	
7	13250	SF		TL	GO						
6	13250	FO		TO	AO						

Àrea:

Sector:

Àmbit:

UE: 8665

Num. Frag.	Class.	Def.Frag.	Tipo.	Tècnica	Pasta	Decoració		Acabats		Cronologia	Observacions
						Int.	Ext.	Int.	Ext.		
	3	13250	VO		TO	AO					
	5	13250	NA		TO	AO					
	1	13250	VO	BOL	TO	AO					
	2	13250	VO	GER	TO	AO					Amb nansa
	1	13250	VO	GER	TO	AO					
1*	6	13250	FO		TO	AO		IS	EN	EN	
	2	13251	SF		TO	AR					
	11	13251	SF		TL	GR					
	1	13251	FO		TL	GR					
	1	13251	VO	OLL	TL	GR					
	1	13251	VO	PAT	TL	GR					
	13	13258	SF		TO	AO					
	7	13258	FO		TO	AO					
	3	13258	VO		TO	AO				100-450	Lamb. 10a. 1 individu
	2	13258	VO		TO	AO				100-475	OIII-267A
	3	13258	VO		TO	AO				69-450	OIII-332
	1	13258	VO		TO	AO					
	2	13258	VO		TO	AO				175-450	Lamb. 9. 1 individu.
	28	13300	SF		TO	AO					
	2	13300	NA		TO	AO					
	1	13300	VO		TO	AO					
	1	13300	VO		TO	AO					Dubtes.
	2	13306	SF		TO	AO					
	2	13309	SF		TO	AO					
	4	13310	SF		TO	AO					
	23	13312	SF		TO	AO					
	2	13312	VO		TO	AO				s. III-IV dC.	Keay 6.
	8	50005	SF								Llençat
	73	60051									
	4	60054									

Àrea:

Sector:

Àmbit:

UE: 8666

Num. Frag.	Class.	Def.Frag.	Tipo.	Tècnica	Pasta	Decoració		Acabats		Cronologia	Observacions
						Int.	Ext.	Int.	Ext.		
	3	13250	SF		TO	AO					
	1	13250	FO		TO	AO					
	1	13258	PE		TO	AO					
	1	13300	SF		TO	AO					
	1	13309	SF		TO	AO					
	1	13309	NA		TO	AO					

Àrea:

Sector:

Àmbit:

UE: 8666

Num. Frag.	Class.	Def.Frag.	Tipo.	Tècnica	Pasta	Decoració		Acabats		Cronologia	Observacions
						Int.	Ext.	Int.	Ext.		
1	13310	SF		TO	AO						
1	20001			FS							Tija indeterminada
1	20002		CLA	FJ							
4	50015	SF		MA							
1	60051										

Àrea:

Sector:

Àmbit:

UE: 8667

Num. Frag.	Class.	Def.Frag.	Tipo.	Tècnica	Pasta	Decoració		Acabats		Cronologia	Observacions
						Int.	Ext.	Int.	Ext.		
1	12053	SF		TO	AO						
6	13250	SF		TO	AO						
5	13250	SF		TL	GO						
5	13251	SF		TL	GR						
2	13258	SF		TO	AO						
1	13300	SF		TO	AO						
3	13309	SF		TO	AO						
1	20002		CLA	FJ							
20	60051										
1	60054										

Àrea:

Sector:

Àmbit:

UE: 8669

Num. Frag.	Class.	Def.Frag.	Tipo.	Tècnica	Pasta	Decoració		Acabats		Cronologia	Observacions
						Int.	Ext.	Int.	Ext.		
2	13115	SF		TO	AO	IS				350-650	Hayes 91
9	13250	SF		TO	AO						
1	13250	FO		TO	AO						
1	13250	NA		TO	AO						
1	13250	VO	FOB	TO	AO						
1	13251	VO	OLL	TL	GR						
1	13258	VO		TO	AO					100-475	OIII-267A
2	13300	SF		TO	AO						
2	13309	SF		TO	AO						
3	13312	SF		TO	AO						
2	13313	SF		TO	AO					450-580	LRA3
1	13313	NA		TO	AO					450-580	LRA3
1	20002										Indeterminat
1	20002	ER									Indeterminat
1	50005	SF		MA							Llençat
11	60051										
1	60052										

Àrea:

Sector:

Àmbit:

UE: 8669

Num. Frag.	Class.	Def.Frag.	Tipo.	Tècnica	Pasta	Decoració		Acabats		Cronologia	Observacions
						Int.	Ext.	Int.	Ext.		
5	60054										

Àrea:

Sector:

Àmbit:

UE: 8670

Num. Frag.	Class.	Def.Frag.	Tipo.	Tècnica	Pasta	Decoració		Acabats		Cronologia	Observacions
						Int.	Ext.	Int.	Ext.		
13	12053	SF		TO	AO						
1	12057	NA		TO	AO						
2	13106	SF		MO	AO						
2	13111	VO		TO	AO					100-175	Hayes 9A
4	13119	SF		TO	AO					s.III-IV	
15	13250	SF		TO	AO						
1	13250	NA		TO	AO						
1	13250	NA		MA	GO						
1	13250	VO	GER	TO	AO						
1	13250	VO	OLL	TL	GO						Amb nansa.
3	13251	SF		TO	AR						
1	13251	SF		TL	GR						
1	13251	VO	OLL	TL	GR						
10	13258	SF		TO	AO						
1	13258	PE		TO	AO						
3	13258	VO	OLL	TO	AO					100-475	OIII-267A
3	13258	VO	TAP	TO	AO					-27/125	OII-302.
1	13306	SF		TO	AO						
1	13306	VO		TO	AO					-25/300	Dressel 2/4
1	13309	AN		TO	AO						
4	13312	SF		TO	AO						
1	13313	SF		TO	AO						
1	20002	ER									
3	40009	SF	PLC								Tipus Grecco scritto
3	40009	SF	PLC								Tipus Grecco scritto
3	50005	SF		MA							
11	50015	SF		MA							Llençat
73	60051										
1	60051										
4	60054										
2	60054										

Àrea:

Sector:

Àmbit:

UE: 8671

Num. Frag.	Class.	Def.Frag.	Tipo.	Tècnica	Pasta	Decoració		Acabats		Cronologia	Observacions
						Int.	Ext.	Int.	Ext.		

Àrea:

Sector:

Àmbit:

UE: 8671

Num. Frag.	Class.	Def.Frag.	Tipo.	Tècnica	Pasta	Decoració		Acabats		Cronologia	Observacions
						Int.	Ext.	Int.	Ext.		

	1	13250	SF		TO	AO					
	1	13258	SF		TO	AO					

Àrea:

Sector:

Àmbit:

UE: 8672

Num. Frag.	Class.	Def.Frag.	Tipo.	Tècnica	Pasta	Decoració		Acabats		Cronologia	Observacions
						Int.	Ext.	Int.	Ext.		

	1	13115	VO		TO	AO				350-650	Hayes 91
	7	13250	SF		TO	AO					
	1	13250	NA		TO	AO					
	1	13250	FO		TL	GO					
	3	13251	SF		TL	GR					
	1	13251	VO	OLL	TL	GR					
	1	13258	VO		TO	AO				175-450	Lamb. 9
	5	13300	SF		TO	AO					
	2	13309	SF		TO	AO					
	2	13309	NA		TO	AO					
	2	13309	VO		TO	AO				350-450	Keay 13A
	3	50015	SF		MA						Llençat
	2	60051									
	1	60054									

Àrea:

Sector:

Àmbit:

UE: 8674

Num. Frag.	Class.	Def.Frag.	Tipo.	Tècnica	Pasta	Decoració		Acabats		Cronologia	Observacions
						Int.	Ext.	Int.	Ext.		

	1	13250	SF		TO	AO					
	25	13250	FO		TO	AO					1 individu.
	2	13251	SF		TL	GR					
	1	13251	VO	OLL	TL	GR					
	3	13255	SF		TO	AO		EN	EN		
	1	13258	VO		TO	AO				175-450	Lamb. 9
	3	20002	ER								
	9	60051									
	1	60054									

Àrea:

Sector:

Àmbit:

UE: 8675

Num. Frag.	Class.	Def.Frag.	Típo.	Tècnica	Pasta	Decoració		Acabats		Cronologia	Observacions
						Int.	Ext.	Int.	Ext.		

Àrea:

Sector:

Àmbit:

UE: 8675

Num. Frag.	Class.	Def.Frag.	Típo.	Tècnica	Pasta	Decoració		Acabats		Cronologia	Observacions
						Int.	Ext.	Int.	Ext.		

	1	13250	SF		TO	AO						
	1	40009	SF	PLC								Blanc
	1	40009	SF	PLC								Tipus Grecco scritto
	1	40009	SF	PLC								Cinta. Tortosa
	1	40009	SF	PLC								Llistó. Blanc.
	1	40009	SF	PLC								Blanc
	1	40009	SF	PLC								Tipus Grecco scritto
	1	40009	SF	PLC								Cinta. Tortosa
	1	40009	SF	PLC								Llistó. Blanc.
	53	60051										

Àrea:

Sector:

Àmbit:

UE: 8676

Num. Frag.	Class.	Def.Frag.	Típo.	Tècnica	Pasta	Decoració		Acabats		Cronologia	Observacions
						Int.	Ext.	Int.	Ext.		

	3	12053	SF		TO	AO						
	1	12053	NA	GER	TO	AO						
	1	13050	SF		TO	AO						
	2	13104	SF		TO	AO						
	2	13150	SF		TO	AO						
	9	13250	SF		TO	AO						
	1	13250	AN		TO	AO						
	1	13250	FO		TO	AO						
	1	13254	NA		TO	AO						
	2	13258	SF		TO	AO						
	1	13258	VO		TO	AO				100-475		OIII-267A
	1	13258	NA		TO	AO						
	1	13258	VO	TAP	TO	AO				100-250		OI-20
	10	13300	SF		TO	AO						
	1	13300	VO		TO	AO						Dubte
	1	13310	SF		TO	AO						
	1	13310	NA		TO	AO				-25/300		Dressel 2/4
	6	50015	SF		MA							Llençat
	29	60051										

Àrea:

Sector:

Àmbit:

UE: 8680

Num. Frag.	Class.	Def.Frag.	Tip.	Tècnica	Pasta	Decoració		Acabats		Cronologia	Observacions
						Int.	Ext.	Int.	Ext.		

Àrea:

Sector:

Àmbit:

UE: 8680

Num. Frag.	Class.	Def.Frag.	Tip.	Tècnica	Pasta	Decoració		Acabats		Cronologia	Observacions
						Int.	Ext.	Int.	Ext.		

	9	12053	SF		TO	AO						
	1	13054	VO		MO	AO				-130 / -80	Lamb. 5	
	1	13104	SF		MO	AO						
	19	13106	SF		MO	AO						
	4	13106	PE		MO	AO						
	1	13106	VO		MO	AO				10-90	Drag. 29	
	1	13106	VO		MO	AO				1-100	Drag. 15/17	
3*	1	13106	PE		MO	AO					Segell	
4*	1	13106	PE		MO	AO					Segell -NDUSF	
	1	13111	VO		TO	AO				100-175	Hayes 9A	
	5	13150	SF		TO	AO						
	1	13150	SF		TO	AO		AL				
	2	13150	VO		TO	AO						
	2	13200	CR		MO	AO						
	110	13250	SF		TO	AO						
	3	13250	SF		TL	GO						
	7	13250	NA		TO	AO						
	10	13250	FO		TO	AO						
	1	13250	PE		TO	AO						
	1	13250	VO		TO	AO						
	1	13250	FO		TL	GO						
	2	13250	VO	AMP	TO	AO						
	1	13250	VO	GER	TO	AO						
	3	13250	VO	OLL	TO	AO						
1*	2	13250	VO	GER	TO	AO					1 individu	
2*	4	13250	VO	UGU	TO	AO						
	6	13251	SF		TO	AR						
	1	13251	SF		TO	AR		IA				
	9	13251	SF		TL	GR						
	1	13251	NA		TL	GR						
	4	13251	VO	OLL	TL	GR					1 individu	
	1	13251	VO	OLL	TL	GR						
	1	13255	SF	MOL	CL			EN	EN			
	1	13255	VO	PAT	TO	AO		EN	EN			
	2	13258	SF		TO	AO						
	3	13258	FO		TO	AO						

Àrea:

Sector:

Àmbit:

UE: 8680

Num. Frag.	Class.	Def.Frag.	Tipo.	Tècnica	Pasta	Decoració		Acabats		Cronologia	Observacions
						Int.	Ext.	Int.	Ext.		
	37	13300	SF		TO	AO					
	2	13306	SF		TO	AO					
	18	13309	SF		TO	AO					
	1	13309	NA		TO	AO				-10/210	Dressel 20
	1	13309	PI		TO	AO				-10/210	Dressel 20 ?
	1	13309	NA		TO	AO				50-150	Beltran II
	1	13309	VO		TO	AO				-10/210	Dressel 20
	9	13310	SF		TO	AO					Pasta groga
	35	13310	SF		TO	AO					Pasta Taronja
	4	13310	NA		TO	AO					Pasta groga
	1	13310	VO		TO	AO				-50/50	Pasta groga. Pasqual I
	5	13310	PI		TO	AO					Pasta taroja
	3	13312	SF		TO	AO					
	1	20002	PS		FJ						
	2	20002		CLA	FJ						
	2	40009	SF	PLC							Tipus Grecco scritto
	1	40009	SF	PLC							Santa Tecla.?
	2	40009	SF	PLC							Groc
	1	40009	SF	PLC							Rosat
	2	40009	SF	PLC							Tipus Grecco scritto
	1	40009	SF	PLC							Santa Tecla.?
	2	40009	SF	PLC							Groc
	1	40009	SF	PLC							Rosat
	2	50005	SF		MA						
	13	50015	SF		MA						
	25	60051									

Àrea:

Sector:

Àmbit:

UE: 8681

Num. Frag.	Class.	Def.Frag.	Tipo.	Tècnica	Pasta	Decoració		Acabats		Cronologia	Observacions
						Int.	Ext.	Int.	Ext.		
	2	12053	SF		TO	AO					
	1	13114	VO		TO	AO				300-400	Hayes 50B
	9	13250	SF		TO	AO					
	1	13250	VO	AMP	TO	AO					
	1	13251	CR		TO	GR					
	1	13258	VO	OLL	TO	AO				100-475	OIII-267A
	2	13309	SF		TO	AO					
	1	20002	ER								
	1	60051									

Àrea:

Sector:

Àmbit:

UE: 8683

Num. Frag.	Class.	Def.Frag.	Típo.	Tècnica	Pasta	Decoració		Acabats		Cronologia	Observacions
						Int.	Ext.	Int.	Ext.		

Àrea:

Sector:

Àmbit:

UE: 8683

Num. Frag.	Class.	Def.Frag.	Típo.	Tècnica	Pasta	Decoració		Acabats		Cronologia	Observacions
						Int.	Ext.	Int.	Ext.		

	3	12053	SF		TO	AO						
	1	13104	VO		MO	AO				-40 / 25	Consp. 7.	
	3	13106	SF		MO	AO						
	2	13106	PE		MO	AO						
	1	13106	VO		MO	AO				60-150	Drag 37.	
	1	13108	SF		MO	AO						
	11	13108	FO		MO	AO						
1*	1	13115	VO		TO	AO				475-650	Hayes 104. ?	
	1	13150	SF		TO	AO						
	34	13250	SF		TO	AO						
	6	13250	SF		TO	AO					Pegots calç interiors.	
	1	13250	SF		TL	GO						
	1	13250	VO		TO	AO						
	1	13250	FO		TO	AO						
	2	13250	VO		TO	AO					Amb nansa	
	2	13250	NA		TO	AO						
	7	13251	SF		TO	AR						
	3	13251	SF		TL	GR						
	2	13258	SF		TO	AO						
	1	13258	FO		TO	AO						
	1	13258	VO	TAP	TO	AO				69-450	OIII-332	
	3	13300	SF		TO	AO						
	5	13309	SF		TO	AO						
	4	13310	SF		TO	AO						
	3	13312	SF		TO	AO						
	3	40009	SF	PLC							Tipus Grecco scritto	
	1	40009	SF	PLC							Rosat	
	2	40009	SF	PLC							Groc	
	3	40009	SF	PLC							Tipus Grecco scritto	
	1	40009	SF	PLC							Rosat	
	2	40009	SF	PLC							Groc	
	1	50015	SF		MA						Petjada animal.	

Àrea:

Sector:

Àmbit:

UE: 8685

Num. Frag.	Class.	Def.Frag.	Tipo.	Tècnica	Pasta	Decoració		Acabats		Cronologia	Observacions
						Int.	Ext.	Int.	Ext.		

Àrea:

Sector:

Àmbit:

UE: 8685

Num. Frag.	Class.	Def.Frag.	Tipo.	Tècnica	Pasta	Decoració		Acabats		Cronologia	Observacions
						Int.	Ext.	Int.	Ext.		

	9	13250	SF		TO	AO						
	1	13250	SF		TL	GR						
	1	13250	FO		TO	AO						
	1	13251	SF		TO	AR						
	6	13258	SF		TO	AO						
	1	13258	FO		TO	AO						
	1	13258	VO		TO	AO				69-450	O-III 332	
	2	13300	SF		TO	AO						
	2	13312	SF		TO	AO						
	2	40013		PLC								
	30	60051										

Àrea:

Sector:

Àmbit:

UE: 8689

Num. Frag.	Class.	Def.Frag.	Tipo.	Tècnica	Pasta	Decoració		Acabats		Cronologia	Observacions
						Int.	Ext.	Int.	Ext.		

	1	13250	VO		TL	GO						
	3	13255	VO	ESC	TO	AO					1 individu	
	2	60051										

Àrea:

Sector:

Àmbit:

UE: 8692

Num. Frag.	Class.	Def.Frag.	Tipo.	Tècnica	Pasta	Decoració		Acabats		Cronologia	Observacions
						Int.	Ext.	Int.	Ext.		

	1	13106	VO		MO	AO						
	1	13250	SF		TO	AO						
	1	13250	VO	OLL	TO	AO						
	1	13251	FO		TL	GR						
	3	13310	SF		TO	AO						
	2	20002	PS	CLA	FJ							
	1	40009	SF	PLC							Tipus Greco scritto	
	1	40009		PLC							Triangle.	
	1	40009	SF	PLC							Tipus Greco scritto	
	1	40009		PLC							Triangle.	

Àrea:

Sector:

Àmbit:

UE: 8695

Num. Frag.	Class.	Def.Frag.	Típo.	Tècnica	Pasta	Decoració		Acabats		Cronologia	Observacions
						Int.	Ext.	Int.	Ext.		

Àrea:

Sector:

Àmbit:

UE: 8695

Num. Frag.	Class.	Def.Frag.	Típo.	Tècnica	Pasta	Decoració		Acabats		Cronologia	Observacions
						Int.	Ext.	Int.	Ext.		

1	13054	PE		TO	AO						
1	13104	SF		MO	AO						
2	13104	PE		MO	AO						
11	13106	SF		MO	AO						
1	13106	VO		MO	AO						
1	13106	VO		MO	AO				60-150		Drag. 37
1	13106	VO		MO	AO				Antoni Pio (138-161)		Ludow Tg
1	13106	VO		MO	AO						Indt.
10	13111	SF		TO	AO						
1	13111	VO		TO	AO				100-150		Hayes 9A
1	13111	VO		TO	AO				150-225		Hayes 9B
127	13250	SF		TO	AO						
4	13250	NA		TO	AO						
4	13250	VO		TO	AO						
7	13250	FO		TO	AO						
3	13250	PE		TO	AO						
2	13251	SF		TL	GR						
1	13251	NA		TO	GR						
1	13251	NA		TO	AR						
1	13251	VO		TO	AR						
2	13251	VO	OLL	TO	GR						
1	13255	SF		TO	AO						
53	13258	SF		TO	AO						
5	13258	PE		TO	AO						
1	13258	FO		TO	AO		IS				Cercles centrals
5	13258	VO	CSS	TO	AO				100-450		Lamb. 10A
3	13258	VO	CSS	TO	AO				100-450		Lamb. 10A. 1 individu
6	13258	VO	OLL	TO	AO				100-475		OIII-267A
4	13258	FO	OLL	TO	AO						
14	13258	VO	TAP	TO	AO				69-450		OIII-332
2	13258	VO	TAP	TO	AO				-27/125		OII-302
21	13300	SF		TO	AO						
1	13300	VO		TO	AO						
1	13300	VO		TO	AO						
1	13300	VO		TO	AO						
1	13300	VO		TO	AO						Dubtes

Àrea:

Sector:

Àmbit:

UE: 8695

Num. Frag.	Class.	Def.Frag.	Tipo.	Tècnica	Pasta	Decoració		Acabats		Cronologia	Observacions
						Int.	Ext.	Int.	Ext.		
	2	13309	SF		TO	AO					
	1	13309	VO		TO	AO				-25/300	Dressel 2/4
	1	13309	NA		TO	AO					
	1	13310	PI		TO	AO					
	1	13310	NA		TO	AO					
	3	13312	SF		TO	AO					
	4	50015	SF		MA						
	99	60051									

Àrea:

Sector:

Àmbit:

UE: 8697

Num. Frag.	Class.	Def.Frag.	Tipo.	Tècnica	Pasta	Decoració		Acabats		Cronologia	Observacions
						Int.	Ext.	Int.	Ext.		
	1	13106	SF		MO	AO					
	1	13300	SF		TO	AO					
	1*	13306	VO		TO	AO				-70/200	Dressel 2/4
	1	13309	SF		TO	AO					
	1	13310	SF		TO	AO					
	1	13320	VO		MA	GO					
	21	60051									

Àrea:

Sector:

Àmbit:

UE: 8699

Num. Frag.	Class.	Def.Frag.	Tipo.	Tècnica	Pasta	Decoració		Acabats		Cronologia	Observacions
						Int.	Ext.	Int.	Ext.		
	1	12053	SF		TO	AO					

Àrea:

Sector:

Àmbit:

UE: 8701

Num. Frag.	Class.	Def.Frag.	Tipo.	Tècnica	Pasta	Decoració		Acabats		Cronologia	Observacions
						Int.	Ext.	Int.	Ext.		
	18	13106	SF		MO	AO					
	1	13106	PE		MO	AO					
	1	13106	CR		MO	AO				15-70	Drag. 24/25
	1	13106	VO		MO	AO				60-150	Drag. 37
	1	13106	VO		MO	AO				1-100	Drag. 15/17
	1	13106	SF		MO	AO					Persona ajupida.
	3	13150	SF		TO	AO					
	1	13150	SF		TO	AO					Amb festons
	2	13150	FO		TO	AR					
	2	13150	VO		TO	AR					
	2	13200	CR		MO	AO					
	66	13250	SF		TO	AO					

Àrea:

Sector:

Àmbit:

UE: 8701

Num. Frag.	Class.	Def.Frag.	Tipo.	Tècnica	Pasta	Decoració		Acabats		Cronologia	Observacions
						Int.	Ext.	Int.	Ext.		
9	13250	SF		TL	GO						
7	13250	NA		TO	AO						
2	13250	VO		TO	AO						1 individu
1	13250	VO		TO	AO					-27/125	OII-306. en comuna
5	13250	VO	GER	TO	AO						
3	13250	VO	OLL	TL	GO						1 individu
1	13250	VO	TAP	TO	AO						
19	13251	SF		TO	AR						
28	13251	SF		TL	GR						
1	13251	PE		TO	AR						
1	13251	NA		TL	GR						
3	13251	FO		TL	GR						
1	13251	FO		TL	GR				ES		
4	13251	VO	OLL	TL	GR						
1	13251	VO	PAT	TO	AR						
1	13251	AG	TAP	TO	AR						
3	13258	SF		TO	AO						
2	13258	VO		TO	AO					-27/125	OII-306
2	13258	VO	TAP	TO	AO					-27/125	OII-302 1 individu
2	13258	VO	TAP	TO	AO					-27/125	OII-302
1	13258	VO	TAP	TO	AO					69-450	OIII-332
38	13300	SF		TO	AO						
1	13300	PI		TO	AO						Molt rodat
2	13300	NA		TO	AO						
3	13306	SF		TO	AO						
1	13306	VO		TO	AO					-70/200	Dressel 2/4 ?
12	13309	SF		TO	AO						
2	13309	VO		TO	AO					-10/210	Dressel 20
41	13310	SF		TO	AO						
2	13310	AN		TO	AO						
2	13310	CO		TO	AO						
4	13310	NA		TO	AO						
1	13310	PI		TO	AO						
1	20002		CLA	FJ							
1	40009										Rosso anticco. Llistó motllurat
1	40009										Rosso anticco. Llistó motllurat
3	60051										

Àrea:

Sector:

Àmbit:

UE: 8706

Num. Frag.	Class.	Def.Frag.	Tipo.	Tècnica	Pasta	Decoració		Acabats		Cronologia	Observacions
						Int.	Ext.	Int.	Ext.		

Àrea:

Sector:

Àmbit:

UE: 8706

Num. Frag.	Class.	Def.Frag.	Tipo.	Tècnica	Pasta	Decoració		Acabats		Cronologia	Observacions
						Int.	Ext.	Int.	Ext.		

	1	20002	ER								
	48	60051									

Àrea:

Sector:

Àmbit:

UE: 8712

Num. Frag.	Class.	Def.Frag.	Tipo.	Tècnica	Pasta	Decoració		Acabats		Cronologia	Observacions
						Int.	Ext.	Int.	Ext.		

	3	13106	SF		MO	AO					
	4	13106	VO		MO	AO				10-120	Drag. 27
	1	13150	SF		MO	AO					
	9	13250	SF		TO	AO					
	4	13251	SF		TO	AR					
	1	13251	PE		TO	AR					
	1	13258	VO	TAP	TO	AO				69-450	OIII-332
	3	13300	SF		TO	AO					
	2	13309	SF		TO	AO					
	1	20002	SF								
	1	20002		CLA	FJ						
	2	50005	SF		MA						Llençat
	10	60051									

Àrea:

Sector:

Àmbit:

UE: 8713

Num. Frag.	Class.	Def.Frag.	Tipo.	Tècnica	Pasta	Decoració		Acabats		Cronologia	Observacions
						Int.	Ext.	Int.	Ext.		

	1	13106	SF		MO	AO					
	1	13106	VO		MO	AO				1-100	Drag. 15/17
	1	13106	VO		MO	AO				15-170	Drag. 18/31
	9	13250	SF		TO	AO					
	5	13251	SF		TO	AR					
	5	13258	SF		TO	AO					
	5	13300	SF		TO	AO					
	3	13306	SF		TO	AO					
	13	13309	SF		RP	AO					
	1	13309	AN		TO	AO					
	2	13310	SF		TO	AO					
	1	20002		CLA	FJ						
	1	50005	SF		MA						Llençat

Àrea:

Sector:

Àmbit:

UE: 8713

Num. Frag.	Class.	Def.Frag.	Tipo.	Tècnica	Pasta	Decoració		Acabats		Cronologia	Observacions
						Int.	Ext.	Int.	Ext.		
	15	60051									

Àrea:

Sector:

Àmbit:

UE: 8715

Num. Frag.	Class.	Def.Frag.	Tipo.	Tècnica	Pasta	Decoració		Acabats		Cronologia	Observacions
						Int.	Ext.	Int.	Ext.		
	3	40009	SF	PLC							Tipus Grecco scritto
	1	40009	SF	PLC							Gris
	1	40009	SF	PLC							Santa Tecla
	2	40009	SF	PLC							vermellós
	5	40009	SF	PLC							Cinta. Tortosa?
	3	40009	SF	PLC							Tipus Grecco scritto
	1	40009	SF	PLC							Gris
	1	40009	SF	PLC							Santa Tecla
	2	40009	SF	PLC							vermellós
	5	40009	SF	PLC							Cinta. Tortosa?
	5	60051									

Àrea:

Sector:

Àmbit:

UE: 8716

Num. Frag.	Class.	Def.Frag.	Tipo.	Tècnica	Pasta	Decoració		Acabats		Cronologia	Observacions
						Int.	Ext.	Int.	Ext.		
	1	12053	SF	TO	AO						
	1	13106	SF	MO	AO						
	1	13250	SF	TO	AO						
	1	13258	SF	TO	AO						

Àrea:

Sector:

Àmbit:

UE: 8720

Num. Frag.	Class.	Def.Frag.	Tipo.	Tècnica	Pasta	Decoració		Acabats		Cronologia	Observacions
						Int.	Ext.	Int.	Ext.		
	2	13250	SF	TO	AO						
	2	60051									

Àrea:

Sector:

Àmbit:

UE: 8724

Num. Frag.	Class.	Def.Frag.	Tipo.	Tècnica	Pasta	Decoració		Acabats		Cronologia	Observacions
						Int.	Ext.	Int.	Ext.		
	1	13250	SF	TO	AO						
	2	13250	NA	TO	AO						1 individu
	1	13310	SF	TO	AO						
	1	13312	SF	TO	AO						

Àrea:

Sector:

Àmbit:

UE: 8726

Num. Frag.	Class.	Def.Frag.	Tipo.	Tècnica	Pasta	Decoració		Acabats		Cronologia	Observacions
						Int.	Ext.	Int.	Ext.		

Àrea:

Sector:

Àmbit:

UE: 8726

Num. Frag.	Class.	Def.Frag.	Tipo.	Tècnica	Pasta	Decoració		Acabats		Cronologia	Observacions
						Int.	Ext.	Int.	Ext.		
	1	13309	SF		TO	AO					
	1	13310	SF		TO	AO					
	1	13310	VO		TO	AO				-25/300	Dressel 2/4
	1	50015	SF		MA						Llençat

Àrea:

Sector:

Àmbit:

UE: 8727

Num. Frag.	Class.	Def.Frag.	Tipo.	Tècnica	Pasta	Decoració		Acabats		Cronologia	Observacions
						Int.	Ext.	Int.	Ext.		
	19	60051									

Àrea:

Sector:

Àmbit:

UE: 8729

Num. Frag.	Class.	Def.Frag.	Tipo.	Tècnica	Pasta	Decoració		Acabats		Cronologia	Observacions
						Int.	Ext.	Int.	Ext.		
	12	60051									

Àrea:

Sector:

Àmbit:

UE: 8731

Num. Frag.	Class.	Def.Frag.	Tipo.	Tècnica	Pasta	Decoració		Acabats		Cronologia	Observacions
						Int.	Ext.	Int.	Ext.		
	1	12053	SF		TO	AO					

Àrea:

Sector:

Àmbit:

UE: 8733

Num. Frag.	Class.	Def.Frag.	Tipo.	Tècnica	Pasta	Decoració		Acabats		Cronologia	Observacions
						Int.	Ext.	Int.	Ext.		
	3	12053	SF		TO	AO					
	1	13300	SF		TO						

Àrea:

Sector:

Àmbit:

UE: 8738

Num. Frag.	Class.	Def.Frag.	Tipo.	Tècnica	Pasta	Decoració		Acabats		Cronologia	Observacions
						Int.	Ext.	Int.	Ext.		
	1	13309	SF		TO	AO					
	1	13310	SF		TO	AO					
	1	50015	SF		MA						Llençat

Àrea:

Sector:

Àmbit:

UE: 8747

Num. Frag.	Class.	Def.Frag.	Tipo.	Tècnica	Pasta	Decoració		Acabats		Cronologia	Observacions
						Int.	Ext.	Int.	Ext.		
	1	40009	SF	PLC							Cinta. Tortosa?
	1	40009	SF	PLC							Cinta. Tortosa?
	5	60051									

Àrea:

Sector:

Àmbit:

UE: 8748

Num. Frag.	Class.	Def.Frag.	Tipo.	Tècnica	Pasta	Decoració		Acabats		Cronologia	Observacions
						Int.	Ext.	Int.	Ext.		
	1	13106	SF	MO	AO						
	3	13250	SF	TO	AO						
	1	13306	SF	TO	AO						
	1	40009	SF	PLC							Cinta. Tortosa?
	1	40009	SF	PLC							Cinta. Tortosa?
	4	60051									

Àrea:

Sector:

Àmbit:

UE: 8749

Num. Frag.	Class.	Def.Frag.	Tipo.	Tècnica	Pasta	Decoració		Acabats		Cronologia	Observacions
						Int.	Ext.	Int.	Ext.		
	1	13106	SF	TO	AO						
	10	13250	SF	TO	AO						
	4	13250	SF	MA	GO						
	1	13250	PE	TO	AO						
	1	13250	VO	OLL	MA	GO					
	34	13251	SF	MA	GR				BR		
	66	13251	VO	OLL	MA	GR					1 individu. Amb nansa
	1	13251	VO	OLL	MA	GR					
	1	13300	SF	TO	AO						
	2	13309	SF	TO	AO						
	1	13310	SF	TO	AO						
	4	50005	SF	MA							Llençat
	3	60051									

Àrea:

Sector:

Àmbit:

UE: 8754

Num. Frag.	Class.	Def.Frag.	Tipo.	Tècnica	Pasta	Decoració		Acabats		Cronologia	Observacions
						Int.	Ext.	Int.	Ext.		
	3	13250	SF	TO	AO						
	1	13303	SF	TO	AO						

Àrea:

Sector:

Àmbit:

UE: 8754

Num. Frag.	Class.	Def.Frag.	Tipo.	Tècnica	Pasta	Decoració		Acabats		Cronologia	Observacions
						Int.	Ext.	Int.	Ext.		
1	13309	SF		TO	AO						
2	13310	SF		TO	AO						
1	14103	SF		TO	AO						

Àrea:

Sector:

Àmbit:

UE: 8766

Num. Frag.	Class.	Def.Frag.	Tipo.	Tècnica	Pasta	Decoració		Acabats		Cronologia	Observacions
						Int.	Ext.	Int.	Ext.		
1	12053	SF		TO	AO						
1	13106	SF		MO	AO						
1	13250	SF		TO	AO						
1	13251	SF		MA	GR						
14	60051										

Àrea:

Sector:

Àmbit:

UE: 8772

Num. Frag.	Class.	Def.Frag.	Tipo.	Tècnica	Pasta	Decoració		Acabats		Cronologia	Observacions
						Int.	Ext.	Int.	Ext.		
1	13258	SF		TO	AO						
1	13312	SF		TO	AO						
2	60051										

Àrea:

Sector:

Àmbit:

UE: 8773

Num. Frag.	Class.	Def.Frag.	Tipo.	Tècnica	Pasta	Decoració		Acabats		Cronologia	Observacions
						Int.	Ext.	Int.	Ext.		
1	13114	CR		TO	AO						
1	13115	VO		TO	AO					300-400	Hayes 58B
15	13250	SF		TO	AO						
1	13250	NA		TO	AO						
2	13250	VO		TO	AO						
1	13250	FO		TO	AO						
1	13251	SF		TO	AR						
1	13251	FO		TO	AR						
1	13309	SF		TO	AO						
1	13310	SF		TO	AO						
1*	1	13310	PI	TO	AO						Segell
3	50005	SF		MA							Llençat
4	50015	SF		MA							Llençat
12	60051										
3	60054										

Àrea:

Sector:

Àmbit:

UE: 8774

Num. Frag.	Class.	Def.Frag.	Tipo.	Tècnica	Pasta	Decoració		Acabats		Cronologia	Observacions
						Int.	Ext.	Int.	Ext.		

Àrea:

Sector:

Àmbit:

UE: 8774

Num. Frag.	Class.	Def.Frag.	Tipo.	Tècnica	Pasta	Decoració		Acabats		Cronologia	Observacions
						Int.	Ext.	Int.	Ext.		

	2	12053	SF		TO	AO						
	2	13250	SF		TO	AO						
	1	13250	VO		TO	AO						
	1	13250	NA		TO	AO						
	1	13251	SF		TO	AR						
	4	50015	SF		MA							Llençat
	3	50015	VO		MA							Llençat

Àrea:

Sector:

Àmbit:

UE: 8776

Num. Frag.	Class.	Def.Frag.	Tipo.	Tècnica	Pasta	Decoració		Acabats		Cronologia	Observacions
						Int.	Ext.	Int.	Ext.		

	2	12053	SF		TO	AO						
	1	13106	SF		MO	AO						
	5	13250	SF		TO	AO						
	4	13258	SF		TO	AO						
	1	13258	VO	CSS	TO	AO				100-475		OIII-267A
	1	13258	VO	TAP	TO	AO				69-450		OIII-332
	1	13300	SF		TO	AO						
	1	50007	VO		MA							Llençat
	66	60051										
	1	60054										

Àrea:

Sector:

Àmbit:

UE: 8777

Num. Frag.	Class.	Def.Frag.	Tipo.	Tècnica	Pasta	Decoració		Acabats		Cronologia	Observacions
						Int.	Ext.	Int.	Ext.		

	1	13115	SF		TO	AO				s. IV-VI		
	6	13250	SF		TO	AO						
	1	13250	VO	FOB	TO	AO						
	1	13251	SF		TO	AR						
	1	13258	SF		TO	AO						
	1	13258	VO	TAP	TO	AO				69-450		OIII-332
	2	13300	SF		TO	AO						
	8	50015	SF		MA							Llençat
	2	50015	VO		MA							Llençat

Àrea:

Sector:

Àmbit:

UE: 8778

Num. Frag.	Class.	Def.Frag.	Tipo.	Tècnica	Pasta	Decoració		Acabats		Cronologia	Observacions
						Int.	Ext.	Int.	Ext.		

Àrea:

Sector:

Àmbit:

UE: 8778

Num. Frag.	Class.	Def.Frag.	Tipo.	Tècnica	Pasta	Decoració		Acabats		Cronologia	Observacions
						Int.	Ext.	Int.	Ext.		

	1	13250	SF		TO	AO						
	1	13250	PE		TO	AO						
	1	13258	SF		TO	AO						
	1	50015	VO		MA							Llençat
	1	50015	SF		MA							Llençat
	1	60051										

Àrea:

Sector:

Àmbit:

UE: 8780

Num. Frag.	Class.	Def.Frag.	Tipo.	Tècnica	Pasta	Decoració		Acabats		Cronologia	Observacions
						Int.	Ext.	Int.	Ext.		

	227	60051										
--	-----	-------	--	--	--	--	--	--	--	--	--	--

Àrea:

Sector:

Àmbit:

UE: 8781

Num. Frag.	Class.	Def.Frag.	Tipo.	Tècnica	Pasta	Decoració		Acabats		Cronologia	Observacions
						Int.	Ext.	Int.	Ext.		

	2	13115	SF		TO	AO				s. IV-VI	
	15	13250	SF		TO	AO					
	1	13250	FO		TO	AO					
	1	13250	VO	AMP	TO	AO					Amb nansa.
	1	13250	VO	BOL	TO	AO					
	2	13258	SF		TO	AO					
	1	13300	SF		TO	AO					
	1	13309	SF		TO	AO					
	5	13312	SF		TO	AO					
	1	13320	VO		MA	GO					
	1	40009									Blanc. Triangle. Opus sectile
	1	40009									Tecla. Triangle. Opus sectile
	1	40009									Blanc. Triangle. Opus sectile
	1	40009									Tecla. Triangle. Opus sectile
	2	50005	SF		MA						Llençat
	1	50007	SF		MA						Llençat
	3	50015	VO		MA						Llençat
	23	50015	SF		MA						Llençat
	12	60051									
	14	60052									

Àrea:

Sector:

Àmbit:

UE: 8782

Num. Frag.	Class.	Def.Frag.	Tipo.	Tècnica	Pasta	Decoració		Acabats		Cronologia	Observacions
						Int.	Ext.	Int.	Ext.		
	210	60051									

Àrea:

Sector:

Àmbit:

UE: 8782

Num. Frag.	Class.	Def.Frag.	Tipo.	Tècnica	Pasta	Decoració		Acabats		Cronologia	Observacions
						Int.	Ext.	Int.	Ext.		
	210	60051									

Àrea:

Sector:

Àmbit:

UE: 8783

Num. Frag.	Class.	Def.Frag.	Tipo.	Tècnica	Pasta	Decoració		Acabats		Cronologia	Observacions
						Int.	Ext.	Int.	Ext.		
	1	13120	SF		MO	AR				370-500	
	7	13250	SF		TO	AO					
	1	13250	VO		TO	AO					
	9	13251	SF		TL	GR					
	1	13251	FO		TL	GR					
	1	13258	FO		TO	AO					
	3	13300	SF		TO	AO					
	1	13300	NA		TO	AO					
	1	13309	SF		TO	AO					
	1	13309	VO		TO	AO			250-300	Keay 13 c-d	
	2	13309	NA		TO	AO					
	1	13312	SF		TO	AO					
	3	13313	SF		TO	AO			400-700	LRA1	
	2	50015	SF							Llençat	
	37	60051									
	1	60054									

Àrea:

Sector:

Àmbit:

UE: 8784

Num. Frag.	Class.	Def.Frag.	Tipo.	Tècnica	Pasta	Decoració		Acabats		Cronologia	Observacions
						Int.	Ext.	Int.	Ext.		
	250	60051									Cànid

Àrea:

Sector:

Àmbit:

UE: 8785

Num. Frag.	Class.	Def.Frag.	Tipo.	Tècnica	Pasta	Decoració		Acabats		Cronologia	Observacions
						Int.	Ext.	Int.	Ext.		
	1	13054	SF								
	1	13106	SF		MO	AO					
	1	13115	VO		TO	AO			325-400	Hayes 61A	
	15	13250	SF		TO	AO					
	4	13250	NA		TO	AO					
	1	13250	FO		TO	AO					

Àrea:

Sector:

Àmbit:

UE: 8785

Num. Frag.	Class.	Def.Frag.	Tipo.	Tècnica	Pasta	Decoració		Acabats		Cronologia	Observacions
						Int.	Ext.	Int.	Ext.		
	1	13250	VO	GET	TO	AO					
	1	13250	VO	PLT	TO	AO					
	1	13251	SF		TL	GR					
	1	13258	SF		TO	AO					
	8	13300	SF		TO	AO					
	1	13309	SF		TO	AO					
	1	13309	NA		TO	AO					
	1	13309	NA		TO	AO					
	2	13310	SF		TO	AO					
	16	13312	SF		TO	AO					
	1	13312	VO		TO	AO					
	1	13312	VO		TO	AO				300-450	Keay 27B
	1	30001			VM						Blau
	6	50005	SF								Llençat
	10	50015	SF								Llençat
	204	60051									
	2	60051									remat
	24	60052									
	4	60054									

Àrea:

Sector:

Àmbit:

UE: 8786

Num. Frag.	Class.	Def.Frag.	Tipo.	Tècnica	Pasta	Decoració		Acabats		Cronologia	Observacions	
						Int.	Ext.	Int.	Ext.			
	1*	2	13120	VO		MO	AR				370-500	Rigoir 6. Possible
		35	13250	SF		TO	AO					
		2	13250	SF		TL	GO					
		4	13250	FO		TO	AO					
		2	13250	NA		TO	AO					
		12	13251	SF		TL	GR					
		12	13309	SF		TO	AO					
		6	13312	SF		TO	AO					
		1	13312	NA		TO	AO					
		1	13313	SF		TO	AO				400-700	LRA1
		1	13317	PS								àmfora africana
		3	50015	SF								Llençat
		165	60051									
		2	60054									

Àrea:

Sector:

Àmbit:

UE: 8788

Num. Frag.	Class.	Def.Frag.	Tipo.	Tècnica	Pasta	Decoració		Acabats		Cronologia	Observacions
						Int.	Ext.	Int.	Ext.		

Àrea:

Sector:

Àmbit:

UE: 8788

Num. Frag.	Class.	Def.Frag.	Tipo.	Tècnica	Pasta	Decoració		Acabats		Cronologia	Observacions
						Int.	Ext.	Int.	Ext.		

	18	13250	SF		TO	AO						
	2	13250	SF		TL	GO						
	1	13258	SF		TO	AO						
	1	13300	SF		TO	AO						
	3	13309	SF		TO	AO						
	1	13310	SF		TO	AO						
	1	13310	NA		TO	AO						
	1	13312	SF		TO	AO						
	2	50005	SF									Llençat
	1	50015	SF									Llençat
	7	60051										

Àrea:

Sector:

Àmbit:

UE: 8789

Num. Frag.	Class.	Def.Frag.	Tipo.	Tècnica	Pasta	Decoració		Acabats		Cronologia	Observacions
						Int.	Ext.	Int.	Ext.		

	64	60051										
--	----	-------	--	--	--	--	--	--	--	--	--	--

Àrea:

Sector:

Àmbit:

UE: 8793

Num. Frag.	Class.	Def.Frag.	Tipo.	Tècnica	Pasta	Decoració		Acabats		Cronologia	Observacions
						Int.	Ext.	Int.	Ext.		

	7	60051										Cremat
	131	60051										

Àrea:

Sector:

Àmbit:

UE: 10011

Num. Frag.	Class.	Def.Frag.	Tipo.	Tècnica	Pasta	Decoració		Acabats		Cronologia	Observacions
						Int.	Ext.	Int.	Ext.		

	1	13115	FO									
	1	13250	NA		TO	AO						
	4	13250	SF		TO	AO						
	1	13250	VO		TO	AO						
	2	13250	SF		TL	GO						
	1	13251	SF		TO	AR						
	3	13258	SF									
	1	13313	SF									
	1	60051										
	2	60054										

Àrea:

Sector:

Àmbit:

UE: 10203

Num. Frag.	Class.	Def.Frag.	Tipo.	Tècnica	Pasta	Decoració		Acabats		Cronologia	Observacions
						Int.	Ext.	Int.	Ext.		

Àrea:

Sector:

Àmbit:

UE: 10203

Num. Frag.	Class.	Def.Frag.	Tipo.	Tècnica	Pasta	Decoració		Acabats		Cronologia	Observacions
						Int.	Ext.	Int.	Ext.		

	1	12053	SF		TO	AO						
	13	13250	SF		TO	AO						
	1	13250	FO		TO	AO						
	2	13250	VO	GER	TO	AO						
	1	13251	VO	GER	TO	AR						
	1	50005										Llençat

Àrea:

Sector:

Àmbit:

UE: 10491

Num. Frag.	Class.	Def.Frag.	Tipo.	Tècnica	Pasta	Decoració		Acabats		Cronologia	Observacions
						Int.	Ext.	Int.	Ext.		

	5	13250	SF		TO	AO						
	1	13250	VO	GER	TO	AO						
	1	13250	CR	GER	TO	AO						
	3	13251	SF		TL	GR						
	1	13251	VO	OLL	TL	GR						
	1	13258	SF									
	1	13300	SF									
	7	60051										

Àrea:

Sector:

Àmbit:

UE: 10512

Num. Frag.	Class.	Def.Frag.	Tipo.	Tècnica	Pasta	Decoració		Acabats		Cronologia	Observacions
						Int.	Ext.	Int.	Ext.		

	1	13115	SF									
	2	13250	SF		TO	AO						

Àrea:

Sector:

Àmbit:

UE: 10657

Num. Frag.	Class.	Def.Frag.	Tipo.	Tècnica	Pasta	Decoració		Acabats		Cronologia	Observacions
						Int.	Ext.	Int.	Ext.		

	1	13106	SF									1 individu
	2	13250	FO		TO	AO						1 individu
	4	13250	SF		TO	AO						1 individu
	1	13251	SF		TO	AR						1 individu
	4	13258	SF		TO	AO						1 individu
	3	13310	SF									1 individu

Àrea:

Sector:

Àmbit:

UE: 10672

Num. Frag.	Class.	Def.Frag.	Tipo.	Tècnica	Pasta	Decoració		Acabats		Cronologia	Observacions
						Int.	Ext.	Int.	Ext.		

Àrea:

Sector:

Àmbit:

UE: 10672

Num. Frag.	Class.	Def.Frag.	Tipo.	Tècnica	Pasta	Decoració		Acabats		Cronologia	Observacions
						Int.	Ext.	Int.	Ext.		

	1	13104	VO								Conspectus 21
	1	13106	PE								
	1	13106	VO								Mirar forma
	1	13111	VO							II-III dC	Possible Hayes 6 o 3. només ala
	1	13111	SF	FTA							
	1	13256	FO								
	2	13258	VO								Lamb. 10A. 1 individu
	1	13258	VO								O. I,261

Àrea:

Sector:

Àmbit:

UE: 10932

Num. Frag.	Class.	Def.Frag.	Tipo.	Tècnica	Pasta	Decoració		Acabats		Cronologia	Observacions
						Int.	Ext.	Int.	Ext.		

	2	13250	FO		TO	AO					1 individu
	51	13250	SF		TO	AO					1 individu
	3	13310	SF								

Àrea:

Sector:

Àmbit:

UE: 10939

Num. Frag.	Class.	Def.Frag.	Tipo.	Tècnica	Pasta	Decoració		Acabats		Cronologia	Observacions
						Int.	Ext.	Int.	Ext.		

	8	13250	SF		TO	AO					
	1	13251	SF		TO	AR					
	2	13310	SF								
	2	13310	SF								
	1	15000	ER								

Àrea:

Sector:

Àmbit:

UE: 10941

Num. Frag.	Class.	Def.Frag.	Tipo.	Tècnica	Pasta	Decoració		Acabats		Cronologia	Observacions
						Int.	Ext.	Int.	Ext.		

	1	13250	VO		TO	AO					
	1	13250	SF		TO	AO					
	2	13251	SF		TO	AR					
	1	13306	SF								
	1	13307	SF								possible
	1	13309	SF								
	1	50003	SF								
	3	50008	SF								

Àrea:

Sector:

Àmbit:

UE: 10942

Num. Frag.	Class.	Def.Frag.	Tipo.	Tècnica	Pasta	Decoració		Acabats		Cronologia	Observacions
						Int.	Ext.	Int.	Ext.		

Àrea:

Sector:

Àmbit:

UE: 10942

Num. Frag.	Class.	Def.Frag.	Tipo.	Tècnica	Pasta	Decoració		Acabats		Cronologia	Observacions
						Int.	Ext.	Int.	Ext.		

	3	13250	SF		TO	AO					
	3	13310	SF		TO	AO					

Àrea:

Sector:

Àmbit:

UE: 10947

Num. Frag.	Class.	Def.Frag.	Tipo.	Tècnica	Pasta	Decoració		Acabats		Cronologia	Observacions
						Int.	Ext.	Int.	Ext.		

	1	13250	SF		TO	AO					
--	---	-------	----	--	----	----	--	--	--	--	--